

3c. Rozkłady wyników punktowych w etapie praktycznym w poszczególnych zawodach (wykresy)

Na wykresach przedstawiono procentowe rozkłady wyników punktowych w poszczególnych zawodach, tj. % zdających, którzy uzyskali określone liczby punktów w etapie praktycznym.

Na wykresach przedstawiono rozkłady wyników ogółem, tj. bez rozbicia na typy szkół i na województwa.

Na wykresach ujęto wszystkich zdających, których szkoły macierzyste znajdują się w zasięgu OKE we Wrocławiu, zarówno zdających po raz pierwszy, jak i przystępujących do egzaminu (etapu) po raz kolejny.

3c. Rozkłady wyników punktowych w etapie praktycznym

TECHNIKA I SZKOŁY POLICEALNE:

nr str w pliku pdf

311_02_ TECHNIK ANALITYK	4
311_04_ TECHNIK BUDOWNICTWA	5
311_06_ TECHNIK DRÓG I MOSTÓW KOLEJOWYCH	6
311_07_ TECHNIK ELEKTRONIK	7
311_08_ TECHNIK ELEKTRYK	8
311_10_ TECHNIK GEODETA	9
311_15_ TECHNIK GÓRNICTWA PODZIEMNEGO	10
311_20_ TECHNIK MECHANIK	11
311_22_ TECHNIK MECHANIZACJI ROLNICTWA	12
311_24_ TECHNIK OCHRONY ŚRODOWISKA	13
311_28_ TECHNIK POLIGRAF	14
311_30_ TECHNIK TECHNOLOGII CERAMICZNEJ	15
311_31_ TECHNIK TECHNOLOGII CHEMICZNEJ	16
311_32_ TECHNIK TECHNOLOGII DREWNA	17
311_34_ TECHNIK TECHNOLOGII ODZIEŻY	18
311_37_ TECHNIK TELEKOMUNIKACJI	19
311_39_ TECHNIK URZĄDZEŃ SANITARNYCH	20
311_45_ TECHNIK DROGOWNICTWA	21
311_50_ TECHNIK MECHATRONIK	22
311_51_ TECHNIK CYFROWYCH PROCESÓW GRAFICZNYCH	23
311_52_ TECHNIK POJAZDÓW SAMOCHODOWYCH	24
312_01_ TECHNIK INFORMATYK	25
312_02_ TECHNIK TELEINFORMATYK	26
313_01_ FOTOTECHNIK	27
313_06_ ASYSTENT OPERATORA DŹWIĘKU	28
313_07_ TECHNIK ORGANIZACJI PRODUKCJI FILMOWEJ I TELEWIZYJNEJ	29
314_02_ TECHNIK ŻEGLUGI ŚRÓDLĄDOWEJ	30
315_01_ TECHNIK BEZPIECZEŃSTWA I HIGIENY PRACY	31
321_01_ TECHNIK HODOWCA KONI	32
321_02_ TECHNIK LEŚNIK	33
321_05_ TECHNIK ROLNIK	34
321_07_ TECHNIK ARCHITEKTURY KRAJOBRAZU	35
321_09_ TECHNIK TECHNOLOGII ŻYWNOSCI	36
321_10_ TECHNIK ŻYWIENIA I GOSPODARSTWA DOMOWEGO	37
322_01_ ASYSTENTKA STOMATOLOGICZNA	38
322_03_ HIGIENISTKA STOMATOLOGICZNA	39
322_06_ RATOWNIK MEDYCZNY	40
322_10_ TECHNIK FARMACEUTYCZNY	41
322_12_ TECHNIK MASAŻYSTA	42
322_14_ TECHNIK WETERYNARII	43
322_15_ TERAPEUTA ZAJĘCIOWY	44
322_16_ TECHNIK OPTYK	45
322_17_ PROTETYK SŁUCHU	46
322_19_ TECHNIK ELEKTORADIOLOG	47
322_21_ OPIEKUNKA DZIECIĘCA	48
341_01_ TECHNIK AGROBIZNESU	49
341_02_ TECHNIK EKONOMISTA	50
341_03_ TECHNIK HANDLOWIEC	51
341_04_ TECHNIK HOTELARSTWA	52
341_05_ TECHNIK OBSŁUGI TURYSTYCZNEJ	53
341_07_ TECHNIK ORGANIZACJI USŁUG GASTRONOMICZNYCH	54
342_01_ TECHNIK ORGANIZACJI REKLAMY	55
342_02_ TECHNIK SPEDYTOR	56
342_04_ TECHNIK LOGISTYK	57
343_01_ TECHNIK ADMINISTRACJI	58
346_02_ ASYSTENT OSOBY NIEPEŁNOSPRAWNEJ	59
346_03_ OPIEKUNKA ŚRODOWISKOWA	60

346_04_ OPIEKUN W DOMU POMOCY SPOŁECZNEJ	61
347_09_ FLORYSTA	62
348_02_ TECHNIK ARCHIWISTA	63
412_01_ TECHNIK RACHUNKOWOŚCI	64
419_01_ TECHNIK PRAC BIUROWYCH	65
421_01_ TECHNIK USŁUG POCZTOWYCH I TELEKOMUNIKACYJNYCH	66
421_02_ TECHNIK USŁUG POCZTOWYCH I FINANSOWYCH	67
512_01_ KELNER	68
512_02_ KUCHARZ	69
514_02_ TECHNIK USŁUG FRYZJERSKICH	70
514_03_ TECHNIK USŁUG KOSMETYCZNYCH	71
515_01_ TECHNIK OCHRONY FIZYCZNEJ OSÓB I MIENIA	72
522_02_ TECHNIK KSIĘGARSTWA	73
ZASADNICZE SZKOŁY ZAWODOWE:	
313_05_ FOTOGRAF	74
512_05_ KUCHARZ MAŁEJ GASTRONOMII	75
513_02_ OPIEKUN MEDYCZNY	76
514_01_ FRYZJER	77
522_01_ SPRZEDAWCA	78
613_01_ ROLNIK	79
621_01_ OGRODNIK	80
711_02_ GÓRNIK EKSPLOATACJI PODZIEMNEJ	81
712_01_ BETONIARZ - ZBROJARZ	82
712_06_ MURARZ	83
712_07_ RENOWATOR ZABYTKÓW ARCHITEKTURY	84
713_01_ DEKARZ	85
713_02_ MONTER INSTALACJI I URZĄDZEŃ SANITARNYCH	86
713_06_ TECHNOLOG ROBÓT WYKOŃCZENIOWYCH W BUDOWNICTWIE	87
713_08_ MONTER IZOLACJI BUDOWLANYCH	88
714_01_ MALARZ - TAPECIARZ	89
714_03_ LAKIERNIK	90
721_03_ BLACHARZ SAMOCHODOWY	91
722_02_ OPERATOR OBRABIAREK SKRAWAJĄCYCH	92
722_03_ ŚLUSARZ	93
723_02_ MECHANIK - MONTER MASZYN I URZĄDZEŃ	94
723_03_ MECHANIK - OPERATOR POJAZDÓW I MASZYN ROLNICZYCH	95
723_04_ MECHANIK POJAZDÓW SAMOCHODOWYCH	96
724_01_ ELEKTRYK	97
724_02_ ELEKTROMECHANIK POJAZDÓW SAMOCHODOWYCH	98
724_05_ ELEKTROMECHANIK	99
725_01_ MONTER - ELEKTRONIK	100
725_02_ MONTER SIECI I URZĄDZEŃ TELEKOMUNIKACYJNYCH	101
725_03_ MONTER - MECHATRONIK	102
731_01_ MECHANIK AUTOMATYKI PRZEMYSŁOWEJ I URZĄDZEŃ PRECYZYJNYCH	103
734_02_ INTROLIGATOR	104
741_01_ CUKIERNIK	105
741_02_ PIEKARZ	106
741_03_ RZEŹNIK - WĘDLINIARZ	107
742_01_ STOLARZ	108
743_01_ KRAWIEC	109
815_01_ OPERATOR URZĄDZEŃ PRZEMYSŁU CHEMICZNEGO	110
823_01_ OPERATOR MASZYN I URZĄDZEŃ DO PRZETWÓRSTWA TWORZYW SZTUCZNYCH	111
833_01_ MECHANIK MASZYN I URZĄDZEŃ DROGOWYCH	112
913_01_ PRACOWNIK POMOCNICZY OBSŁUGI HOTELOWEJ	113

Rozkład wyników punktowych etapu praktycznego w okręgu OKE we Wrocławiu

■ 311_02_ TECHNIK ANALITYK (N - 27, śr. wynik - 84,2 pkt)

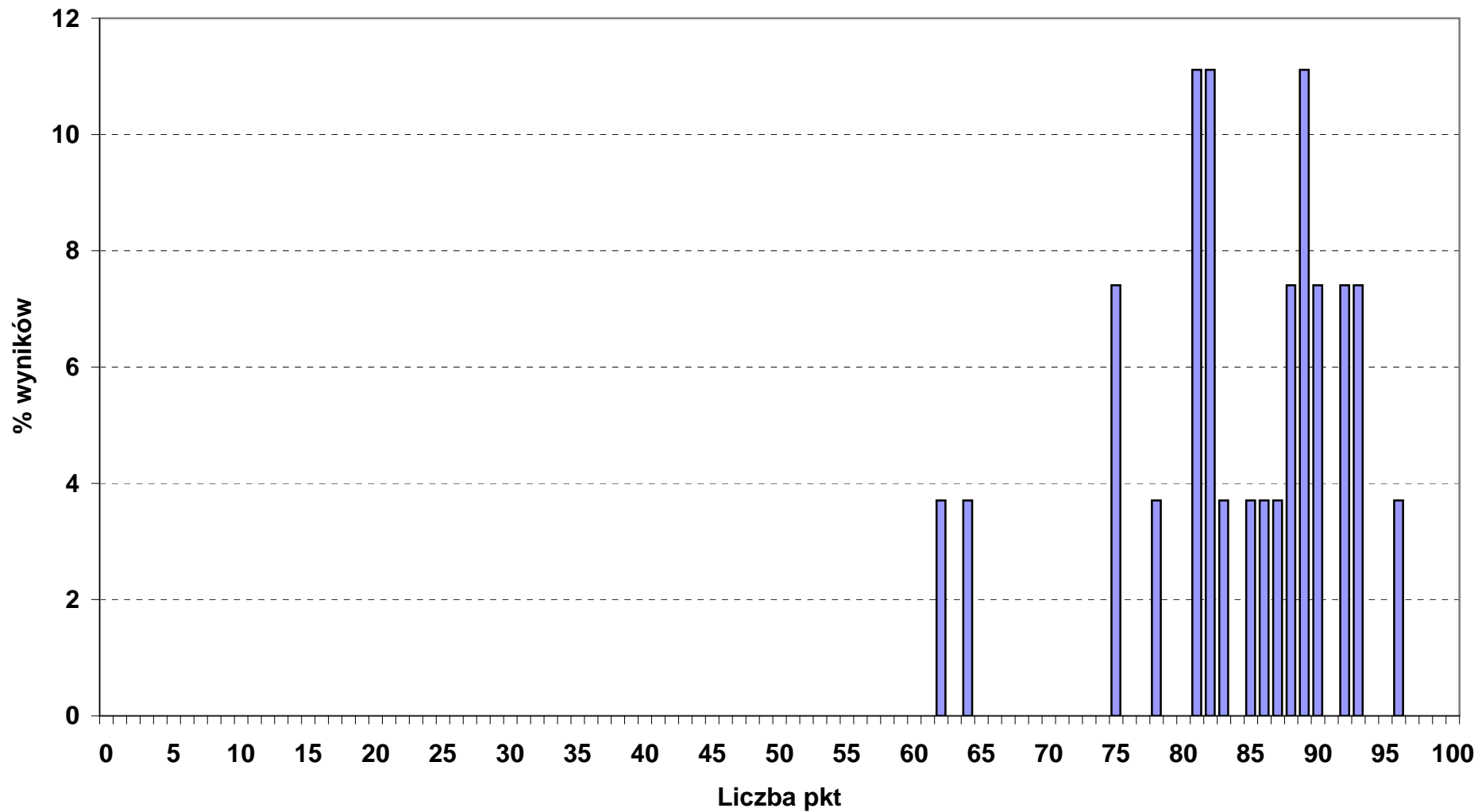

Rozkład wyników punktowych etapu praktycznego w okręgu OKE we Wrocławiu

■ 311_04_ TECHNIK BUDOWNICTWA (N - 642, śr. wynik - 67,3 pkt)

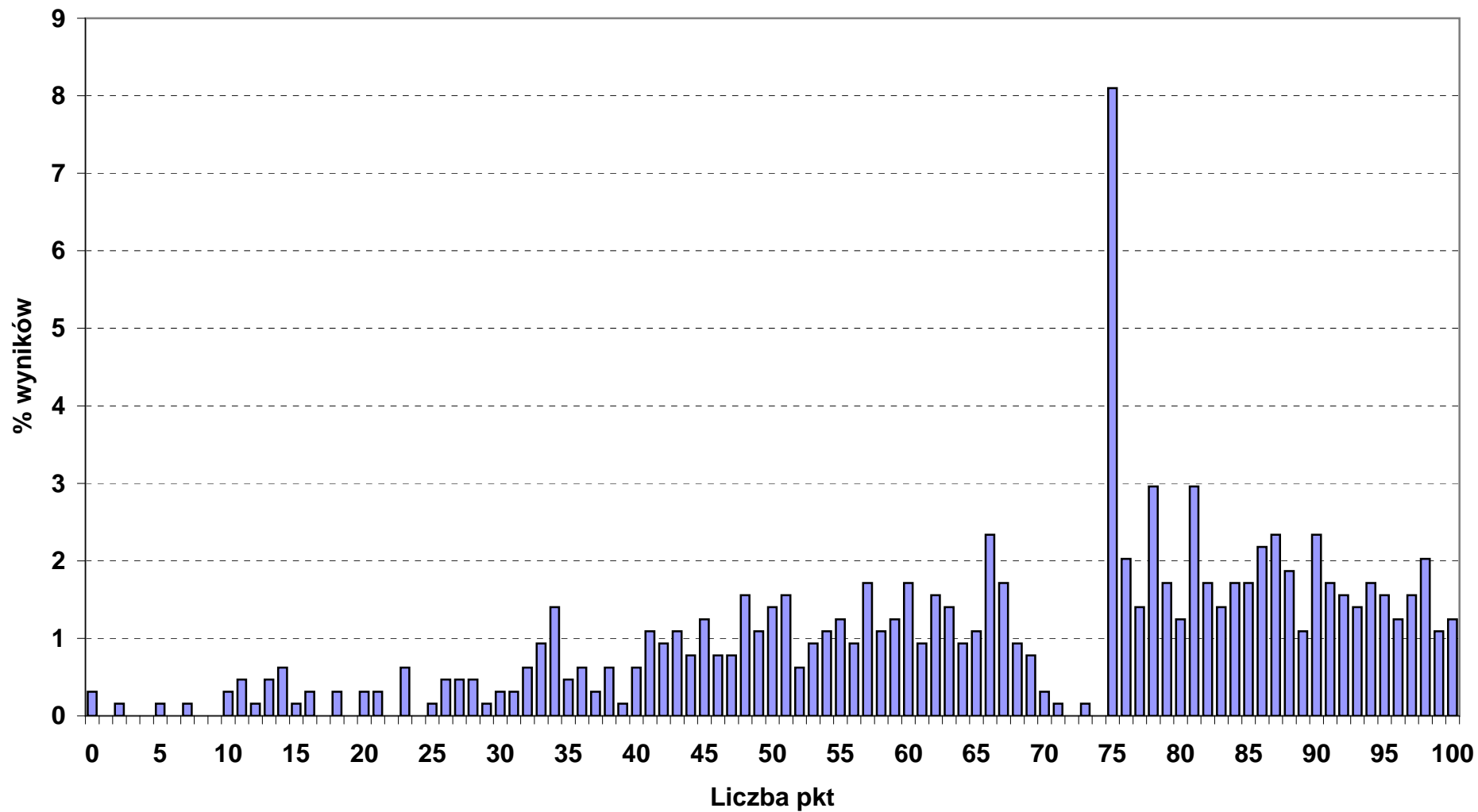

Rozkład wyników punktowych etapu praktycznego w okręgu OKE we Wrocławiu

■ 311_06_ TECHNIK DRÓG I MOSTÓW KOLEJOWYCH (N - 1, śr. wynik - 87 pkt)

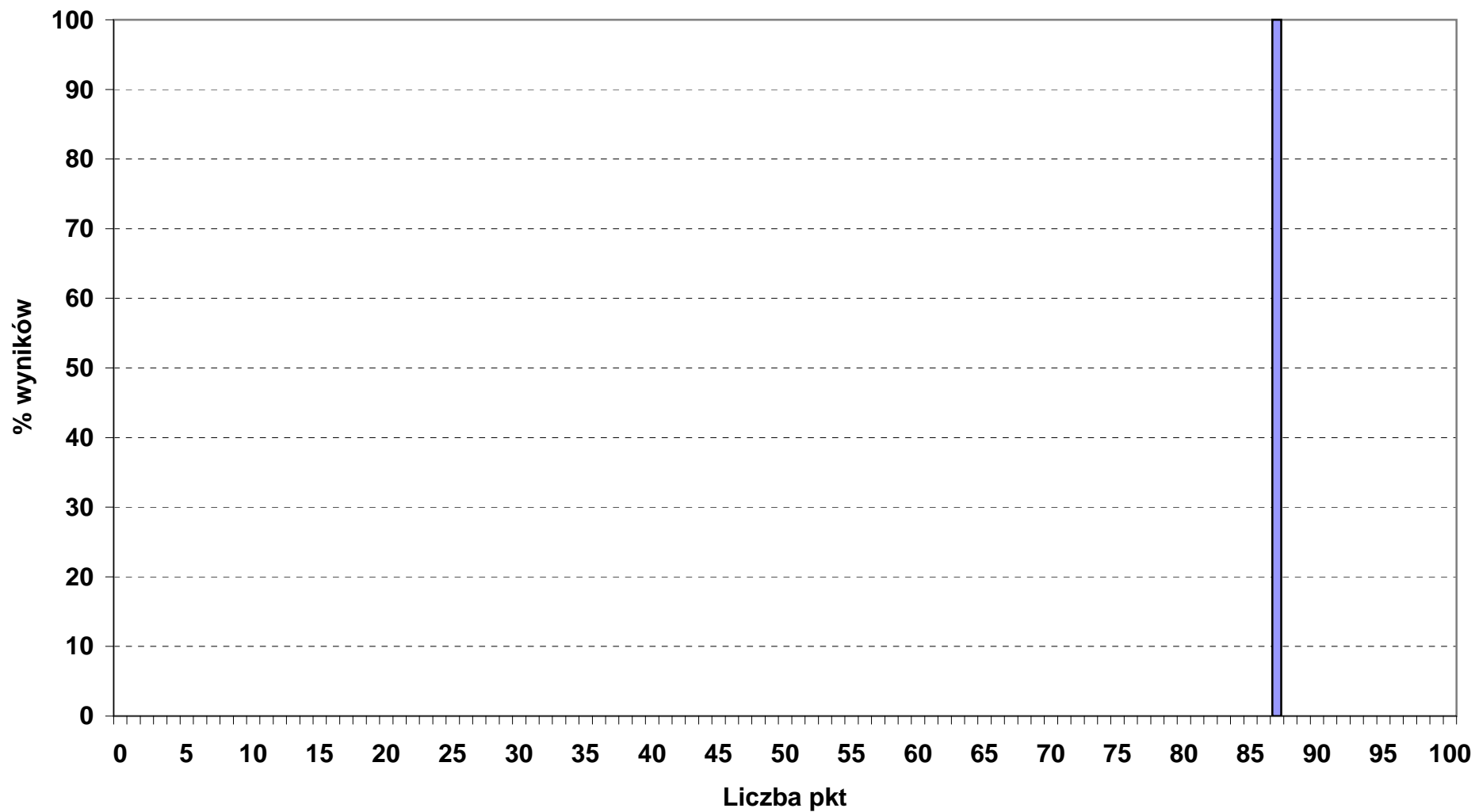

Rozkład wyników punktowych etapu praktycznego w okręgu OKE we Wrocławiu

■ 311_07_ TECHNIK ELEKTRONIK (N - 262, śr. wynik - 68,3 pkt)

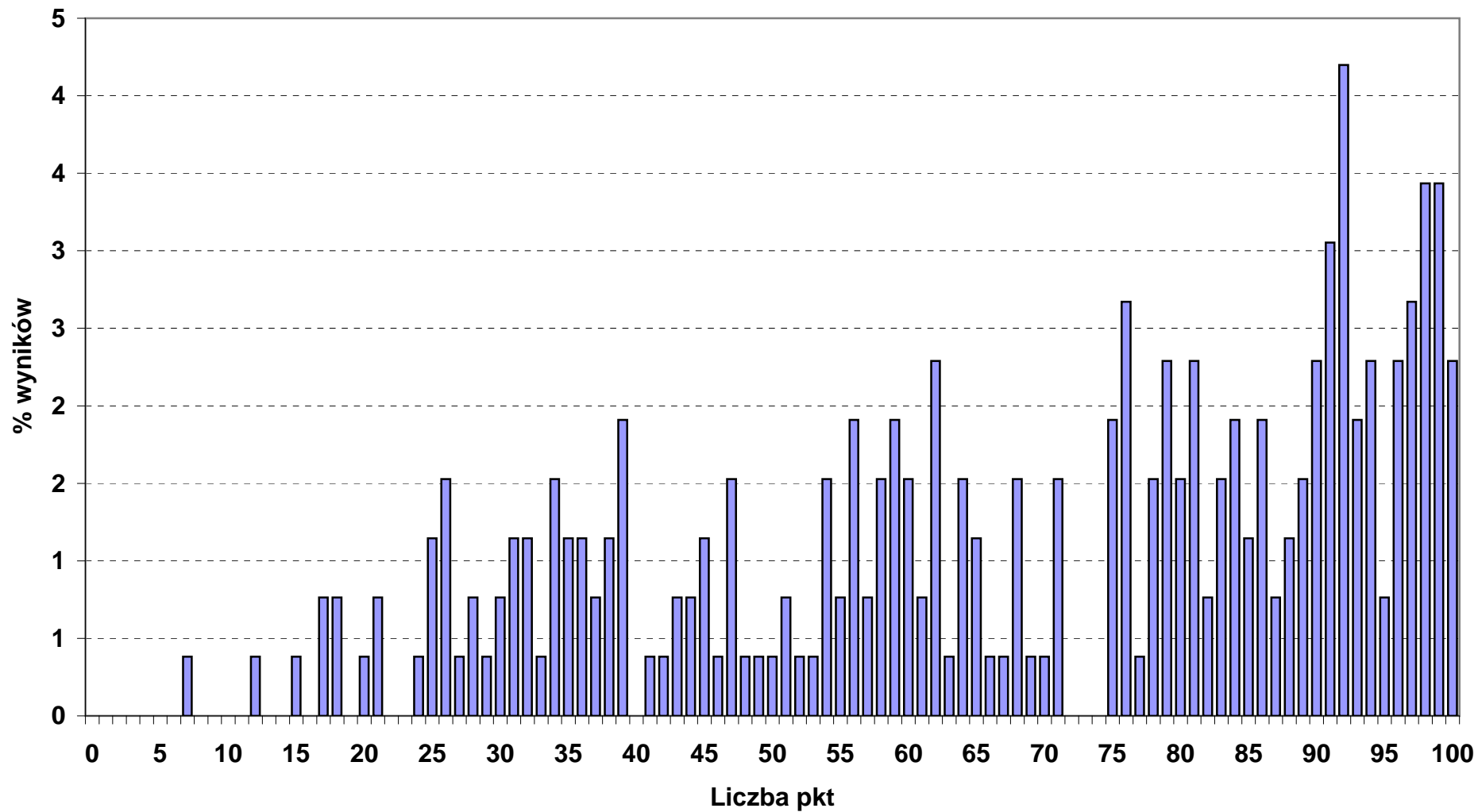

Rozkład wyników punktowych etapu praktycznego w okręgu OKE we Wrocławiu

■ 311_08_ TECHNIK ELEKTRYK (N - 295, śr. wynik - 58 pkt)

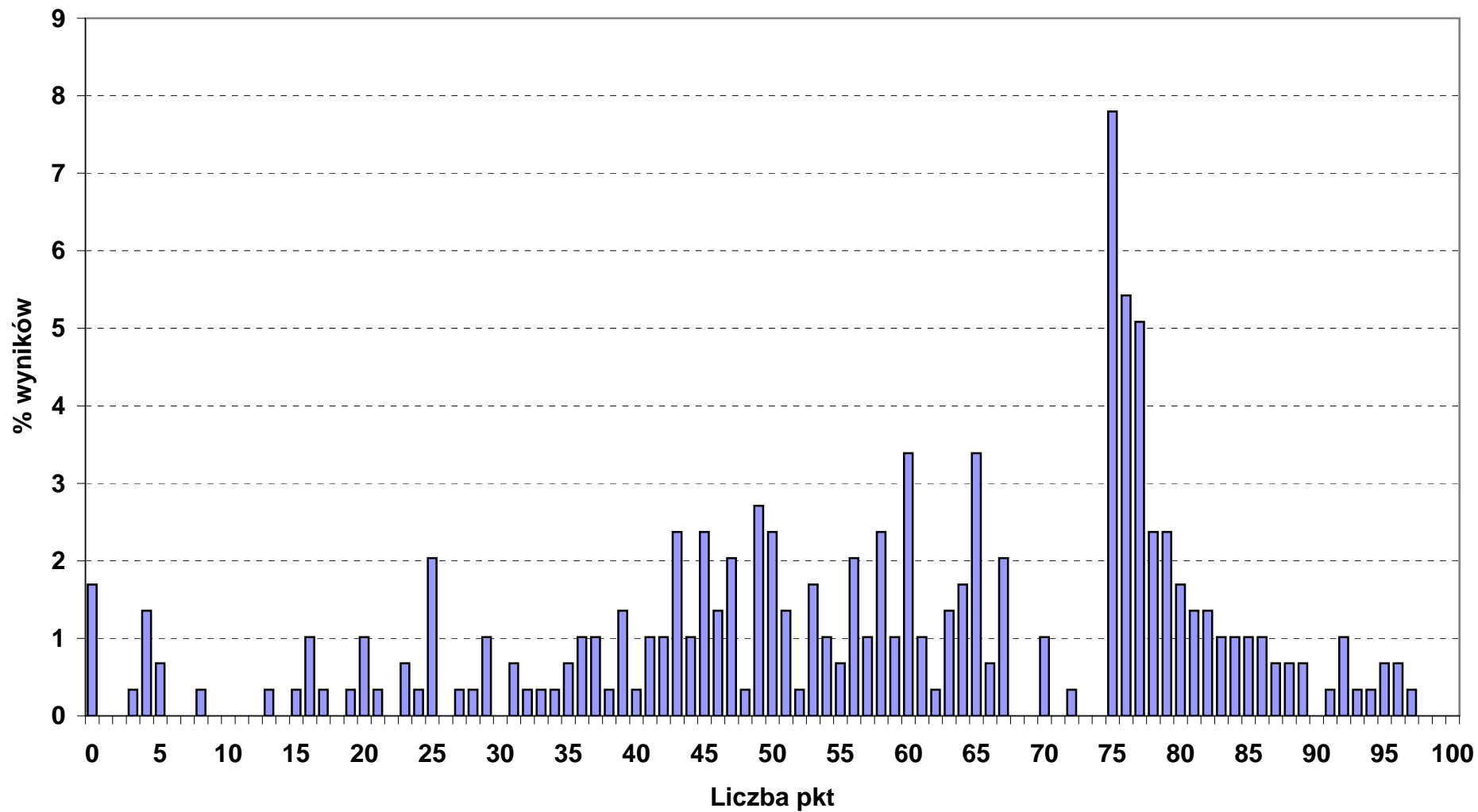

Rozkład wyników punktowych etapu praktycznego w okręgu OKE we Wrocławiu

■ 311_10_ TECHNIK GEODETA (N - 91, śr. wynik - 78 pkt)

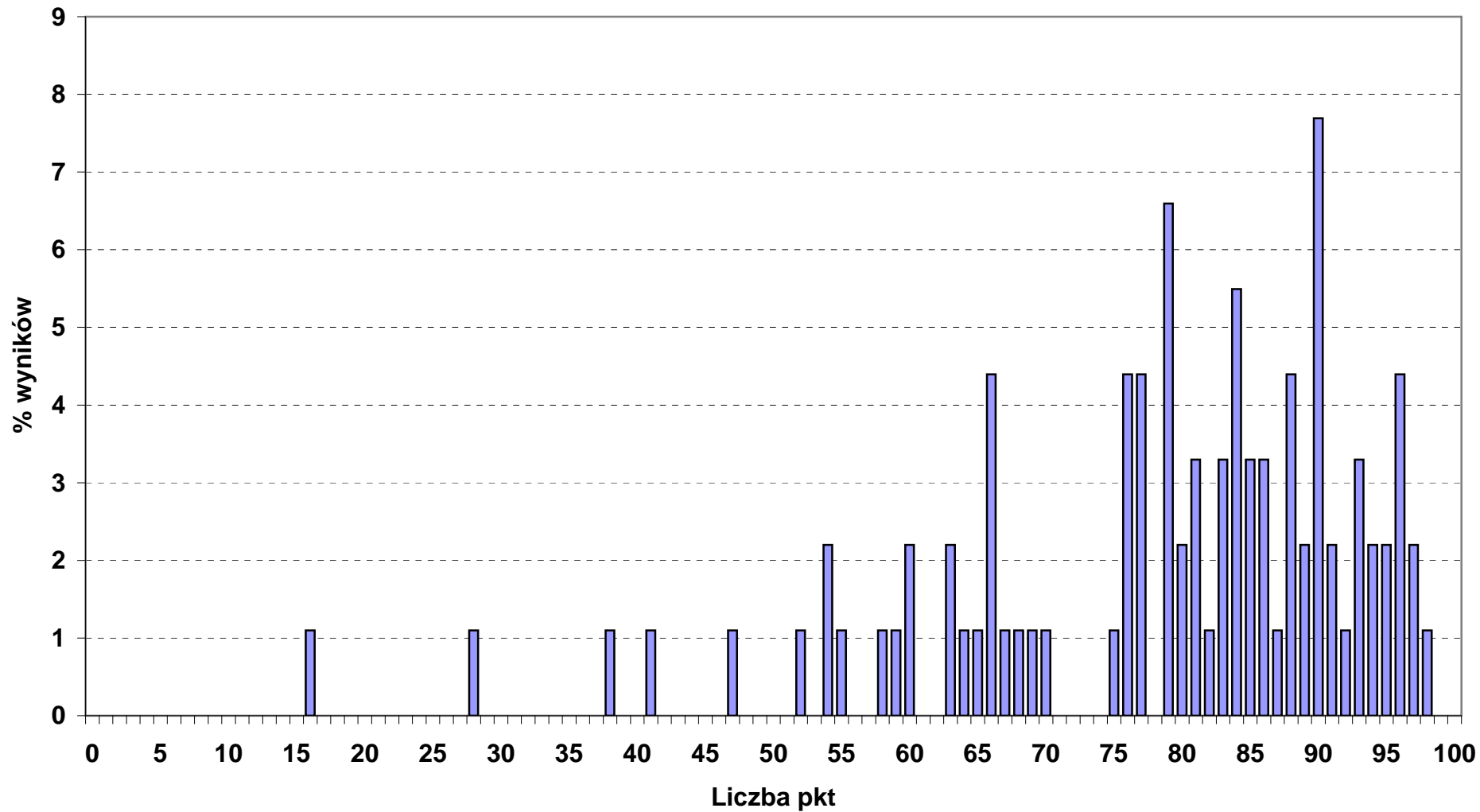

Rozkład wyników punktowych etapu praktycznego w okręgu OKE we Wrocławiu

■ 311_15_ TECHNIK GÓRNICTWA PODZIEMNEGO (N - 155, śr. wynik - 82,1 pkt)

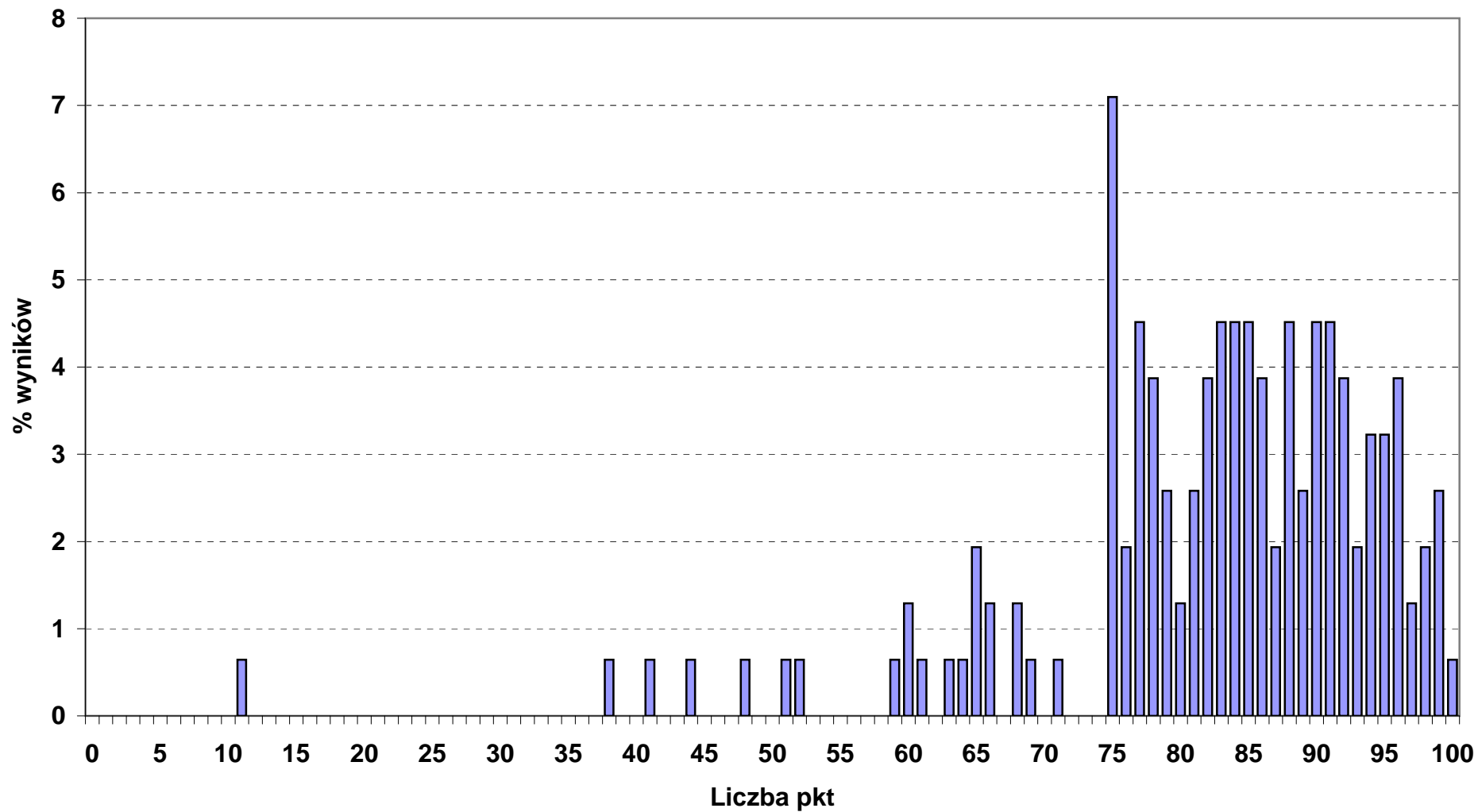

Rozkład wyników punktowych etapu praktycznego w okręgu OKE we Wrocławiu

■ 311_20 TECHNIK MECHANIK (N - 873, śr. wynik - 60,1 pkt)

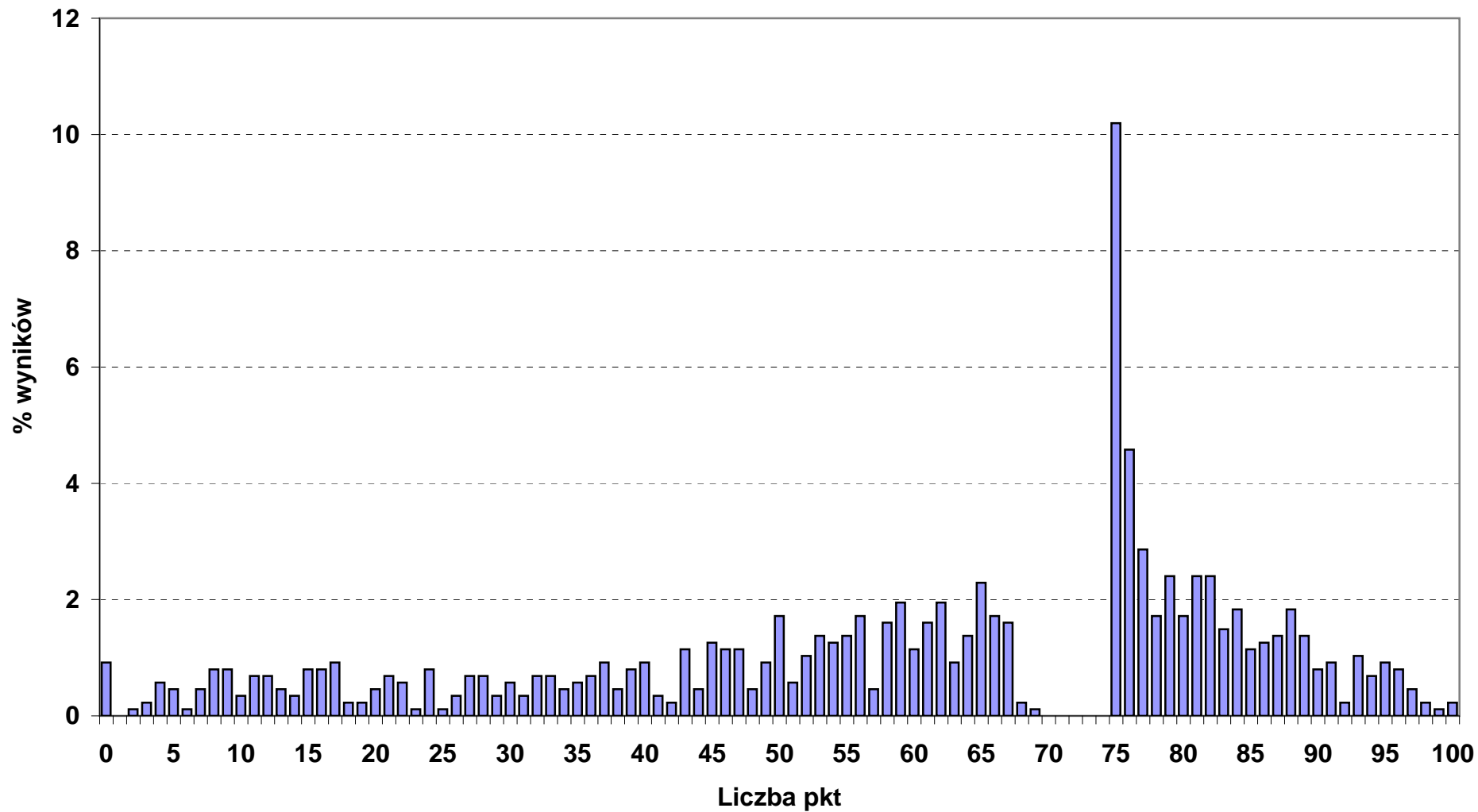

Rozkład wyników punktowych etapu praktycznego w okręgu OKE we Wrocławiu

■ 311_22_ TECHNIK MECHANIZACJI ROLNICTWA (N - 66, śr. wynik - 73,8 pkt)

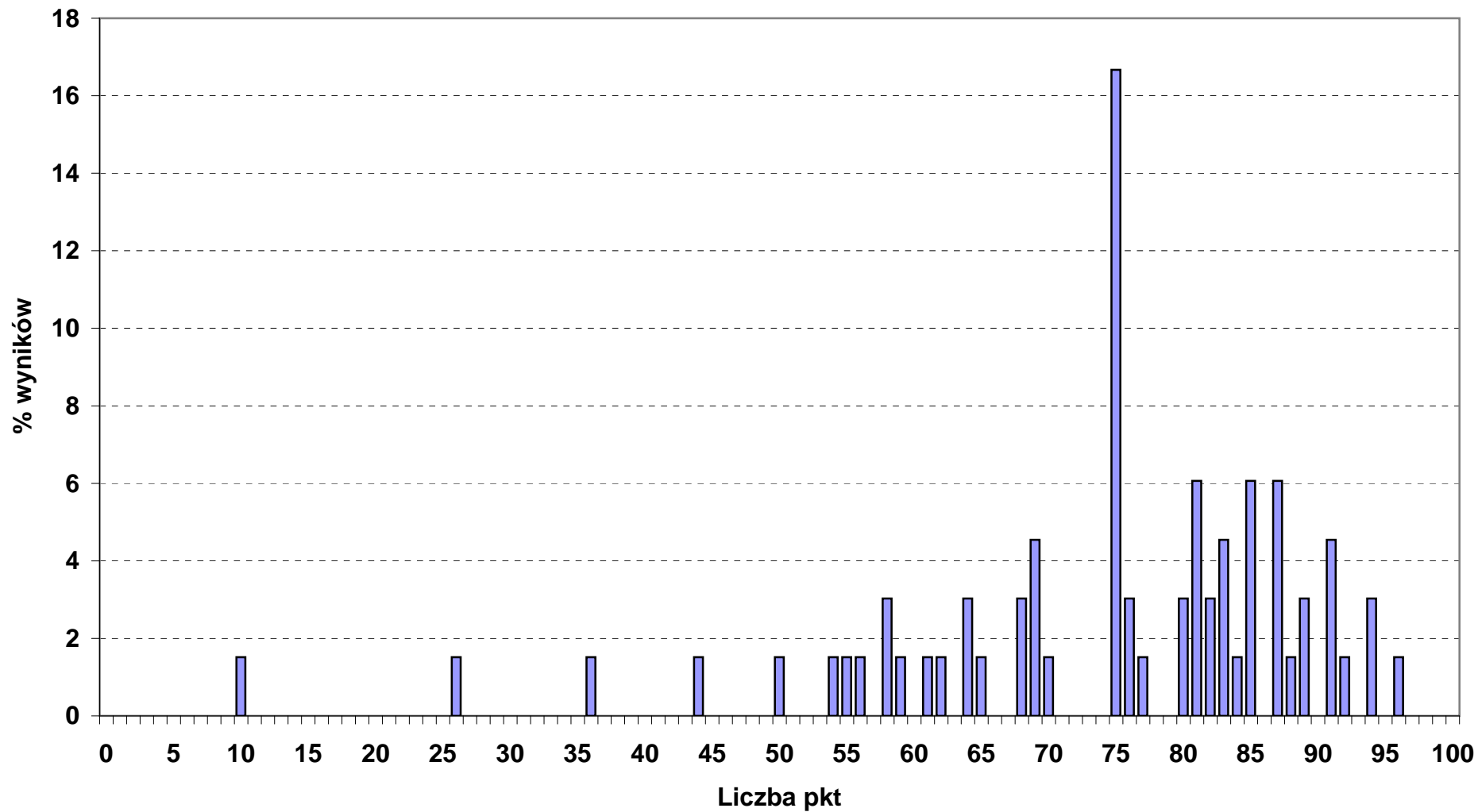

Rozkład wyników punktowych etapu praktycznego w okręgu OKE we Wrocławiu

■ 311_24_ TECHNIK OCHRONY ŚRODOWISKA (N - 153, śr. wynik - 73,2 pkt)

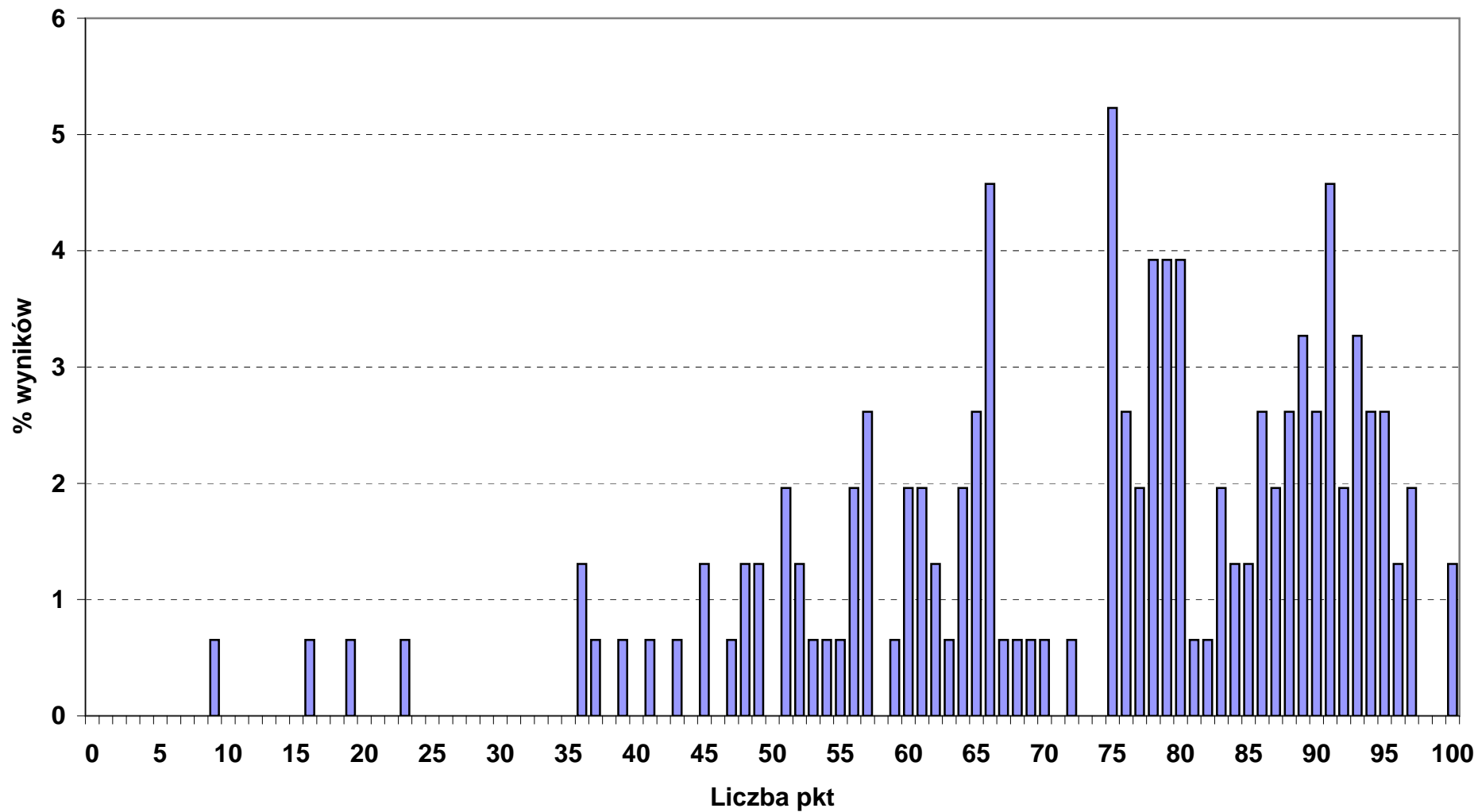

Rozkład wyników punktowych etapu praktycznego w okręgu OKE we Wrocławiu

■ 311_28_ TECHNIK POLIGRAF (N - 19, śr. wynik - 66 pkt)

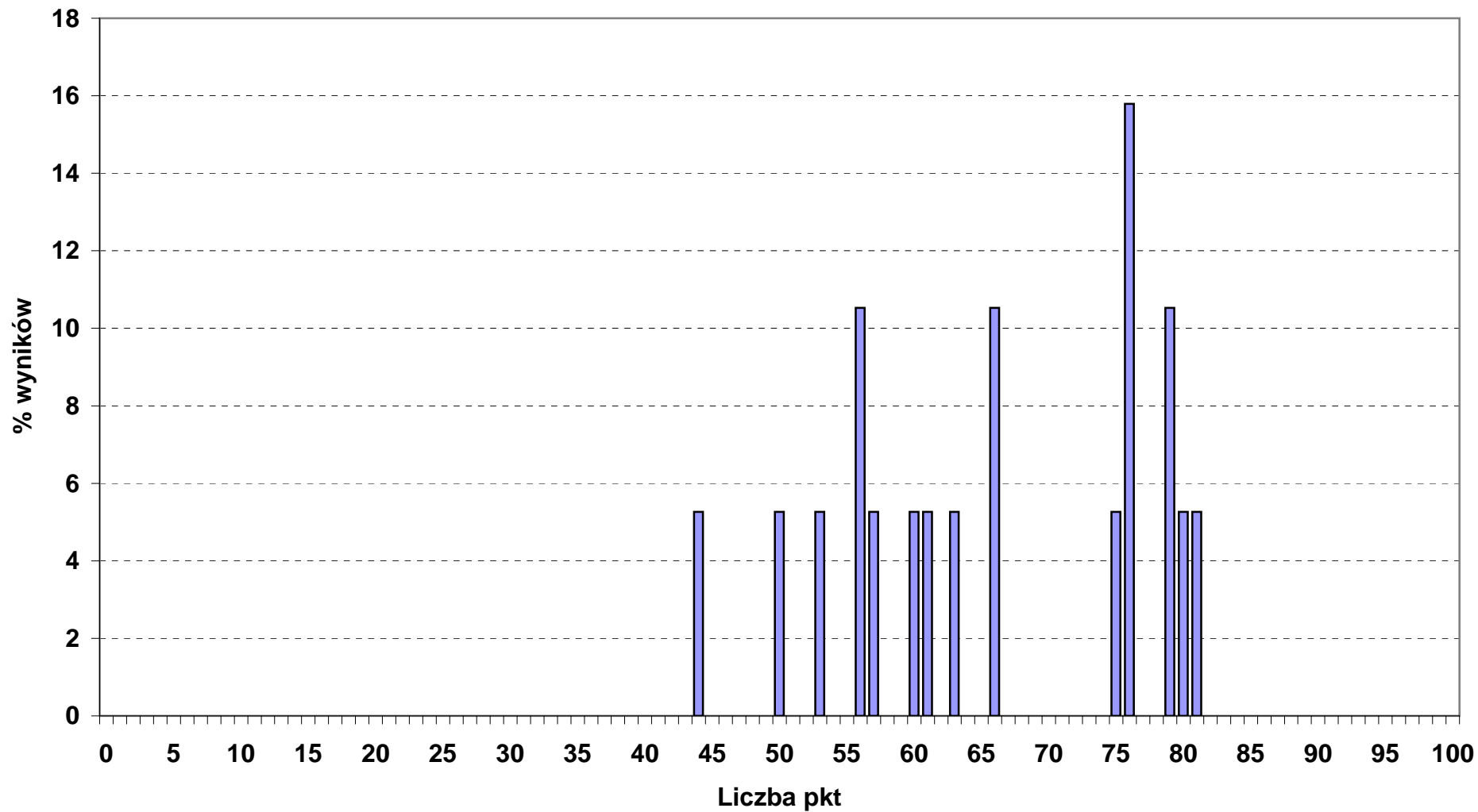

Rozkład wyników punktowych etapu praktycznego w okręgu OKE we Wrocławiu

■ 311_30_ TECHNIK TECHNOLOGII CERAMICZNEJ (N - 5, śr. wynik - 89 pkt)

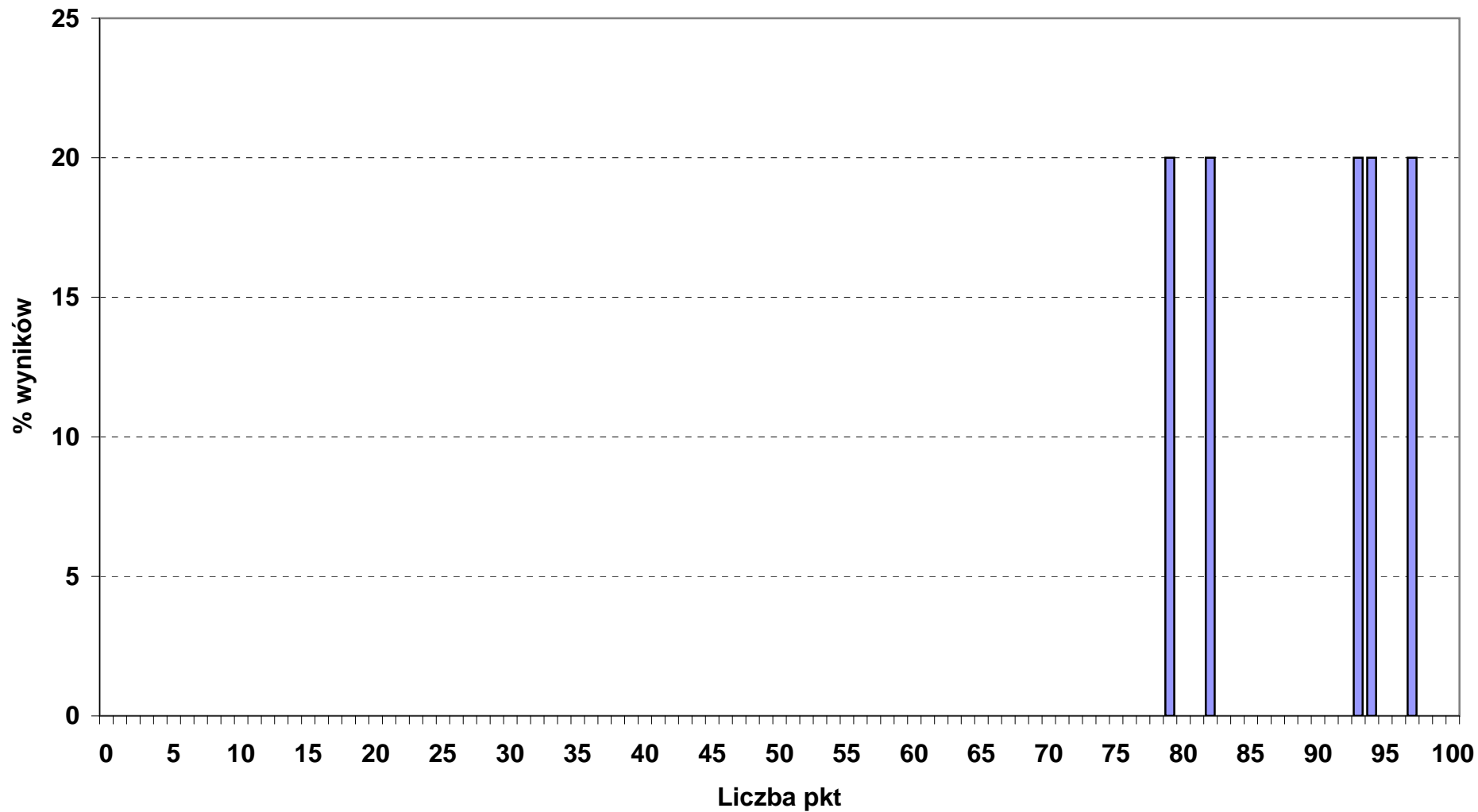

Rozkład wyników punktowych etapu praktycznego w okręgu OKE we Wrocławiu

■ 311_31_ TECHNIK TECHNOLOGII CHEMICZNEJ (N - 18, śr. wynik - 65,1 pkt)

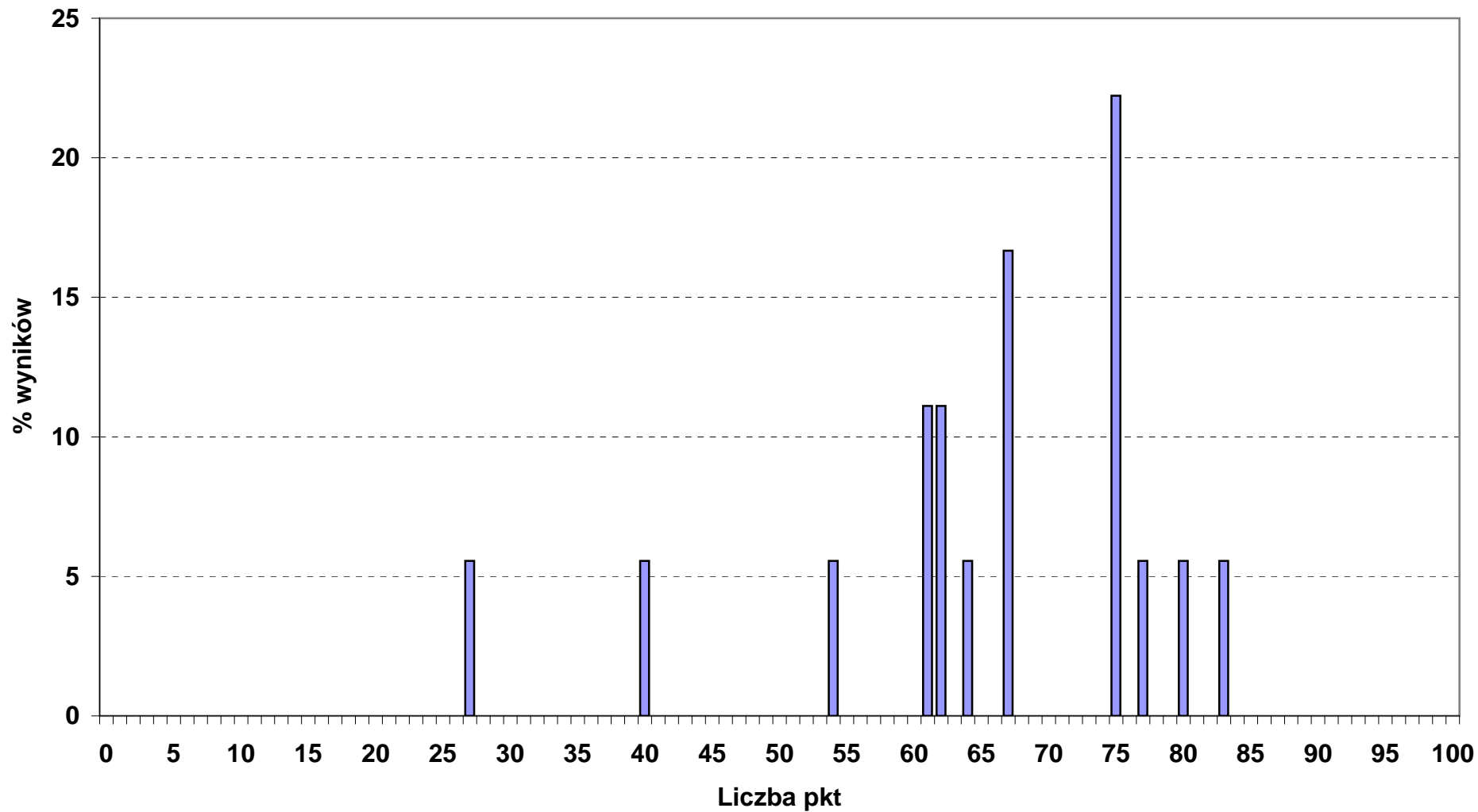

Rozkład wyników punktowych etapu praktycznego w okręgu OKE we Wrocławiu

■ 311_32_ TECHNIK TECHNOLOGII DREWNA (N - 34, śr. wynik - 76 pkt)

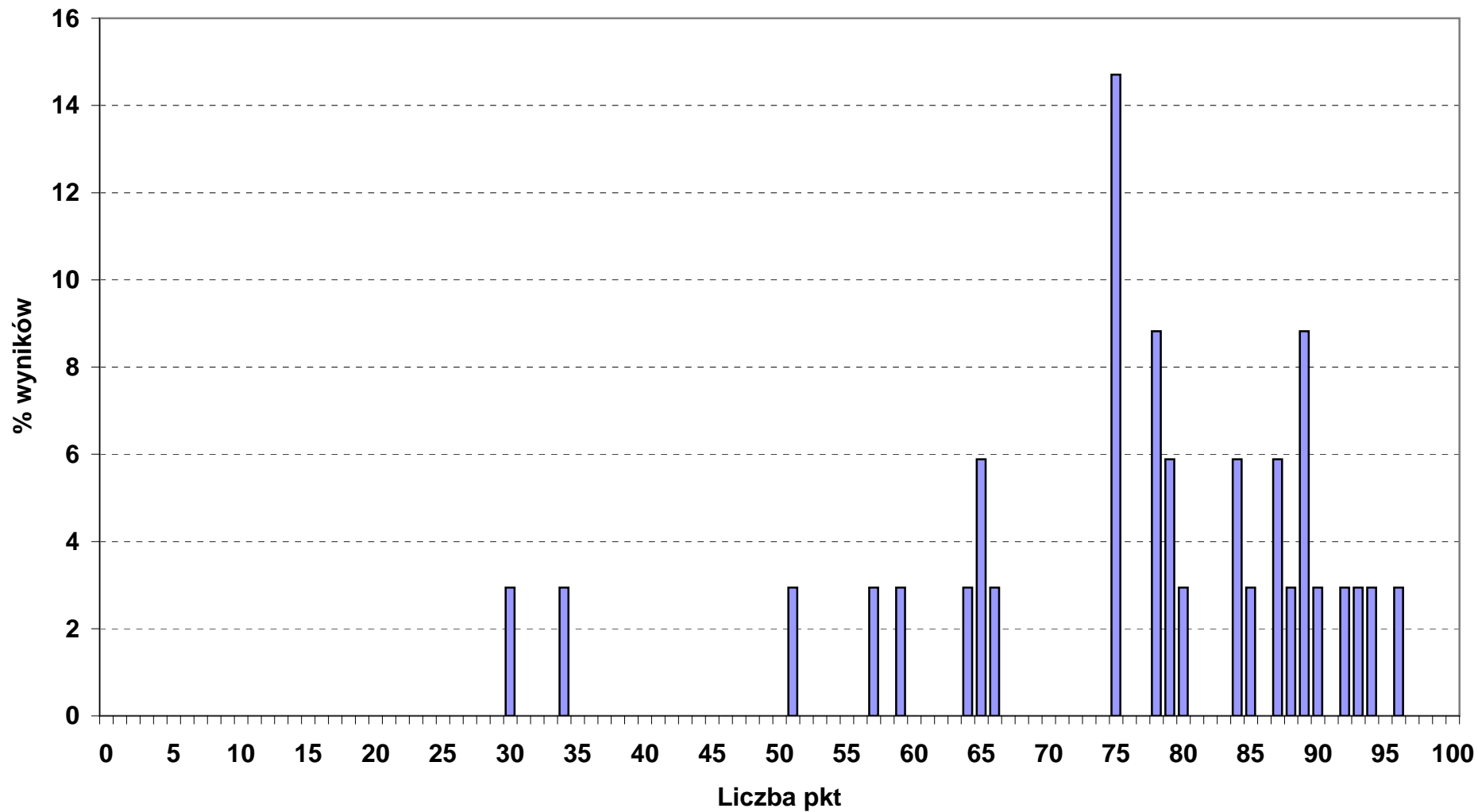

Rozkład wyników punktowych etapu praktycznego w okręgu OKE we Wrocławiu

■ 311_34_ TECHNIK TECHNOLOGII ODZIEŻY (N - 29, śr. wynik - 78,9 pkt)

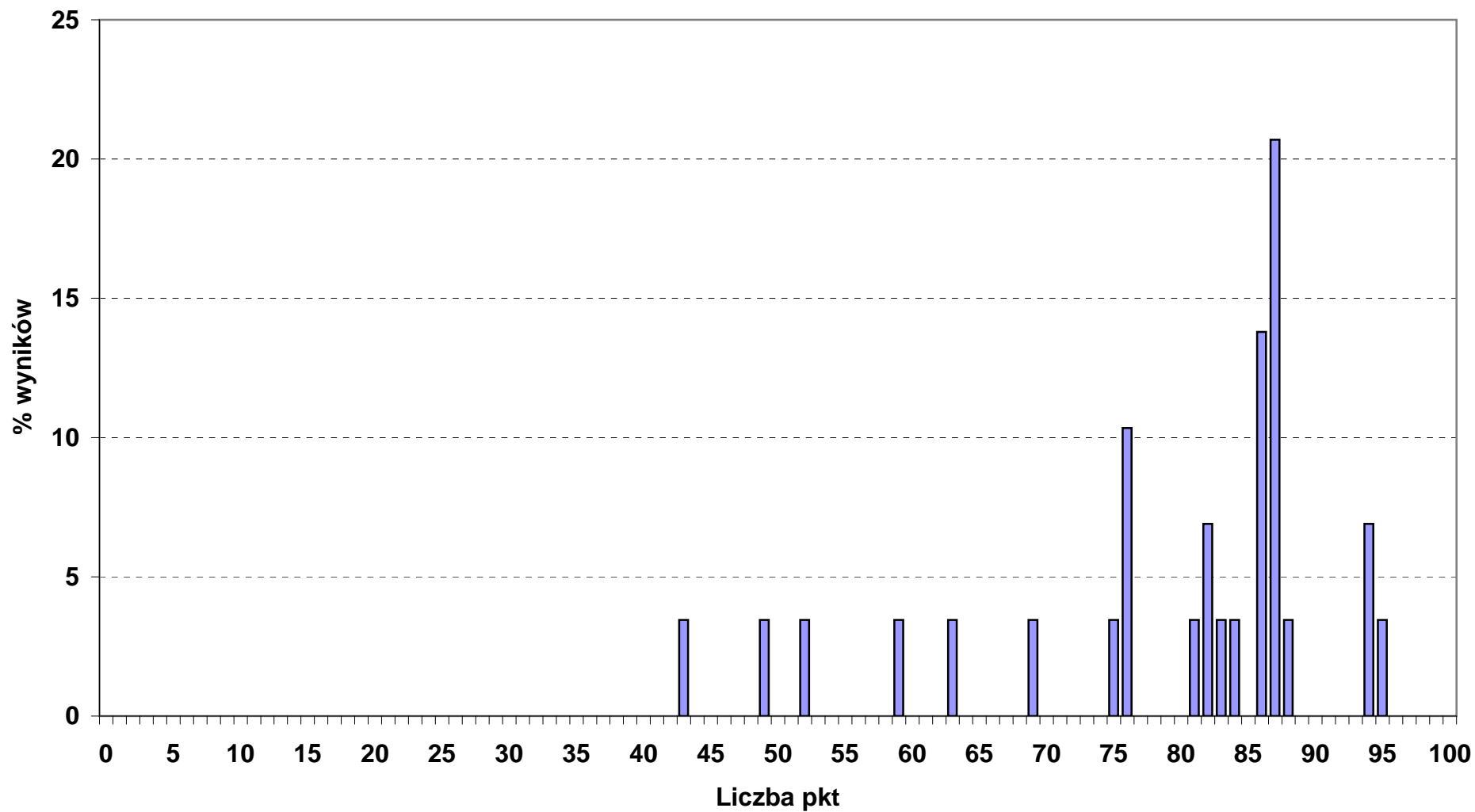

Rozkład wyników punktowych etapu praktycznego w okręgu OKE we Wrocławiu

■ 311_37_ TECHNIK TELEKOMUNIKACJI (N - 86, śr. wynik - 53,5 pkt)

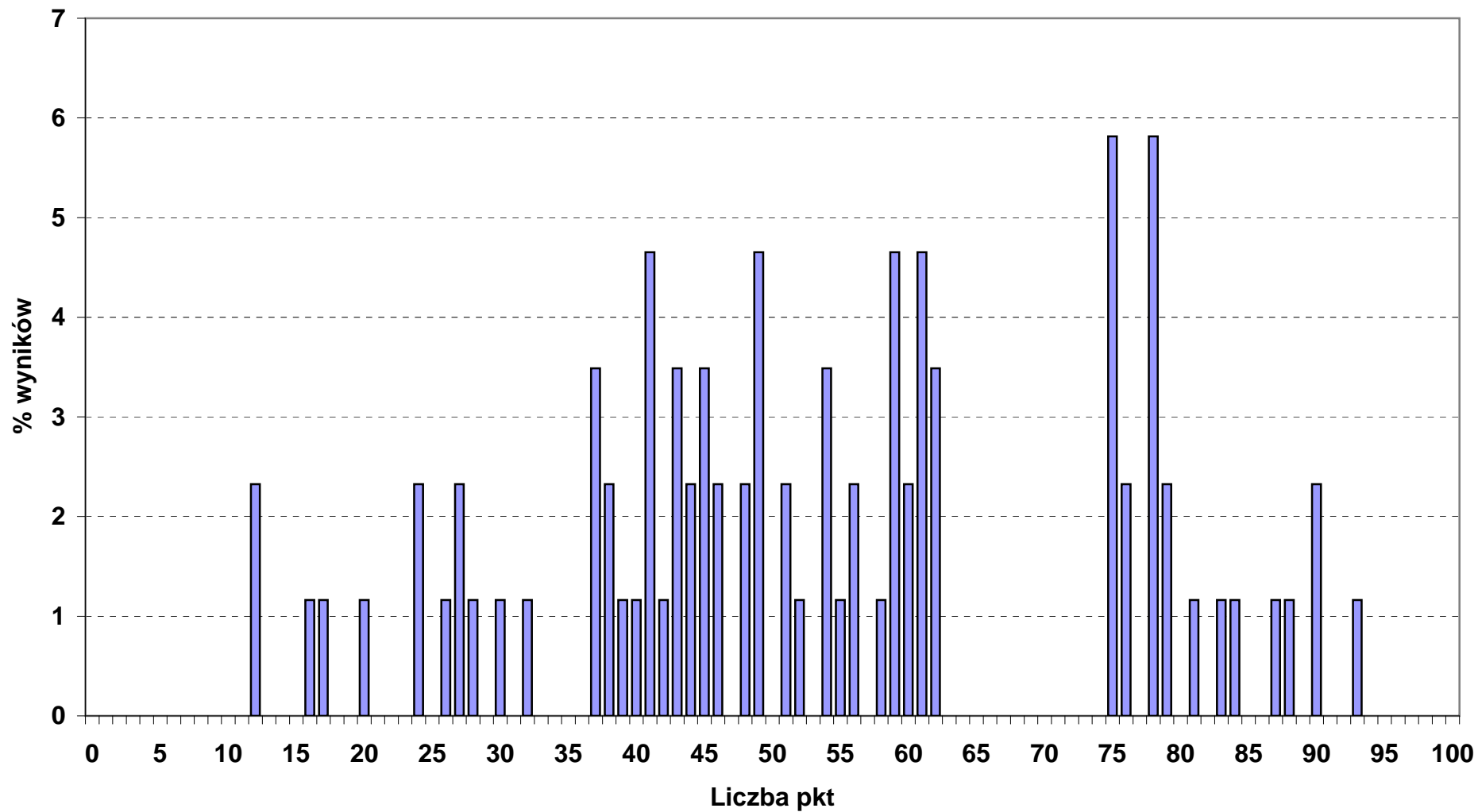

Rozkład wyników punktowych etapu praktycznego w okręgu OKE we Wrocławiu

■ 311_39_ TECHNIK URZĄDZEŃ SANITARNYCH (N - 32, śr. wynik - 74 pkt)

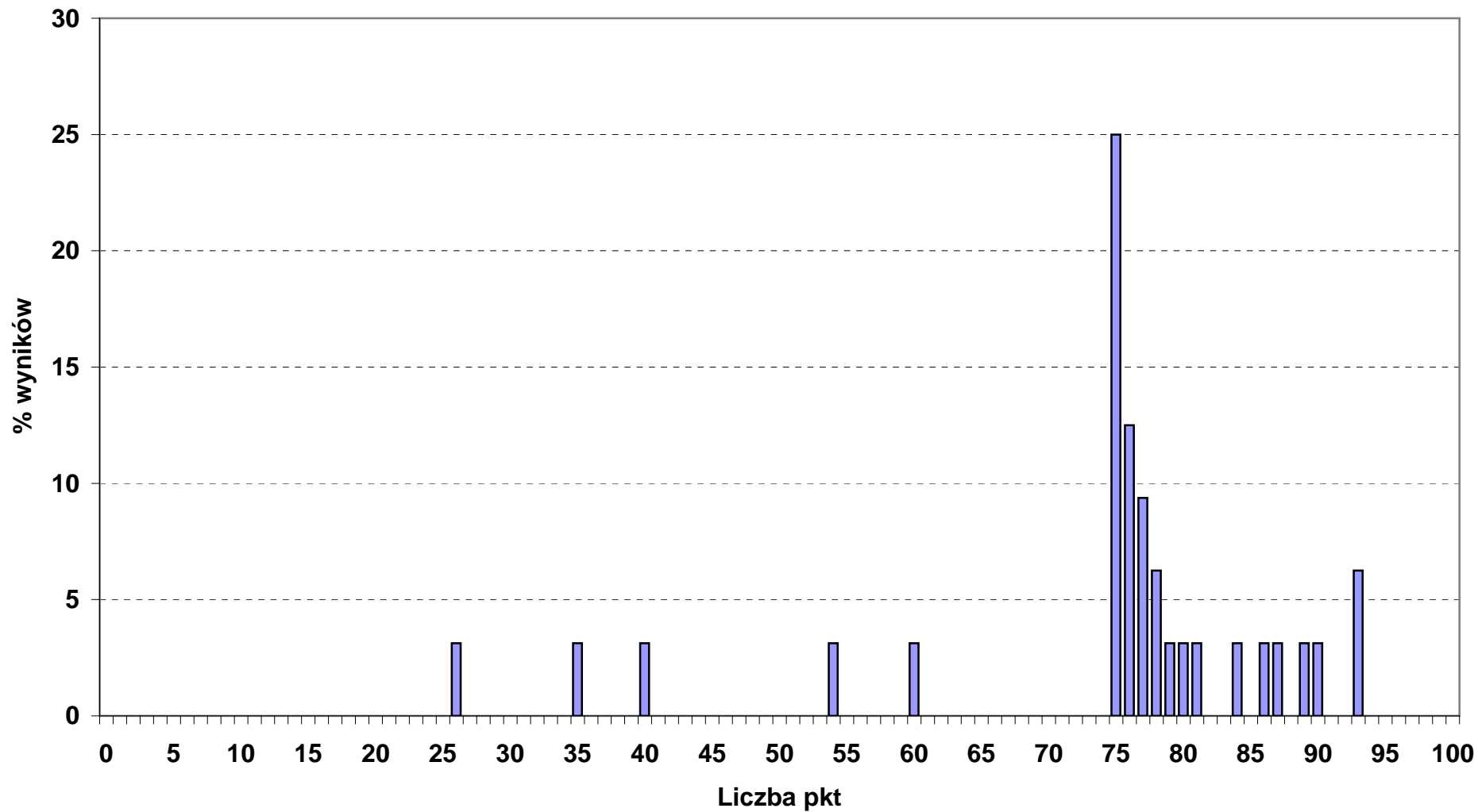

Rozkład wyników punktowych etapu praktycznego w okręgu OKE we Wrocławiu

■ 311_45_ TECHNIK DROGOWNICTWA (N - 41, śr. wynik - 84,4 pkt)

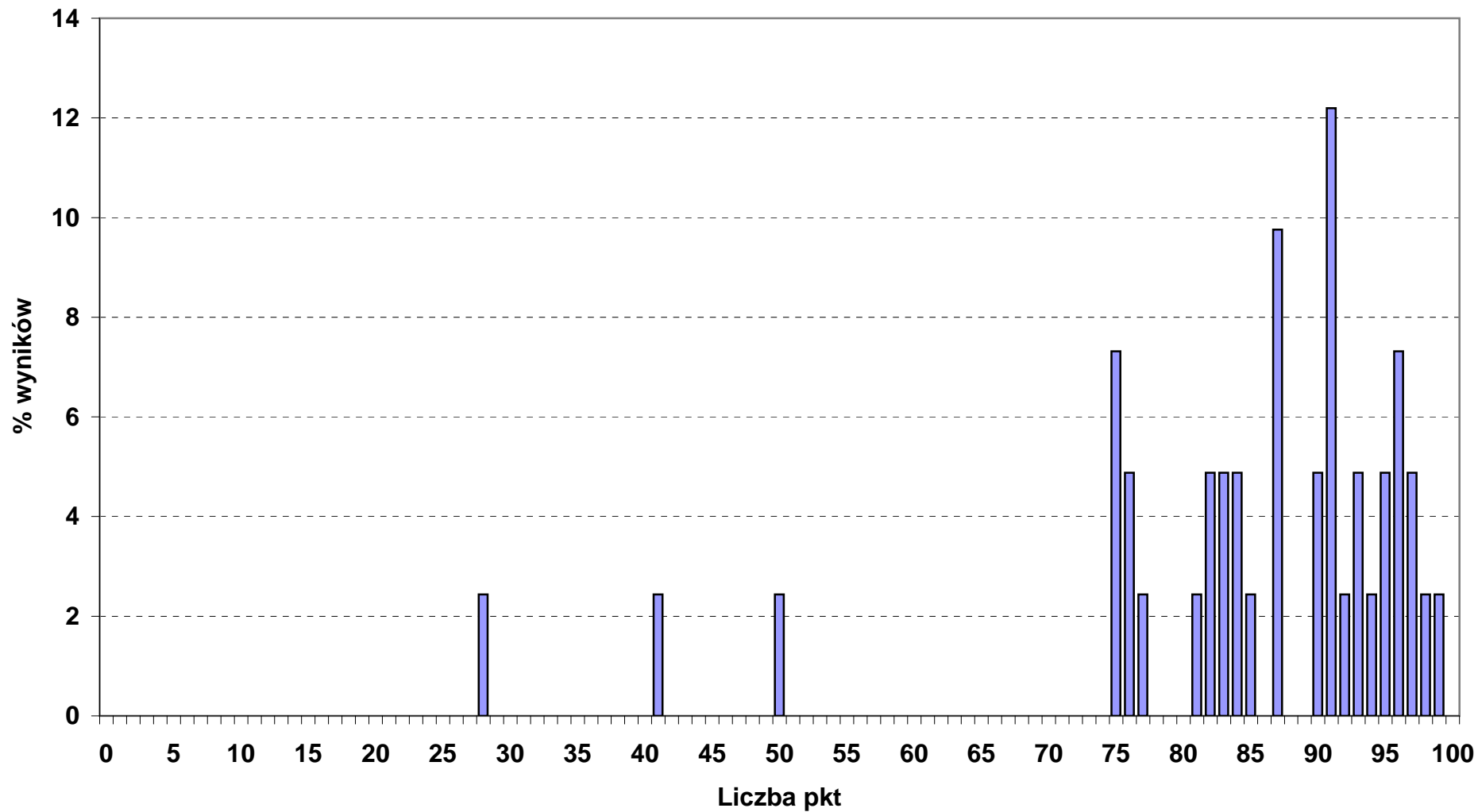

Rozkład wyników punktowych etapu praktycznego w okręgu OKE we Wrocławiu

■ 311_50_ TECHNIK MECHATRONIK (N - 380, śr. wynik - 62,6 pkt)

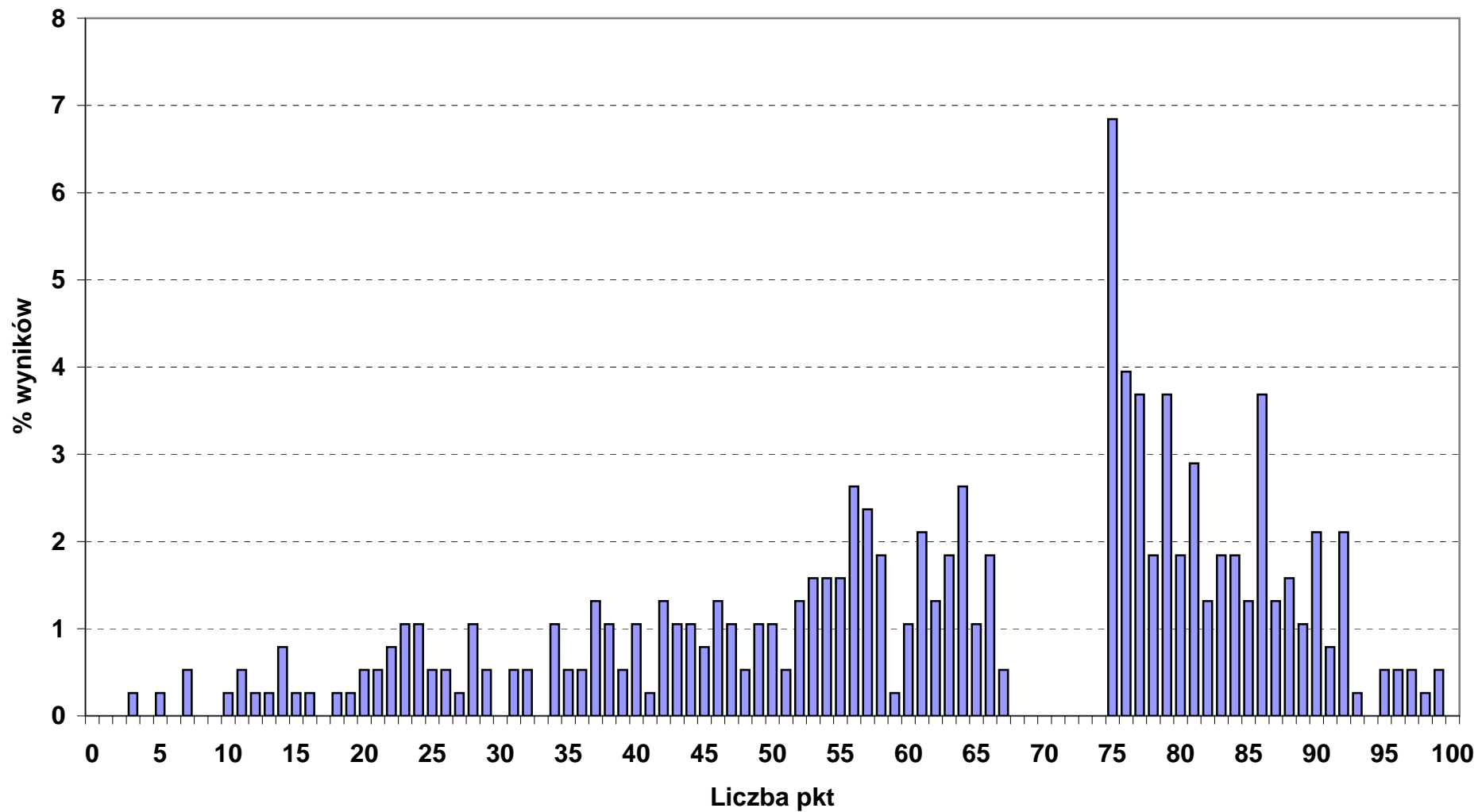

Rozkład wyników punktowych etapu praktycznego w okręgu OKE we Wrocławiu

■ 311_51_ TECHNIK CYFROWYCH PROCESÓW GRAFICZNYCH (N - 36, śr. wynik - 46,2 pkt)

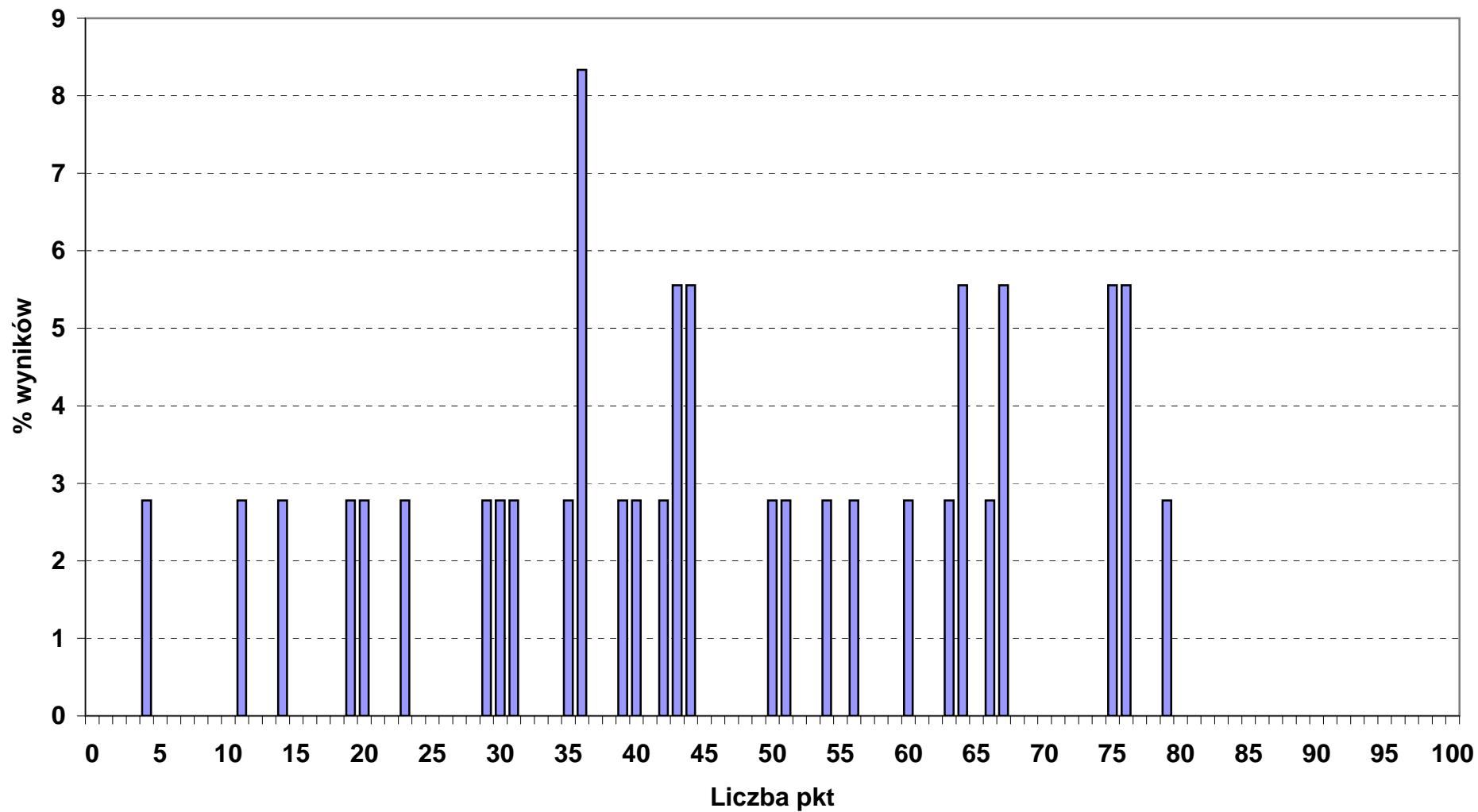

Rozkład wyników punktowych etapu praktycznego w okręgu OKE we Wrocławiu

■ 311_52_ TECHNIK POJAZDÓW SAMOCHODOWYCH (N - 478, śr. wynik - 78,3 pkt)

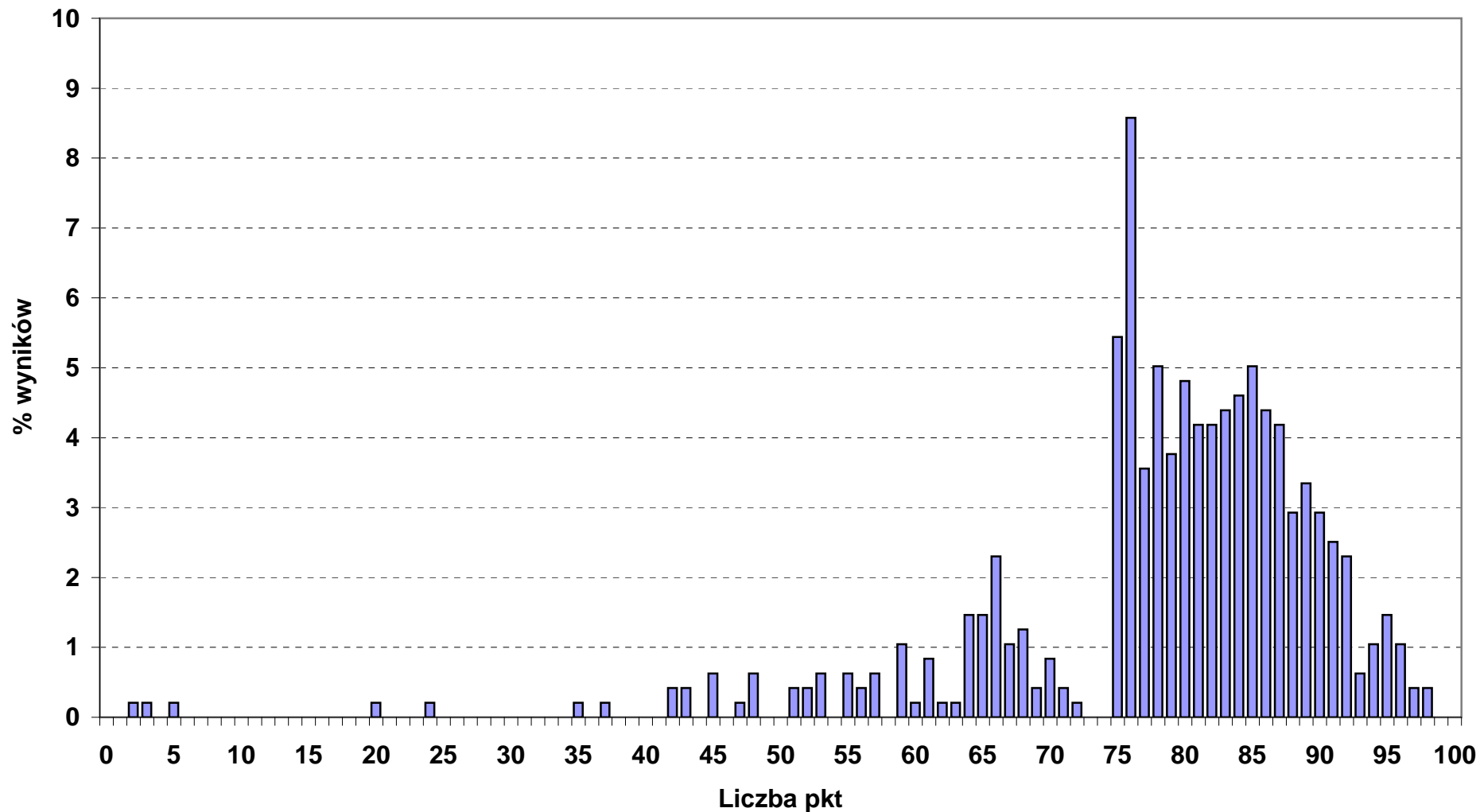

Rozkład wyników punktowych etapu praktycznego w okręgu OKE we Wrocławiu

■ 312_01_ TECHNIK INFORMATYK (N - 1761, śr. wynik - 75,9 pkt)

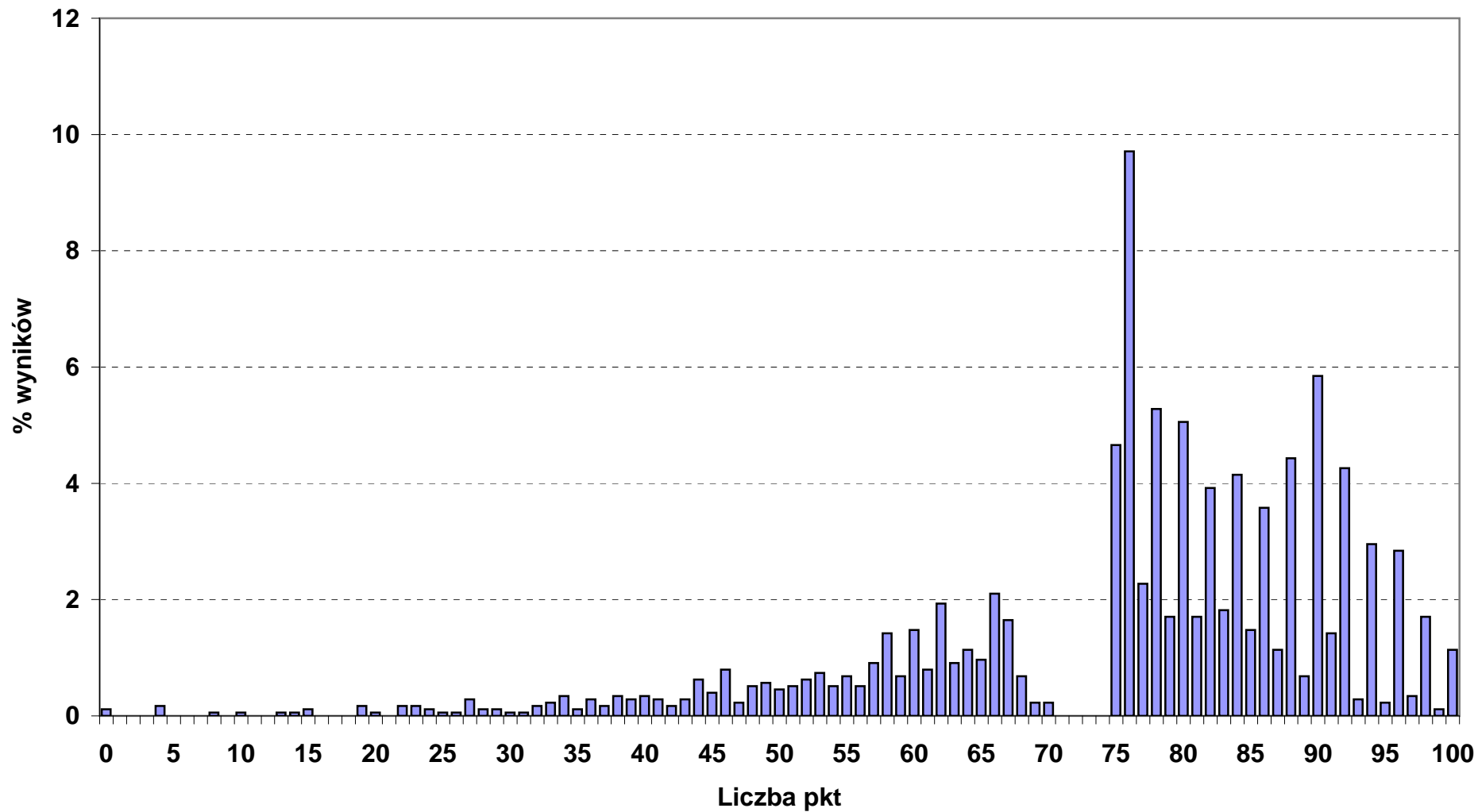

Rozkład wyników punktowych etapu praktycznego w okręgu OKE we Wrocławiu

■ 312_02_ TECHNIK TELEINFORMATYK (N - 152, śr. wynik - 65,2 pkt)

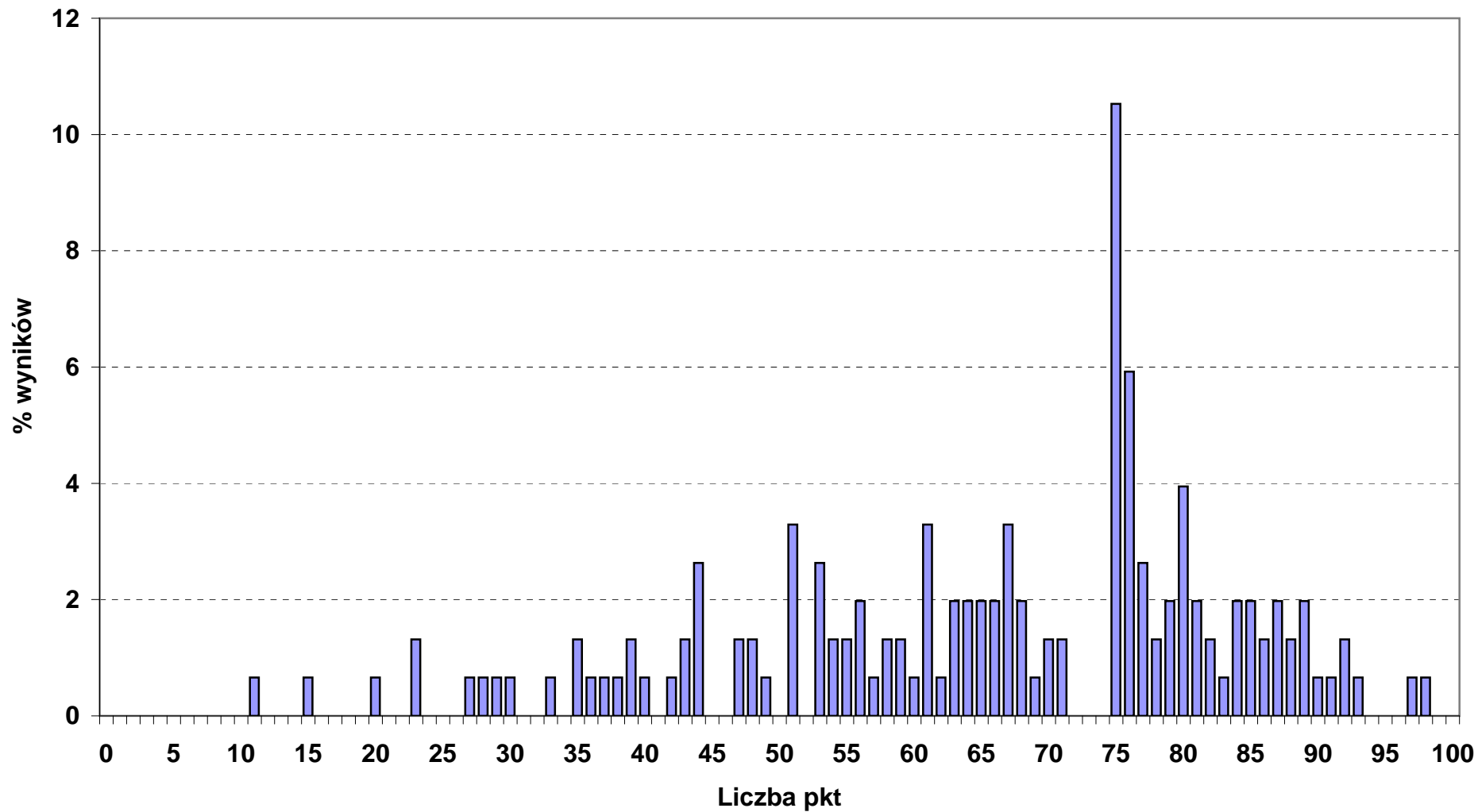

Rozkład wyników punktowych etapu praktycznego w okręgu OKE we Wrocławiu

■ 313_01_ FOTOTECHNIK (N - 116, śr. wynik - 70,7 pkt)

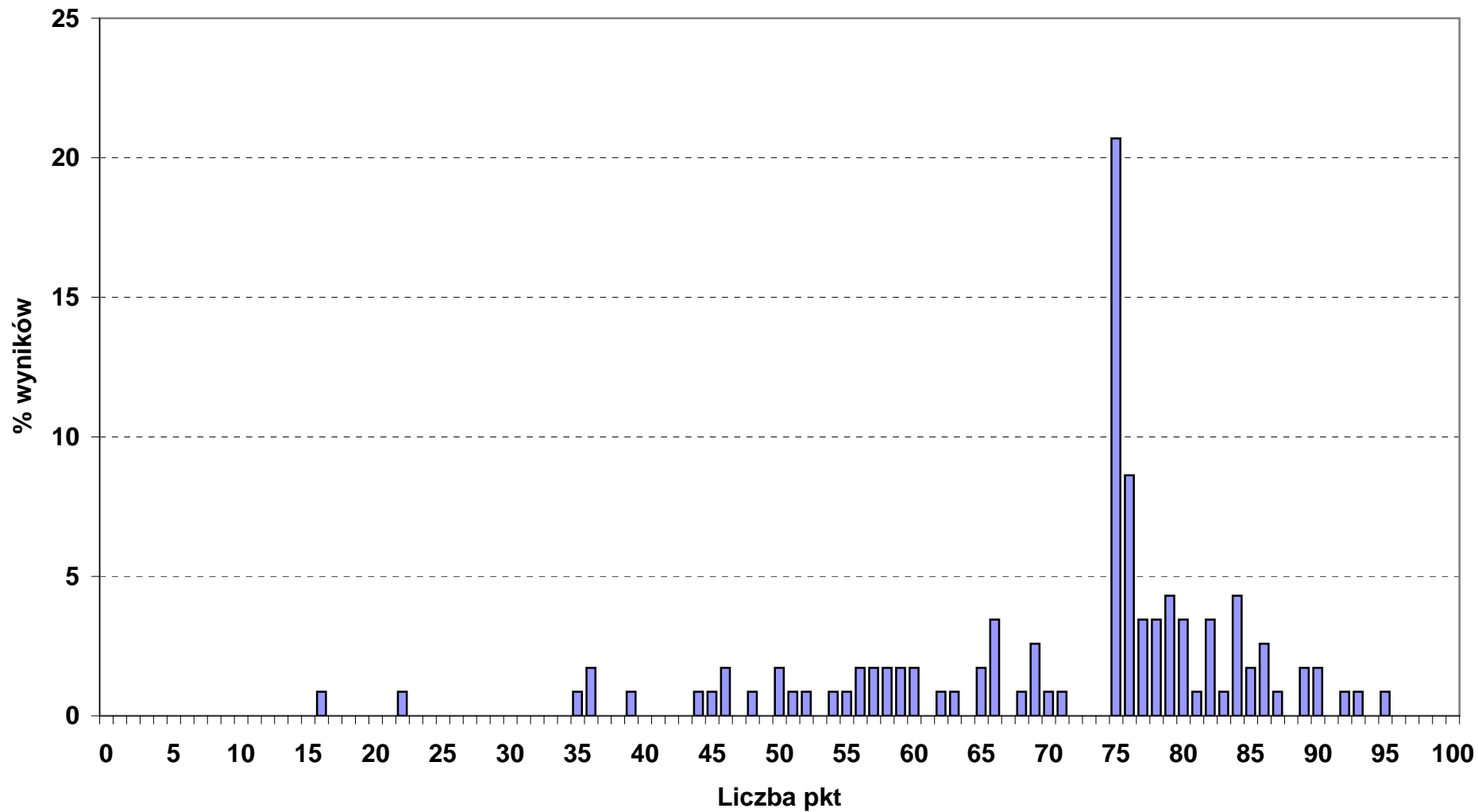

Rozkład wyników punktowych etapu praktycznego w okręgu OKE we Wrocławiu

■ 313_06_ ASYSTENT OPERATORA DŹWIĘKU (N - 42, śr. wynik - 75 pkt)

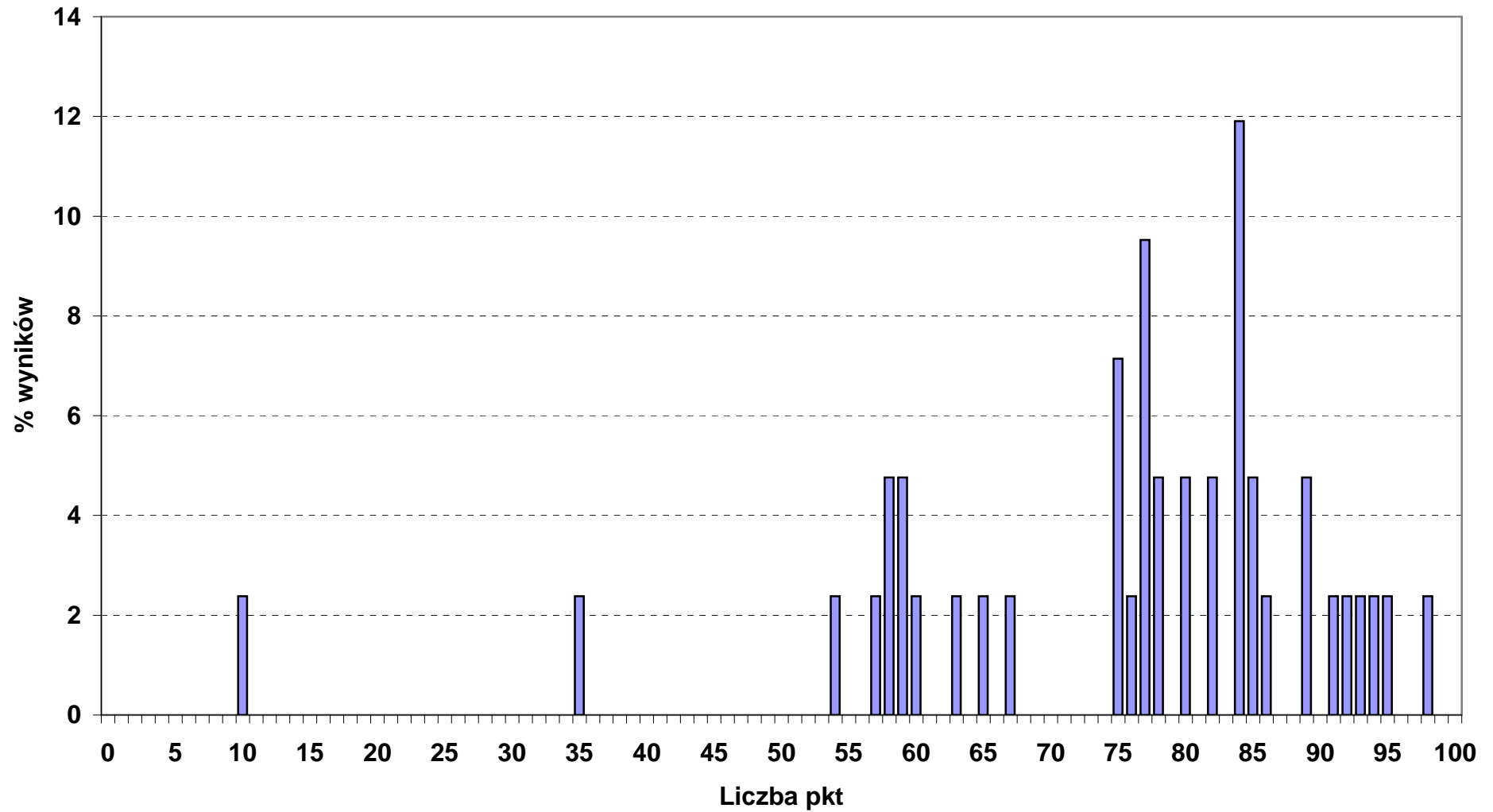

Rozkład wyników punktowych etapu praktycznego w okręgu OKE we Wrocławiu

■ 313_07_ TECHNIK ORGANIZACJI PRODUKCJI FILMOWEJ I TELEWIZYJNEJ (N - 19, śr. wynik - 72,2 pkt)

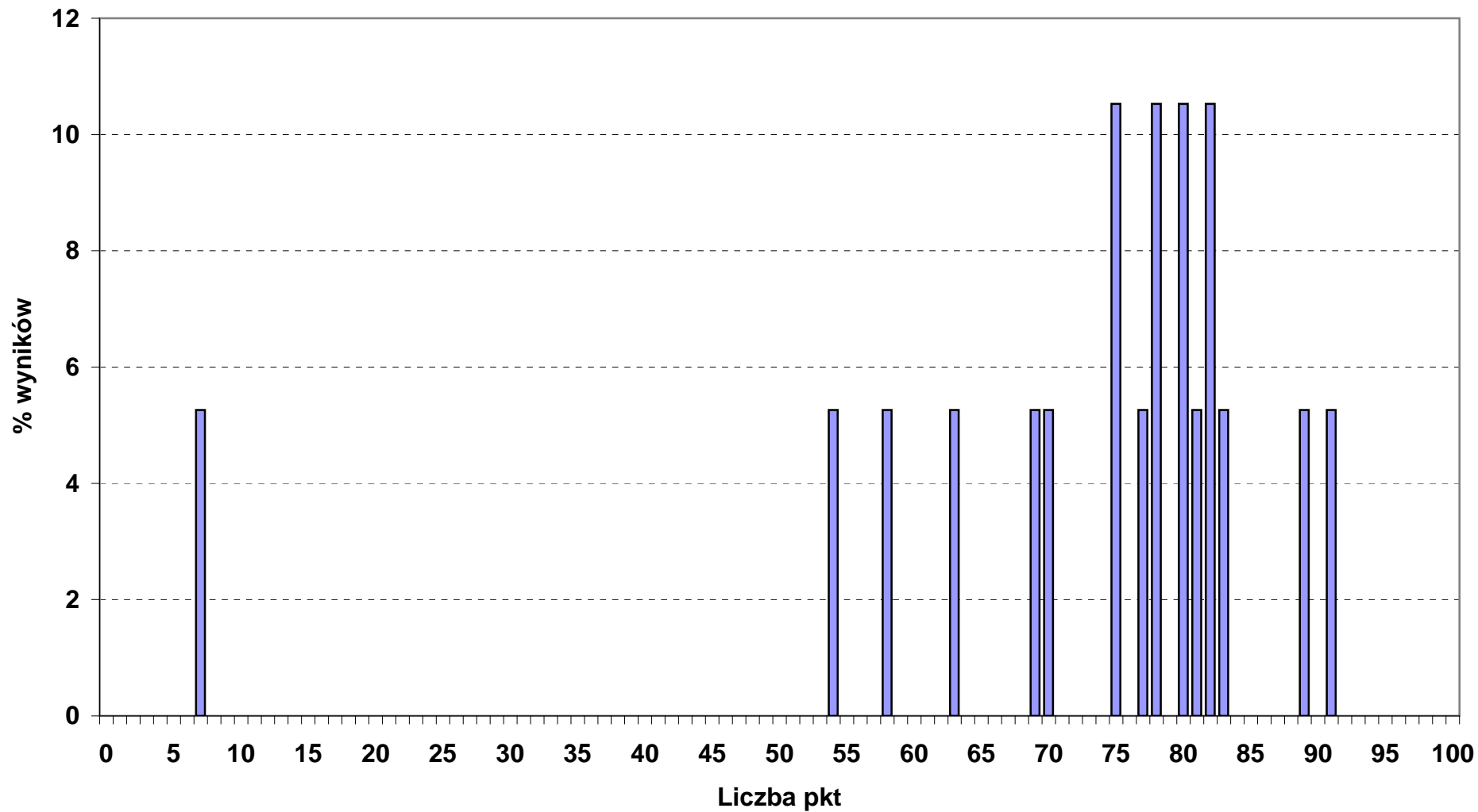

Rozkład wyników punktowych etapu praktycznego w okręgu OKE we Wrocławiu

■ 314_02_ TECHNIK ŻEGLUGI ŚRÓDLĄDOWEJ (N - 10, śr. wynik - 58,7 pkt)

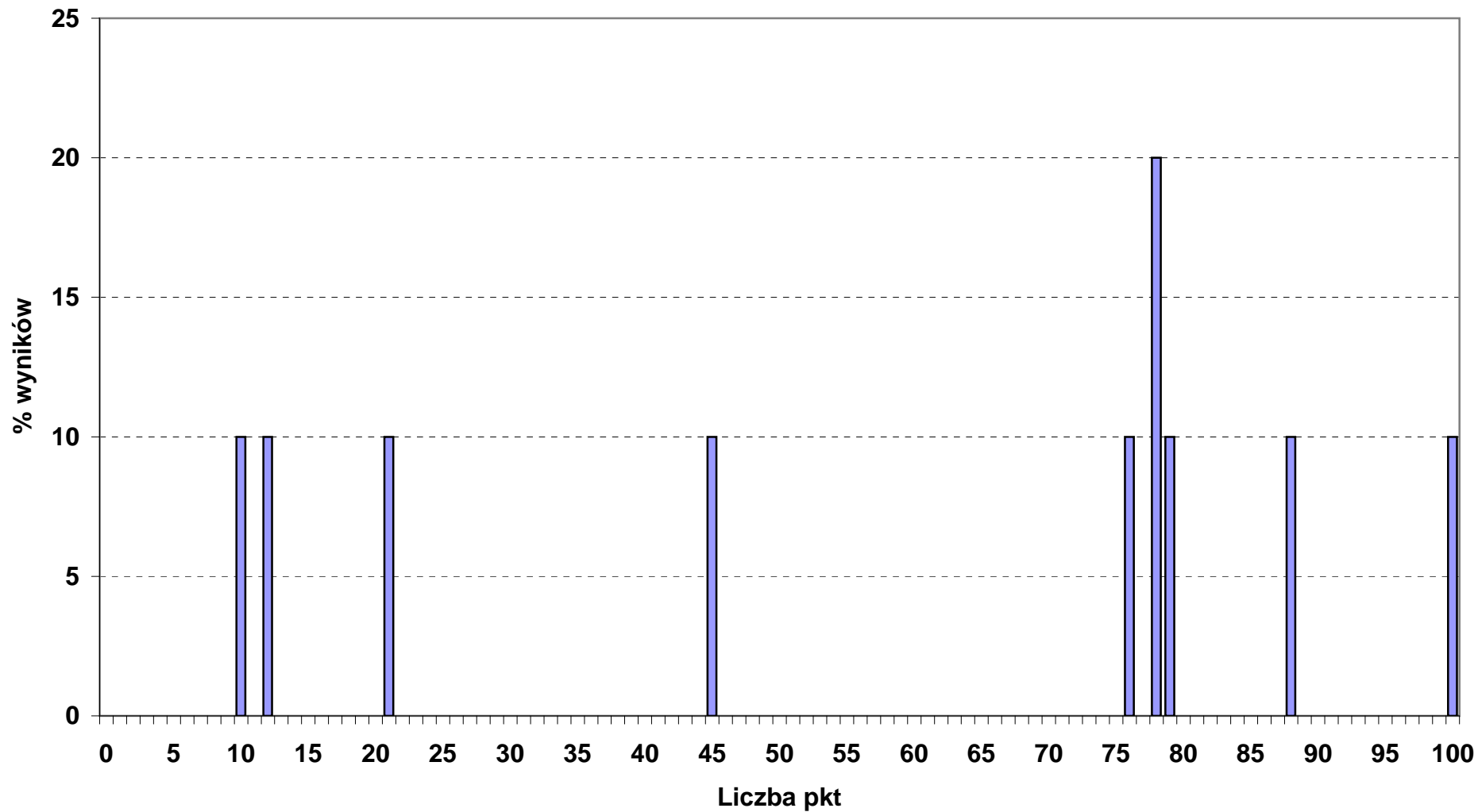

Rozkład wyników punktowych etapu praktycznego w okręgu OKE we Wrocławiu

■ 315_01_ TECHNIK BEZPIECZEŃSTWA I HIGIENY PRACY (N - 131, śr. wynik - 75,9 pkt)

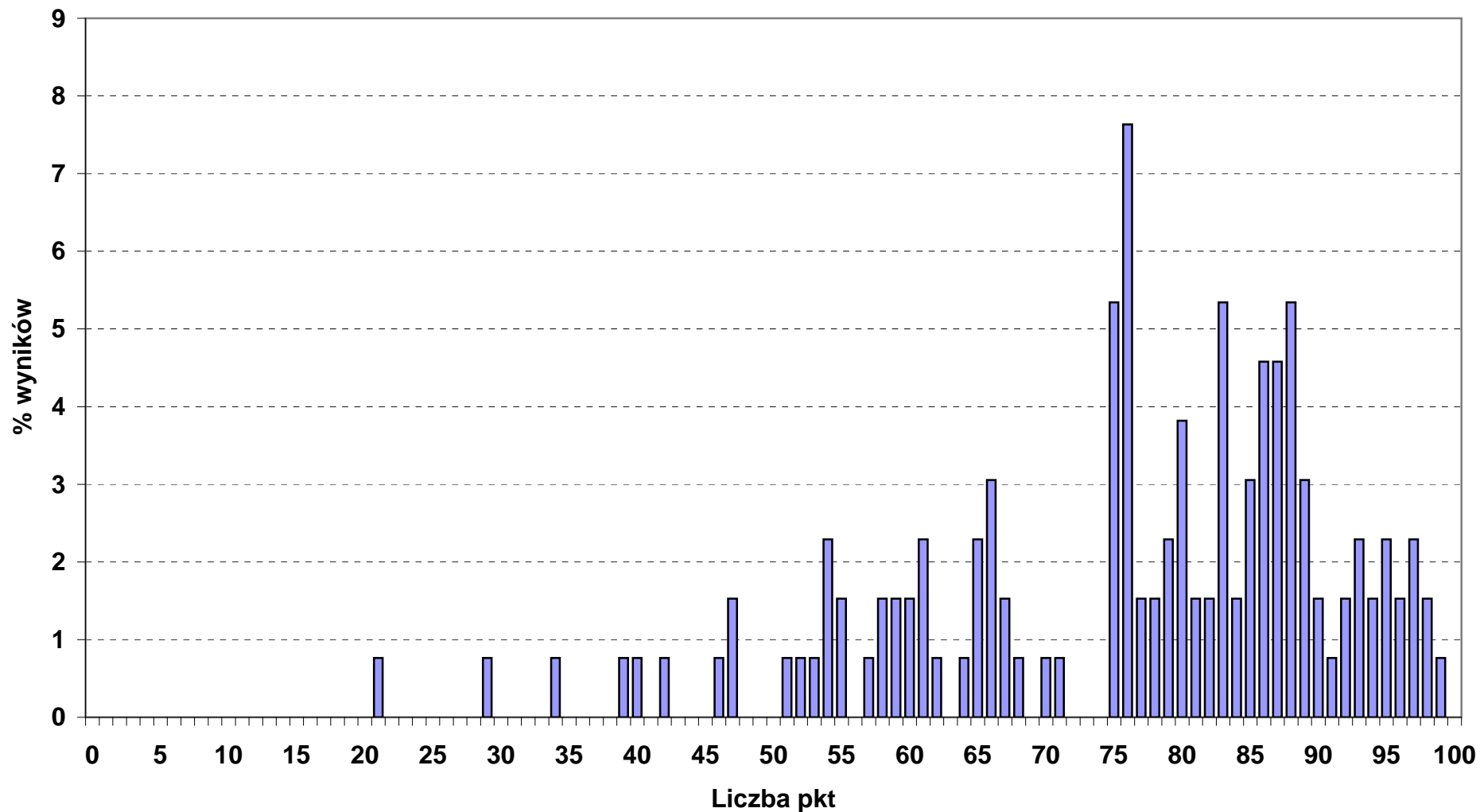

Rozkład wyników punktowych etapu praktycznego w okręgu OKE we Wrocławiu

■ 321_01_ TECHNIK HODOWCA KONI (N - 22, śr. wynik - 79,9 pkt)

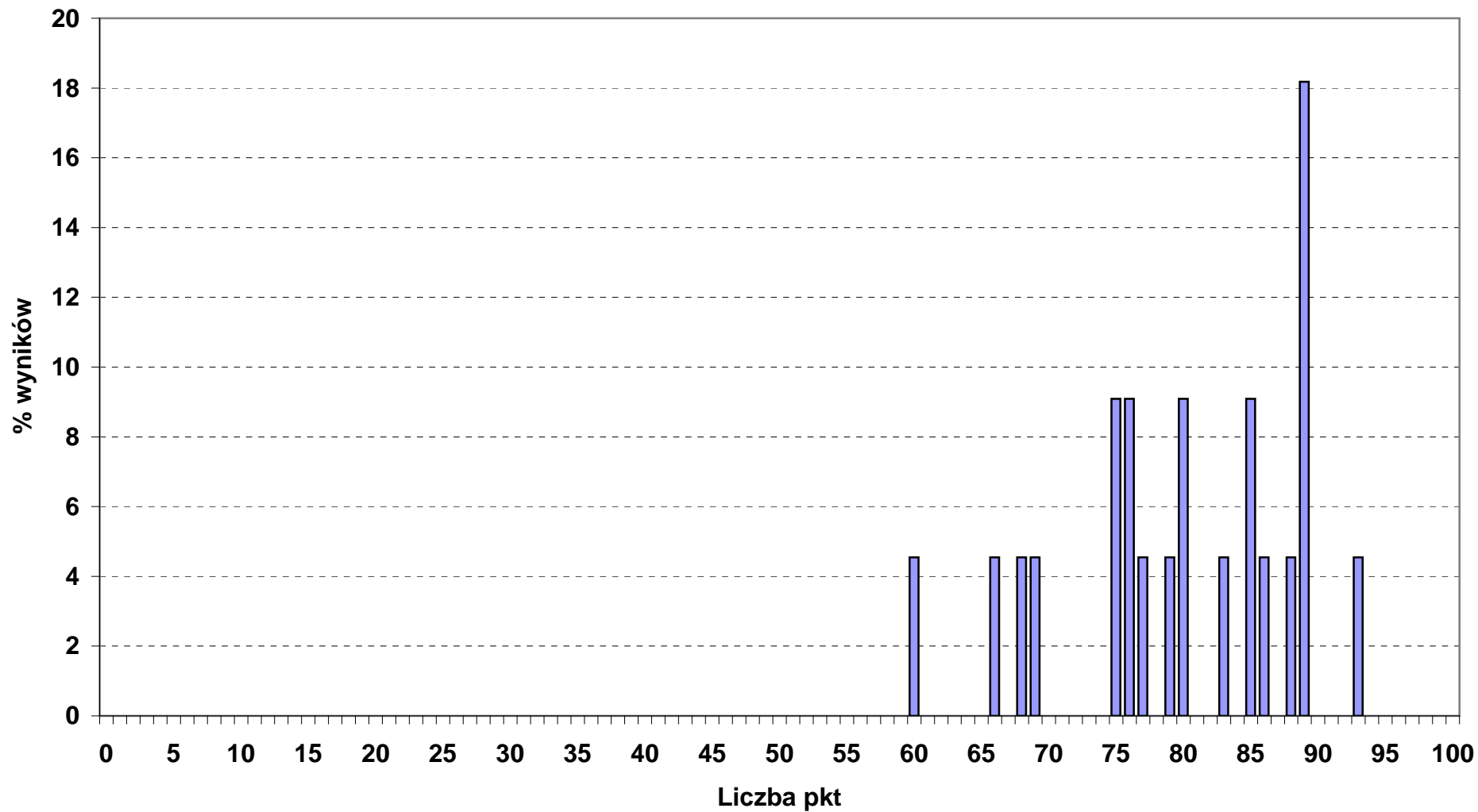

Rozkład wyników punktowych etapu praktycznego w okręgu OKE we Wrocławiu

■ 321_02_ TECHNIK LEŚNIK (N - 141, śr. wynik - 79,4 pkt)

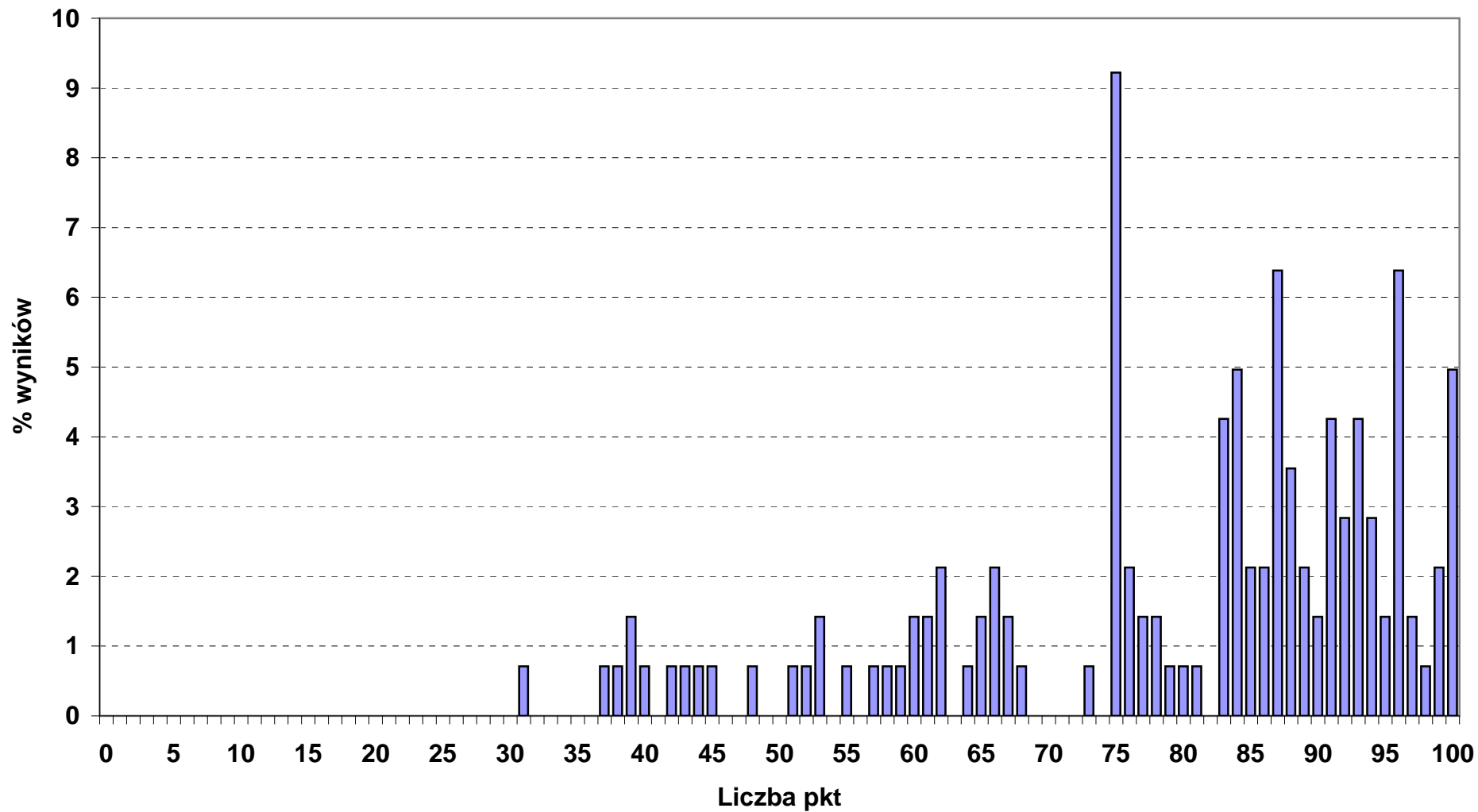

Rozkład wyników punktowych etapu praktycznego w okręgu OKE we Wrocławiu

■ 321_05_ TECHNIK ROLNIK (N - 220, śr. wynik - 75 pkt)

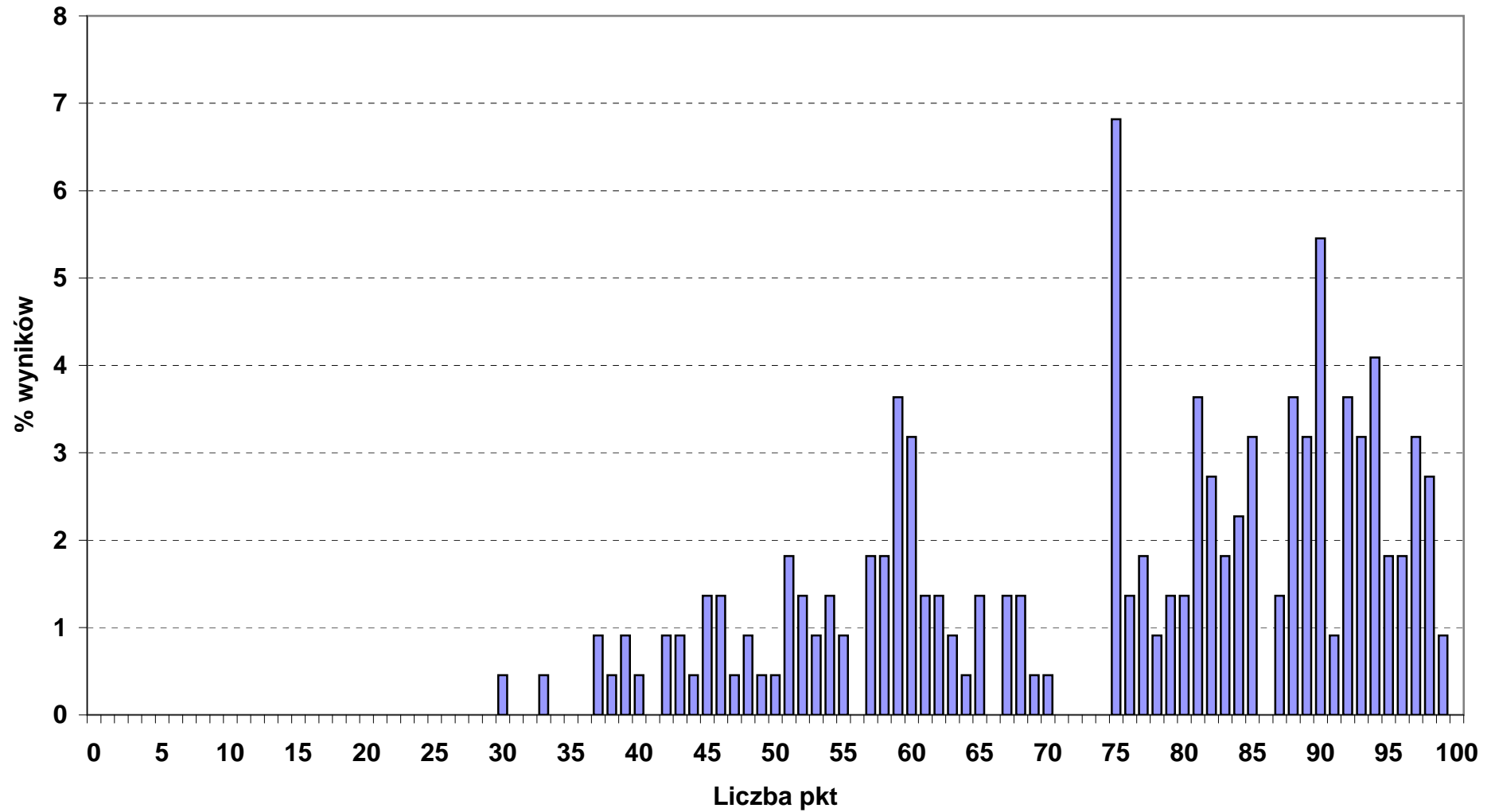

Rozkład wyników punktowych etapu praktycznego w okręgu OKE we Wrocławiu

■ 321_07_ TECHNIK ARCHITEKTURY KRAJOBRAZU (N - 373, śr. wynik - 62,3 pkt)

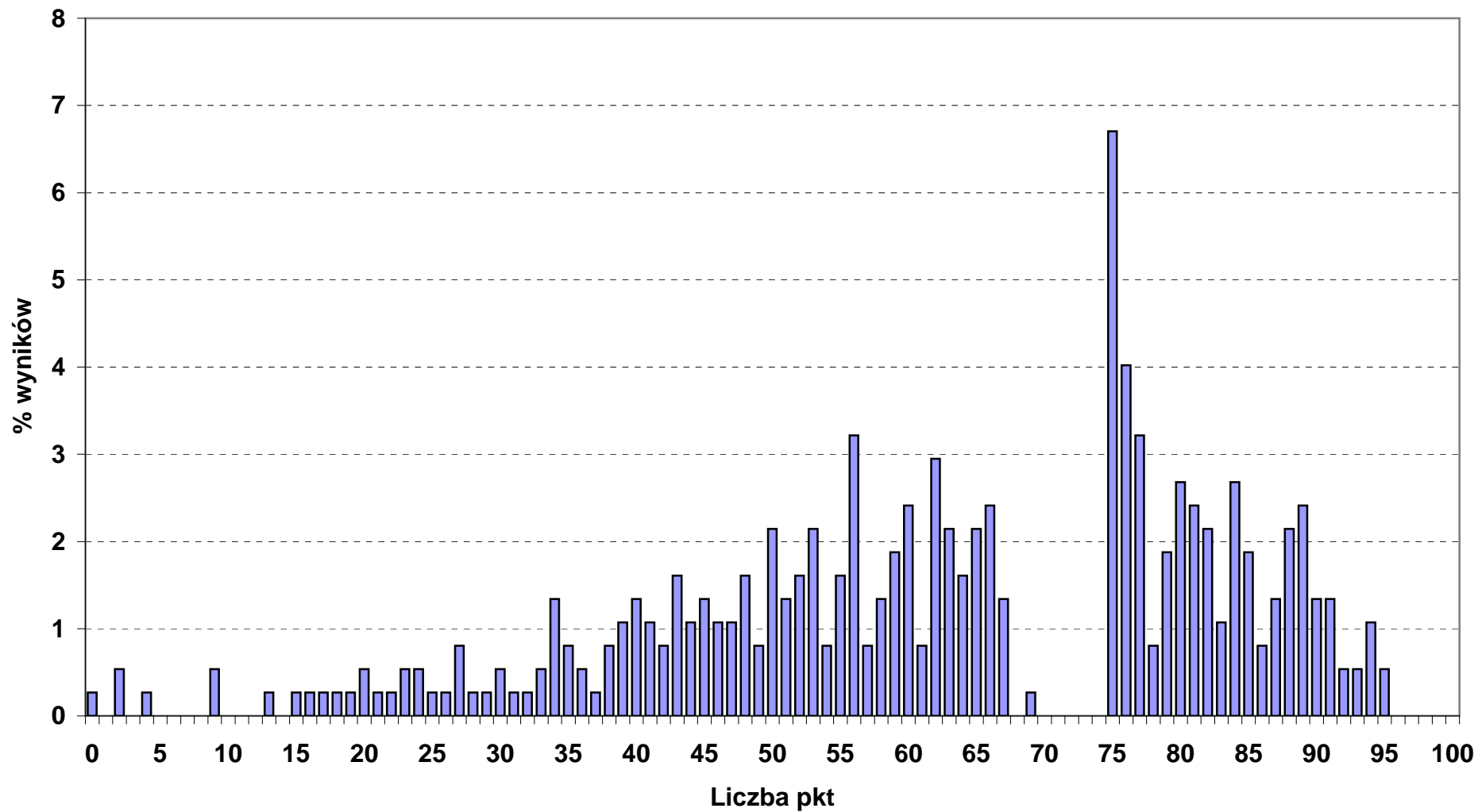

Rozkład wyników punktowych etapu praktycznego w okręgu OKE we Wrocławiu

■ 321_09_ TECHNIK TECHNOLOGII ŻYWNOŚCI (N - 73, śr. wynik - 75,4 pkt)

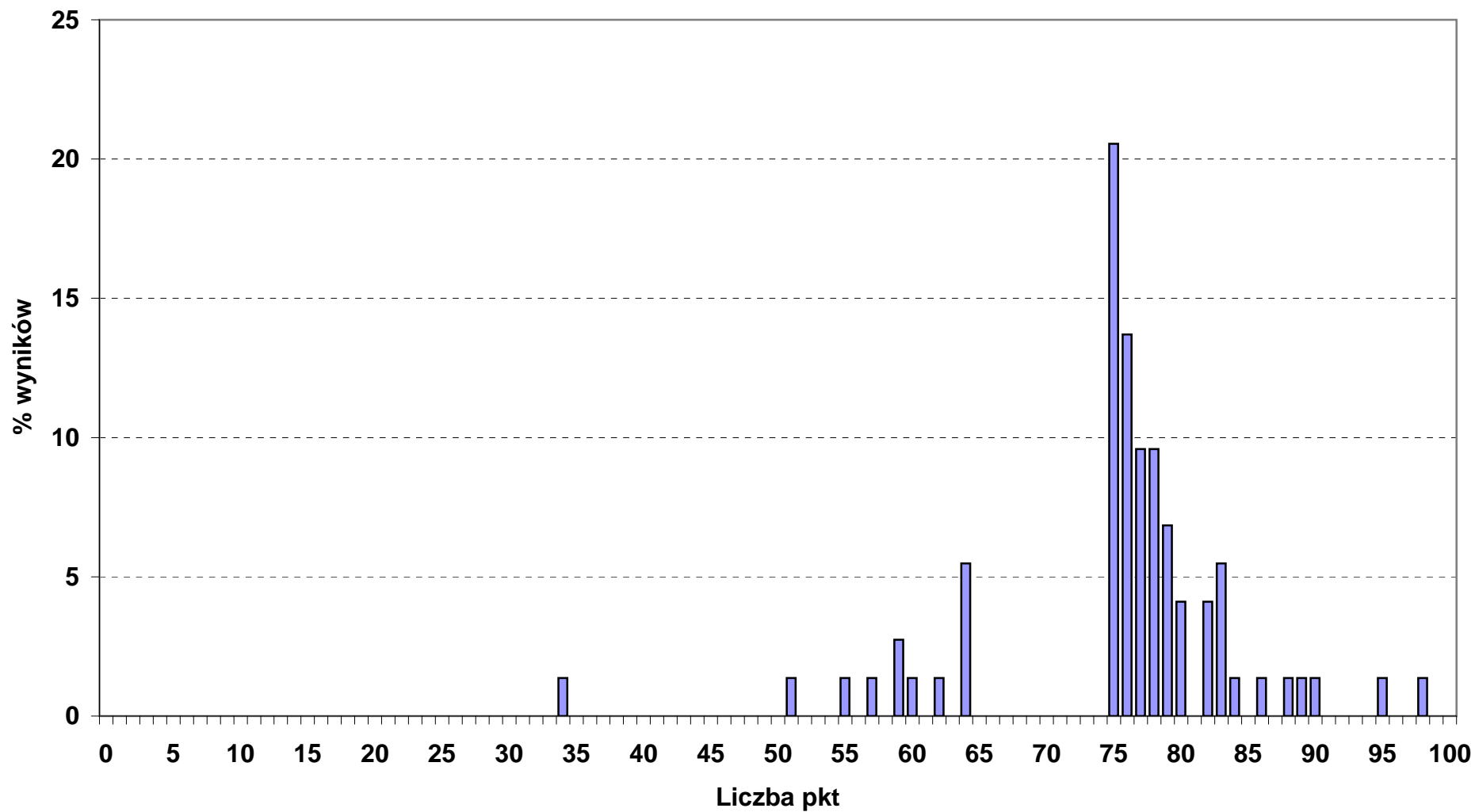

Rozkład wyników punktowych etapu praktycznego w okręgu OKE we Wrocławiu

■ 321_10_ TECHNIK ŻYWIENIA I GOSPODARSTWA DOMOWEGO (N - 319, śr. wynik - 74 pkt)

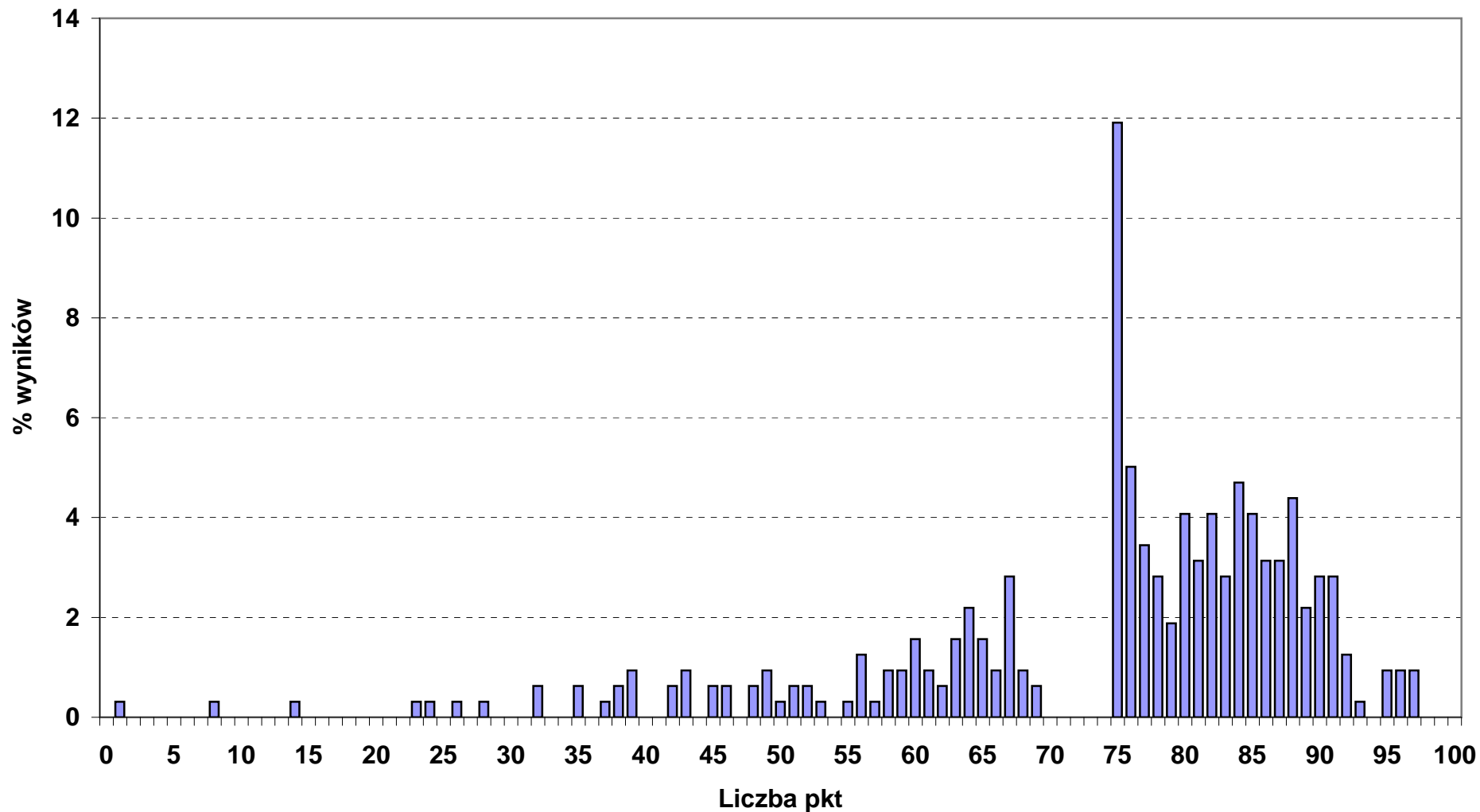

Rozkład wyników punktowych etapu praktycznego w okręgu OKE we Wrocławiu

■ 322_01_ ASYSTENTKA STOMATOLOGICZNA (N - 178, śr. wynik - 81,6 pkt)

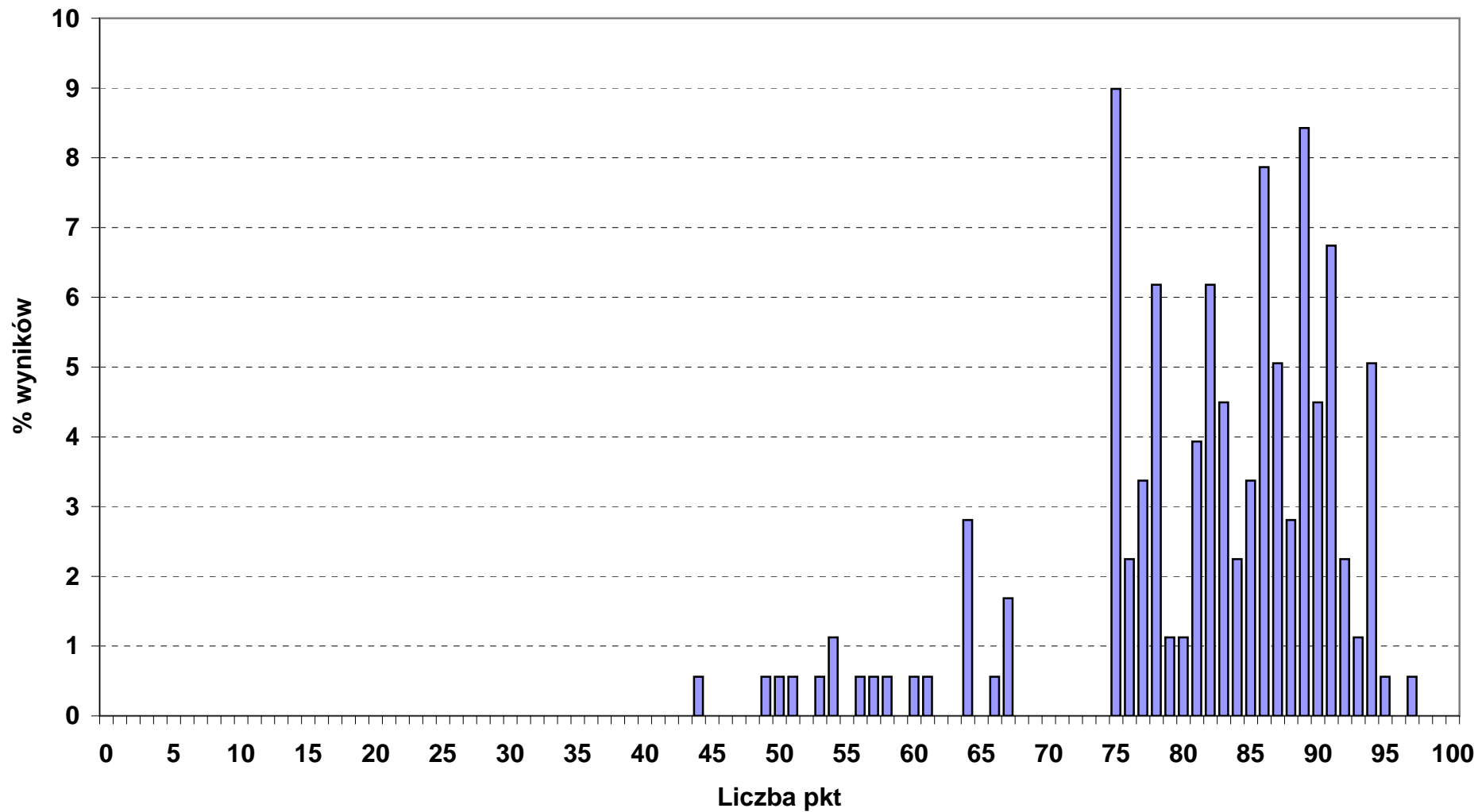

Rozkład wyników punktowych etapu praktycznego w okręgu OKE we Wrocławiu

■ 322_03_ HIGIENISTKA STOMATOLOGICZNA (N - 29, śr. wynik - 76 pkt)

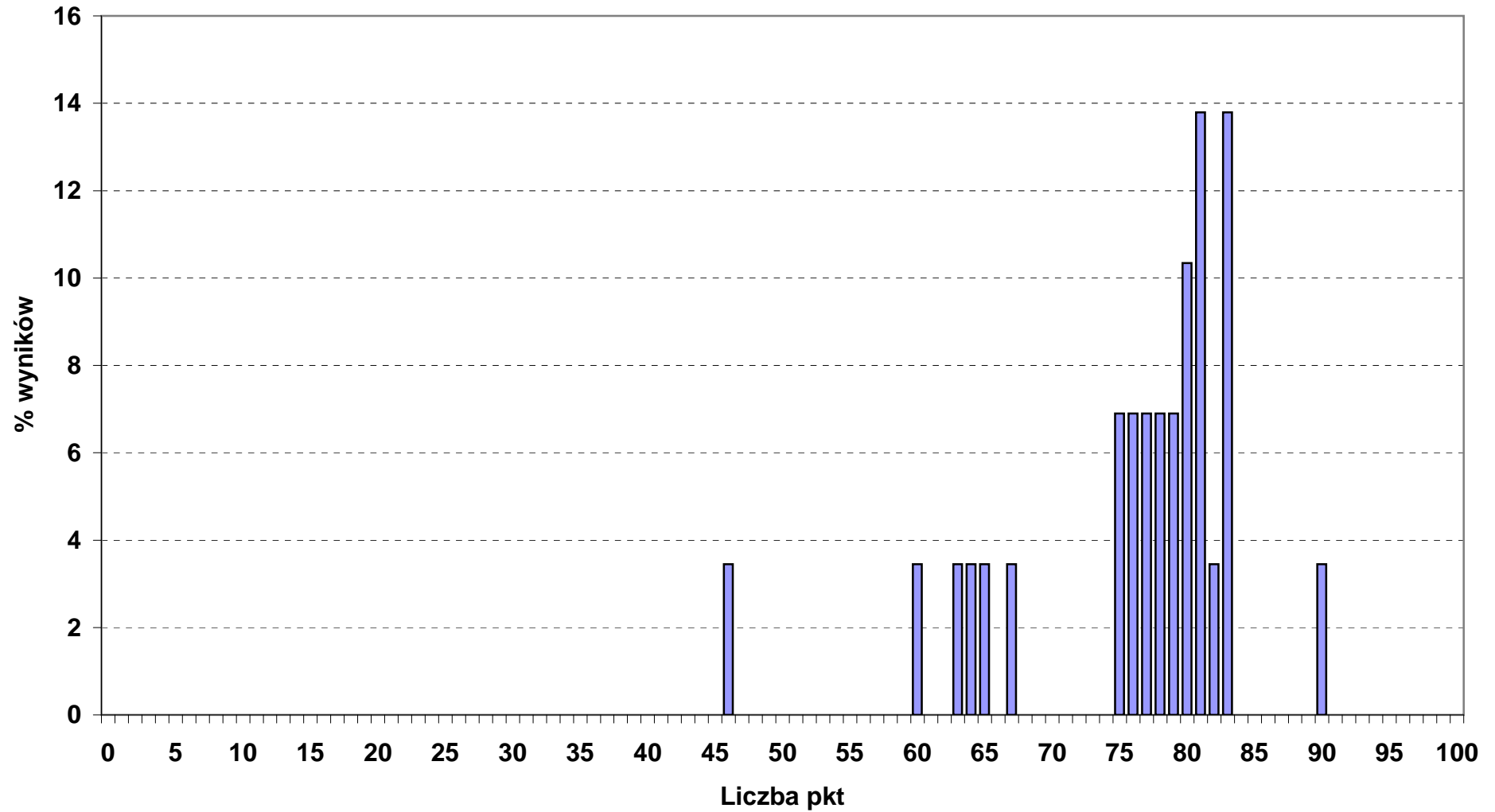

Rozkład wyników punktowych etapu praktycznego w okręgu OKE we Wrocławiu

■ 322_06_ RATOWNIK MEDYCZNY (N - 204, śr. wynik - 72 pkt)

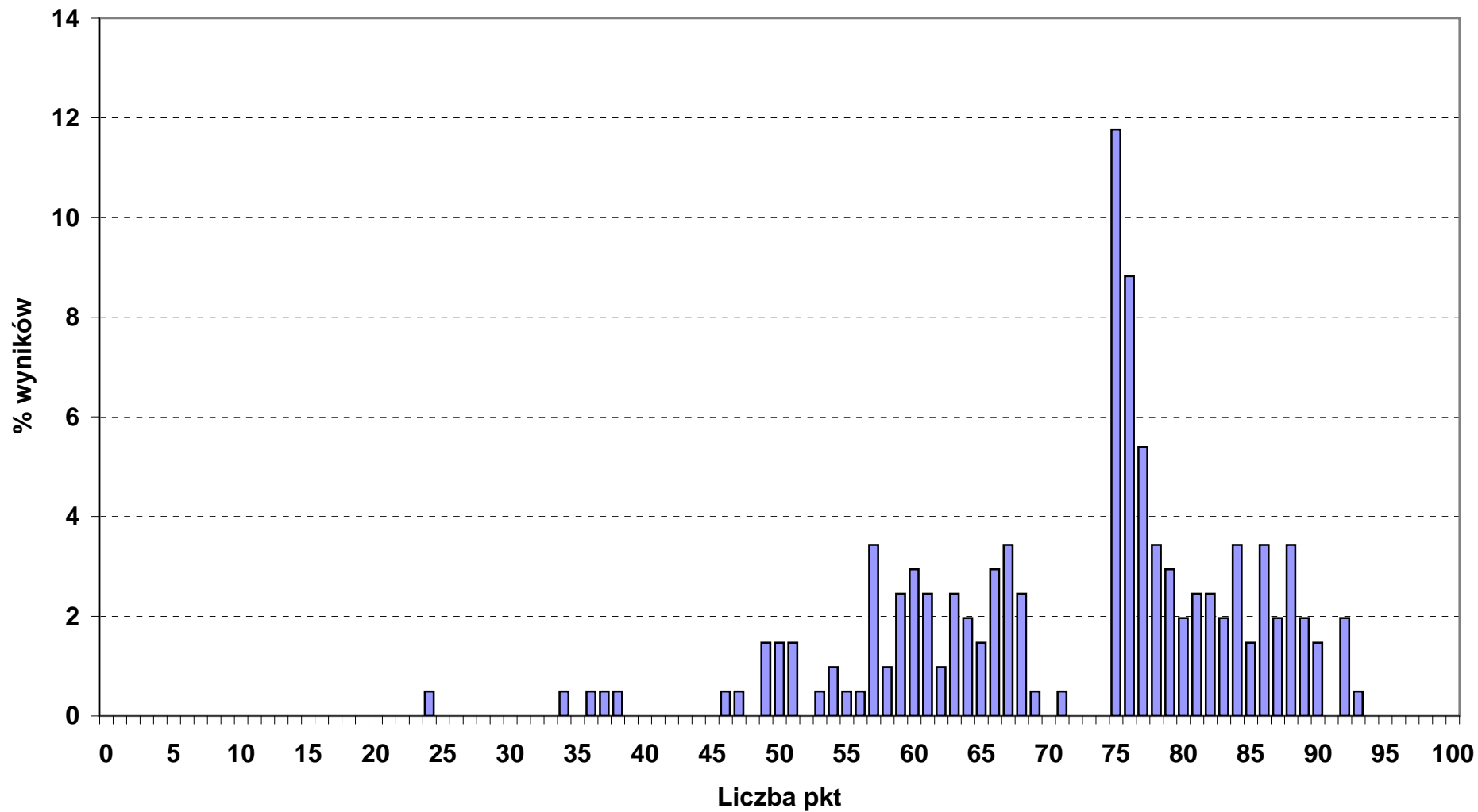

Rozkład wyników punktowych etapu praktycznego w okręgu OKE we Wrocławiu

■ 322_10_ TECHNIK FARMACEUTYCZNY (N - 602, śr. wynik - 64,9 pkt)

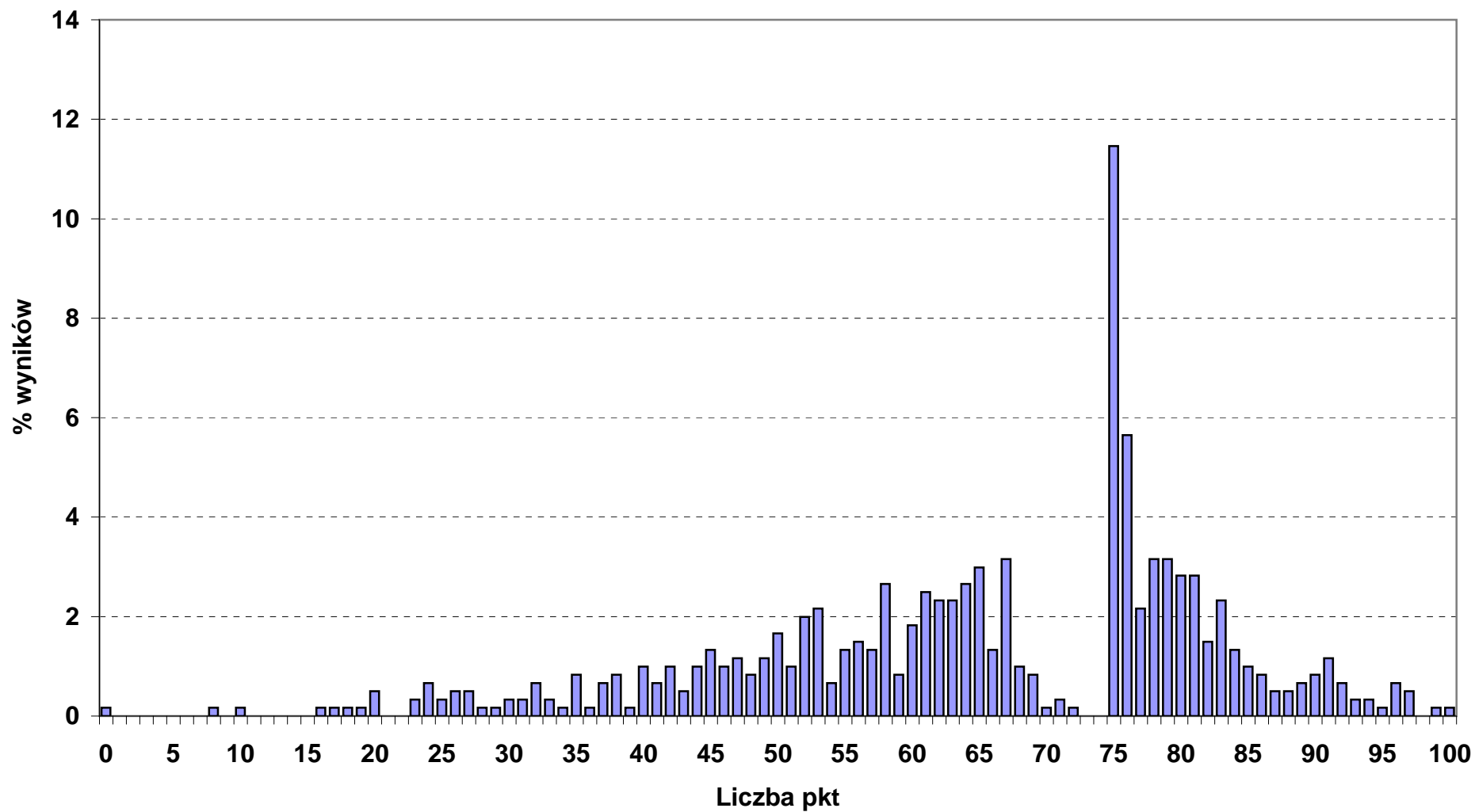

Rozkład wyników punktowych etapu praktycznego w okręgu OKE we Wrocławiu

■ 322_12_ TECHNIK MASAŻYSTA (N - 295, śr. wynik - 69,5 pkt)

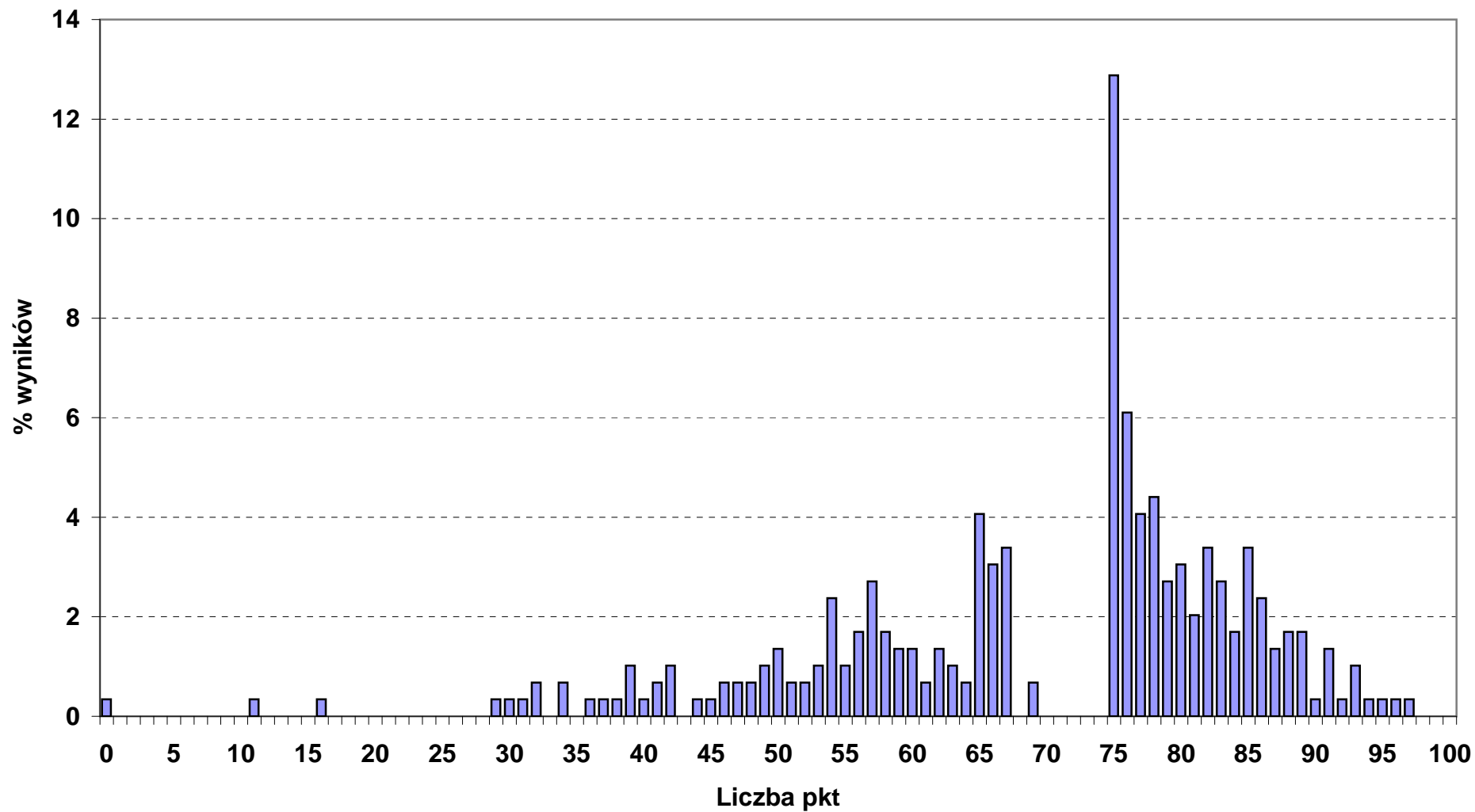

Rozkład wyników punktowych etapu praktycznego w okręgu OKE we Wrocławiu

■ 322_14_ TECHNIK WETERYNARII (N - 135, śr. wynik - 73,8 pkt)

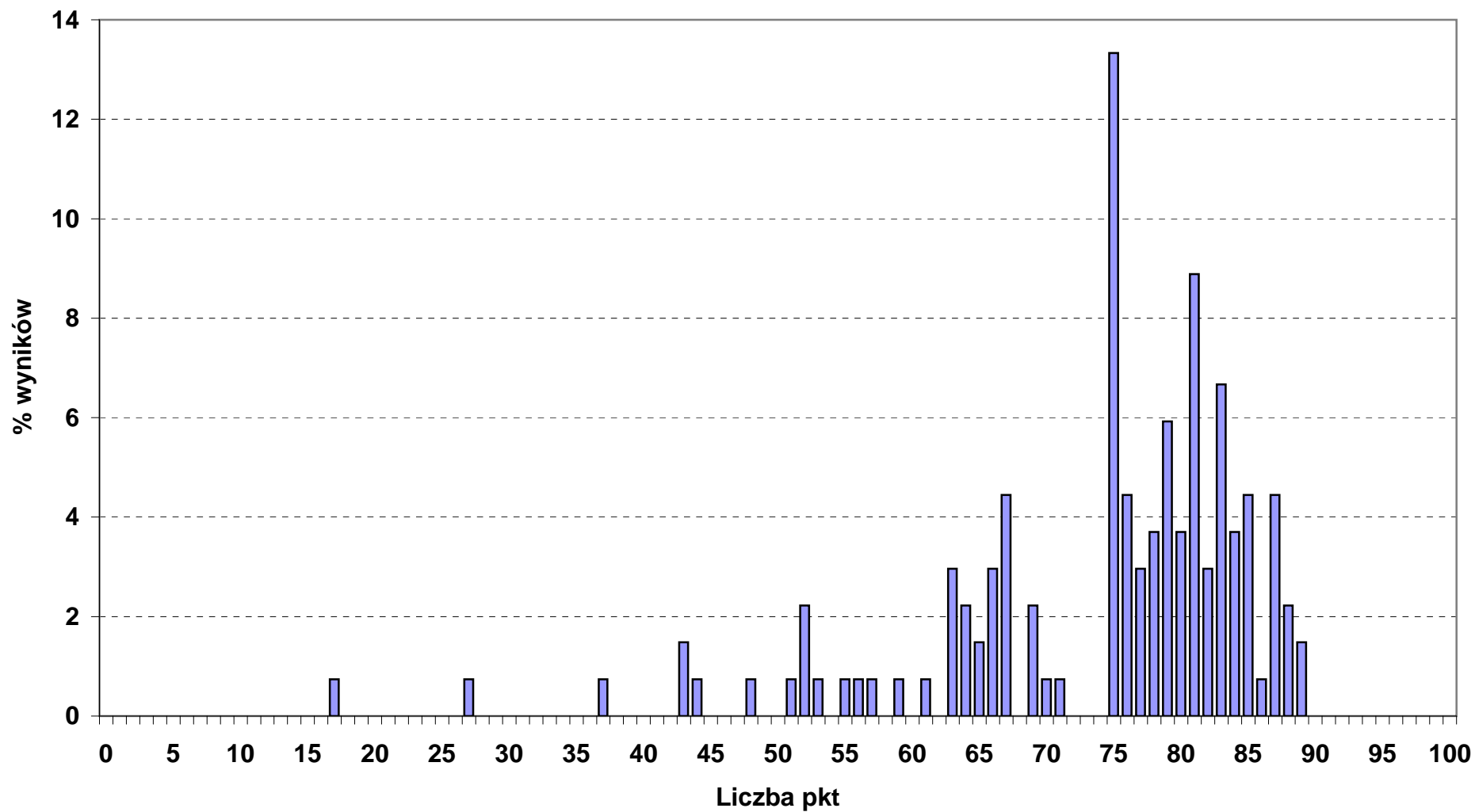

Rozkład wyników punktowych etapu praktycznego w okręgu OKE we Wrocławiu

■ 322_15_ TERAPEUTA ZAJĘCIOWY (N - 18, śr. wynik - 59,7 pkt)

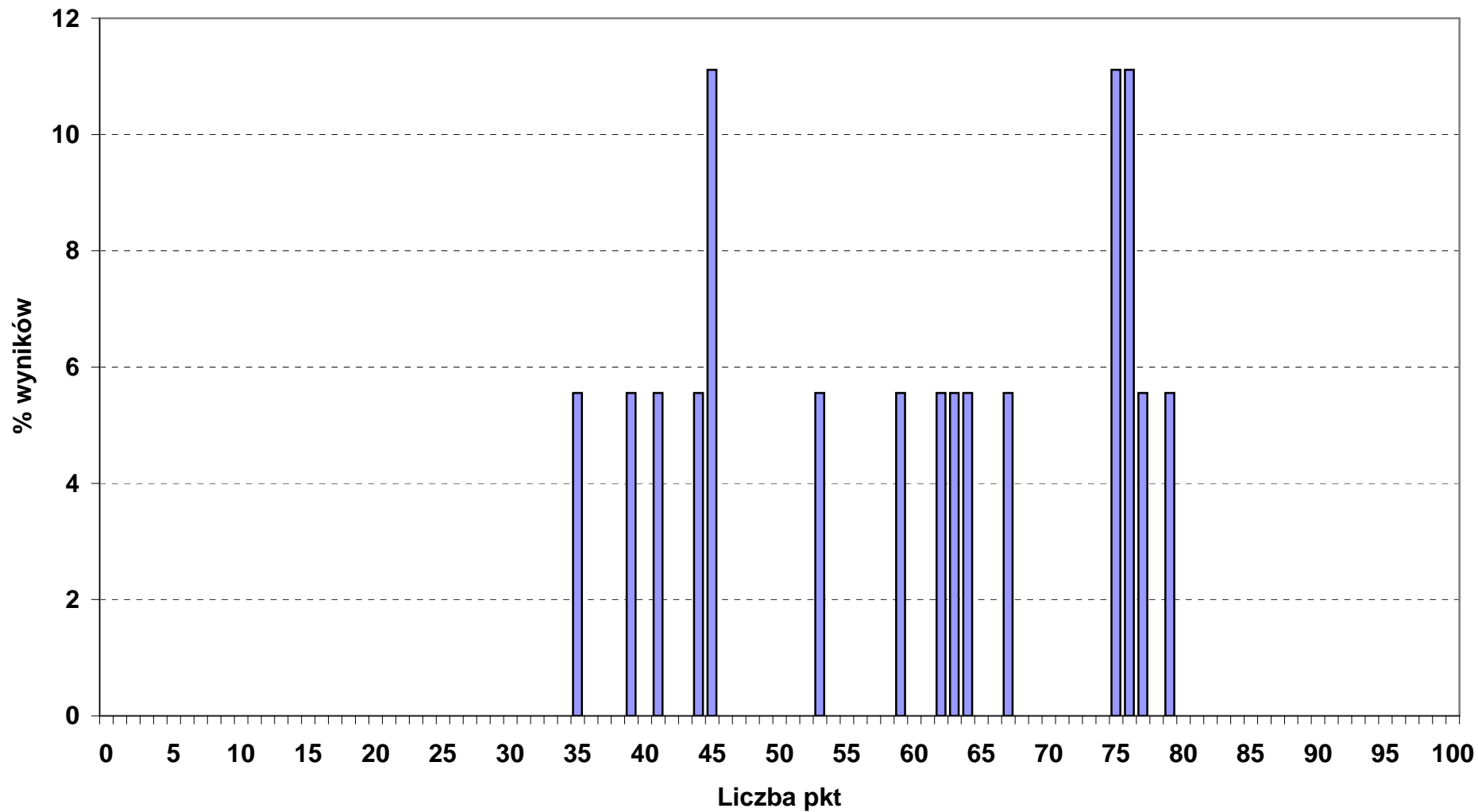

Rozkład wyników punktowych etapu praktycznego w okręgu OKE we Wrocławiu

■ 322_16_ TECHNIK OPTYK (N - 15, śr. wynik - 81,9 pkt)

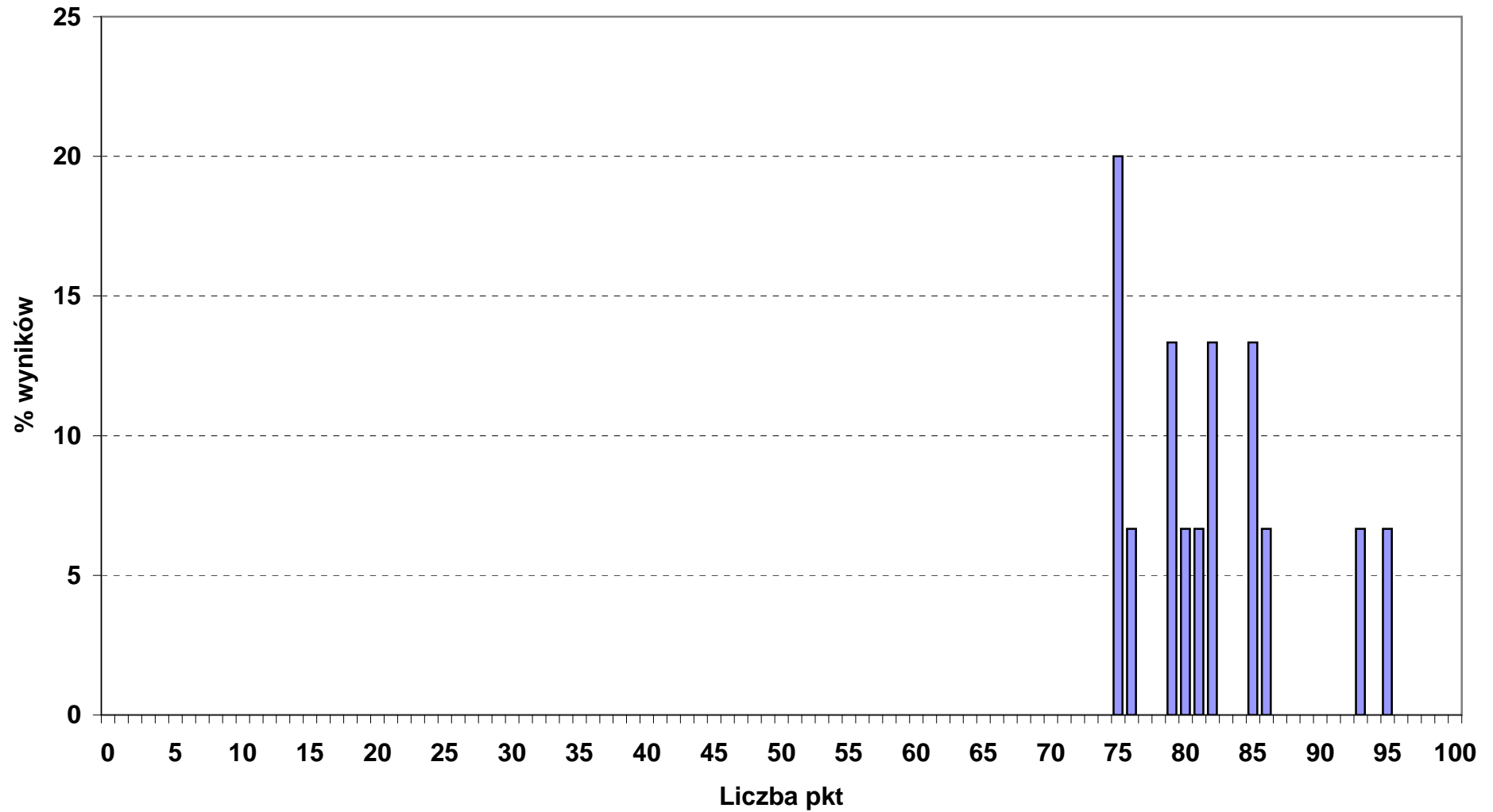

Rozkład wyników punktowych etapu praktycznego w okręgu OKE we Wrocławiu

■ 322_17_ PROTETYK SŁUCHU (N - 21, śr. wynik - 84 pkt)

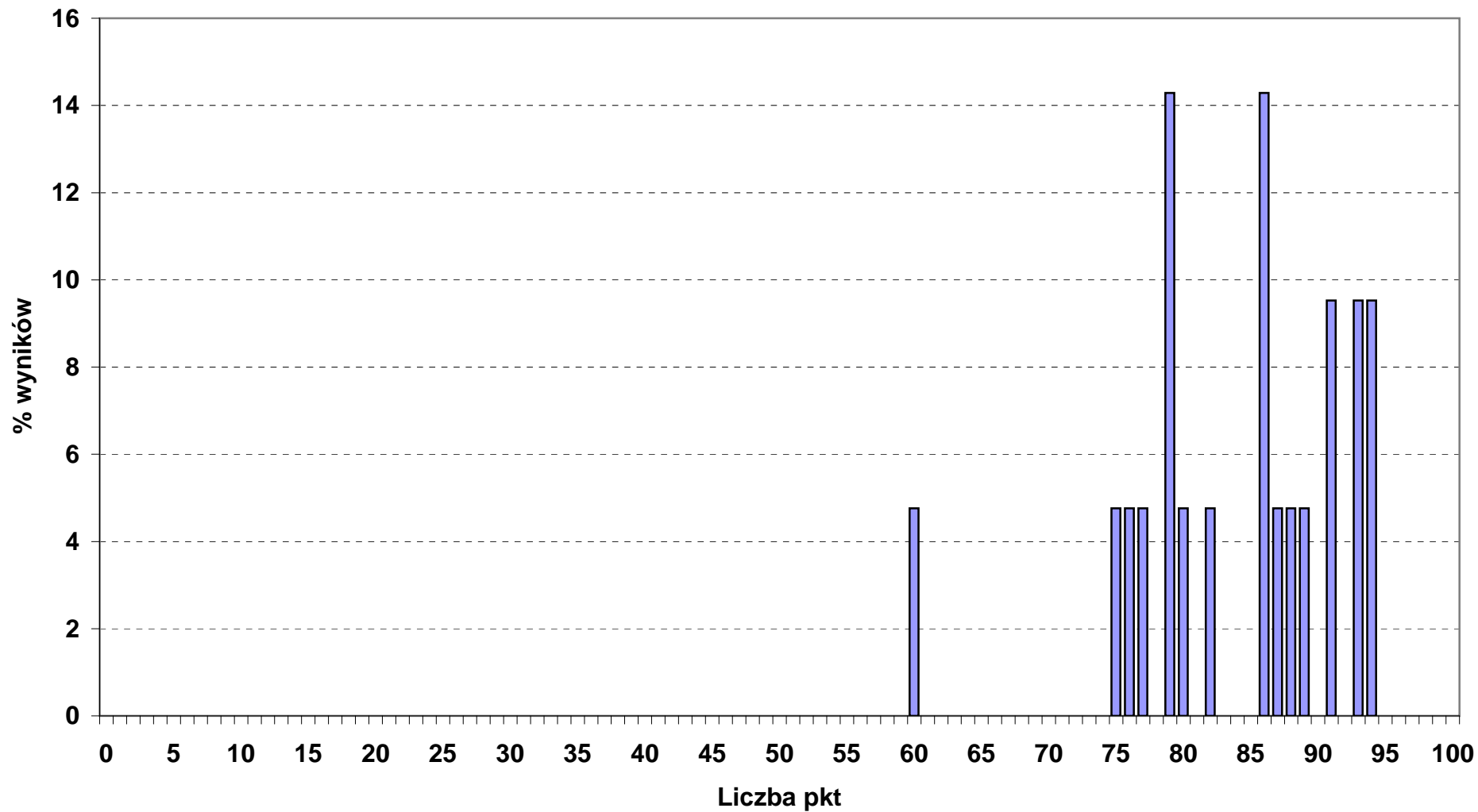

Rozkład wyników punktowych etapu praktycznego w okręgu OKE we Wrocławiu

■ 322_19_ TECHNIK ELEKTROLOG (N - 24, śr. wynik - 85,6 pkt)

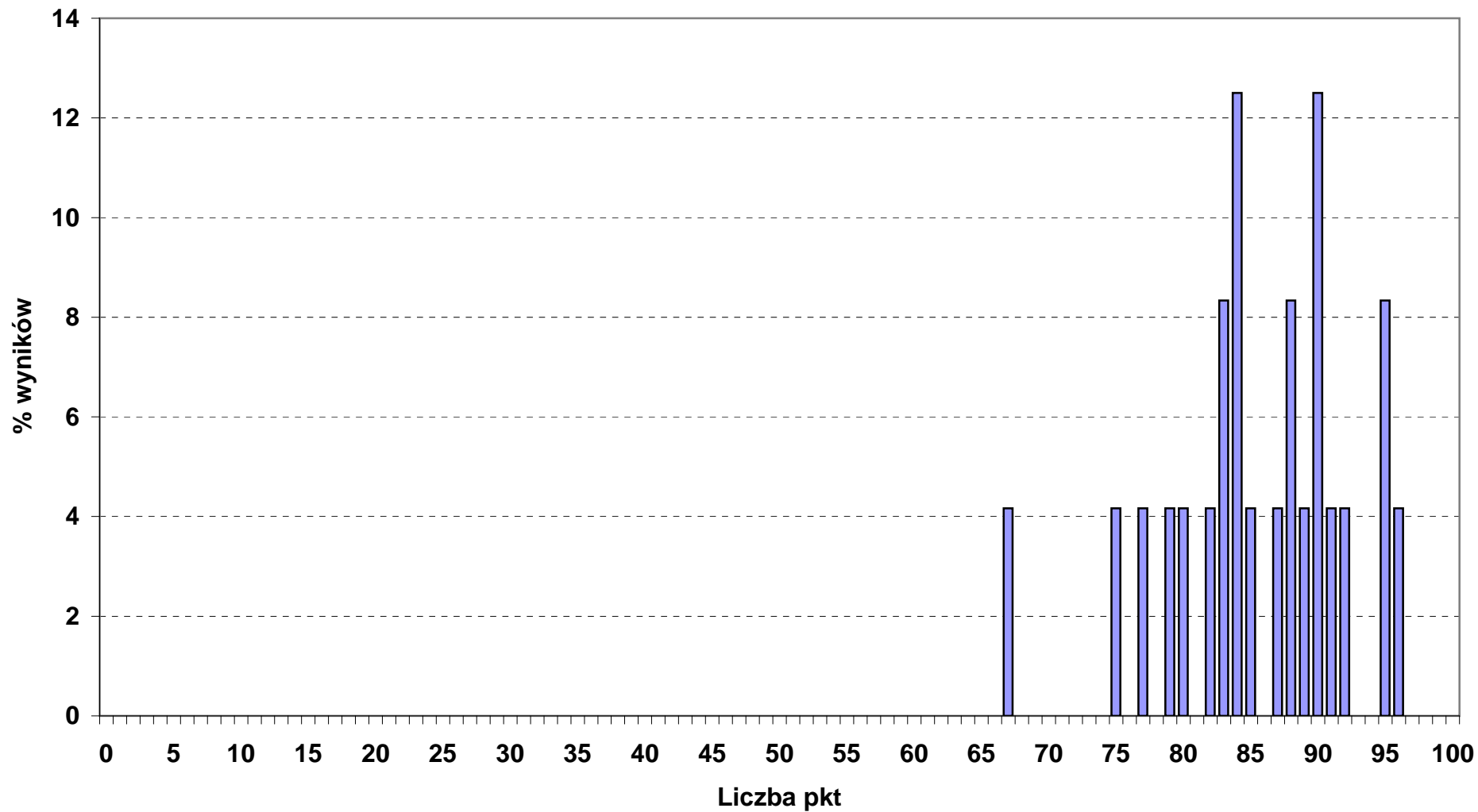

Rozkład wyników punktowych etapu praktycznego w okręgu OKE we Wrocławiu

■ 322_21_ OPIEKUNKA DZIECIĘCA (N - 82, śr. wynik - 77 pkt)

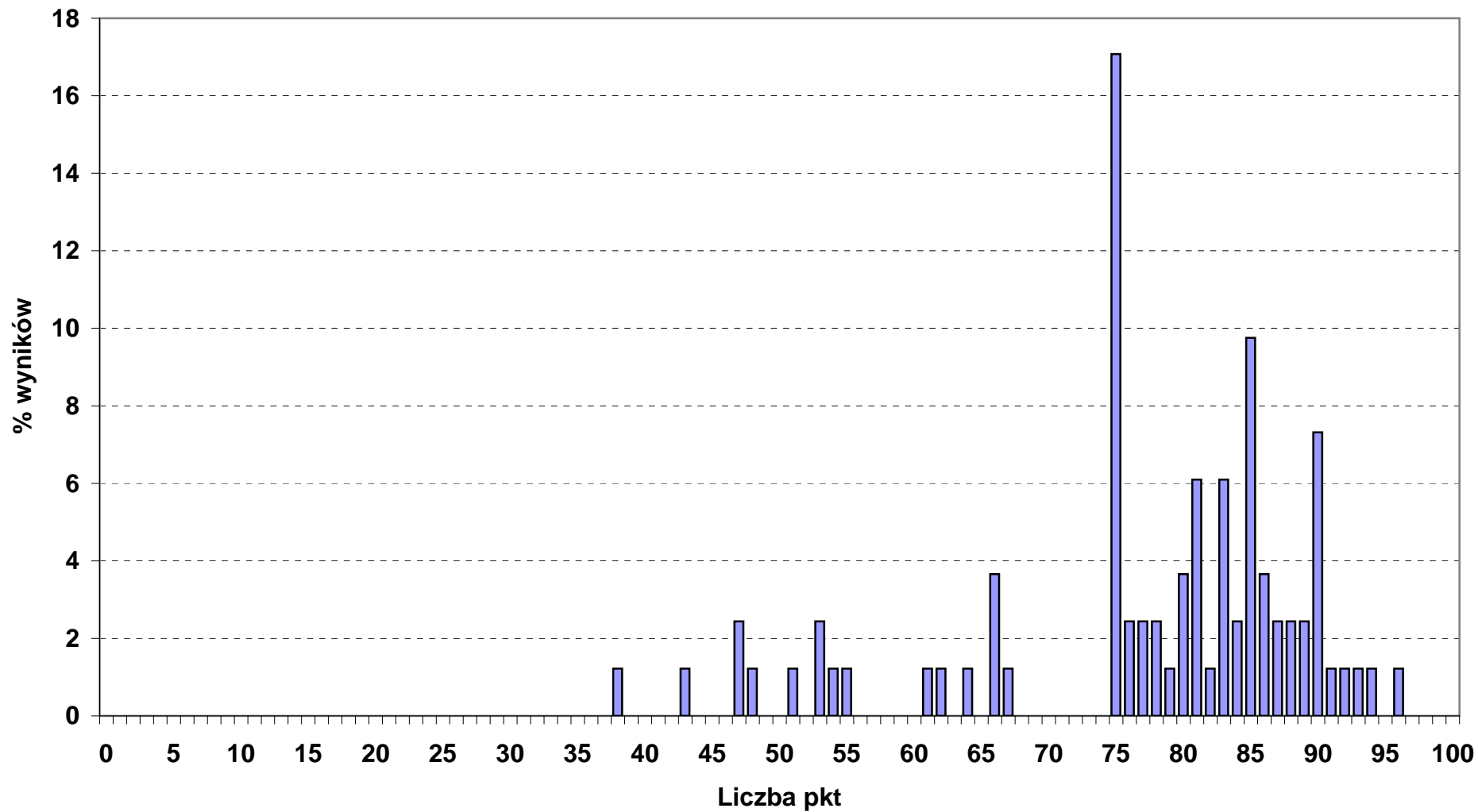

Rozkład wyników punktowych etapu praktycznego w okręgu OKE we Wrocławiu

■ 341_01_ TECHNIK AGROBIZNESU (N - 235, śr. wynik - 69,5 pkt)

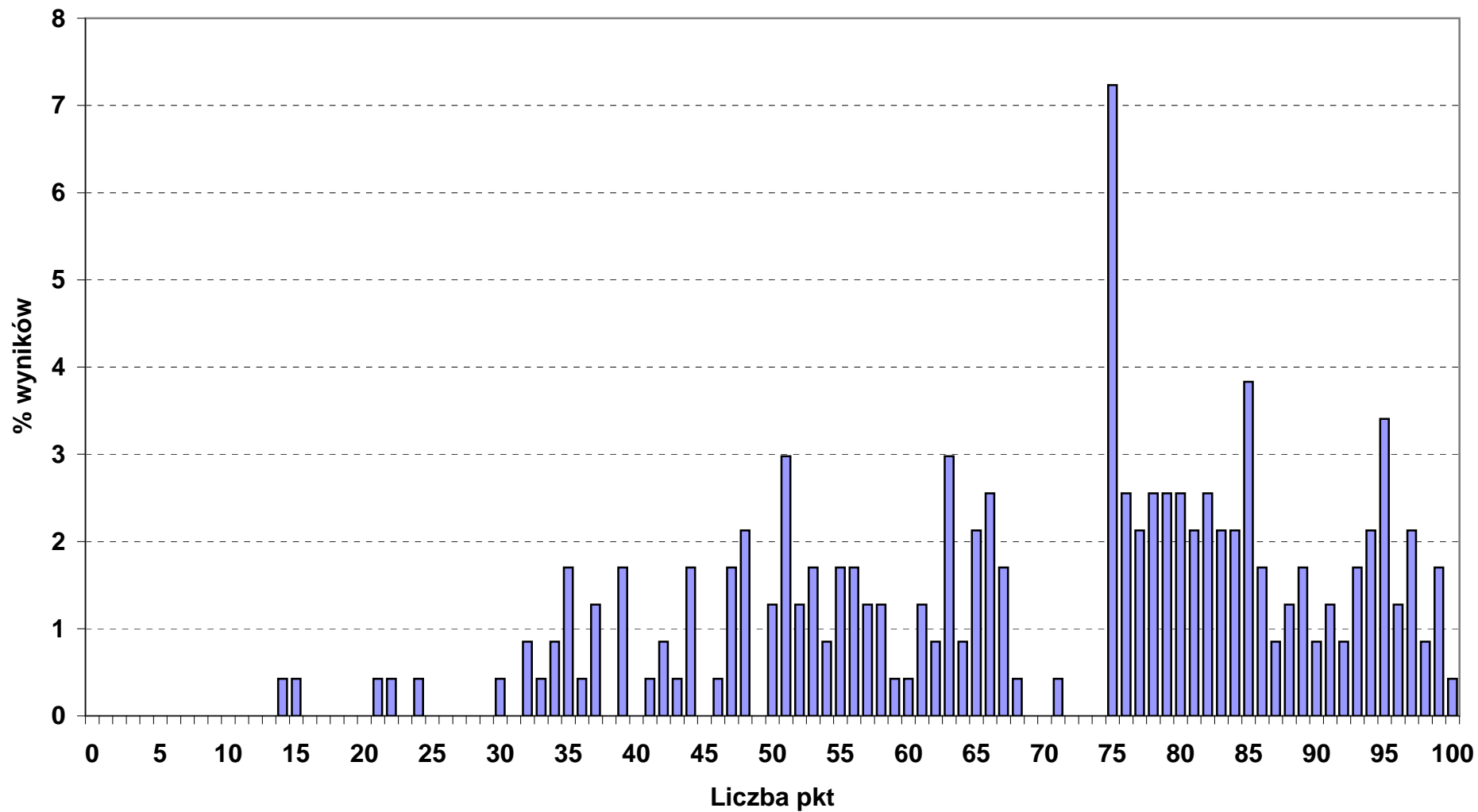

Rozkład wyników punktowych etapu praktycznego w okręgu OKE we Wrocławiu

■ 341_02_ TECHNIK EKONOMISTA (N - 1427, śr. wynik - 76,9 pkt)

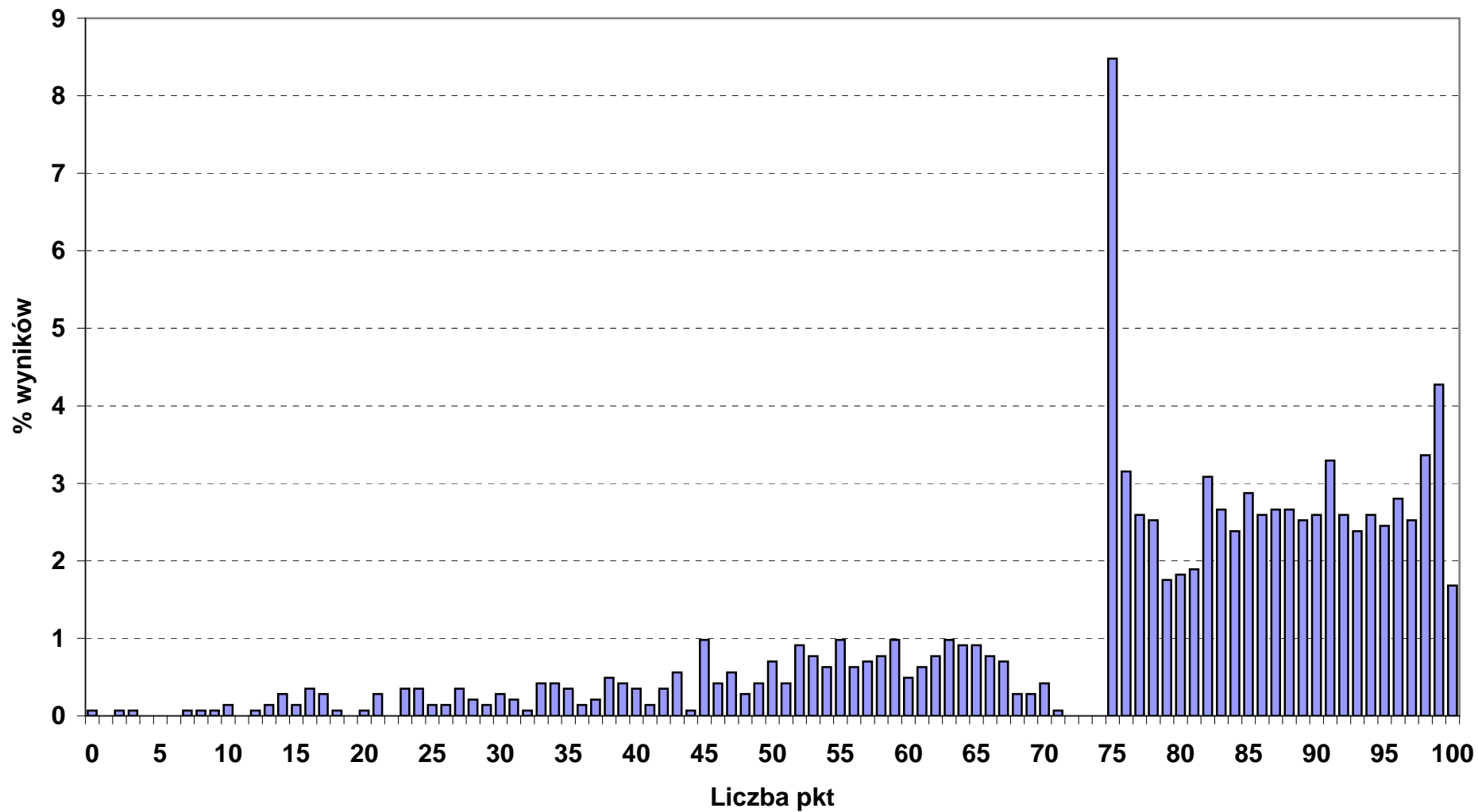

Rozkład wyników punktowych etapu praktycznego w okręgu OKE we Wrocławiu

■ 341_03_ TECHNIK HANDLOWIEC (N - 588, śr. wynik - 71,2 pkt)

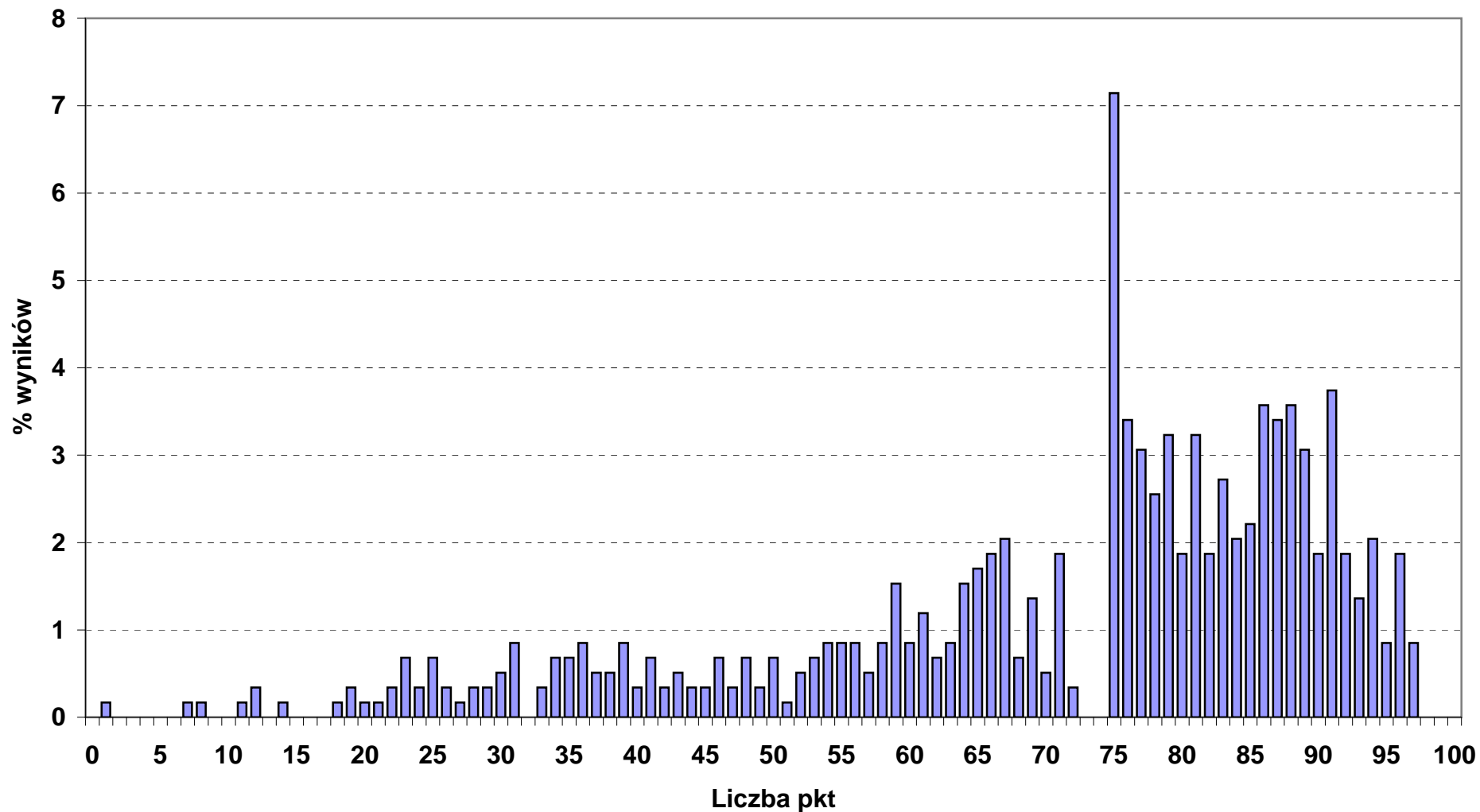

Rozkład wyników punktowych etapu praktycznego w okręgu OKE we Wrocławiu

■ 341_04_ TECHNIK HOTELARSTWA (N - 1113, śr. wynik - 72,8 pkt)

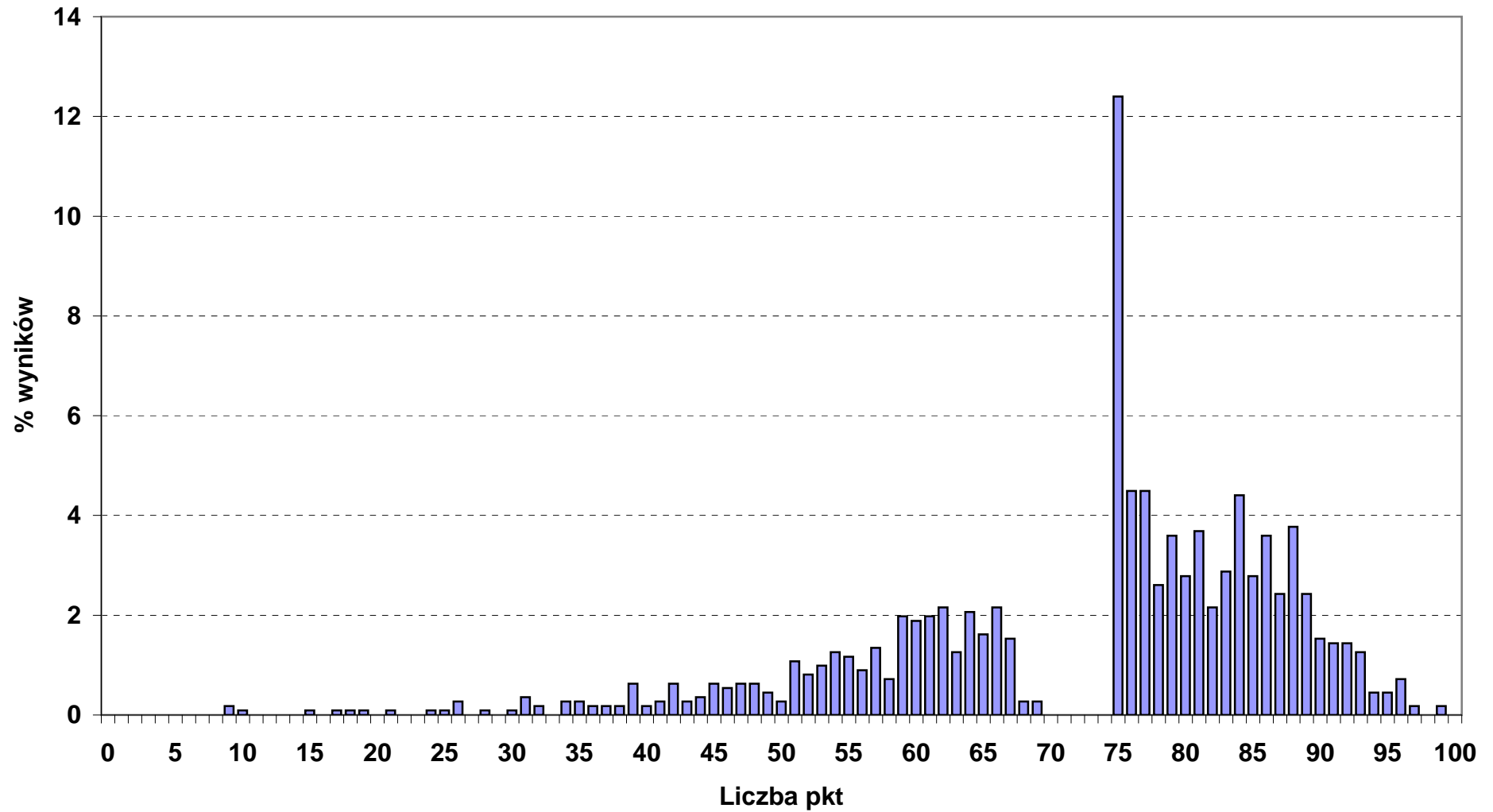

Rozkład wyników punktowych etapu praktycznego w okręgu OKE we Wrocławiu

■ 341_05_ TECHNIK OBSŁUGI TURYSTYCZNEJ (N - 340, śr. wynik - 79,2 pkt)

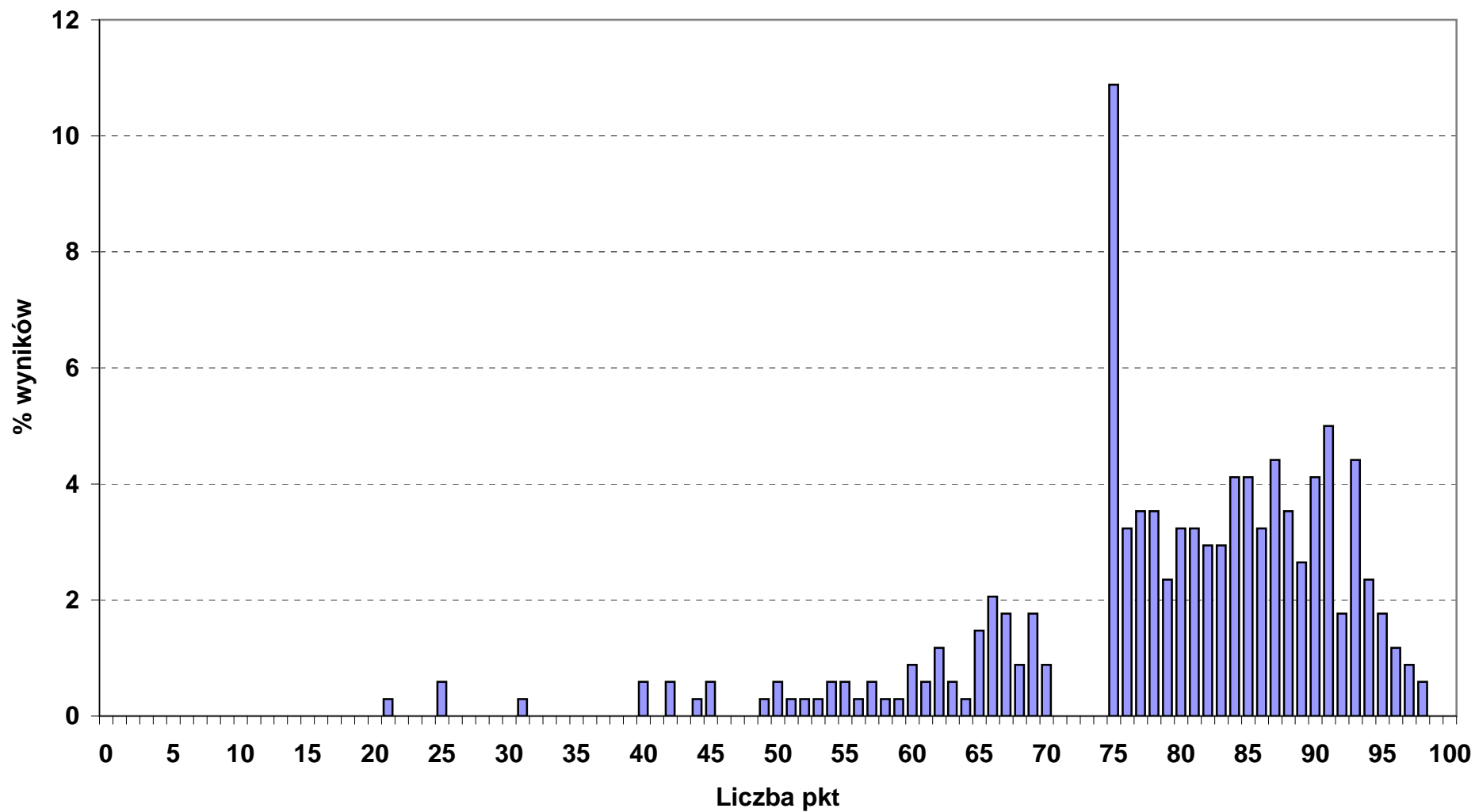

Rozkład wyników punktowych etapu praktycznego w okręgu OKE we Wrocławiu

■ 341_07_ TECHNIK ORGANIZACJI USŁUG GASTRONOMICZNYCH (N - 442, śr. wynik - 85,7 pkt)

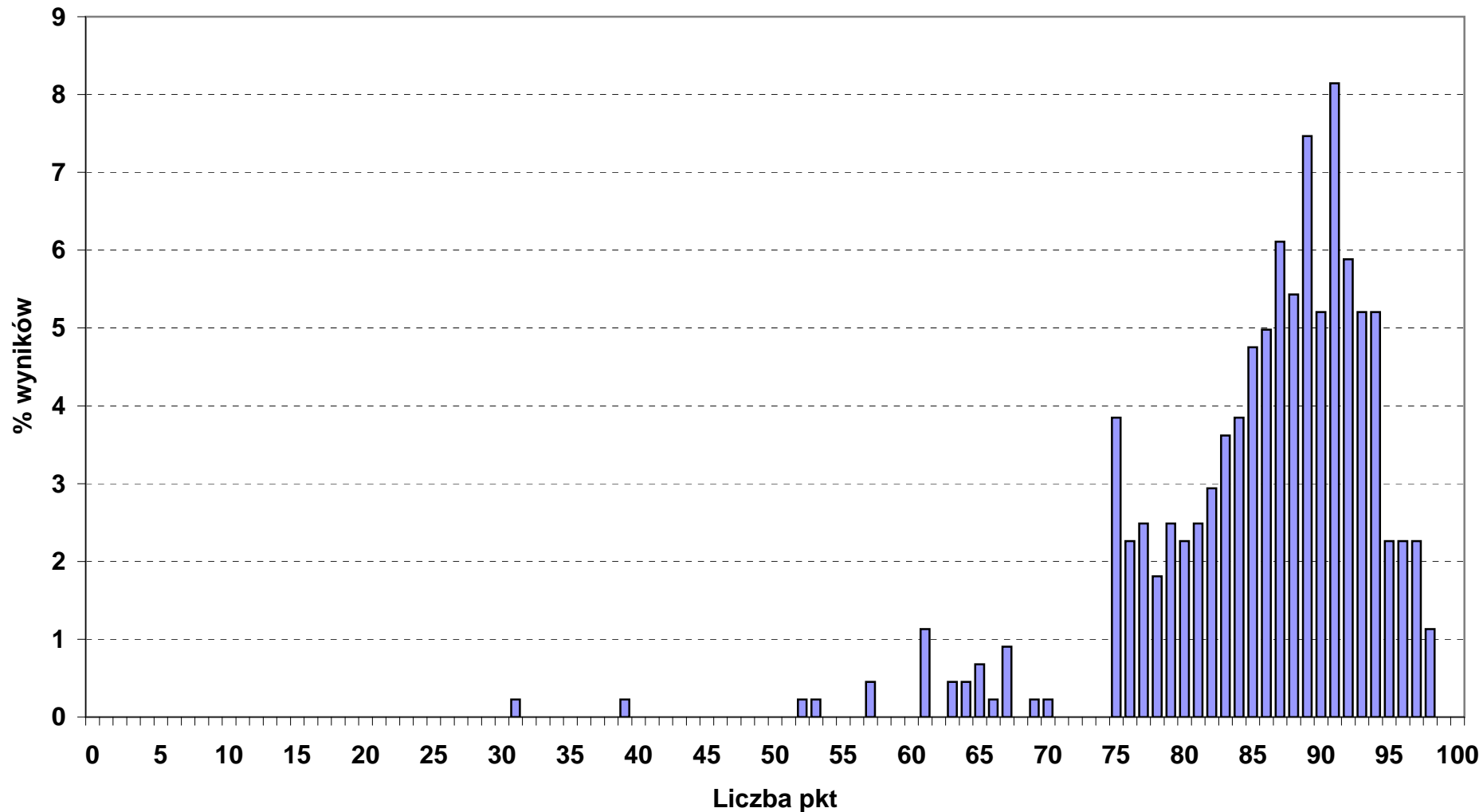

Rozkład wyników punktowych etapu praktycznego w okręgu OKE we Wrocławiu

■ 342_01_ TECHNIK ORGANIZACJI REKLAMY (N - 132, śr. wynik - 81,4 pkt)

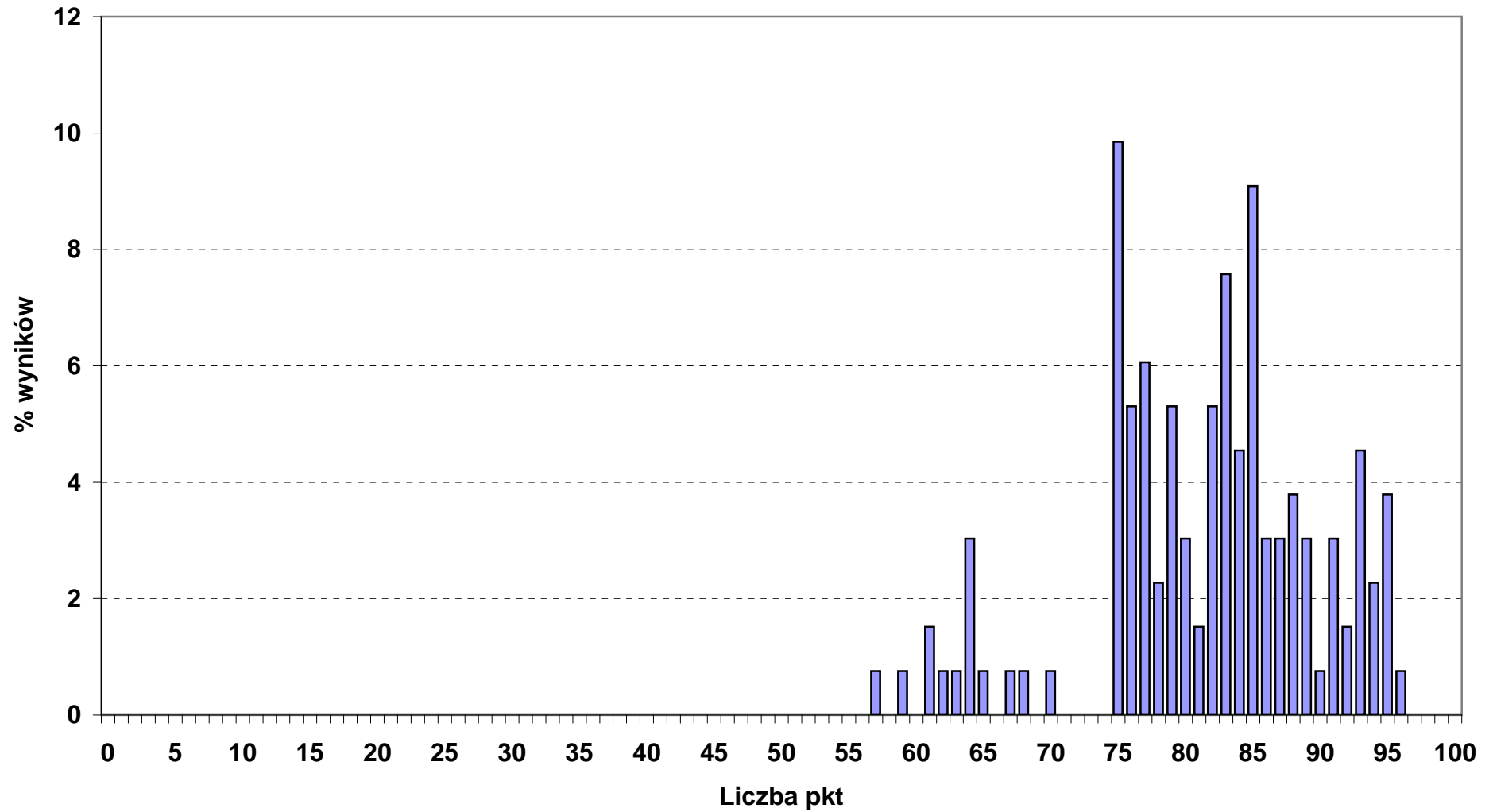

Rozkład wyników punktowych etapu praktycznego w okręgu OKE we Wrocławiu

■ 342_02_ TECHNIK SPEDYTOR (N - 93, śr. wynik - 70,3 pkt)

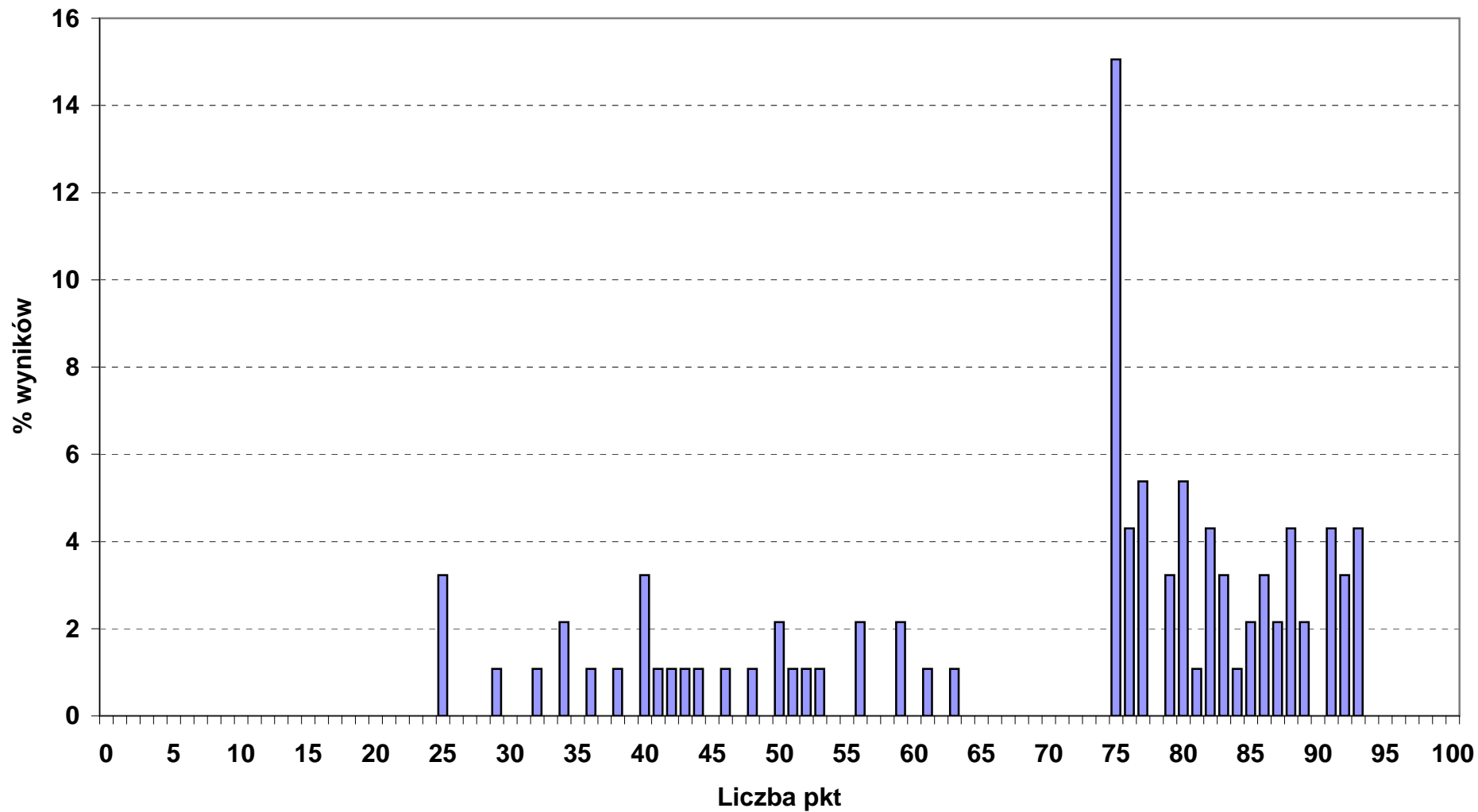

Rozkład wyników punktowych etapu praktycznego w okręgu OKE we Wrocławiu

■ 342_04_ TECHNIK LOGISTYK (N - 631, śr. wynik - 76 pkt)

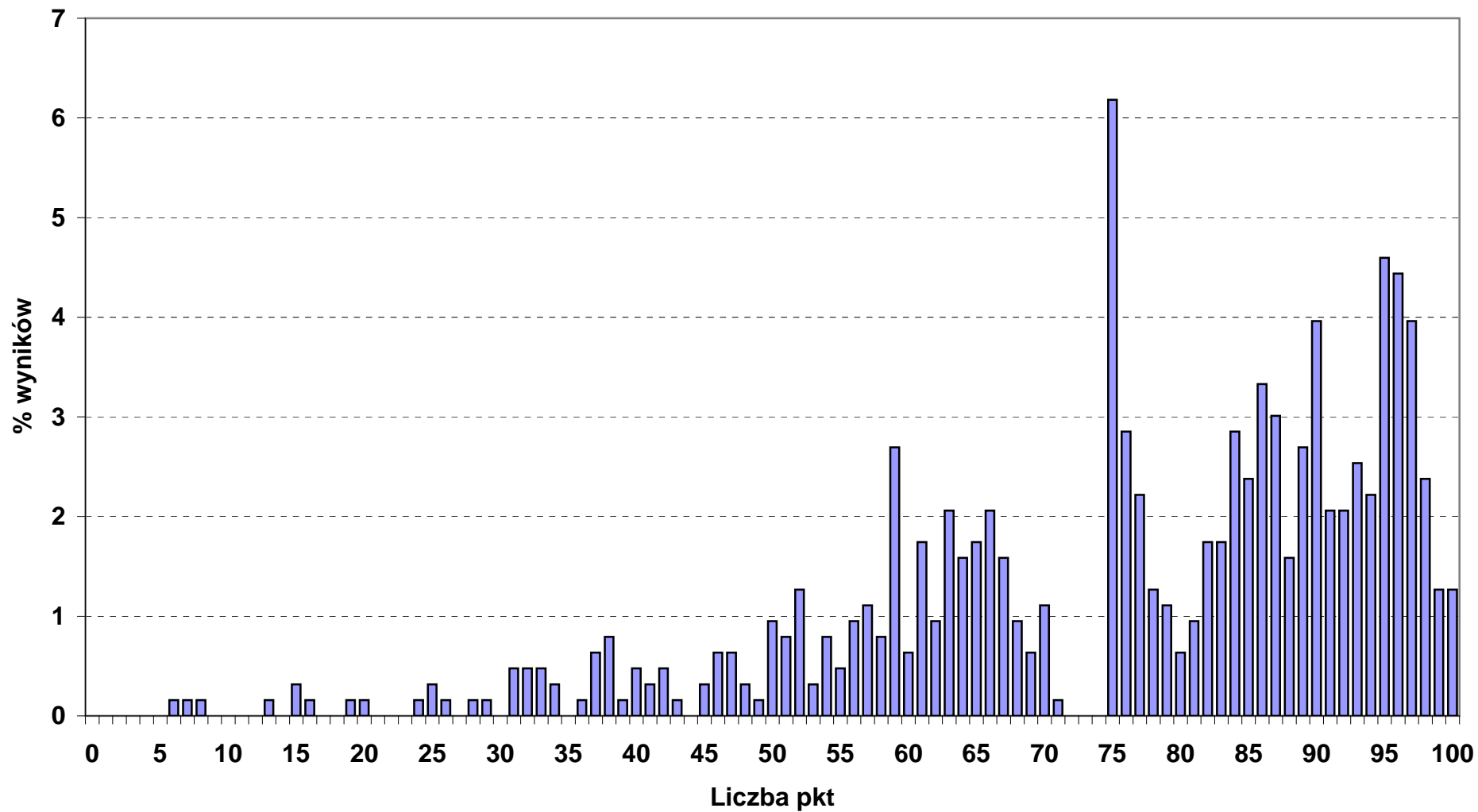

Rozkład wyników punktowych etapu praktycznego w okręgu OKE we Wrocławiu

■ 343_01_ TECHNIK ADMINISTRACJI (N - 799, śr. wynik - 72 pkt)

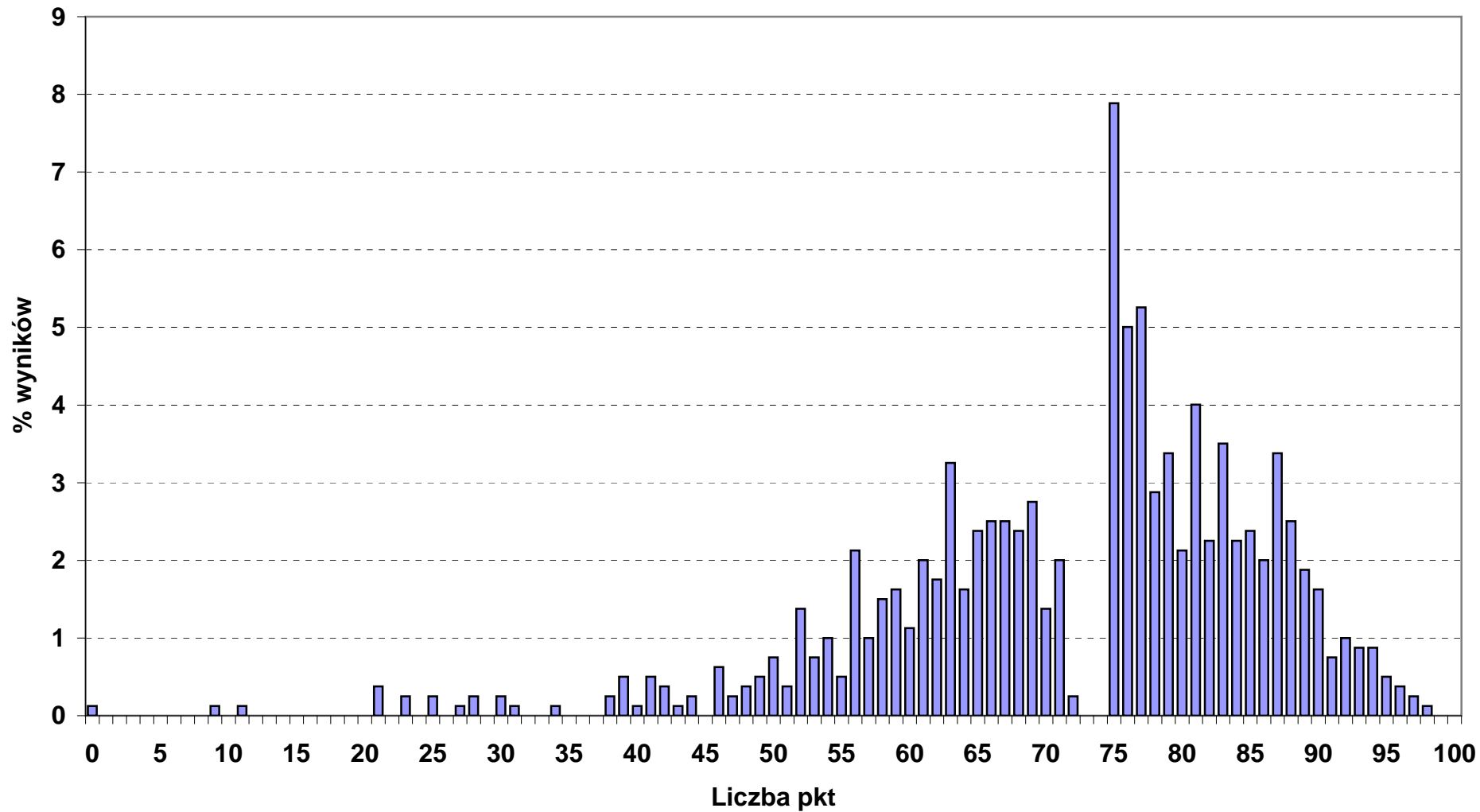

Rozkład wyników punktowych etapu praktycznego w okręgu OKE we Wrocławiu

■ 346_02_ ASYSTENT OSOBY NIEPEŁNOSPRAWNEJ (N - 7, śr. wynik - 85,4 pkt)

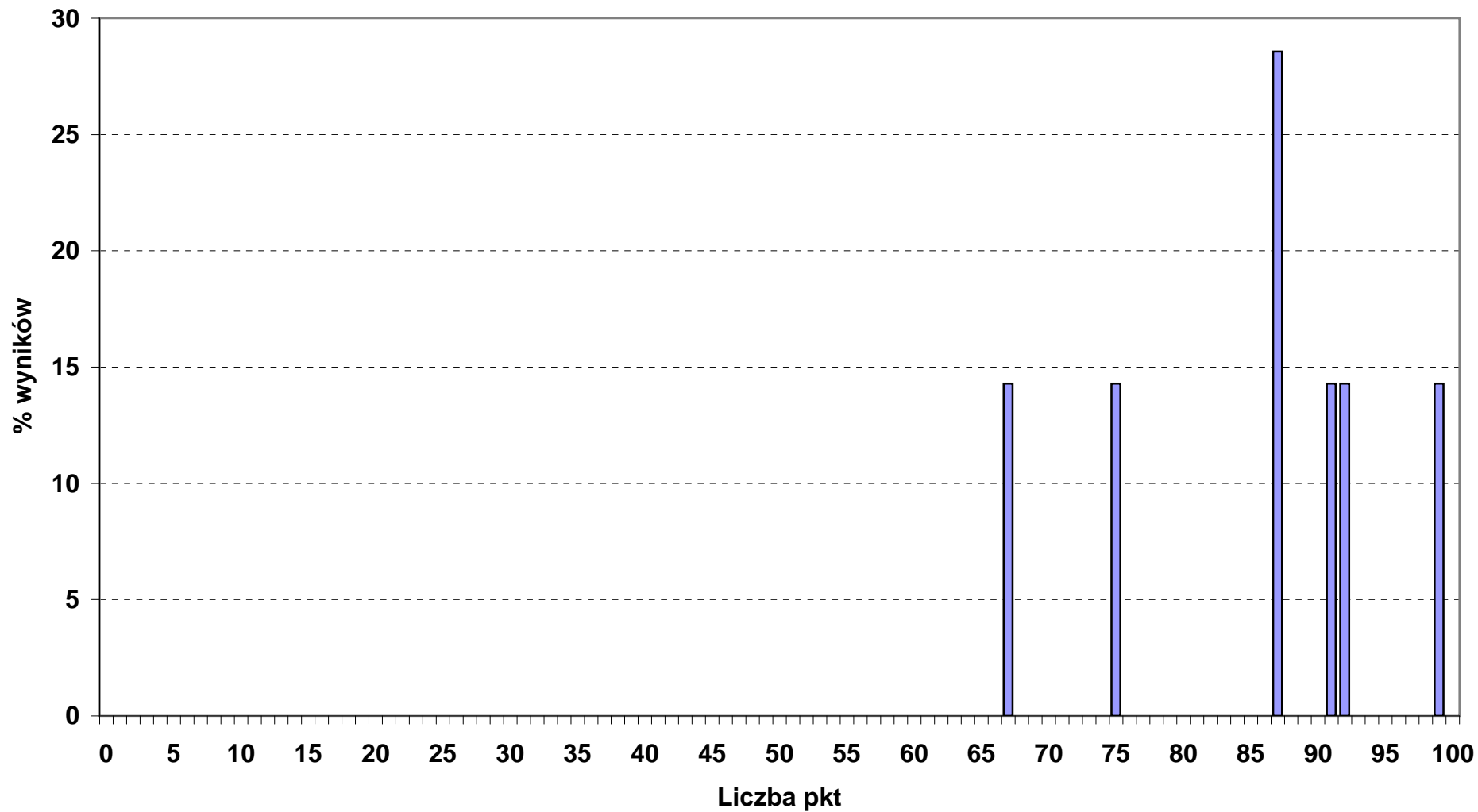

Rozkład wyników punktowych etapu praktycznego w okręgu OKE we Wrocławiu

■ 346_03_OPIEKUNKA ŚRODOWISKOWA (N - 36, śr. wynik - 69,6 pkt)

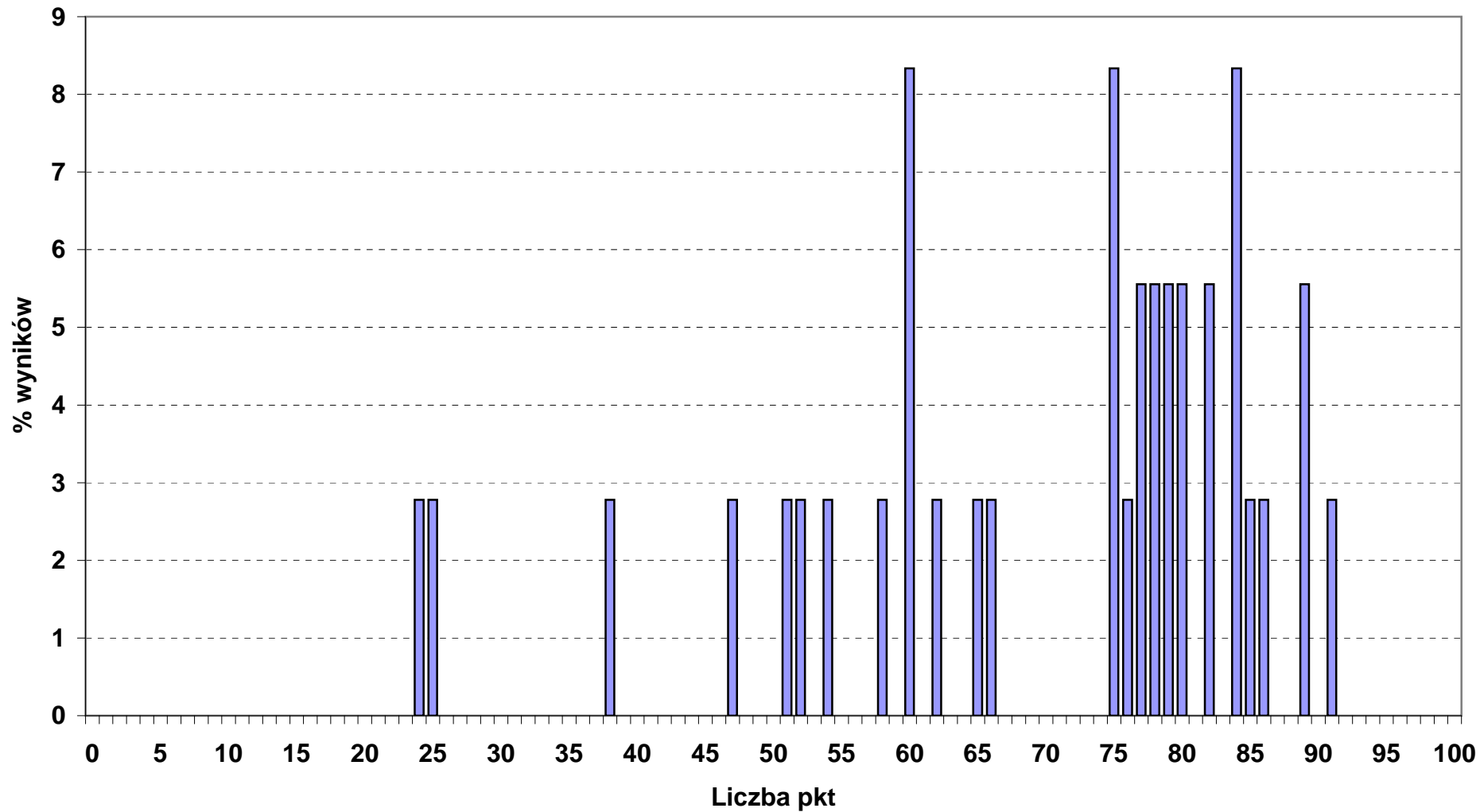

Rozkład wyników punktowych etapu praktycznego w okręgu OKE we Wrocławiu

■ 346_04_ OPIEKUN W DOMU POMOCY SPOŁECZNEJ (N - 143, śr. wynik - 81,5 pkt)

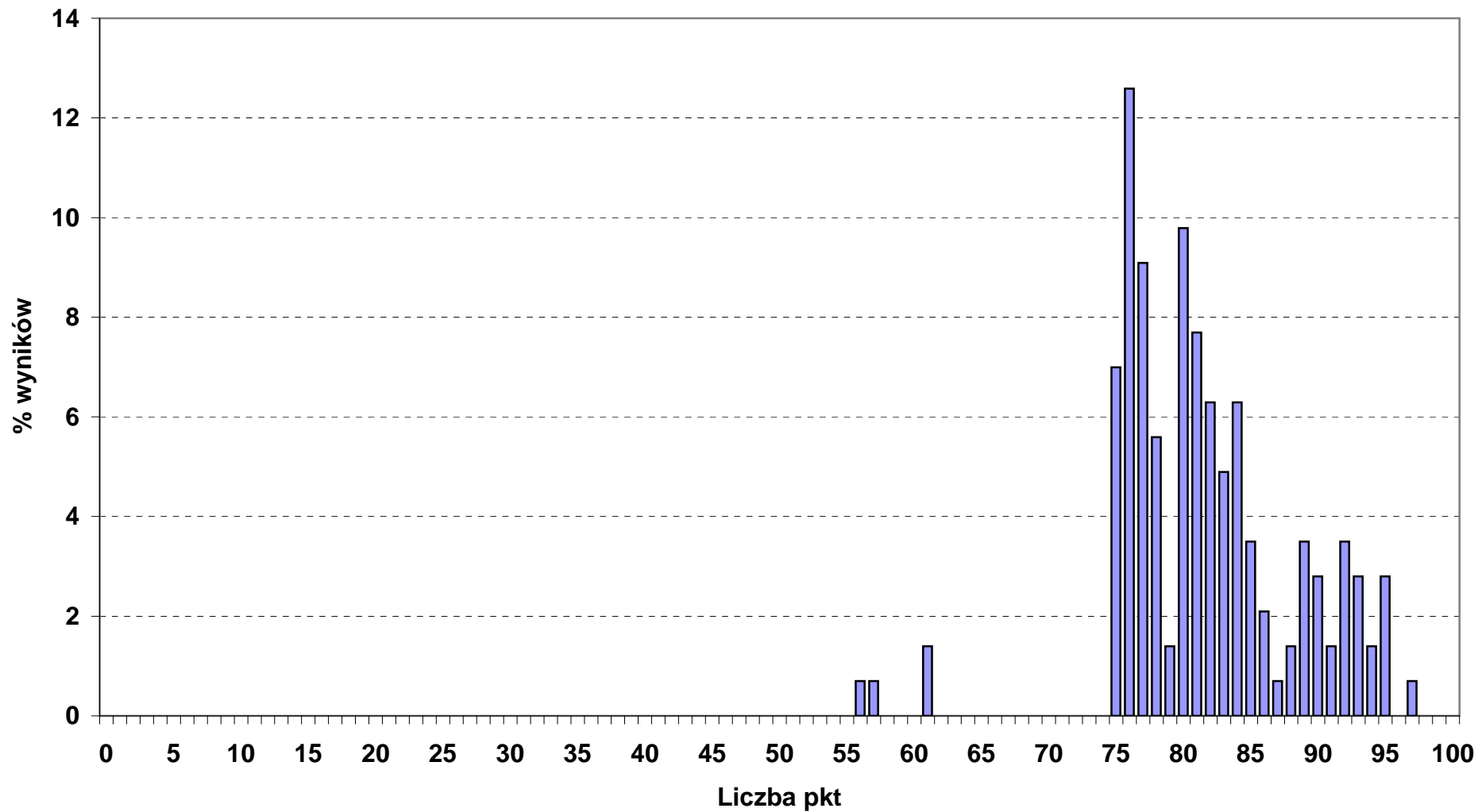

Rozkład wyników punktowych etapu praktycznego w okręgu OKE we Wrocławiu

■ 347_09_FLORYSTA (N - 6, śr. wynik - 80,7 pkt)

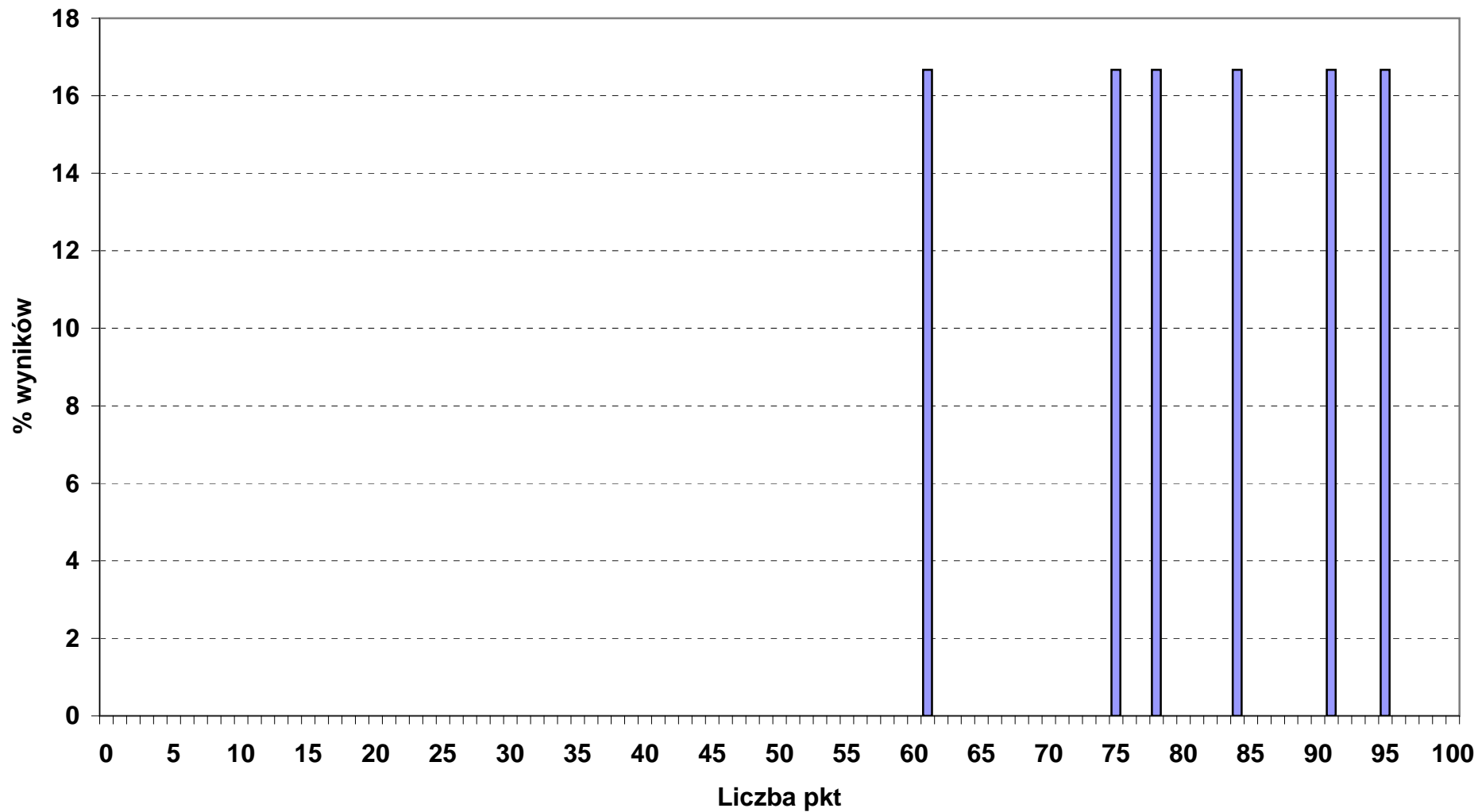

Rozkład wyników punktowych etapu praktycznego w okręgu OKE we Wrocławiu

■ 348_02_ TECHNIK ARCHIWISTA (N - 16, śr. wynik - 81,3 pkt)

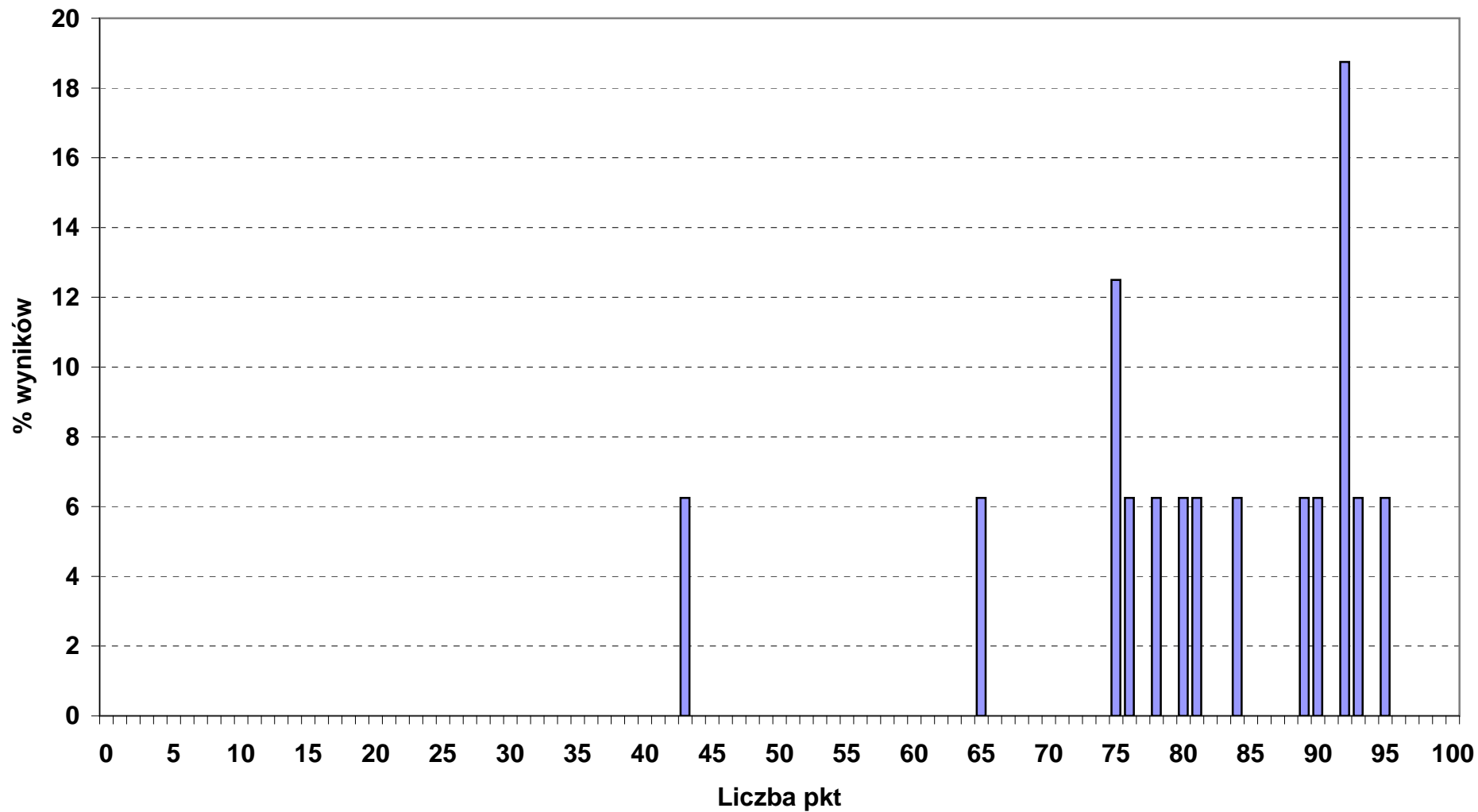

Rozkład wyników punktowych etapu praktycznego w okręgu OKE we Wrocławiu

■ 412_01_ TECHNIK RACHUNKOWOŚCI (N - 103, śr. wynik - 62,7 pkt)

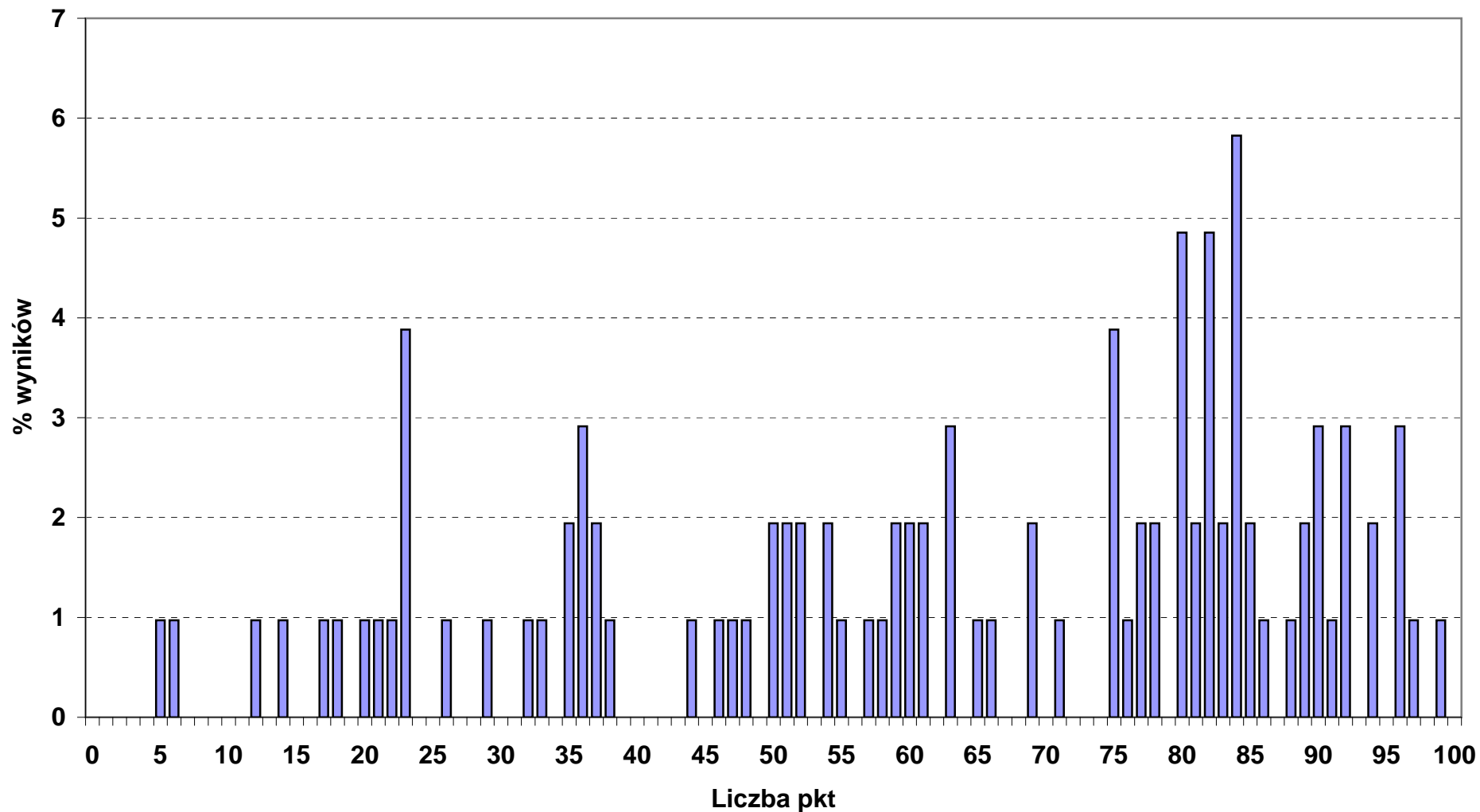

Rozkład wyników punktowych etapu praktycznego w okręgu OKE we Wrocławiu

■ 419_01_ TECHNIK PRAC BIUROWYCH (N - 46, śr. wynik - 71 pkt)

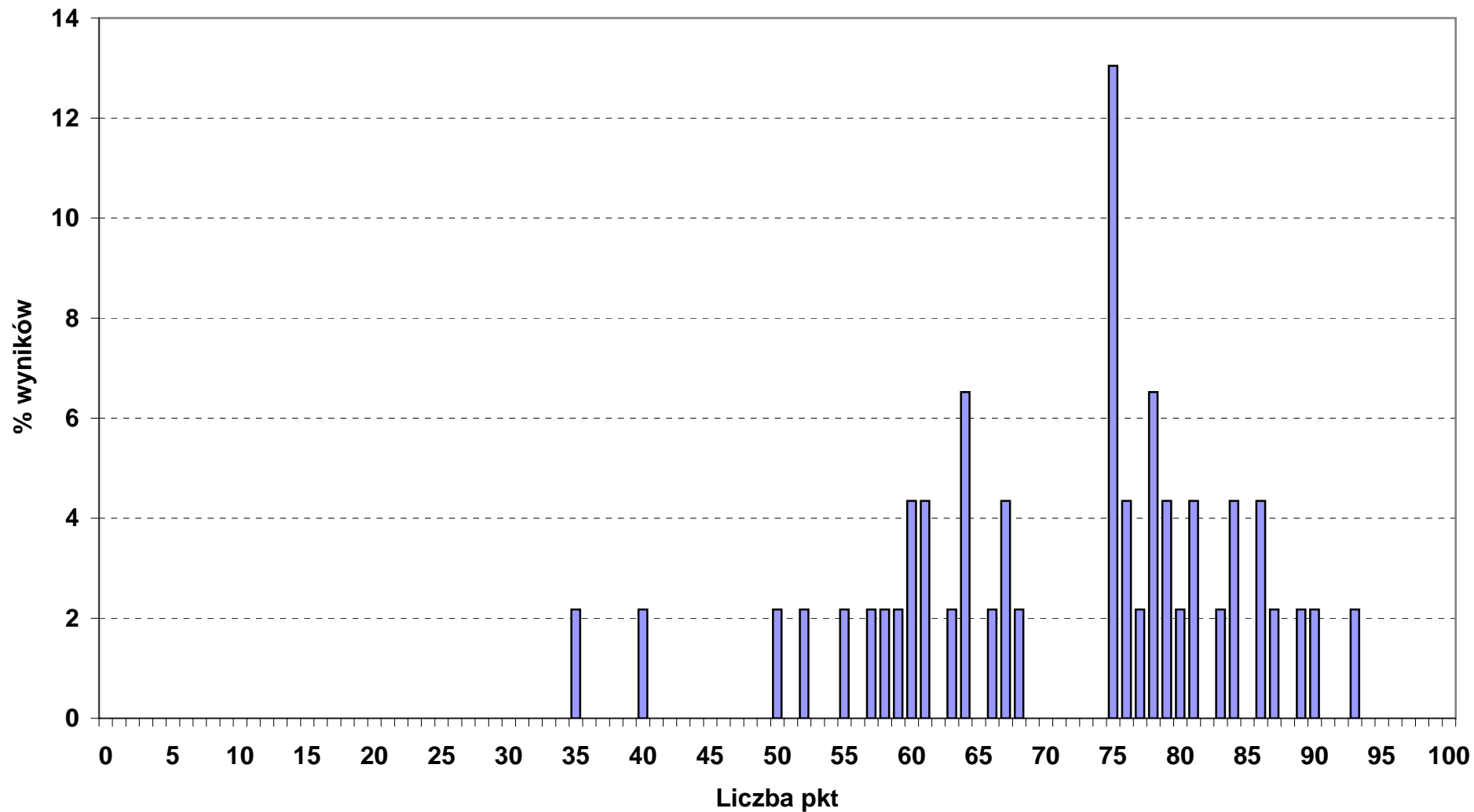

Rozkład wyników punktowych etapu praktycznego w okręgu OKE we Wrocławiu

■ 421_01_ TECHNIK USŁUG POCZTOWYCH I TELEKOMUNIKACYJNYCH (N - 2, śr. wynik - 70,5 pkt)

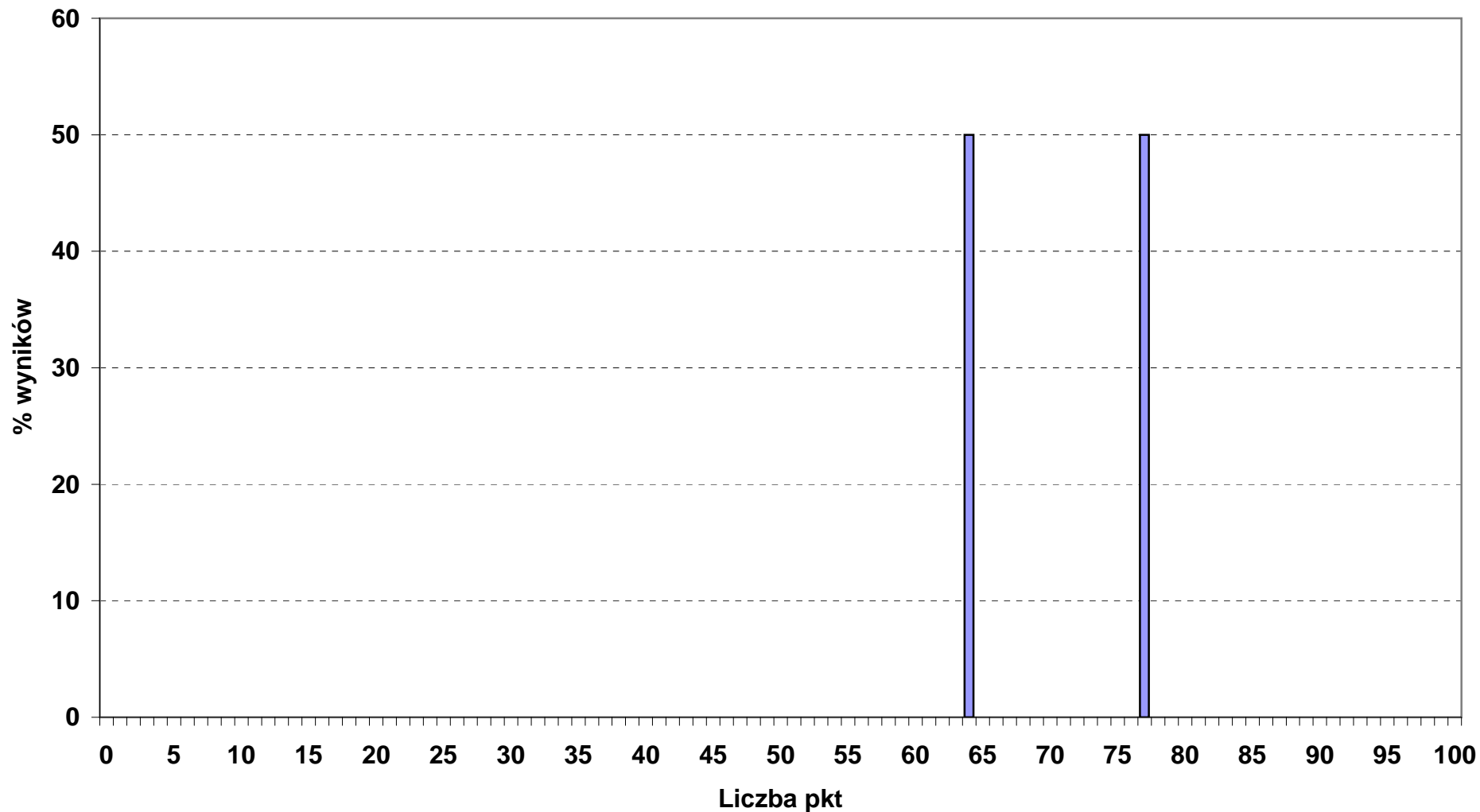

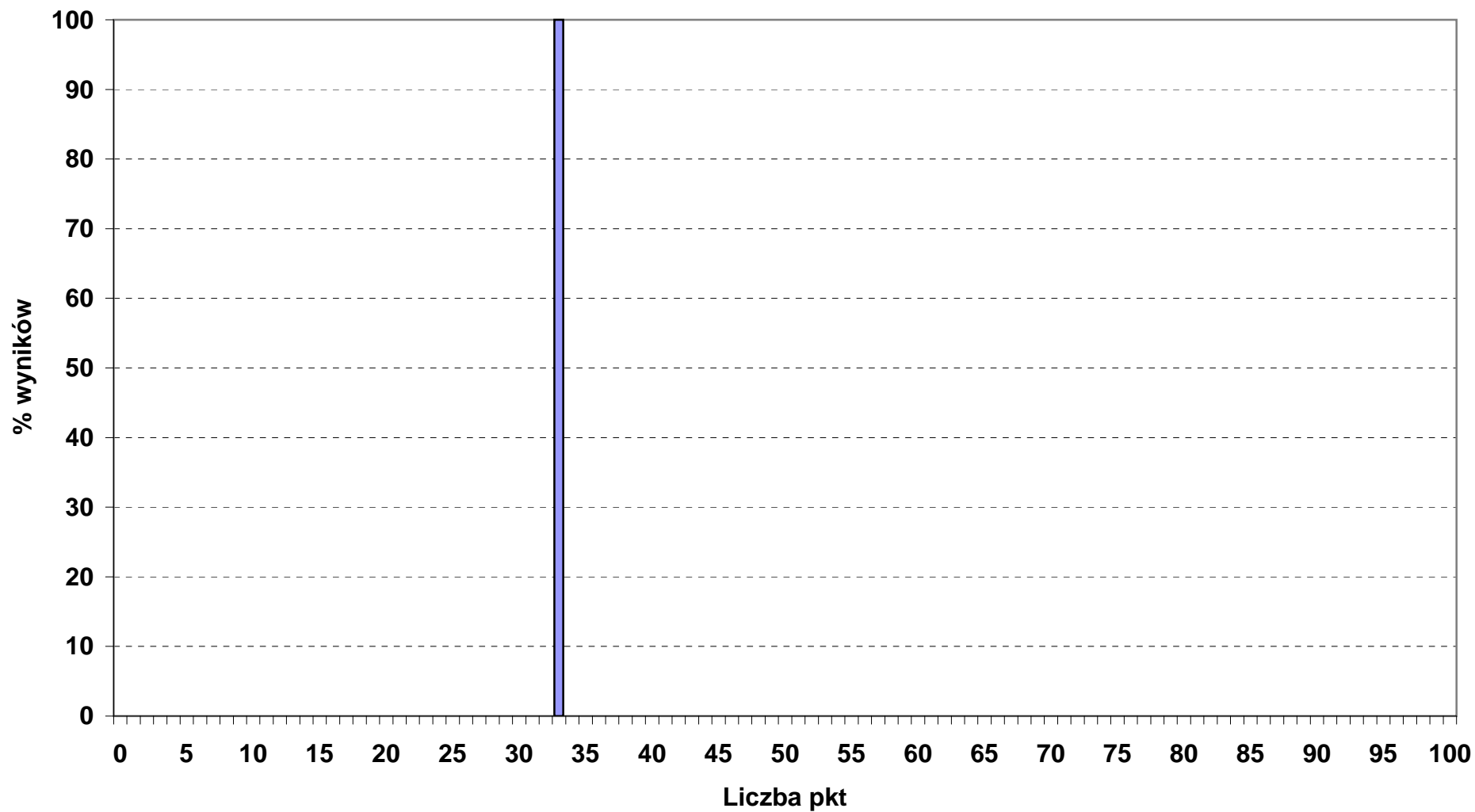
Rozkład wyników punktowych etapu praktycznego w okręgu OKE we Wrocławiu**■ 421_02_ TECHNIK USŁUG POCZTOWYCH I FINANSOWYCH (N - 1, śr. wynik - 33 pkt)**

Rozkład wyników punktowych etapu praktycznego w okręgu OKE we Wrocławiu

■ 512_01_ KELNER (N - 28, śr. wynik - 77,8 pkt)

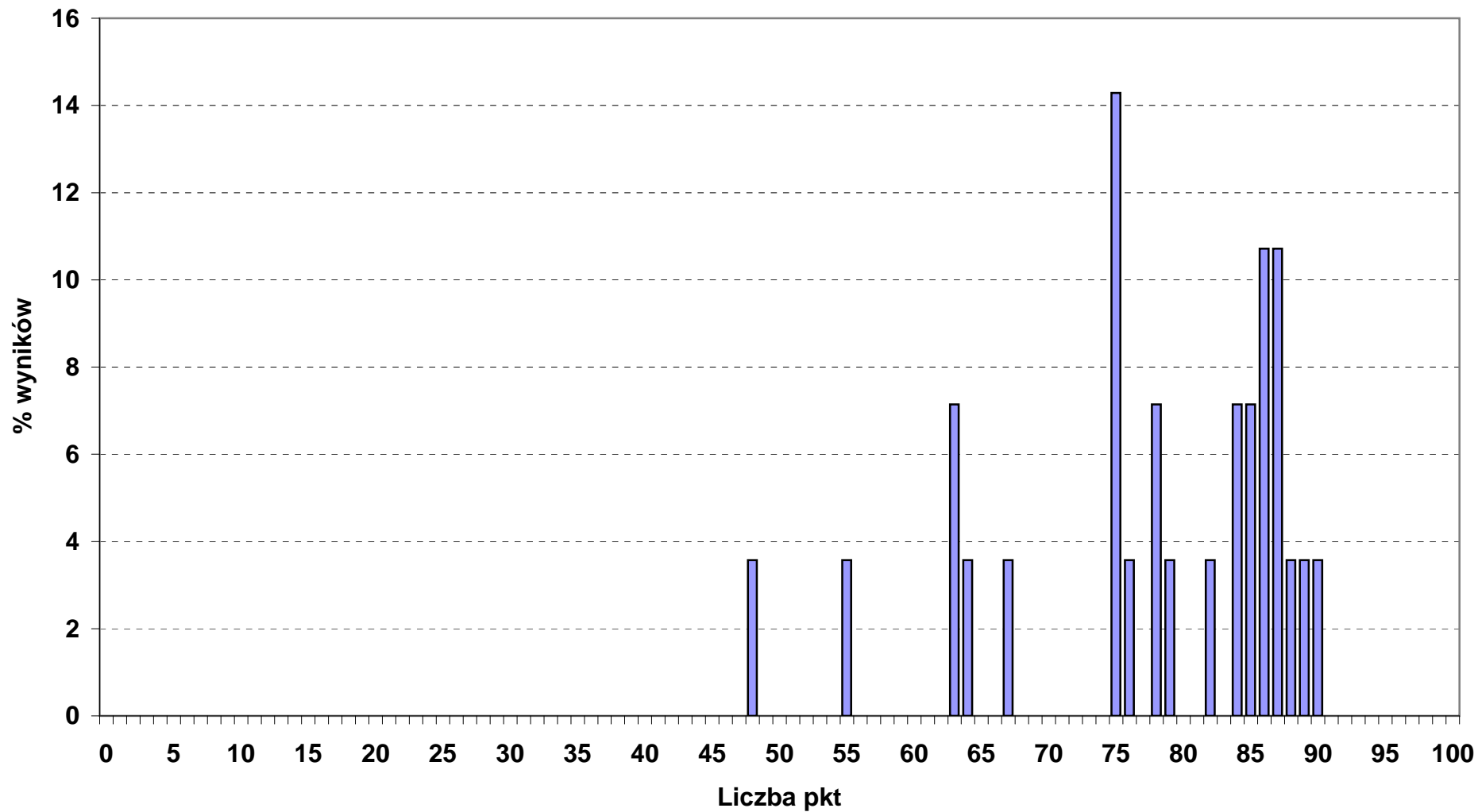

Rozkład wyników punktowych etapu praktycznego w okręgu OKE we Wrocławiu

■ 512_02_KUCHARZ (N - 168, śr. wynik - 71,9 pkt)

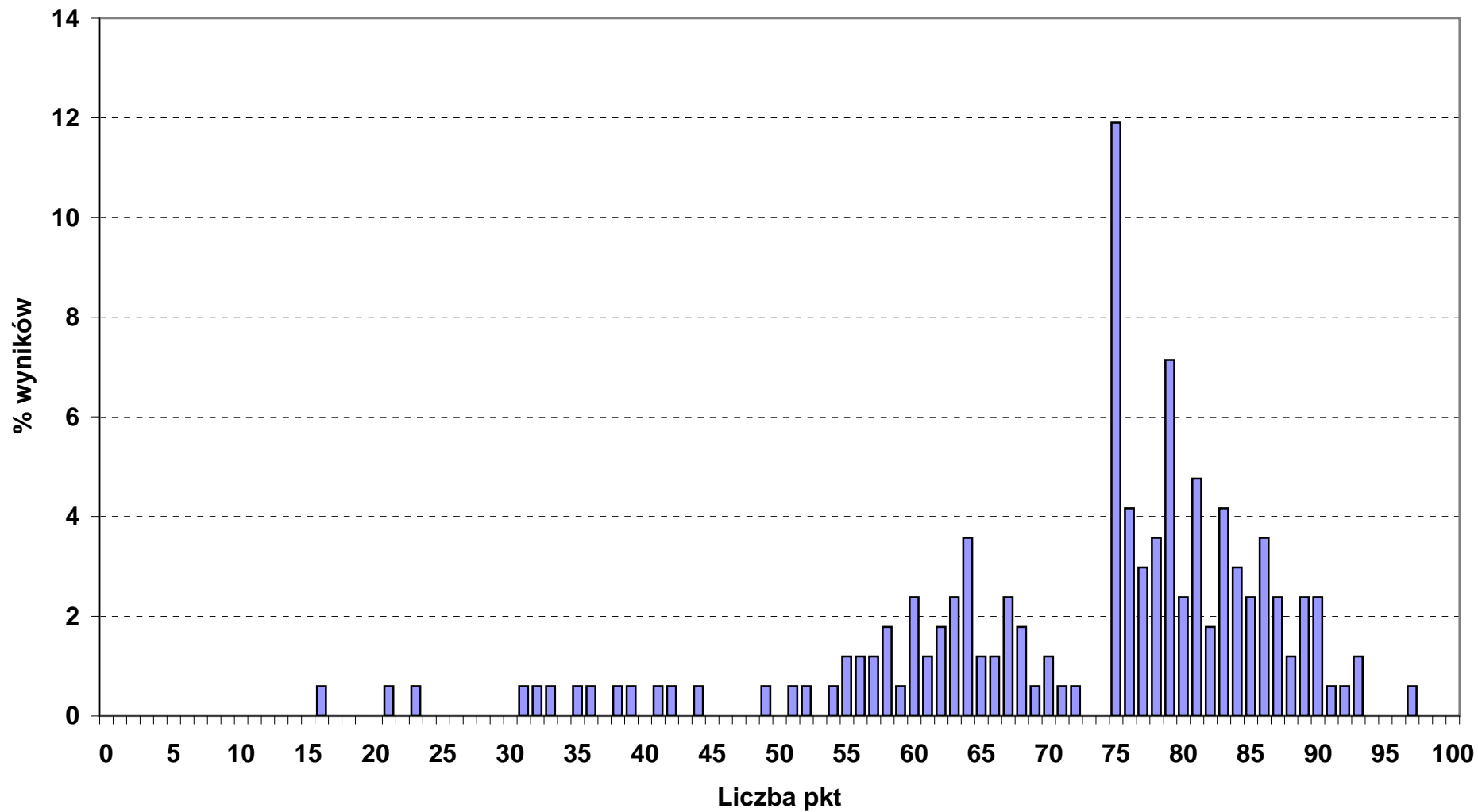

Rozkład wyników punktowych etapu praktycznego w okręgu OKE we Wrocławiu

■ 514_02_ TECHNIK USŁUG FRYZJERSKICH (N - 266, śr. wynik - 75,6 pkt)

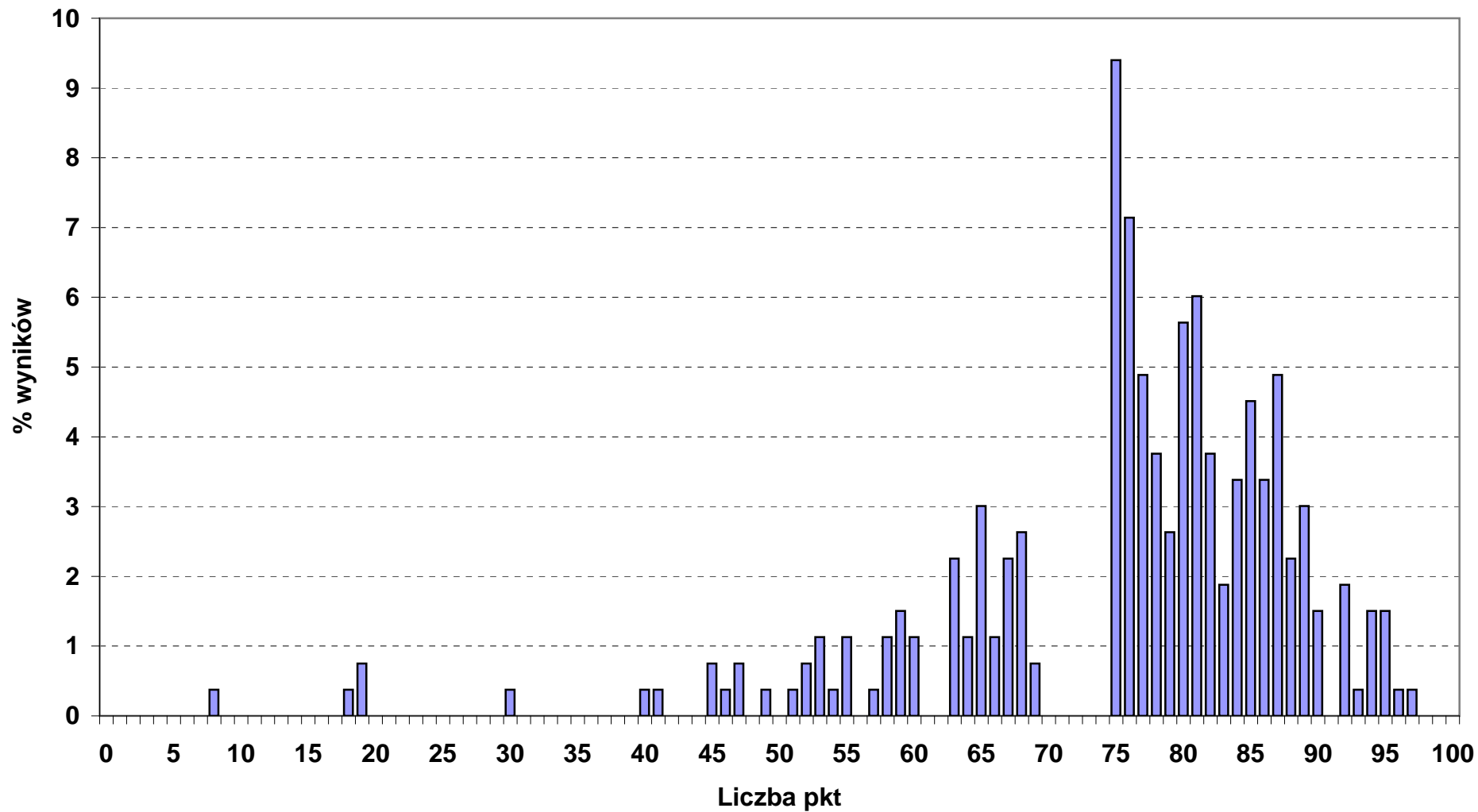

Rozkład wyników punktowych etapu praktycznego w okręgu OKE we Wrocławiu

■ 514_03_ TECHNIK USŁUG KOSMETYCZNYCH (N - 649, śr. wynik - 76,3 pkt)

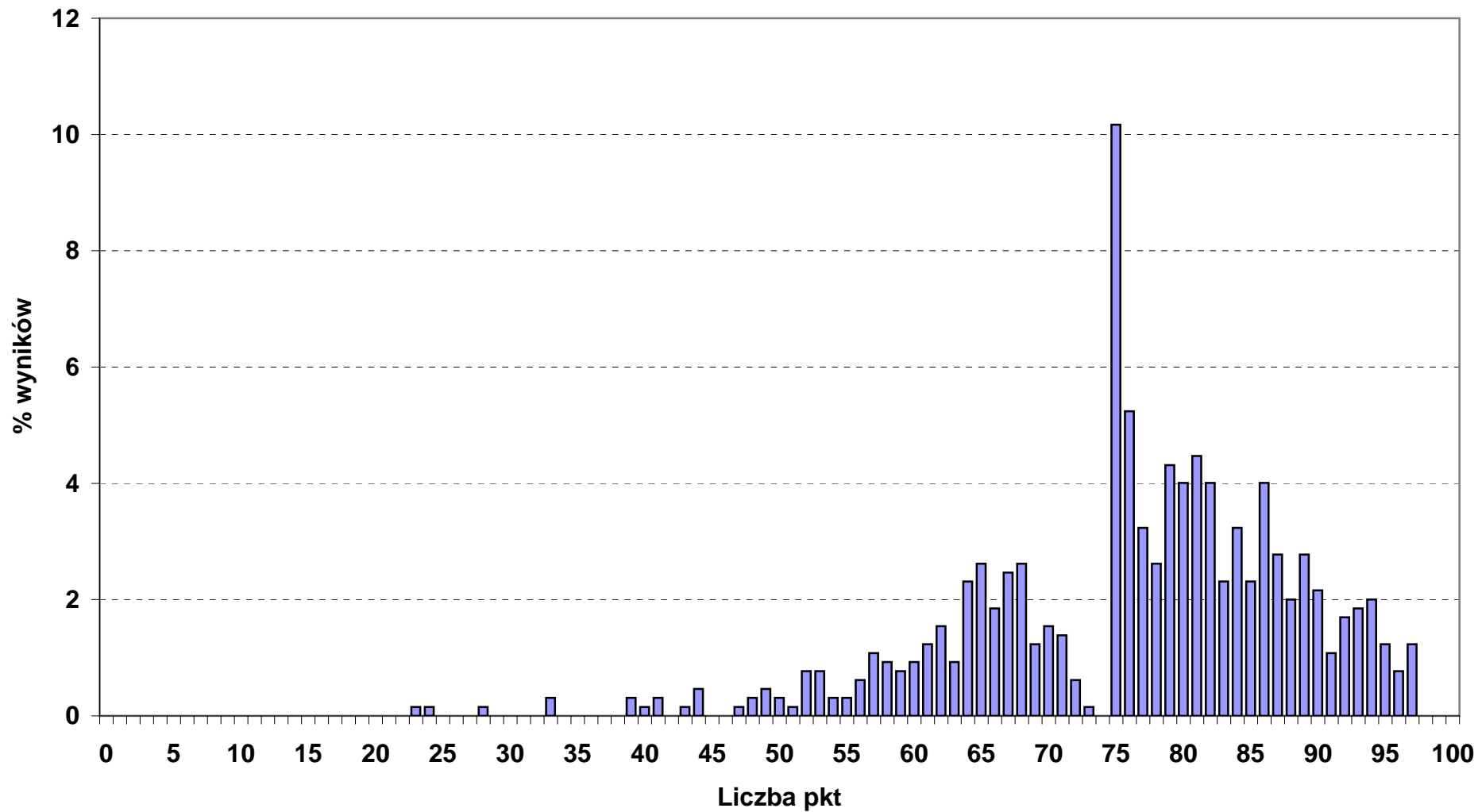

Rozkład wyników punktowych etapu praktycznego w okręgu OKE we Wrocławiu

■ 515_01_ TECHNIK OCHRONY FIZYCZNEJ OSÓB I MIENIA (N - 297, śr. wynik - 64 pkt)

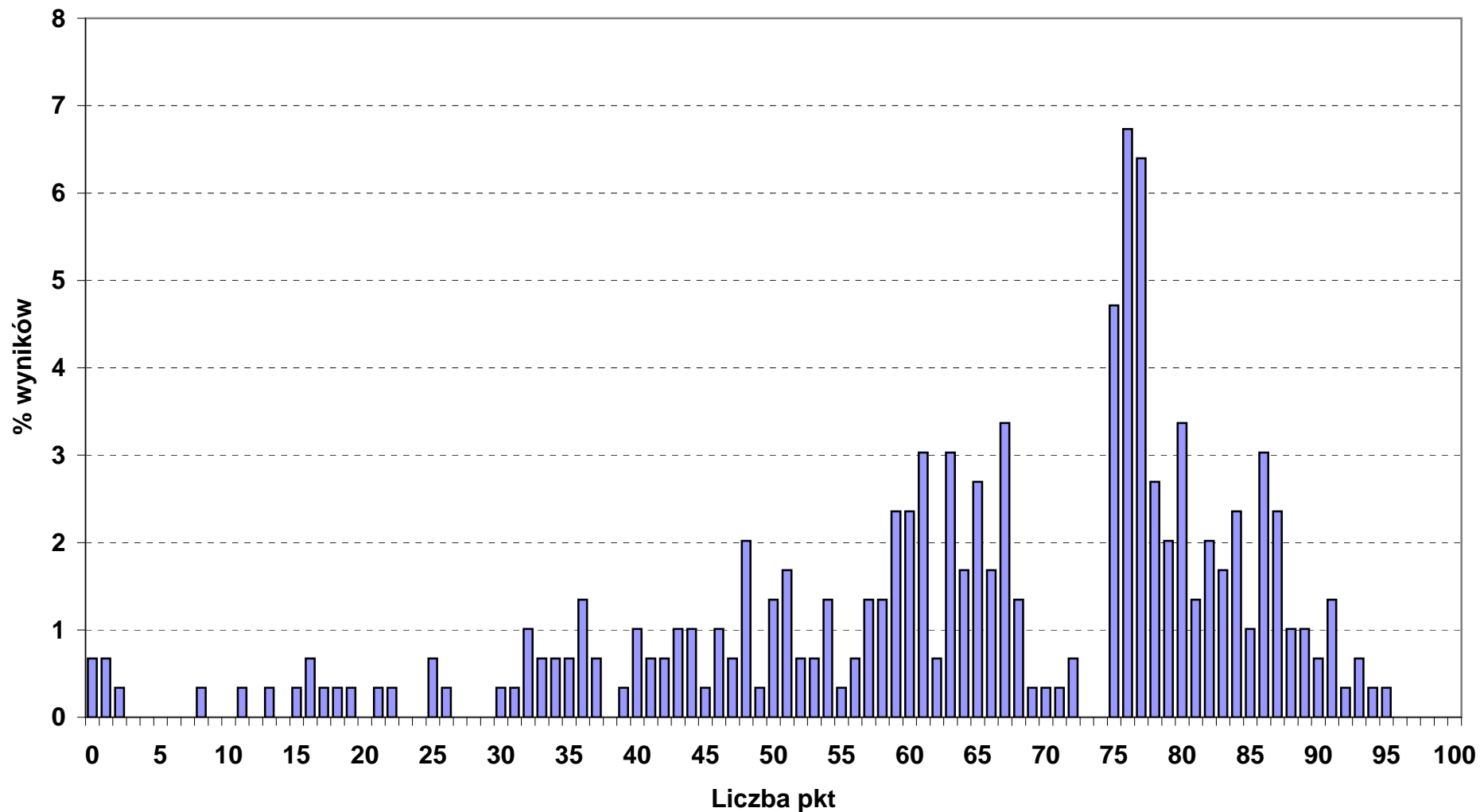

Rozkład wyników punktowych etapu praktycznego w okręgu OKE we Wrocławiu

■ 522_02_ TECHNIK KSIĘGARSTWA (N - 12, śr. wynik - 67 pkt)

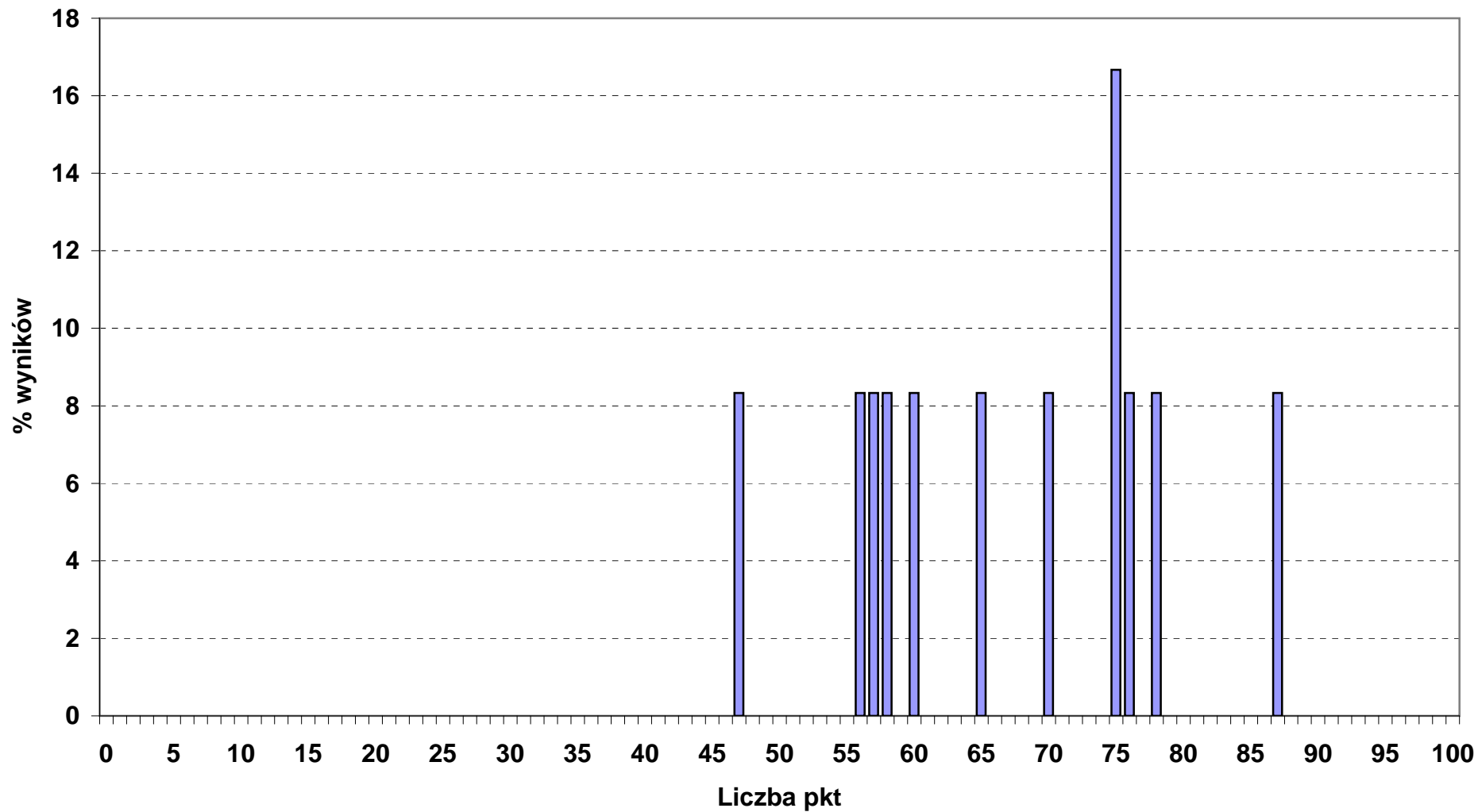

Rozkład wyników punktowych etapu praktycznego w okręgu OKE we Wrocławiu

■ 313_05_FOTOGRAF (N - 3, śr. - 22,7 pkt, max - 28 pkt)

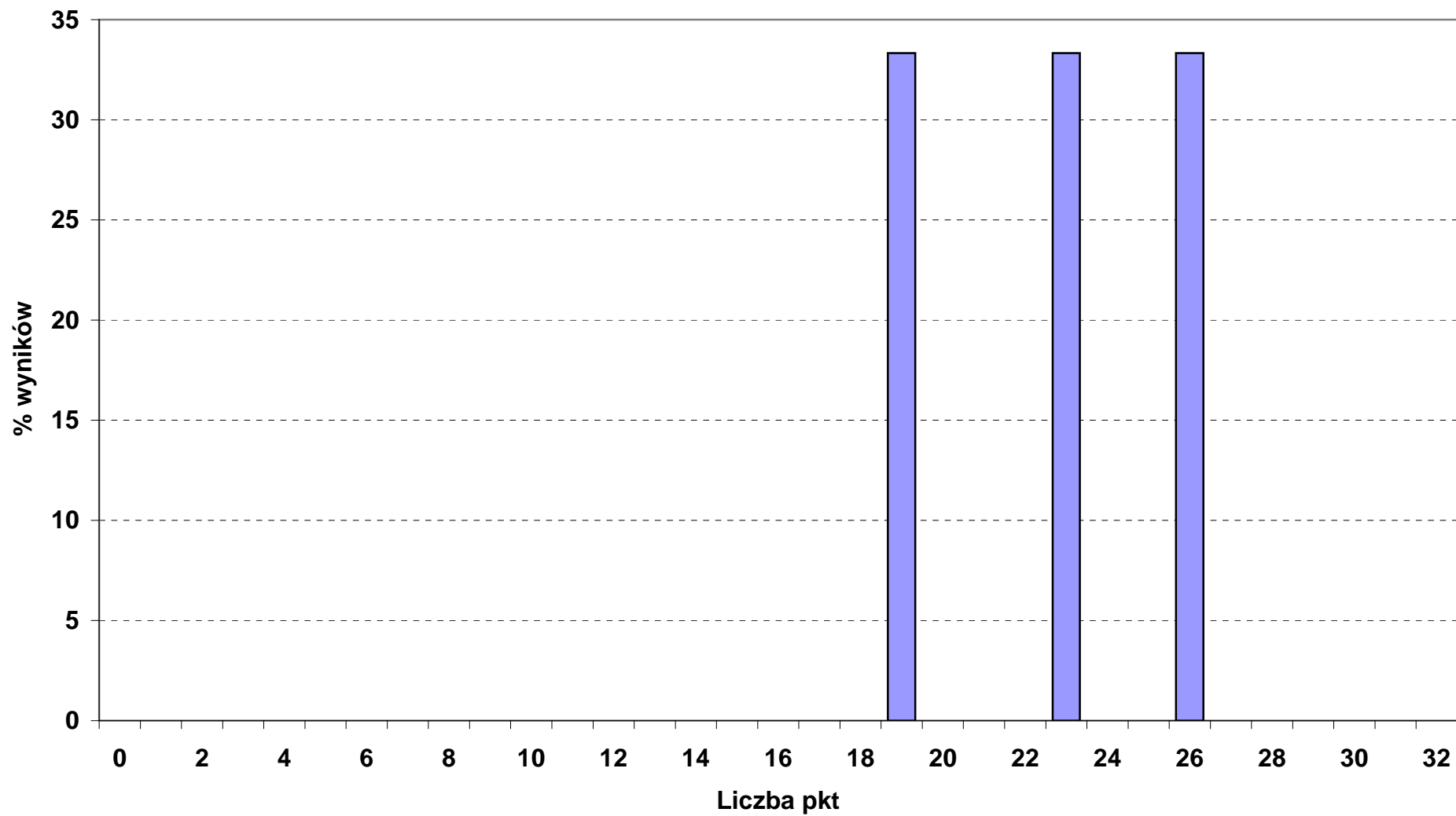

Rozkład wyników punktowych etapu praktycznego w okręgu OKE we Wrocławiu

■ 512_05_ KUCHARZ MAŁEJ GASTRONOMII (N - 809, śr. - 27 pkt, max - 32 pkt)

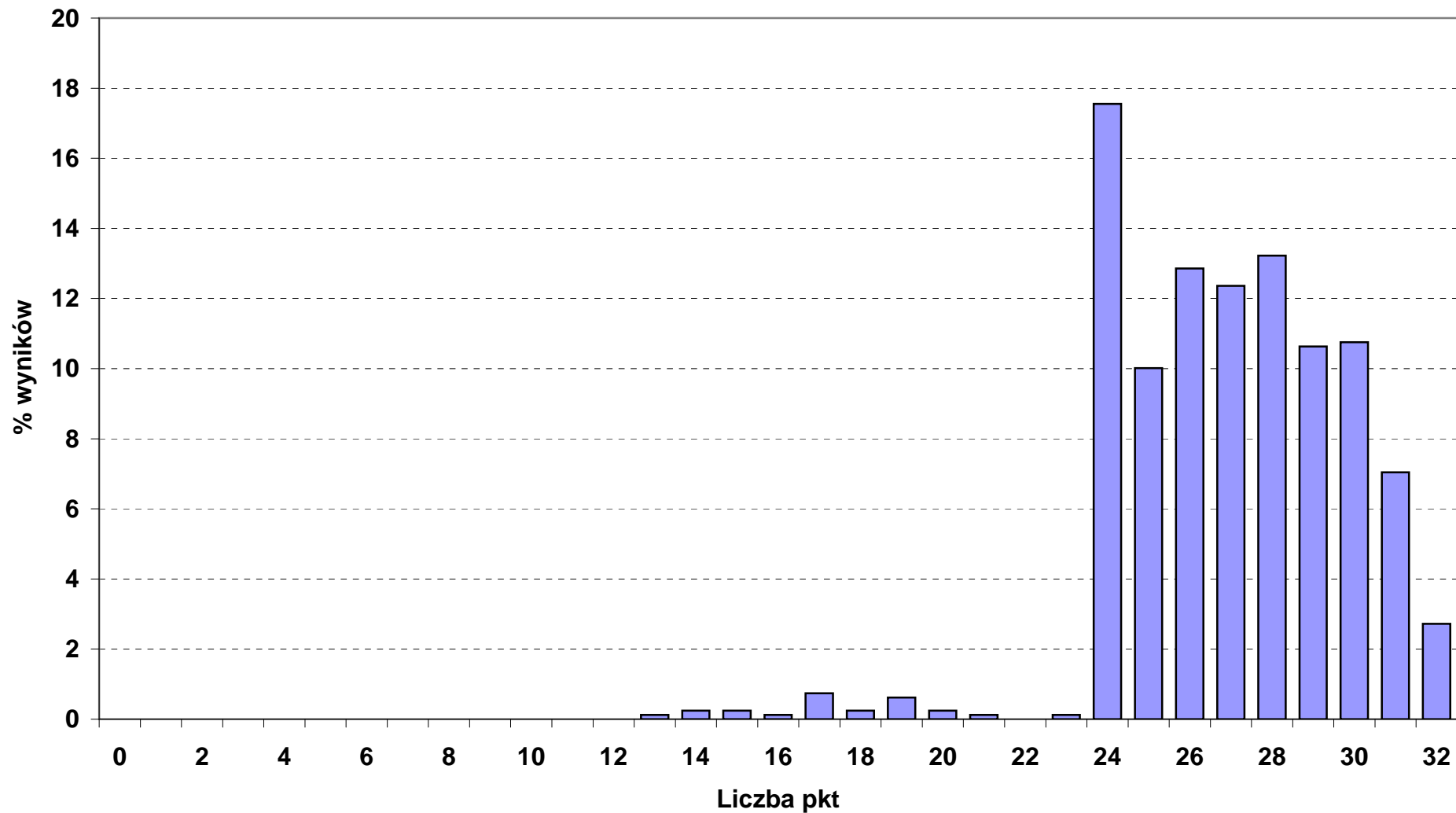

Rozkład wyników punktowych etapu praktycznego w okręgu OKE we Wrocławiu

■ 513_02_OPIEKUN MEDYCZNY (N - 464, śr. - 27,9 pkt, max - 32 pkt)

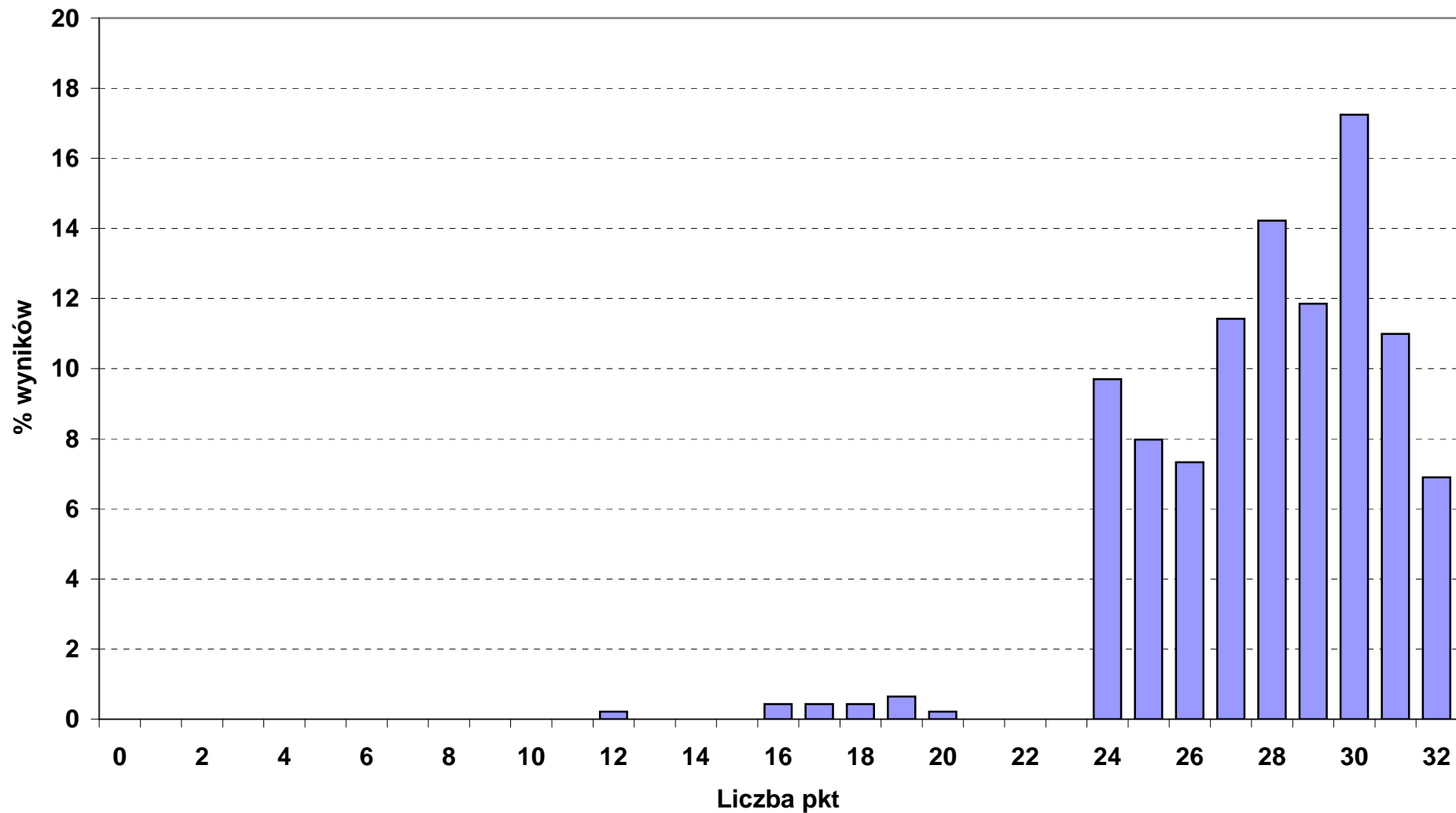

Rozkład wyników punktowych etapu praktycznego w okręgu OKE we Wrocławiu

■ 514_01_ FRYZJER (N - 18, śr. - 23,8 pkt, max - 32 pkt)

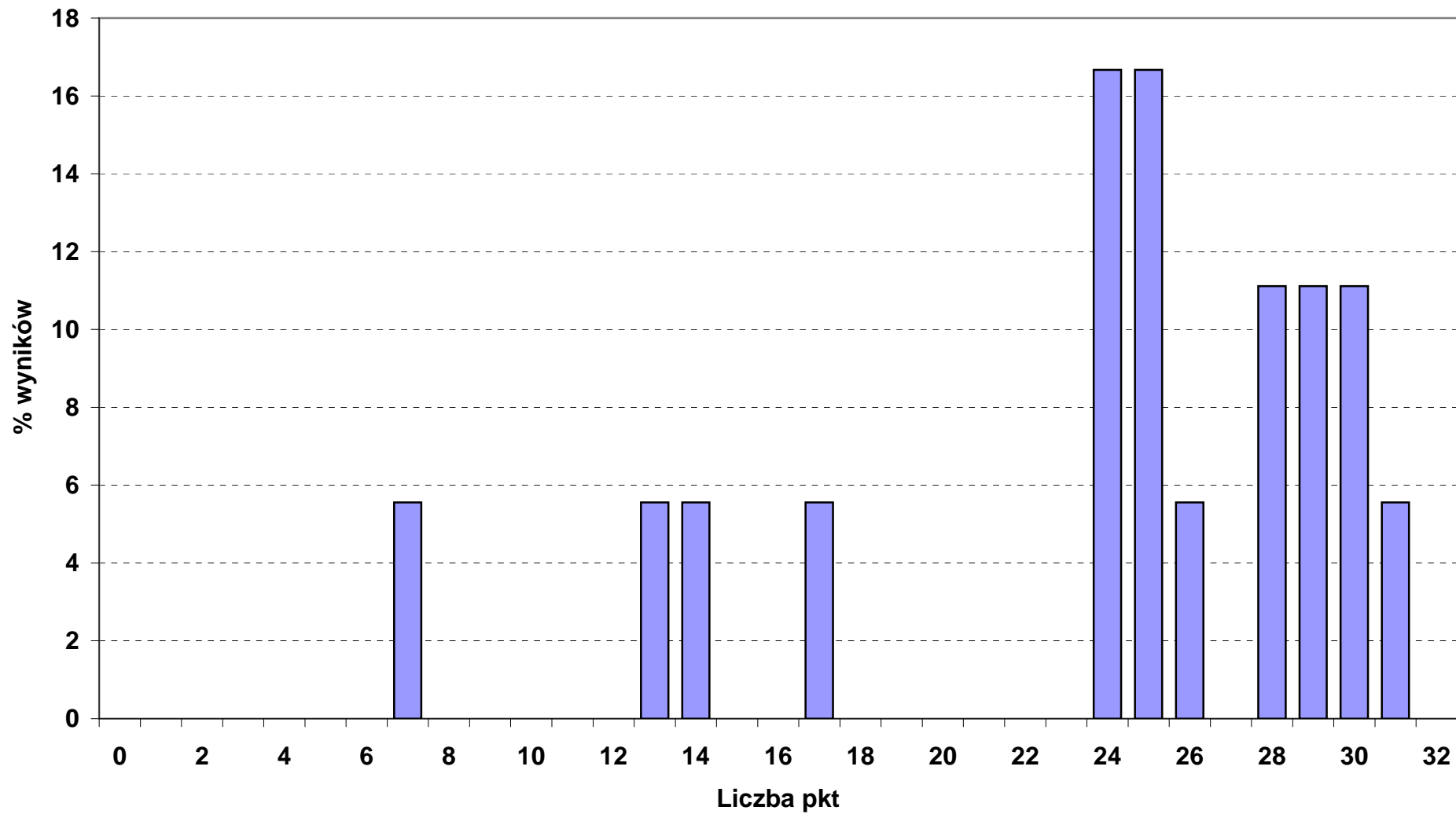

Rozkład wyników punktowych etapu praktycznego w okręgu OKE we Wrocławiu

■ 522_01_ SPRZEDAWCA (N - 1097, śr. - 27,3 pkt, max - 32 pkt)

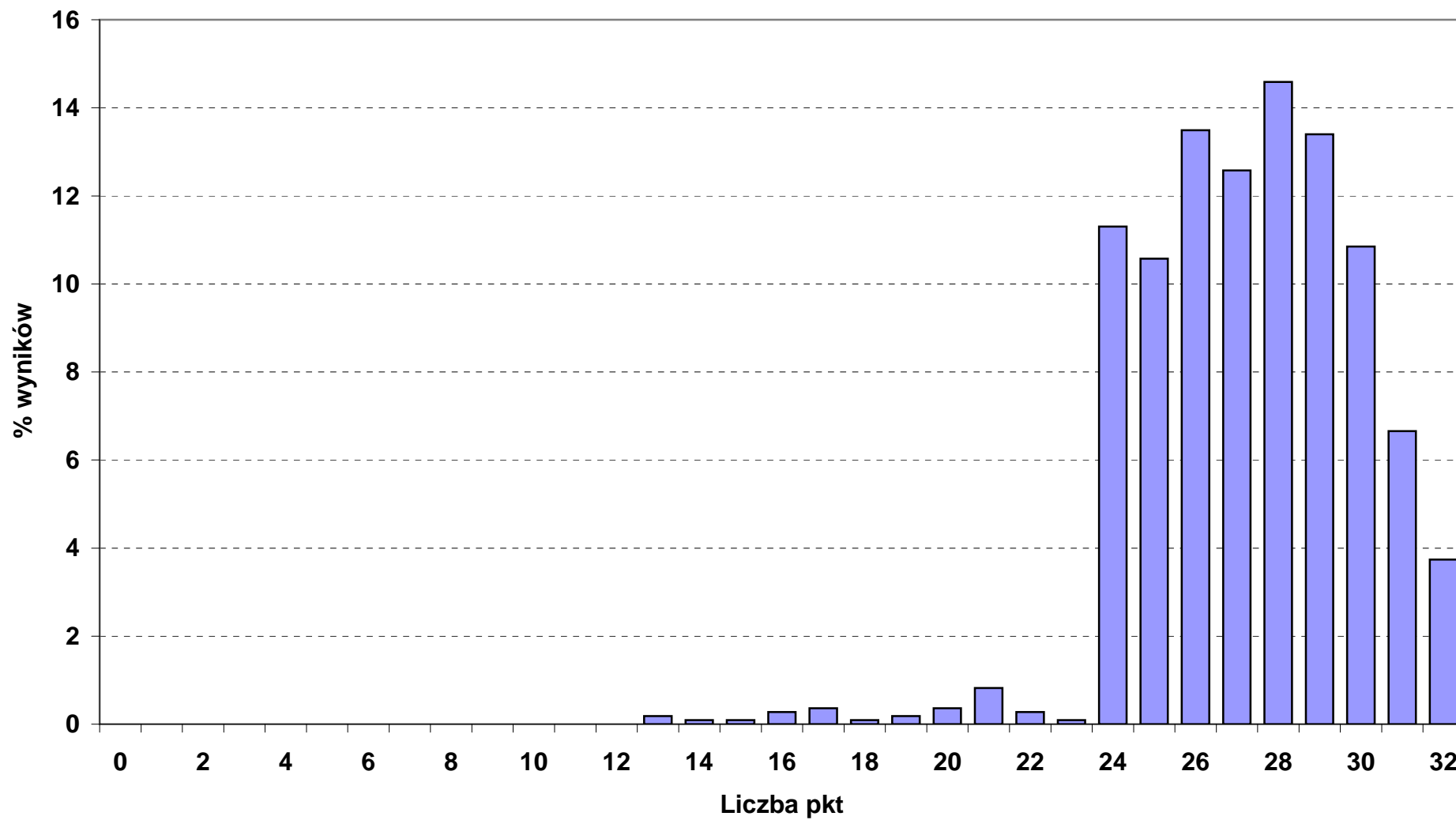

Rozkład wyników punktowych etapu praktycznego w okręgu OKE we Wrocławiu

■ 613_01_ ROLNIK (N - 6, śr. - 22,8 pkt, max - 24 pkt)

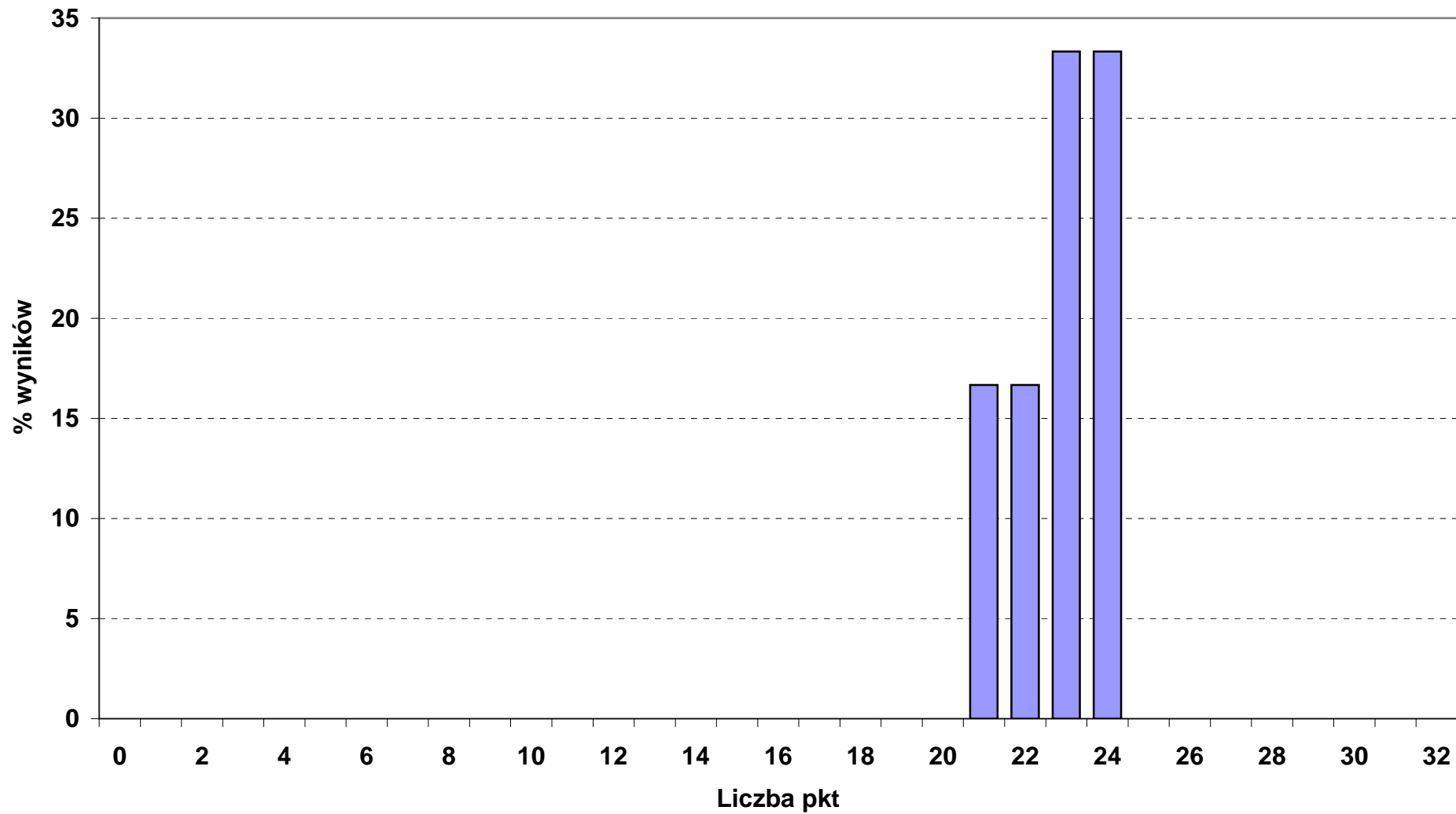

Rozkład wyników punktowych etapu praktycznego w okręgu OKE we Wrocławiu

■ 621_01_ OGRODNIK (N - 27, śr. - 20,4 pkt, max - 24 pkt)

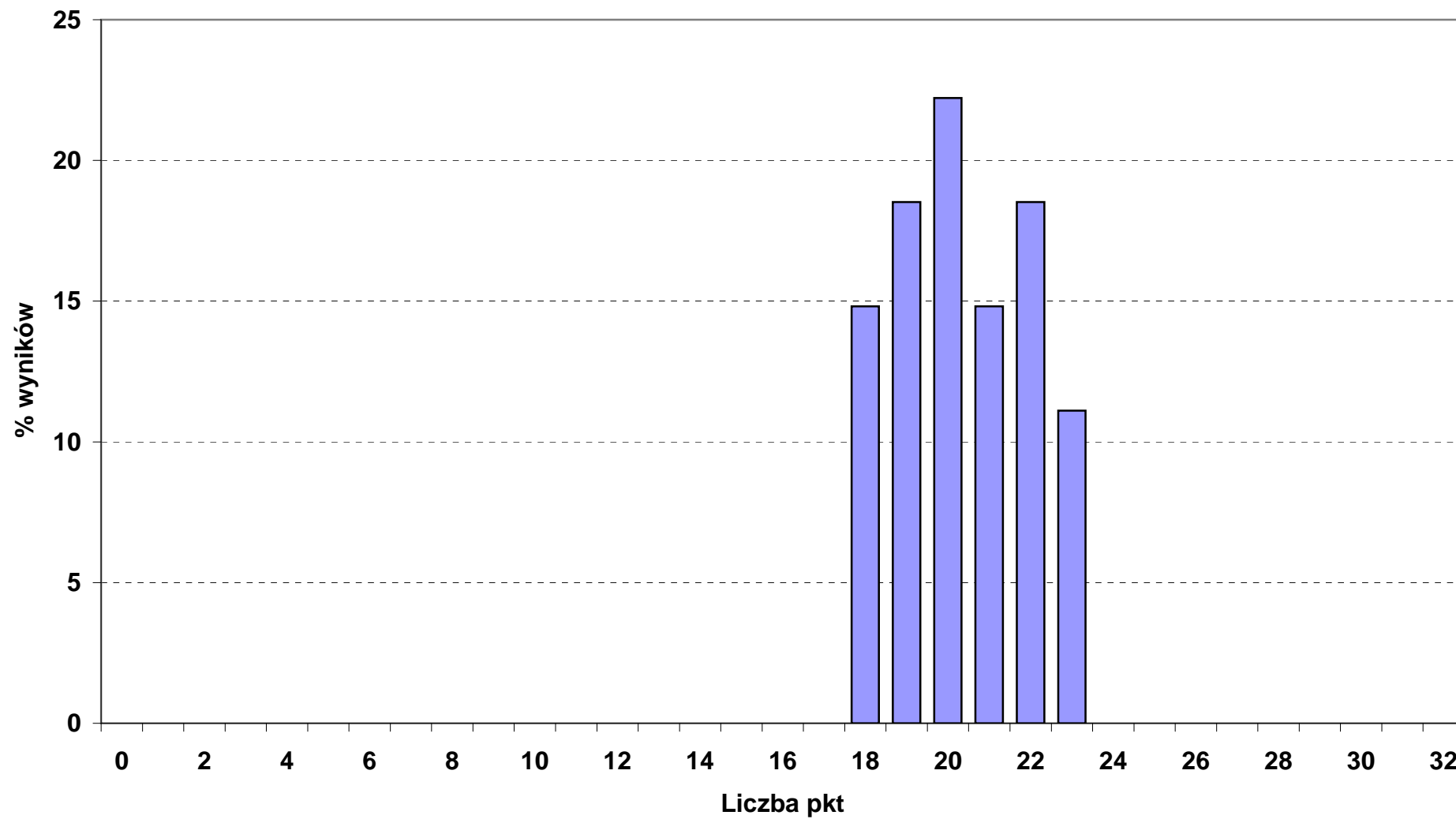

Rozkład wyników punktowych etapu praktycznego w okręgu OKE we Wrocławiu

■ 711_02_ GÓRNIK EKSPLOATACJI PODZIEMNEJ (N - 31, śr. - 24,7 pkt, max - 28 pkt)

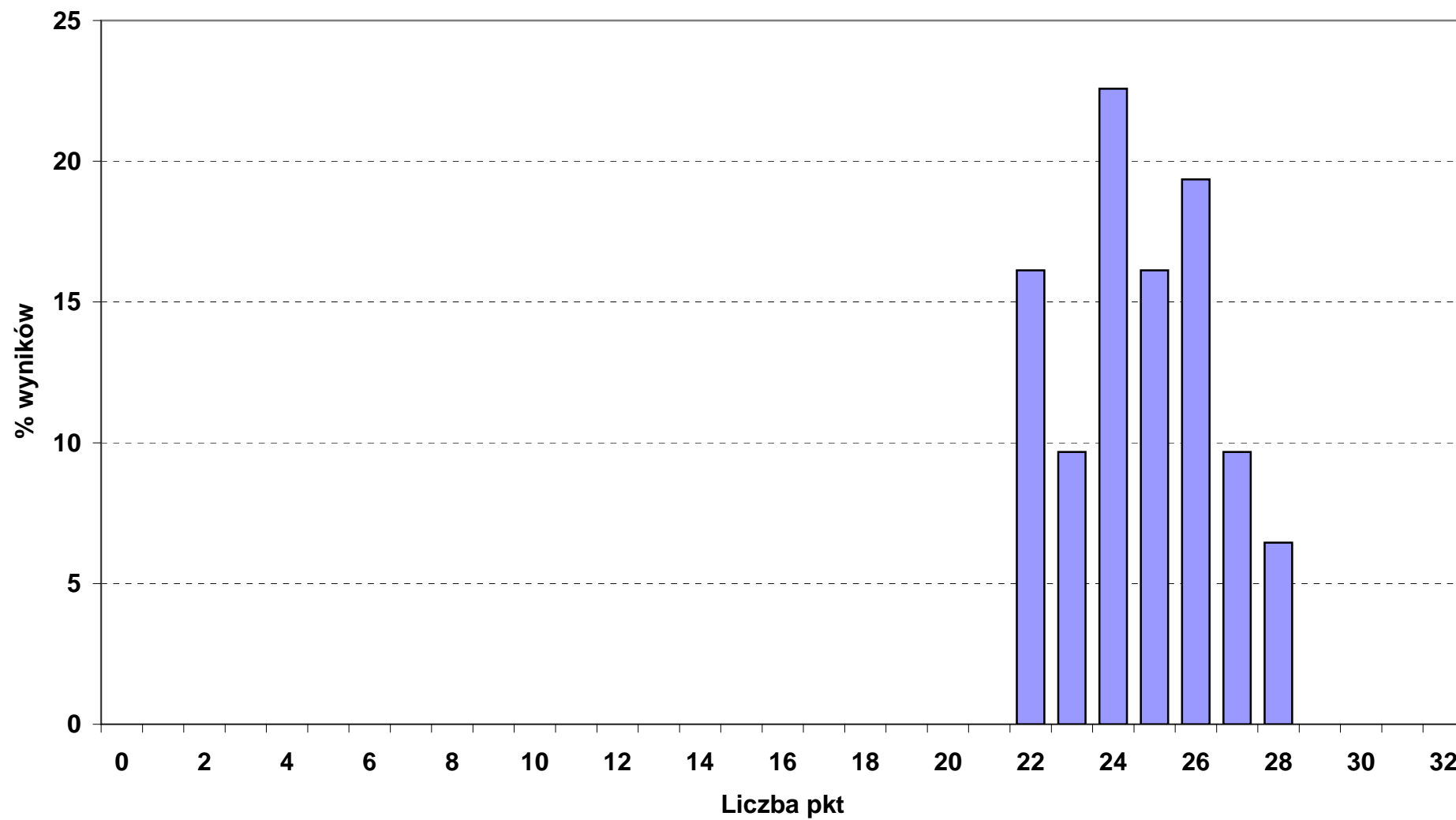

Rozkład wyników punktowych etapu praktycznego w okręgu OKE we Wrocławiu

■ 712_01_ BETONIARZ - ZBROJARZ (N - 7, śr. - 27,3 pkt, max - 32 pkt)

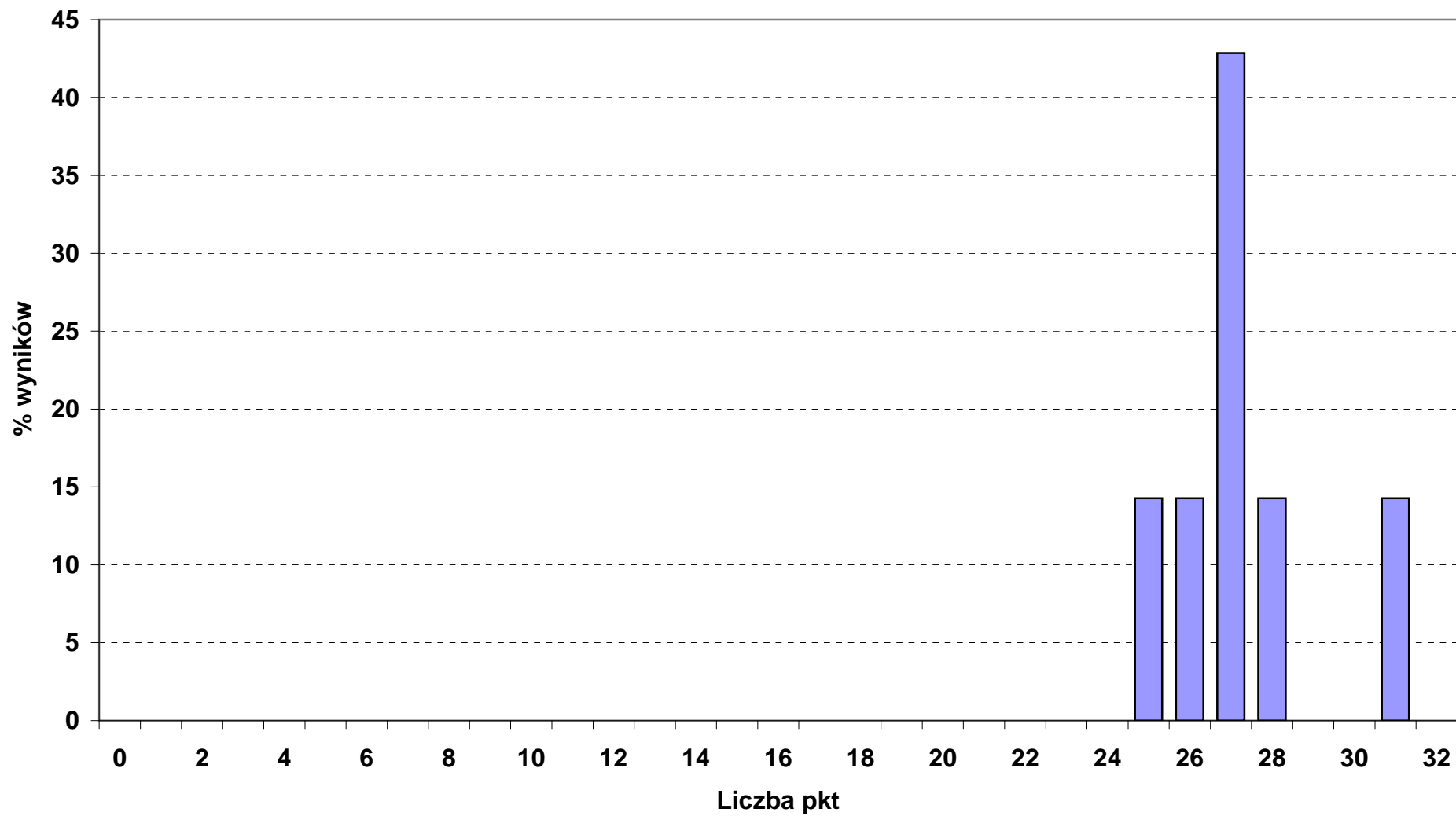

Rozkład wyników punktowych etapu praktycznego w okręgu OKE we Wrocławiu

■ 712_06_MURARZ (N - 107, śr. - 27,9 pkt, max - 32 pkt)

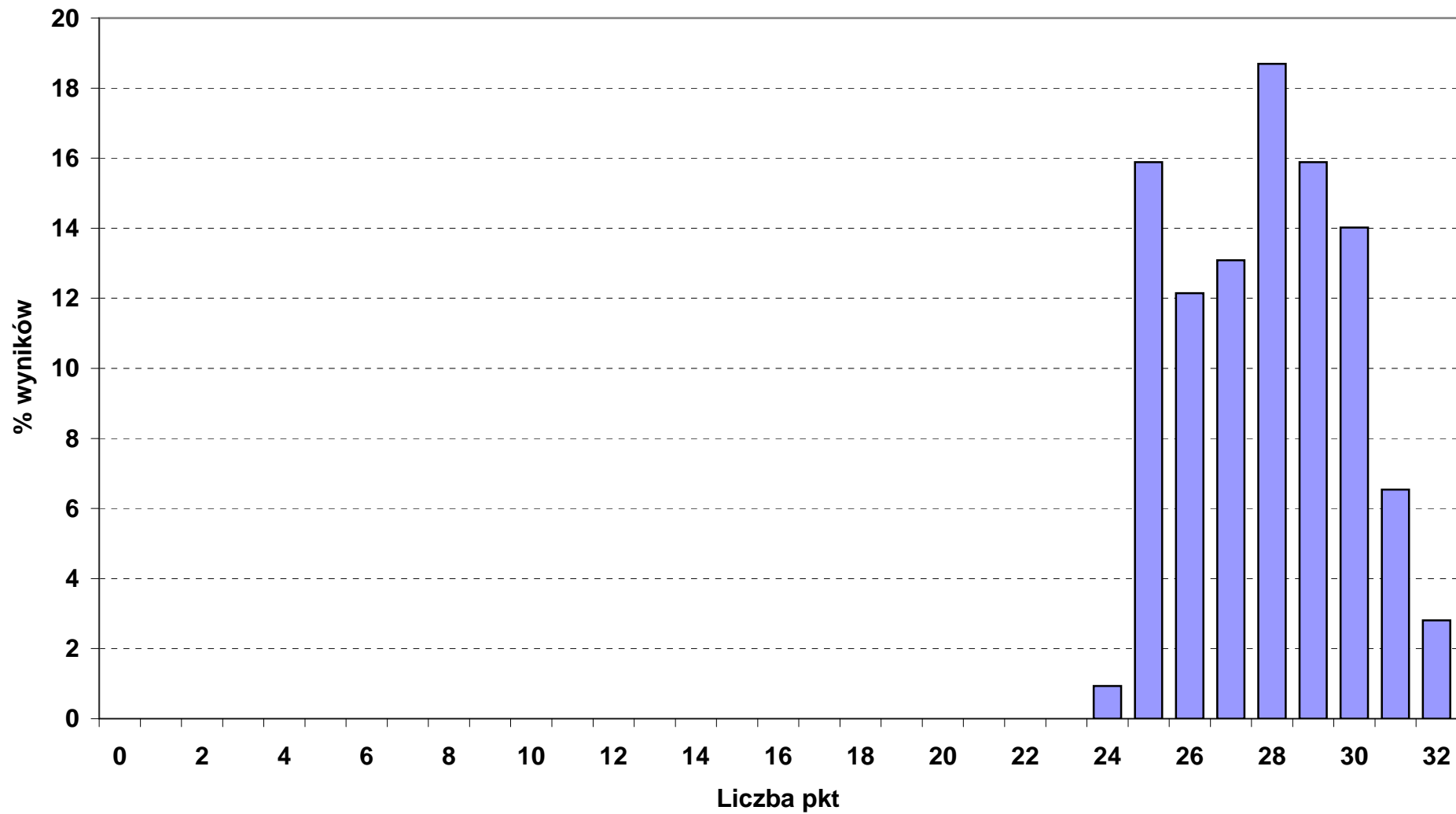

Rozkład wyników punktowych etapu praktycznego w okręgu OKE we Wrocławiu

■ 712_07_ RENOWATOR ZABYTKÓW ARCHITEKTURY (N - 9, śr. - 25 pkt, max - 28 pkt)

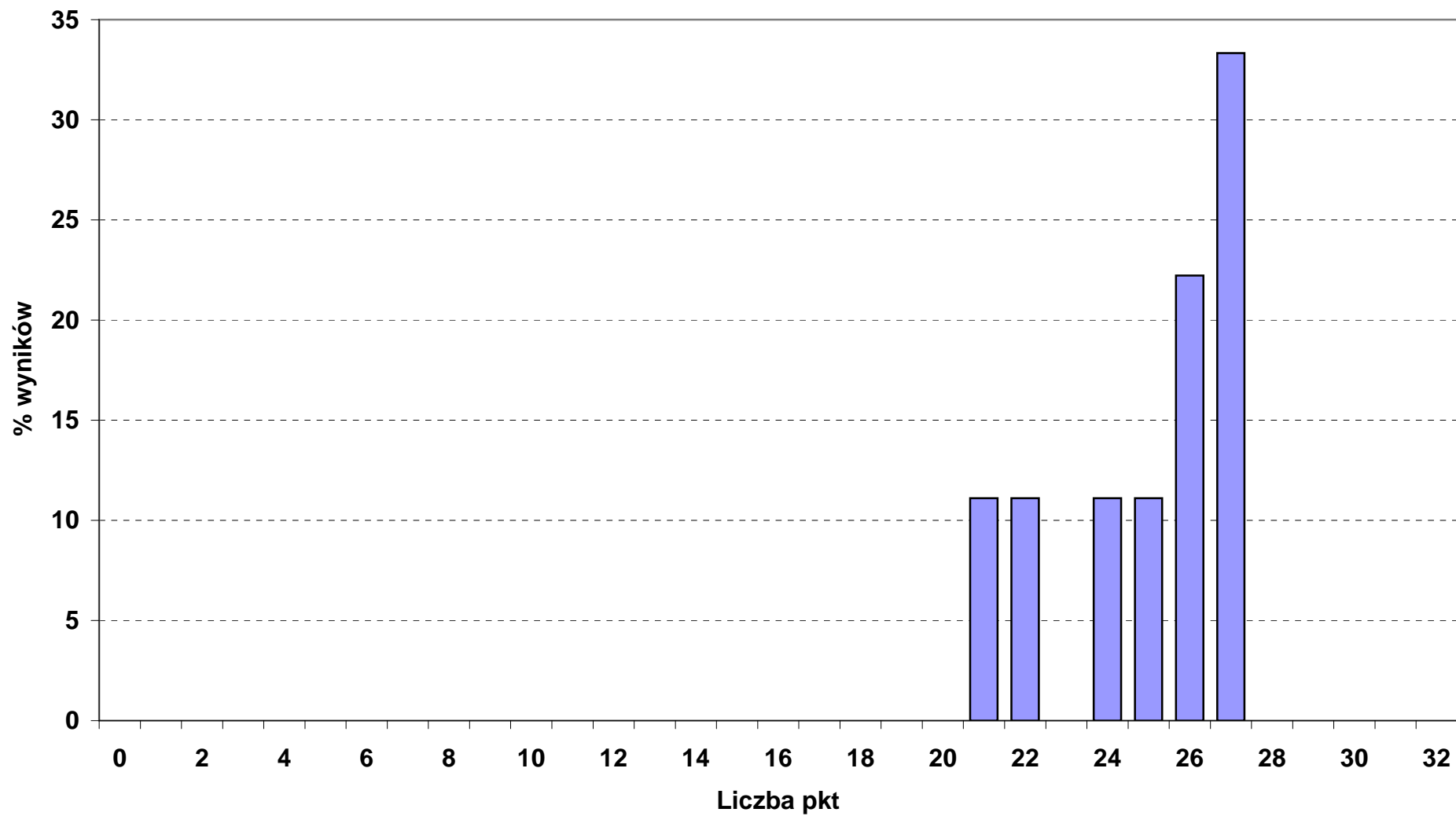

Rozkład wyników punktowych etapu praktycznego w okręgu OKE we Wrocławiu

■ 713_01_DEKARZ (N - 1, śr. - 30 pkt, max - 32 pkt)

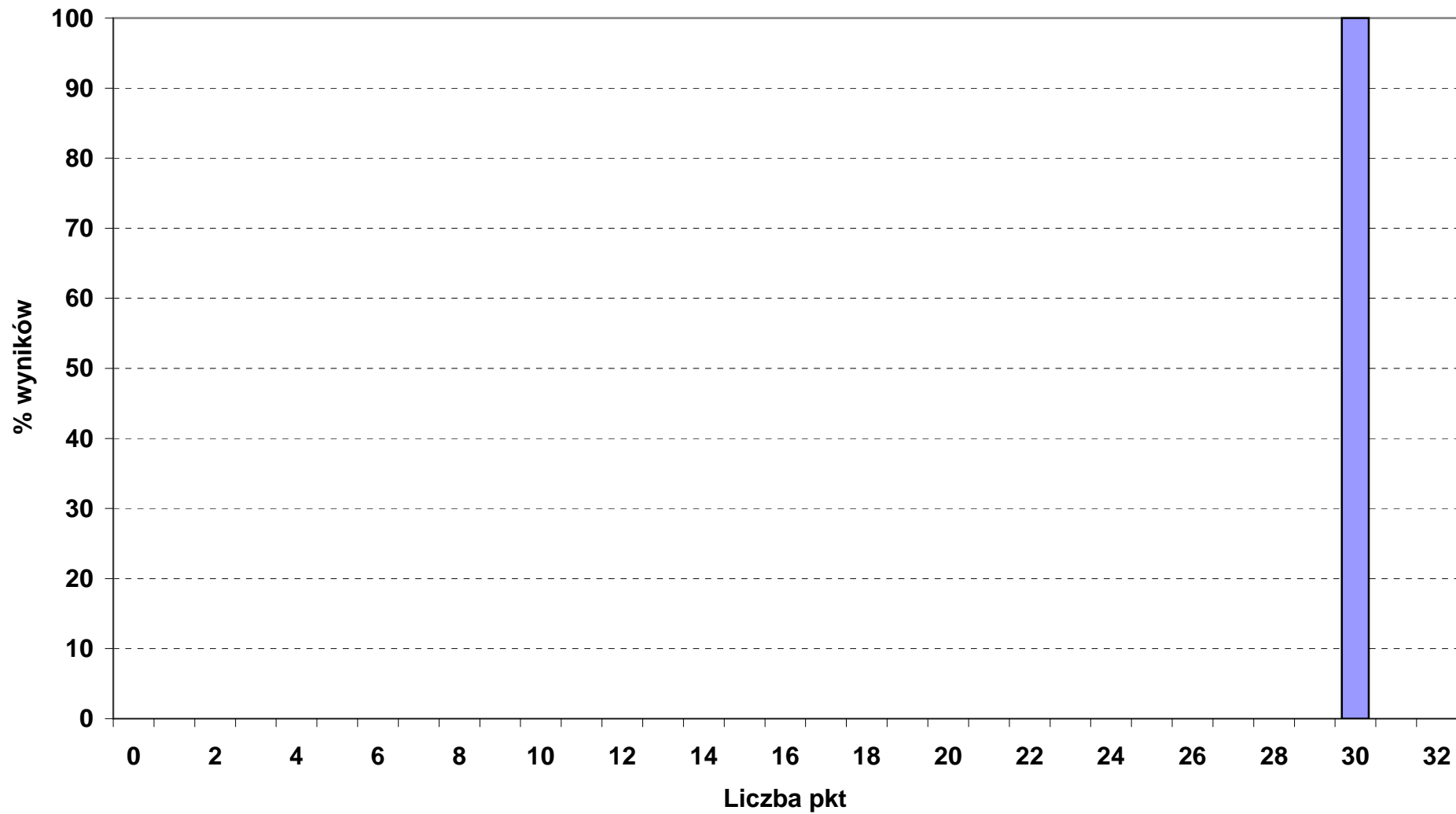

Rozkład wyników punktowych etapu praktycznego w okręgu OKE we Wrocławiu

■ 713_02_ MONTER INSTALACJI I URZĄDZEŃ SANITARNYCH (N - 30, śr. - 26,6 pkt, max - 32 pkt)

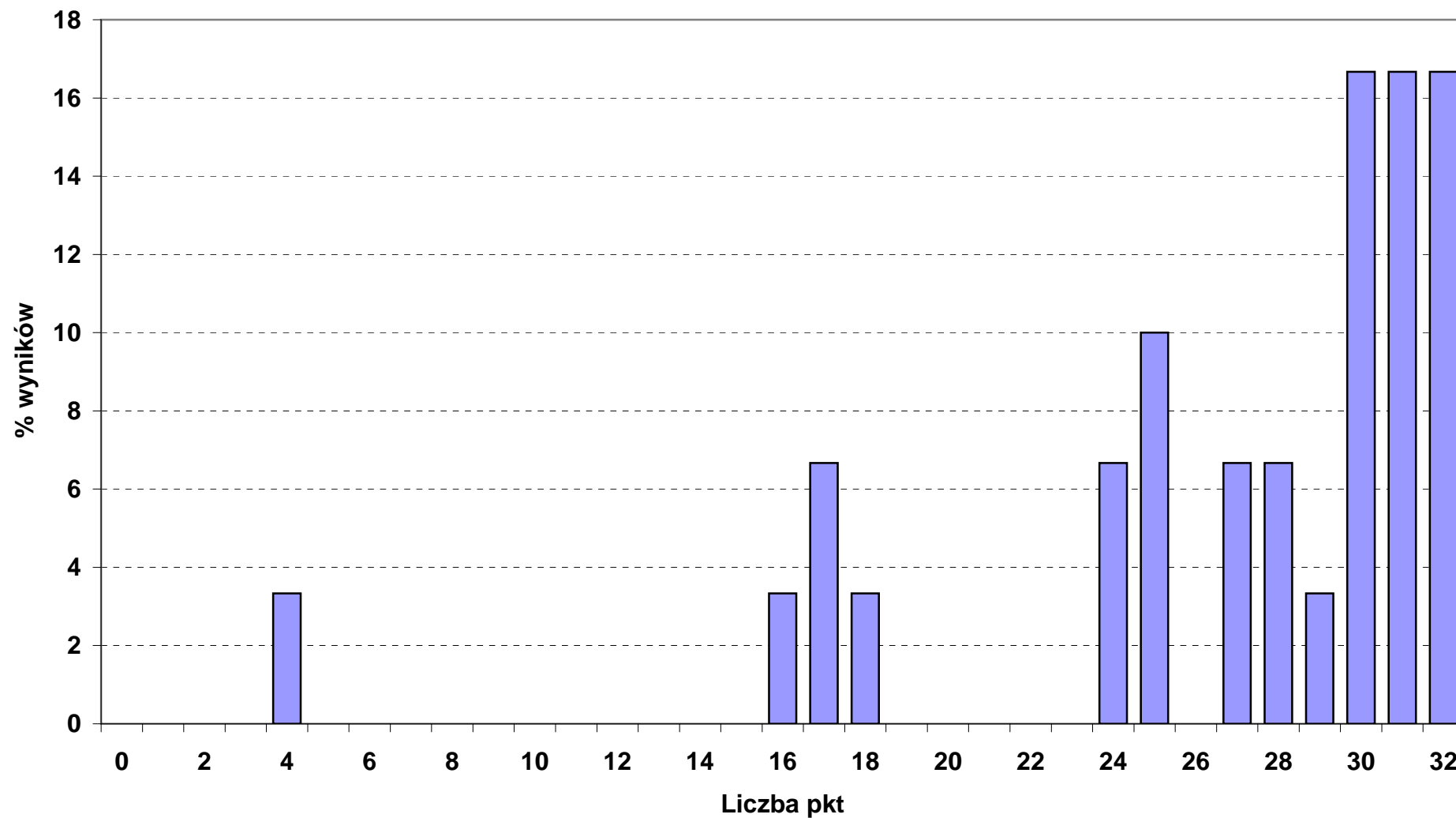

Rozkład wyników punktowych etapu praktycznego w okręgu OKE we Wrocławiu

■ 713_06_ TECHNOLOG ROBÓT WYKOŃCZENIOWYCH W BUDOWNICTWIE (N - 87, śr. - 27,7 pkt, max - 32 pkt)

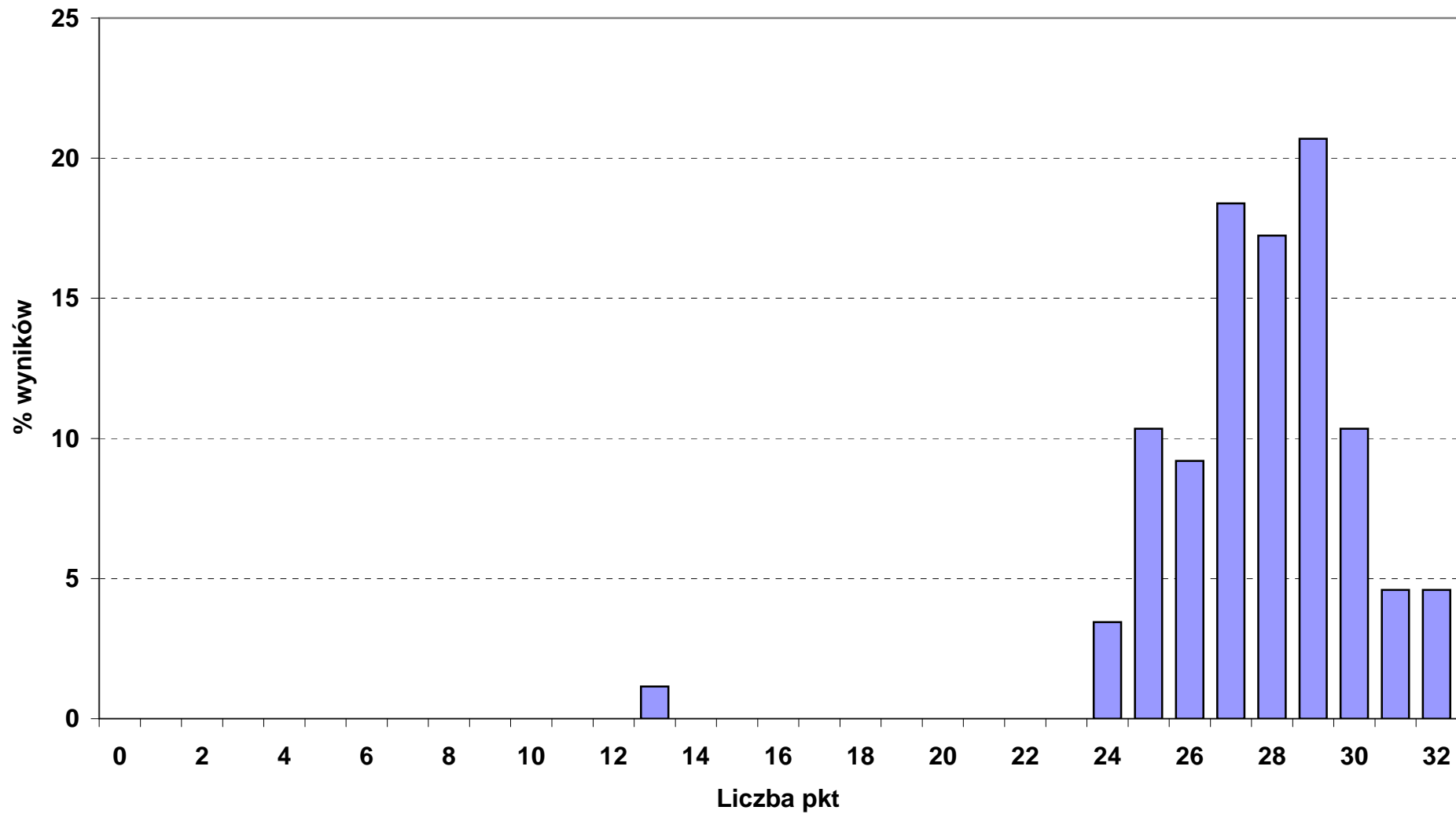

Rozkład wyników punktowych etapu praktycznego w okręgu OKE we Wrocławiu

■ 713_08_ MONTER IZOLACJI BUDOWLANYCH (N - 11, śr. - 24,2 pkt, max - 28 pkt)

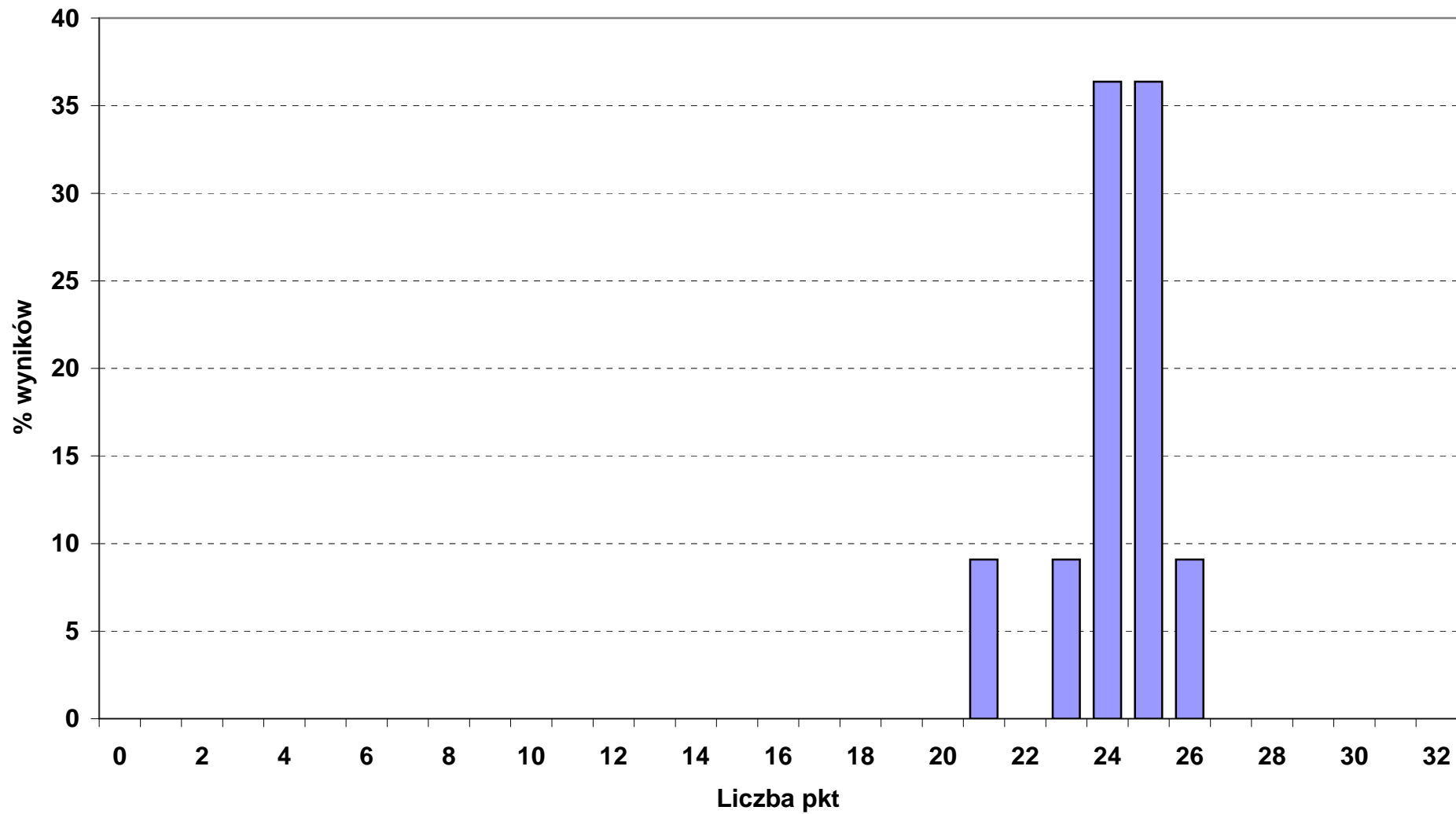

Rozkład wyników punktowych etapu praktycznego w okręgu OKE we Wrocławiu

■ 714_01_MALARZ - TAPECIARZ (N - 20, śr. - 27,2 pkt, max - 32 pkt)

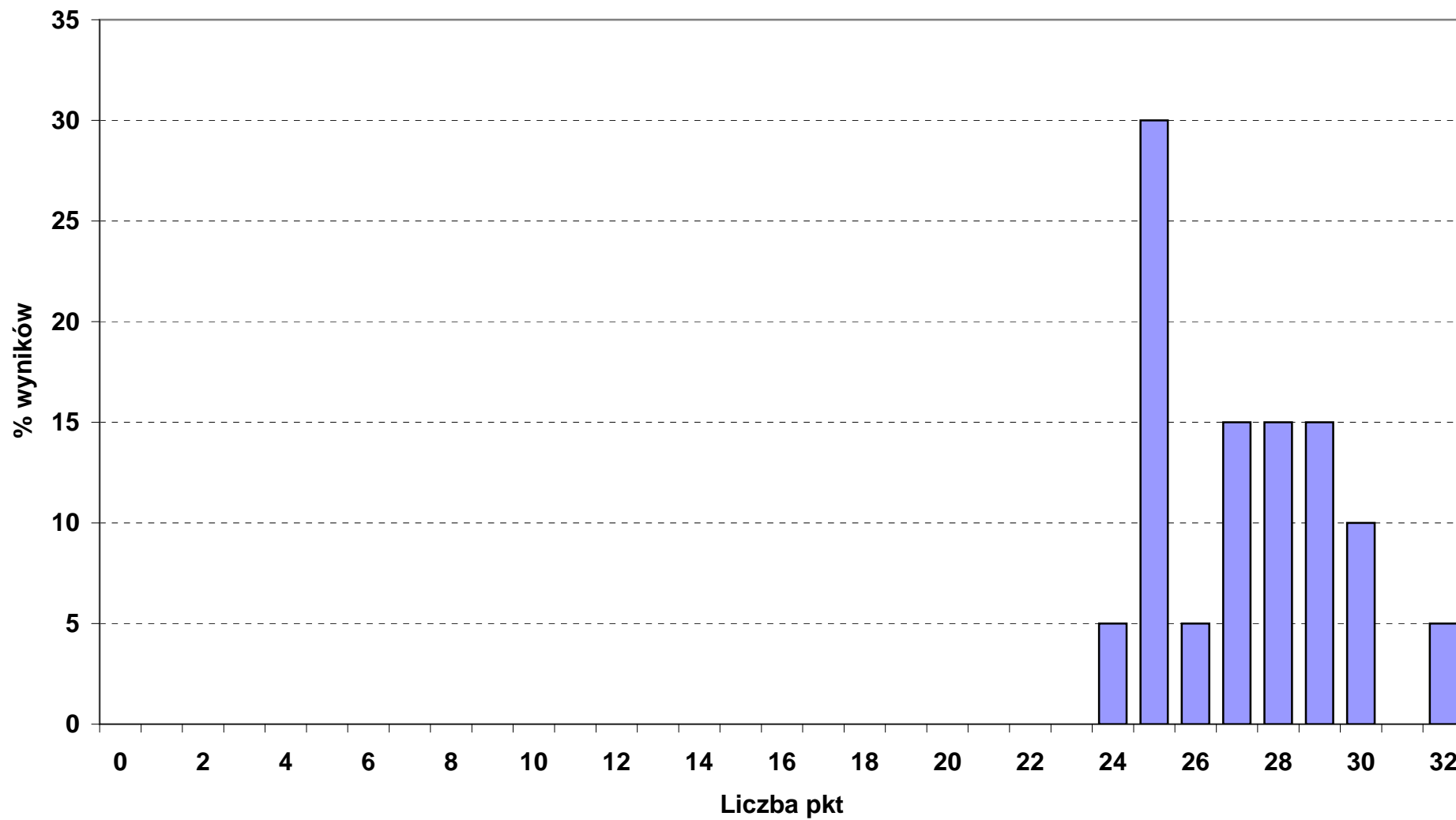

Rozkład wyników punktowych etapu praktycznego w okręgu OKE we Wrocławiu

■ 714_03_LAKIERNIK (N - 17, śr. - 19,8 pkt, max - 24 pkt)

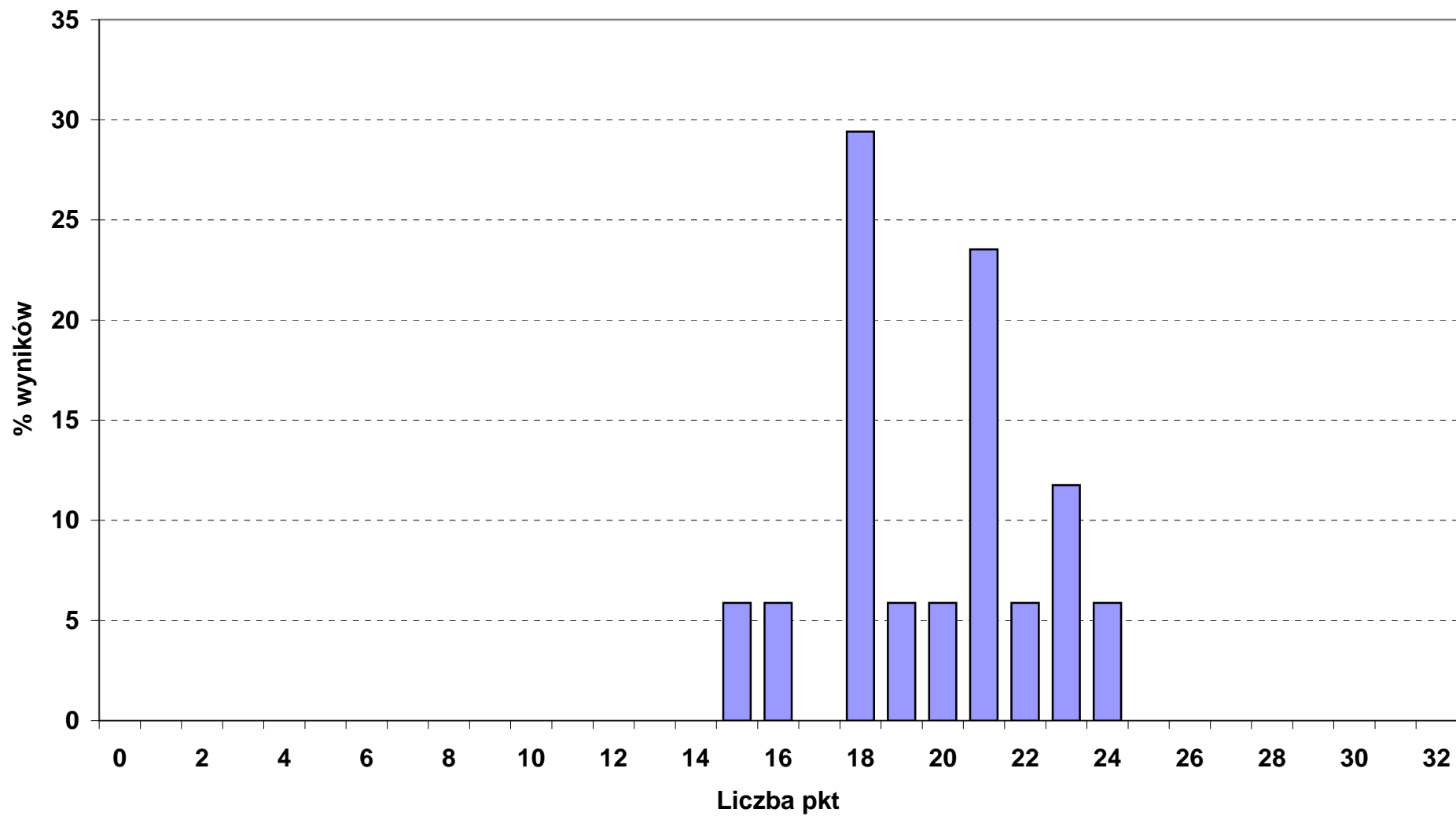

Rozkład wyników punktowych etapu praktycznego w okręgu OKE we Wrocławiu

■ 721_03_ BLACHARZ SAMOCHODOWY (N - 21, śr. - 25,7 pkt, max - 28 pkt)

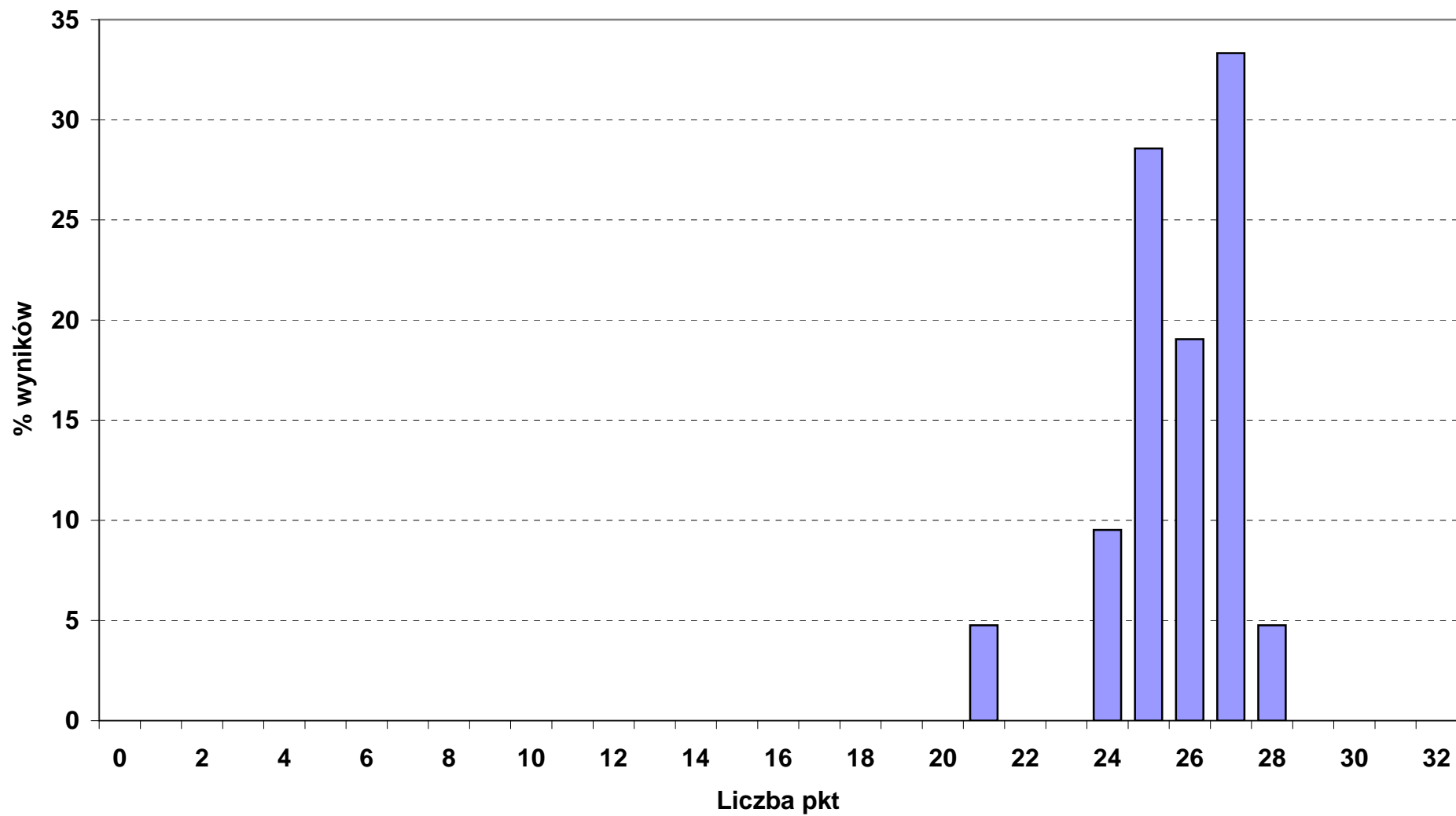

Rozkład wyników punktowych etapu praktycznego w okręgu OKE we Wrocławiu

■ 722_02_OPERATOR OBRABIAREK SKRAWAJĄCYCH (N - 55, śr. - 19,8 pkt, max - 24 pkt)

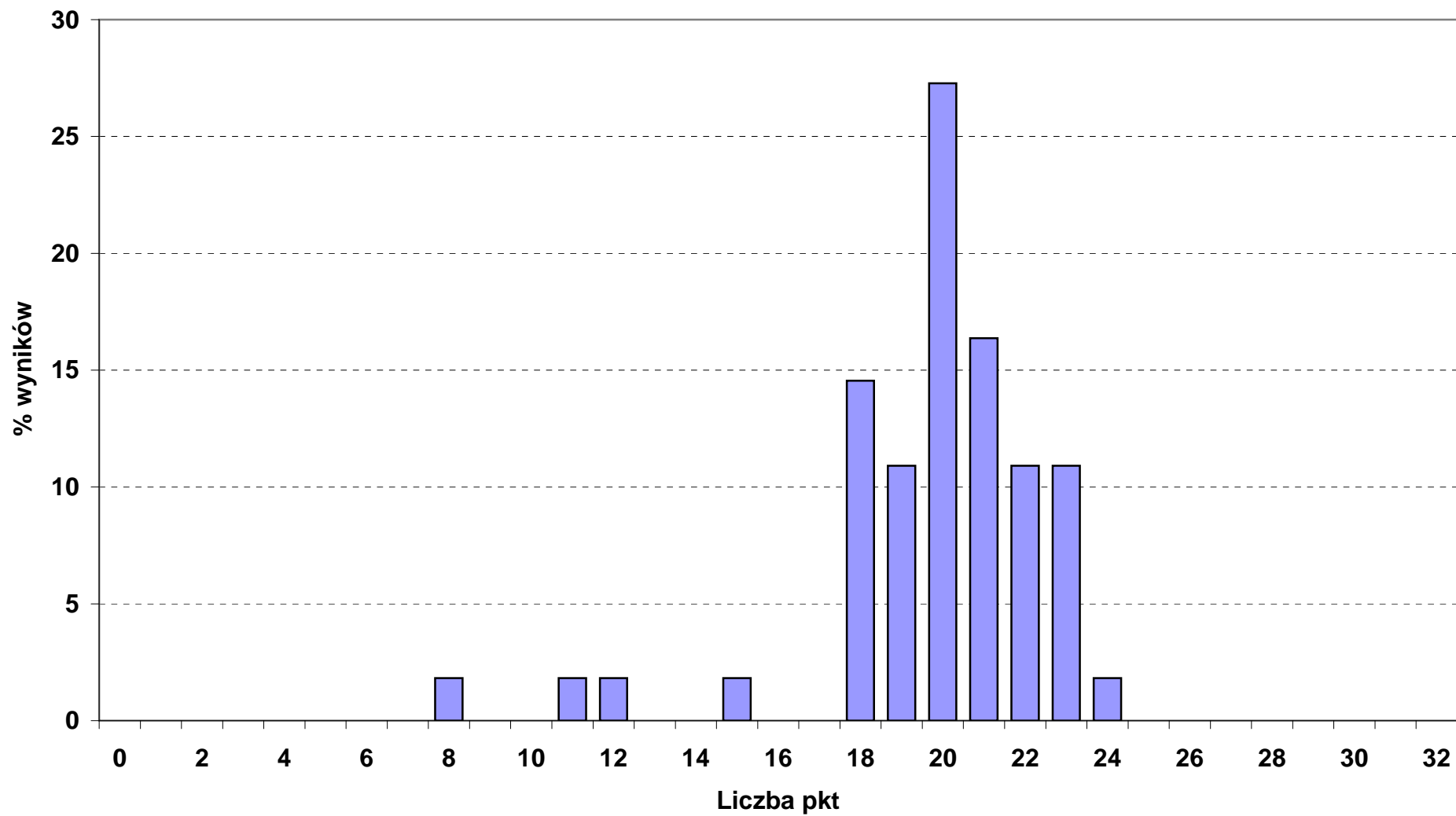

Rozkład wyników punktowych etapu praktycznego w okręgu OKE we Wrocławiu

■ 722_03_ ŚLUSARZ (N - 192, śr. - 26,9 pkt, max - 32 pkt)

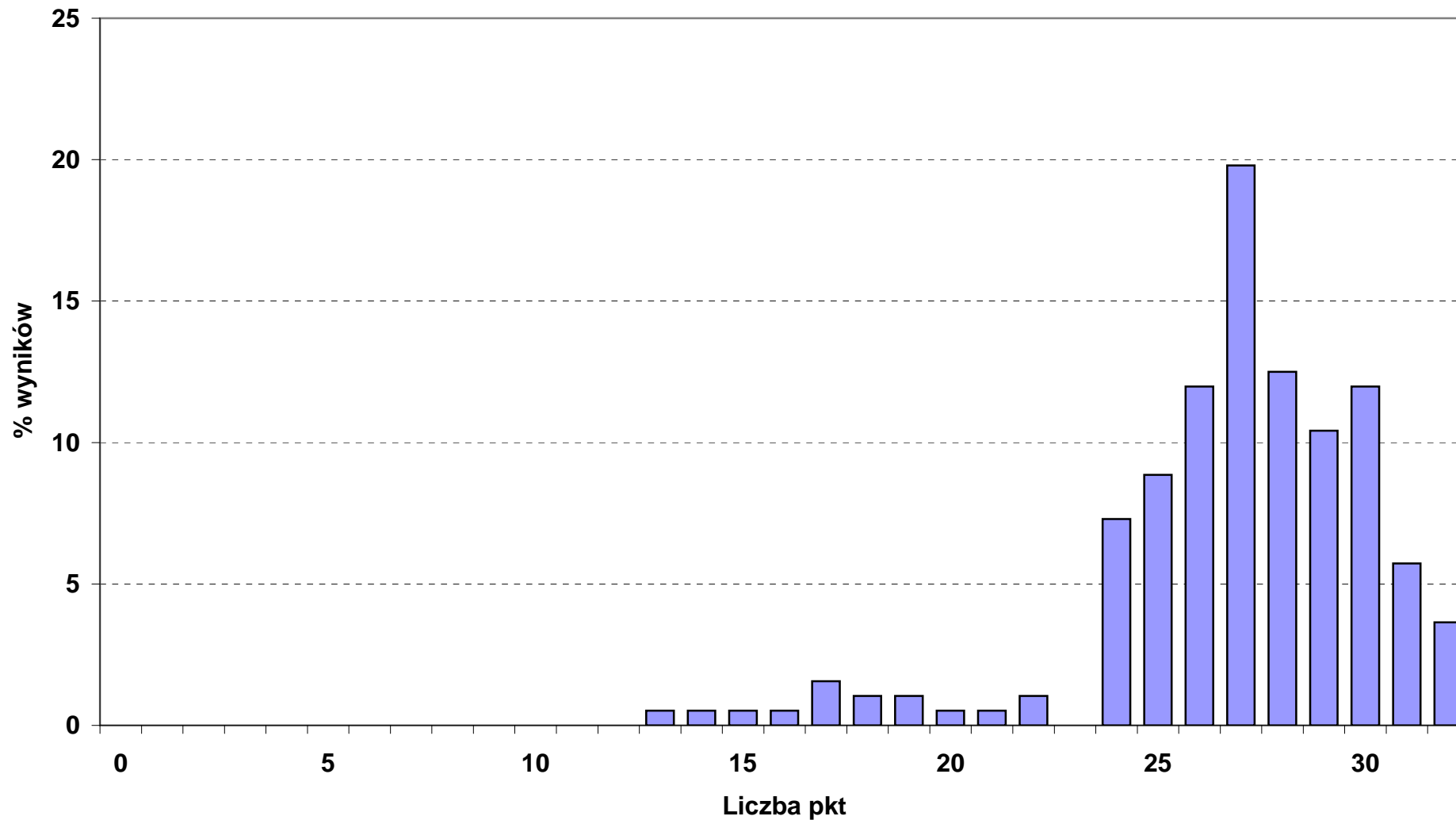

Rozkład wyników punktowych etapu praktycznego w okręgu OKE we Wrocławiu

■ 723_02_ MECHANIK - MONTER MASZYN I URZĄDZEŃ (N - 49, śr. - 28,1 pkt, max - 32 pkt)

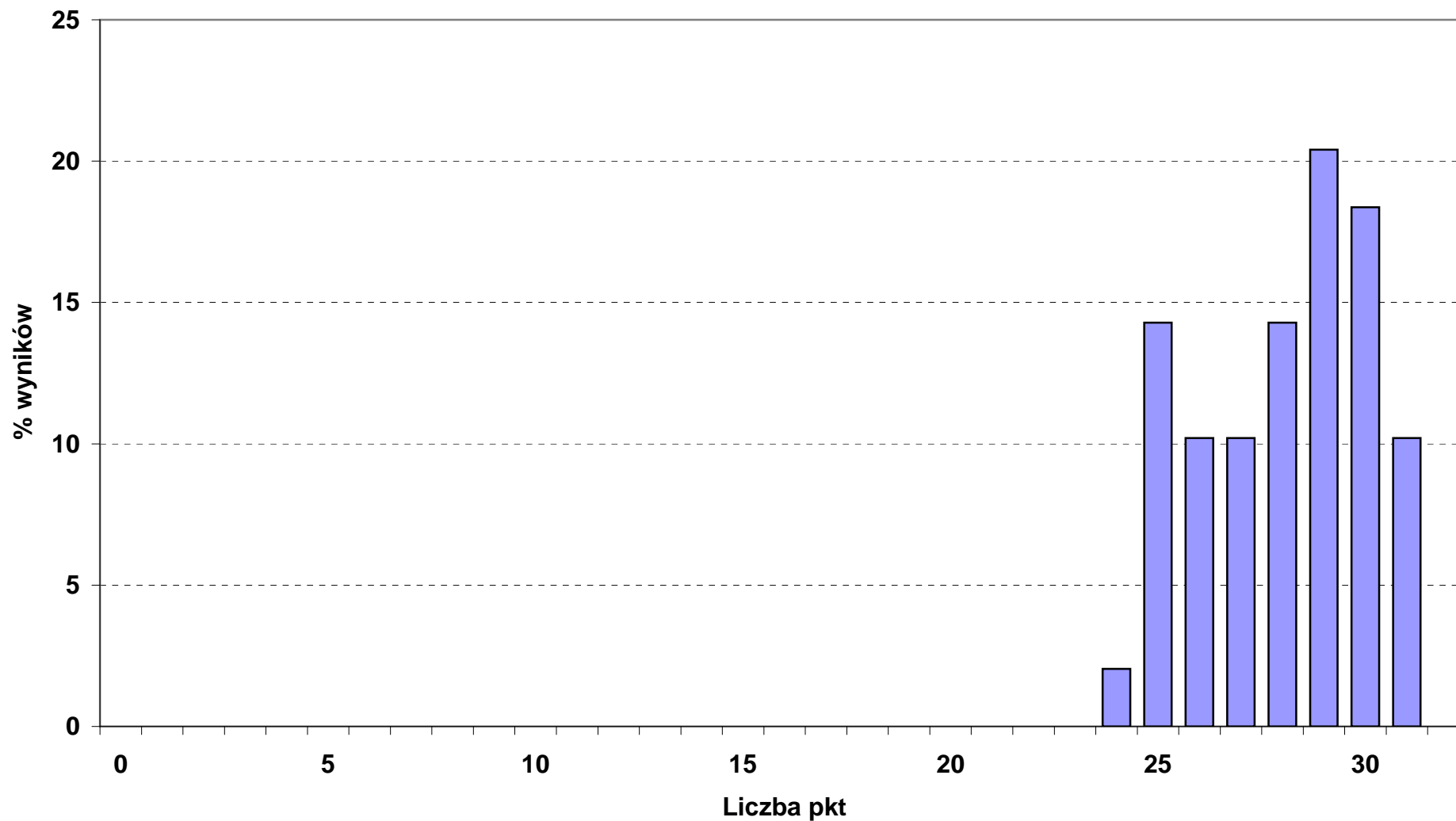

Rozkład wyników punktowych etapu praktycznego w okręgu OKE we Wrocławiu

■ 723_03_ MECHANIK - OPERATOR POJAZDÓW I MASZYN ROLNICZYCH (N - 37, śr. - 27,1 pkt, max - 32 pkt)

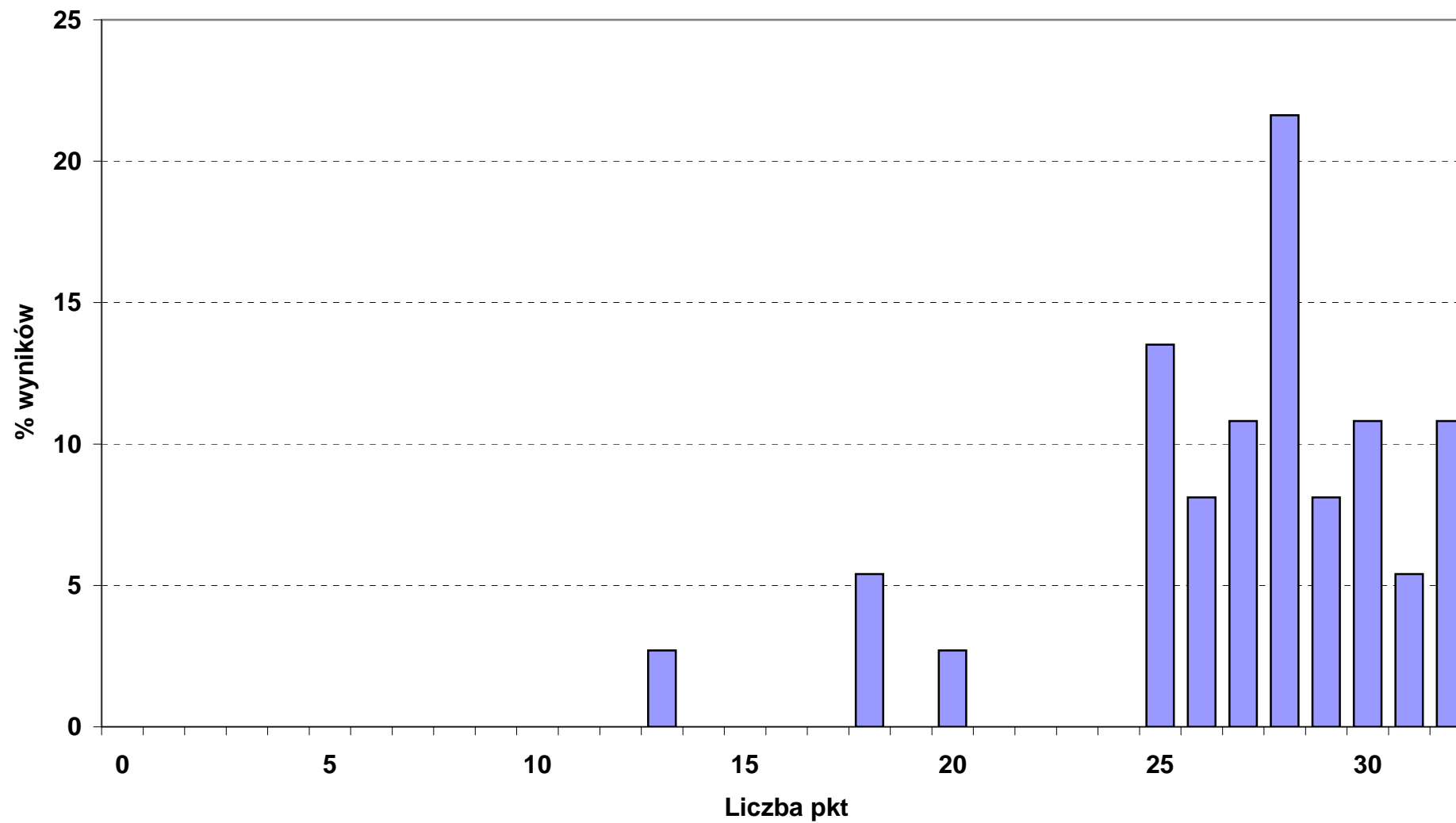

Rozkład wyników punktowych etapu praktycznego w okręgu OKE we Wrocławiu

■ 723_04_ MECHANIK POJAZDÓW SAMOCHODOWYCH (N - 395, śr. - 23,6 pkt, max - 28 pkt)

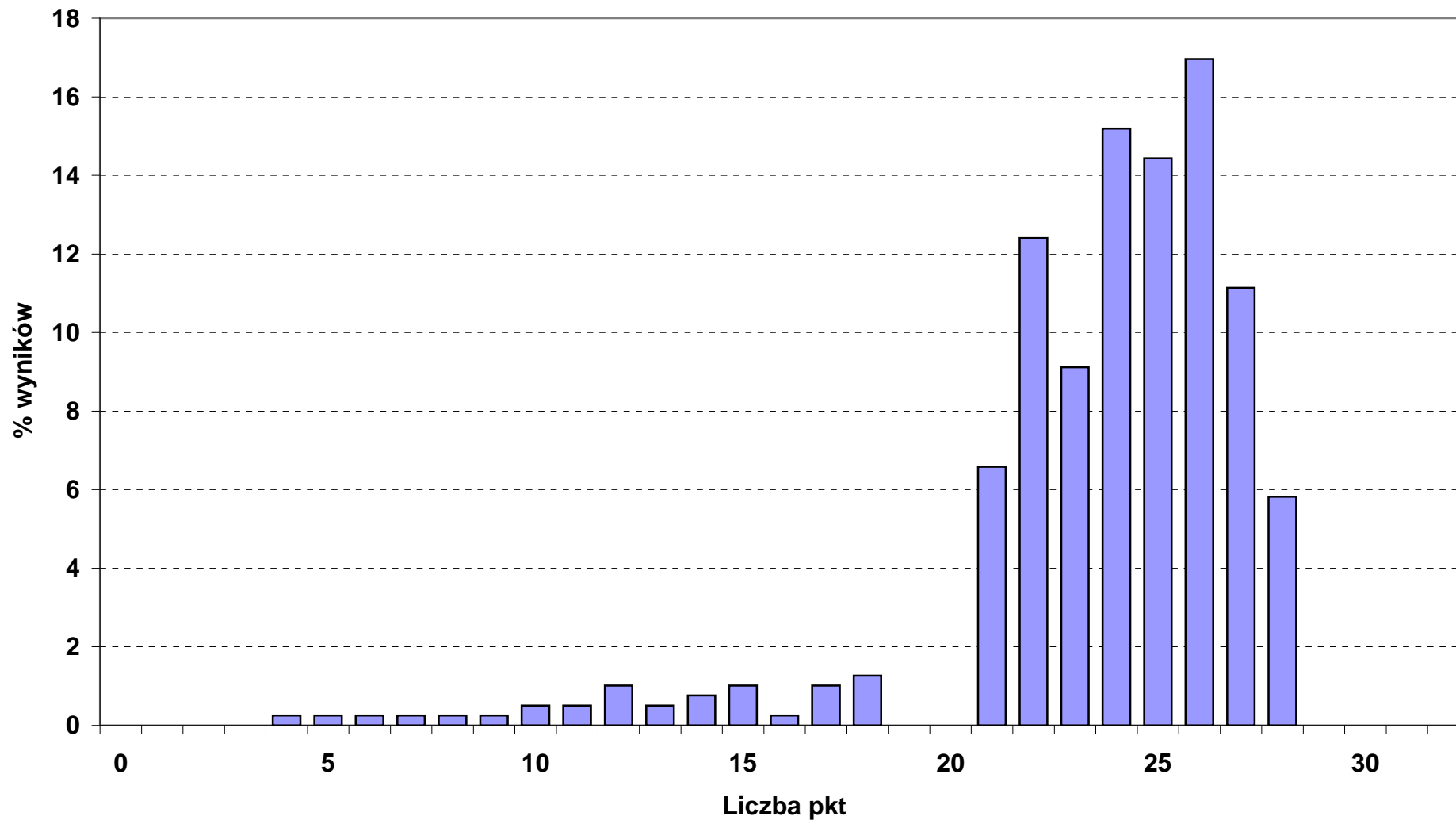

Rozkład wyników punktowych etapu praktycznego w okręgu OKE we Wrocławiu

■ 724_01_ELEKTRYK (N - 122, śr. - 24,4 pkt, max - 28 pkt)

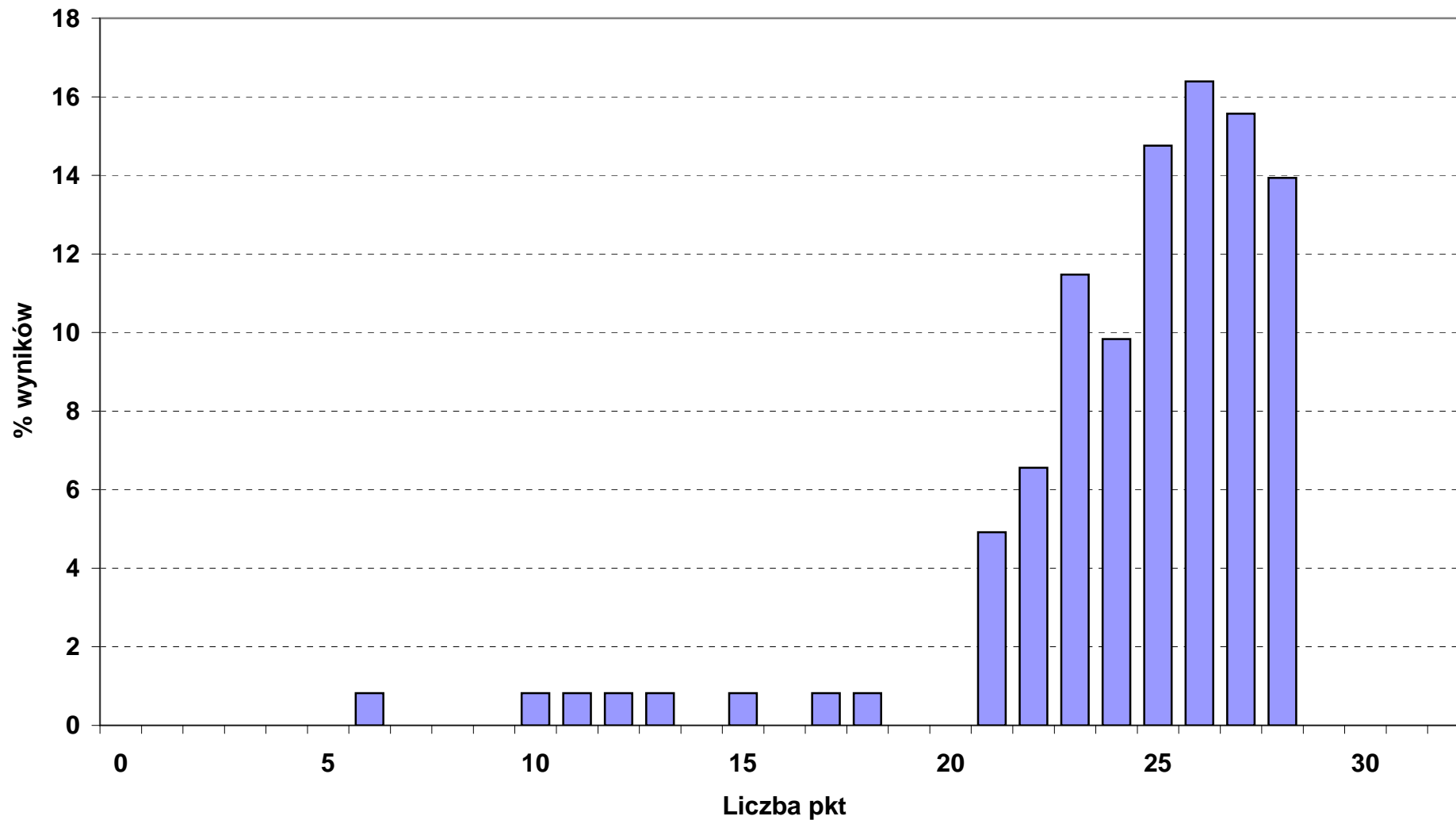

Rozkład wyników punktowych etapu praktycznego w okręgu OKE we Wrocławiu

■ 724_02_ ELEKTROMECHANIK POJAZDÓW SAMOCHODOWYCH (N - 100, śr. - 25,5 pkt, max - 28 pkt)

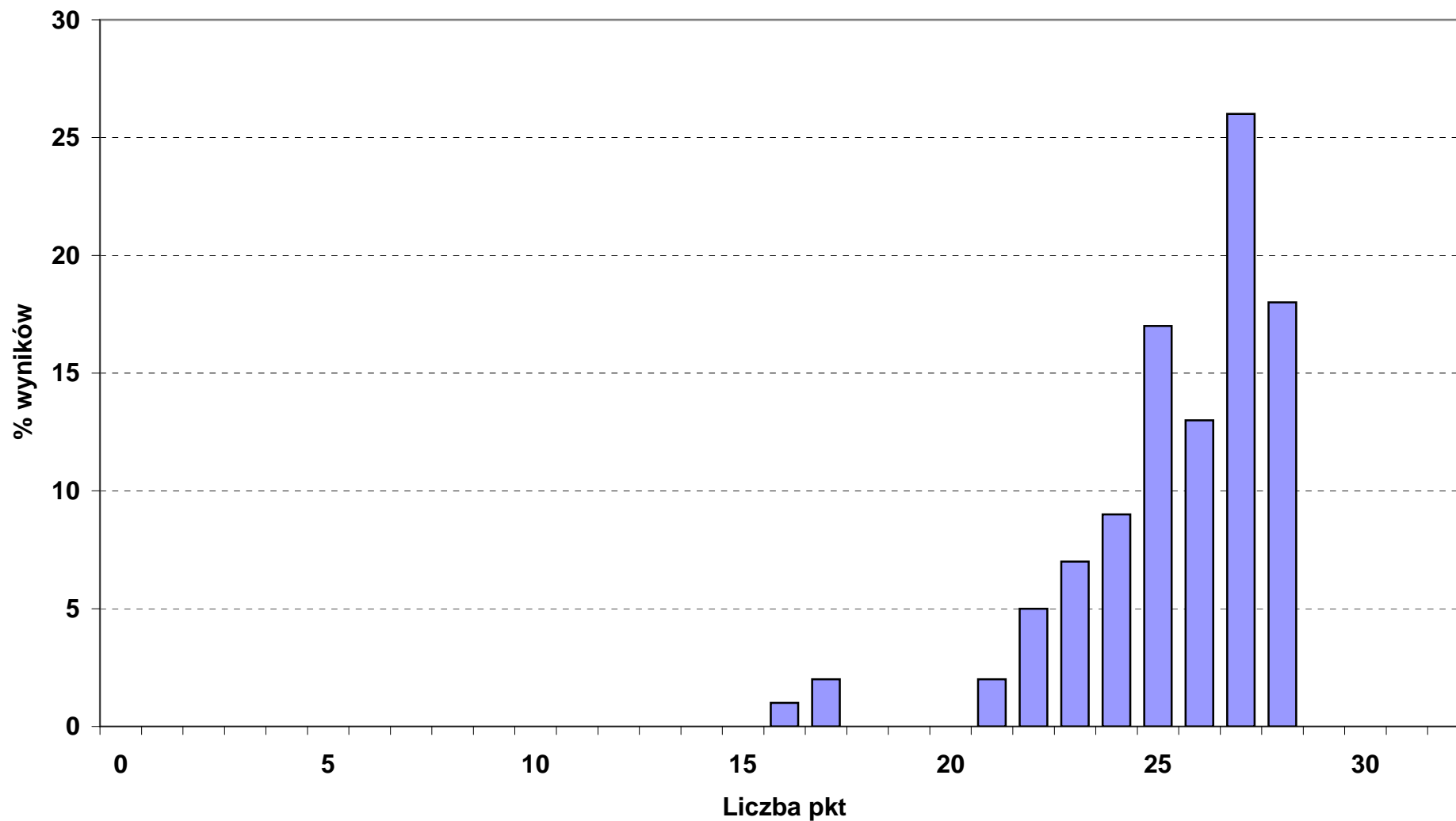

Rozkład wyników punktowych etapu praktycznego w okręgu OKE we Wrocławiu

■ 724_05_ ELEKTROMECHANIK (N - 46, śr. - 28,6 pkt, max - 32 pkt)

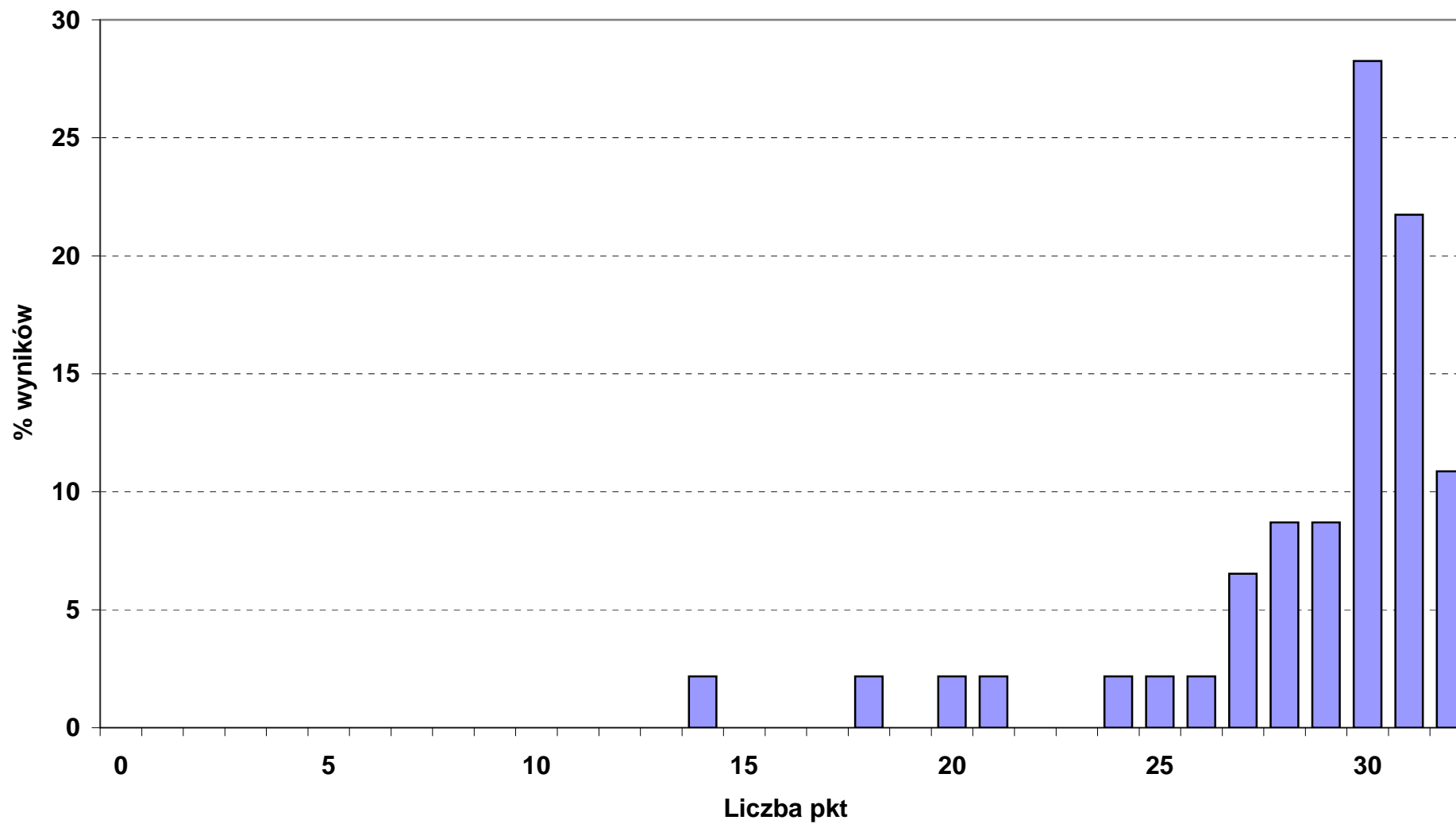

Rozkład wyników punktowych etapu praktycznego w okręgu OKE we Wrocławiu

■ 725_01_MONTER - ELEKTRONIK (N - 42, śr. - 24,6 pkt, max - 28 pkt)

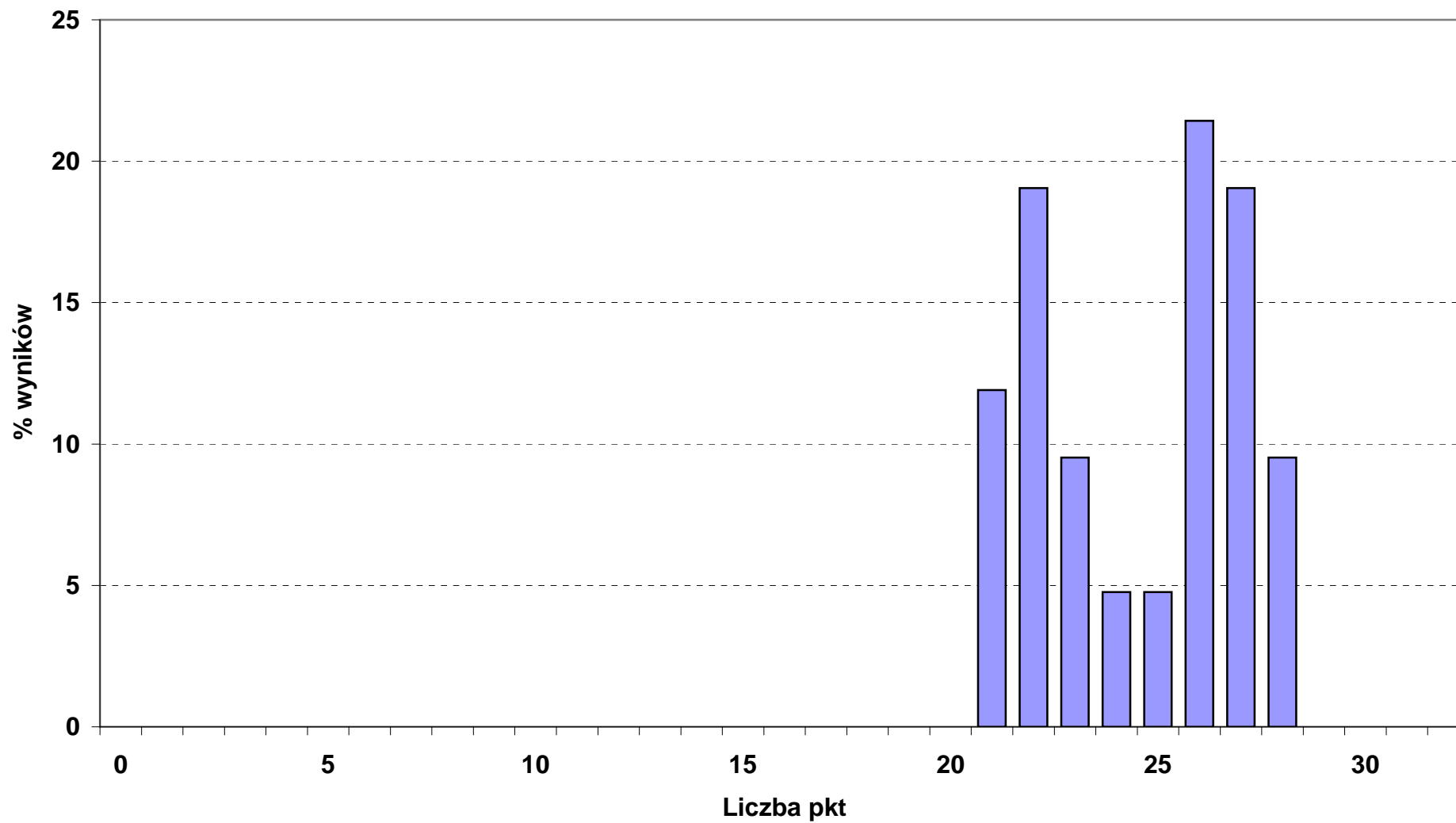

Rozkład wyników punktowych etapu praktycznego w okręgu OKE we Wrocławiu

■ 725_02_ MONTER SIECI I URZĄDZEŃ TELEKOMUNIKACYJNYCH (N - 10, śr. - 25,2 pkt, max - 28 pkt)

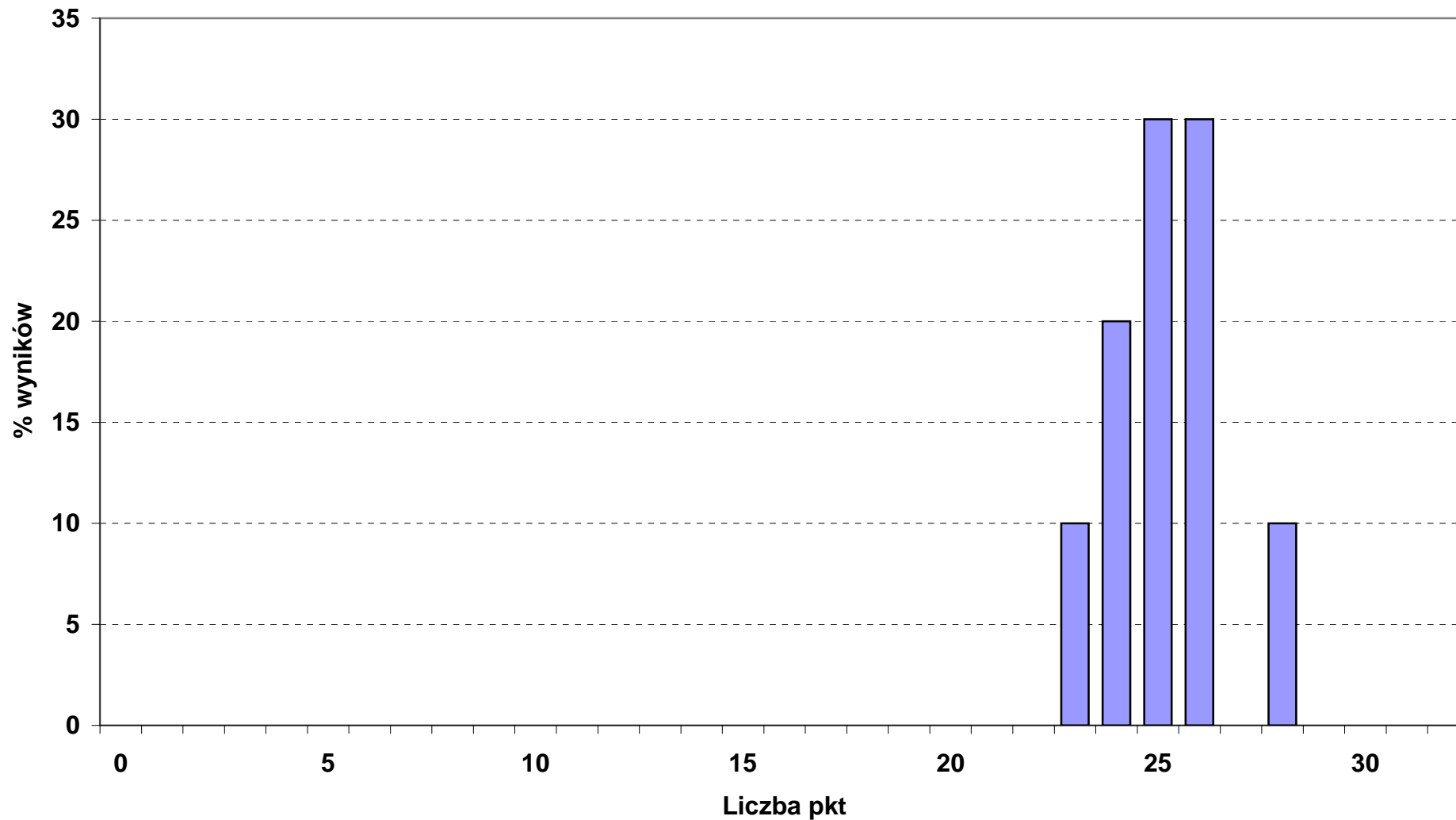

Rozkład wyników punktowych etapu praktycznego w okręgu OKE we Wrocławiu

■ 725_03_MONTER - MECHATRONIK (N - 47, śr. - 21,7 pkt, max - 24 pkt)

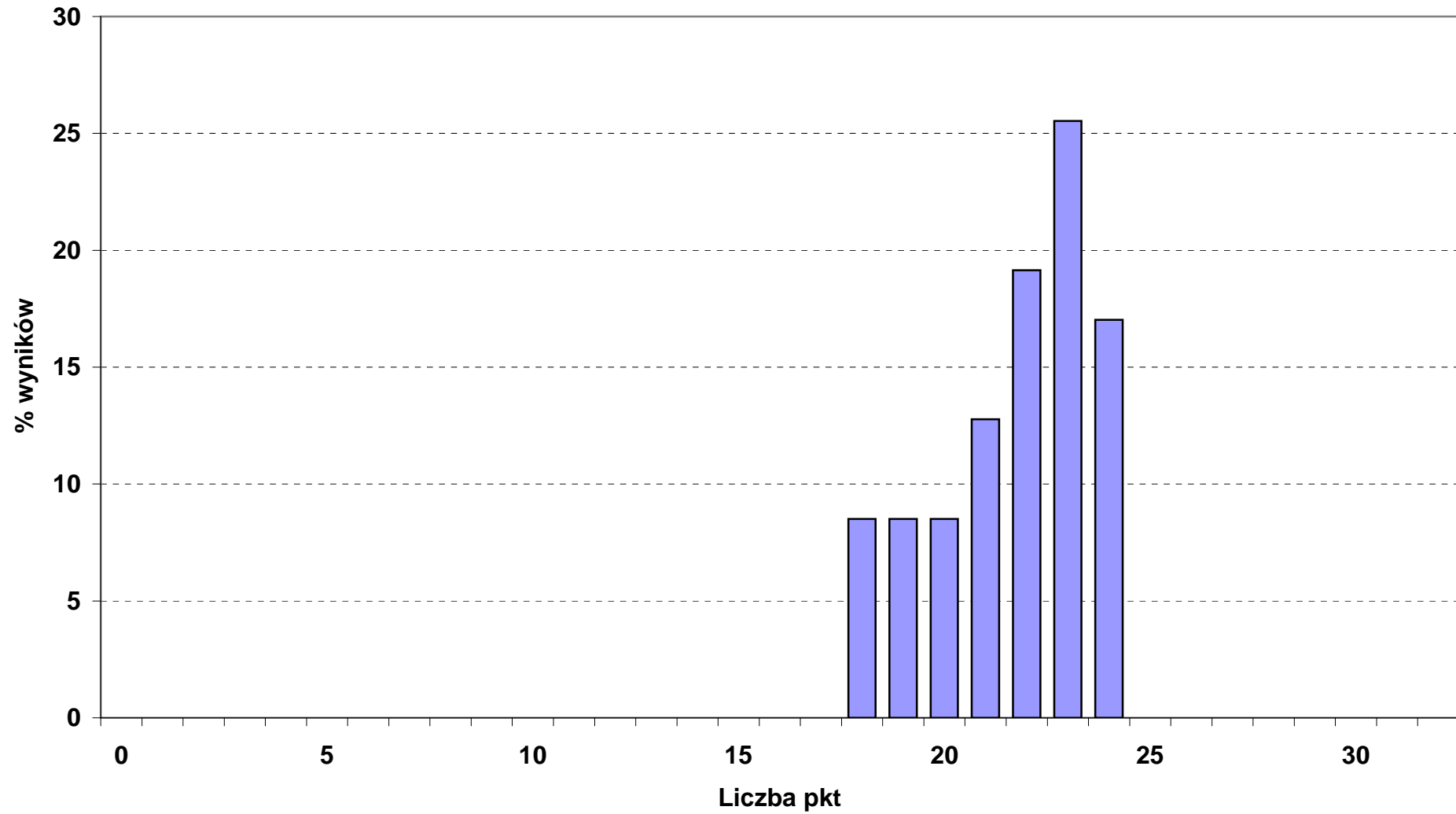

Rozkład wyników punktowych etapu praktycznego w okręgu OKE we Wrocławiu

■ 731_01_ MECHANIK AUTOMATYKI PRZEMYSŁOWEJ I URZĄDZEŃ PRECYZYJNYCH (N - 1, śr. - 25 pkt, max - 28

osób)

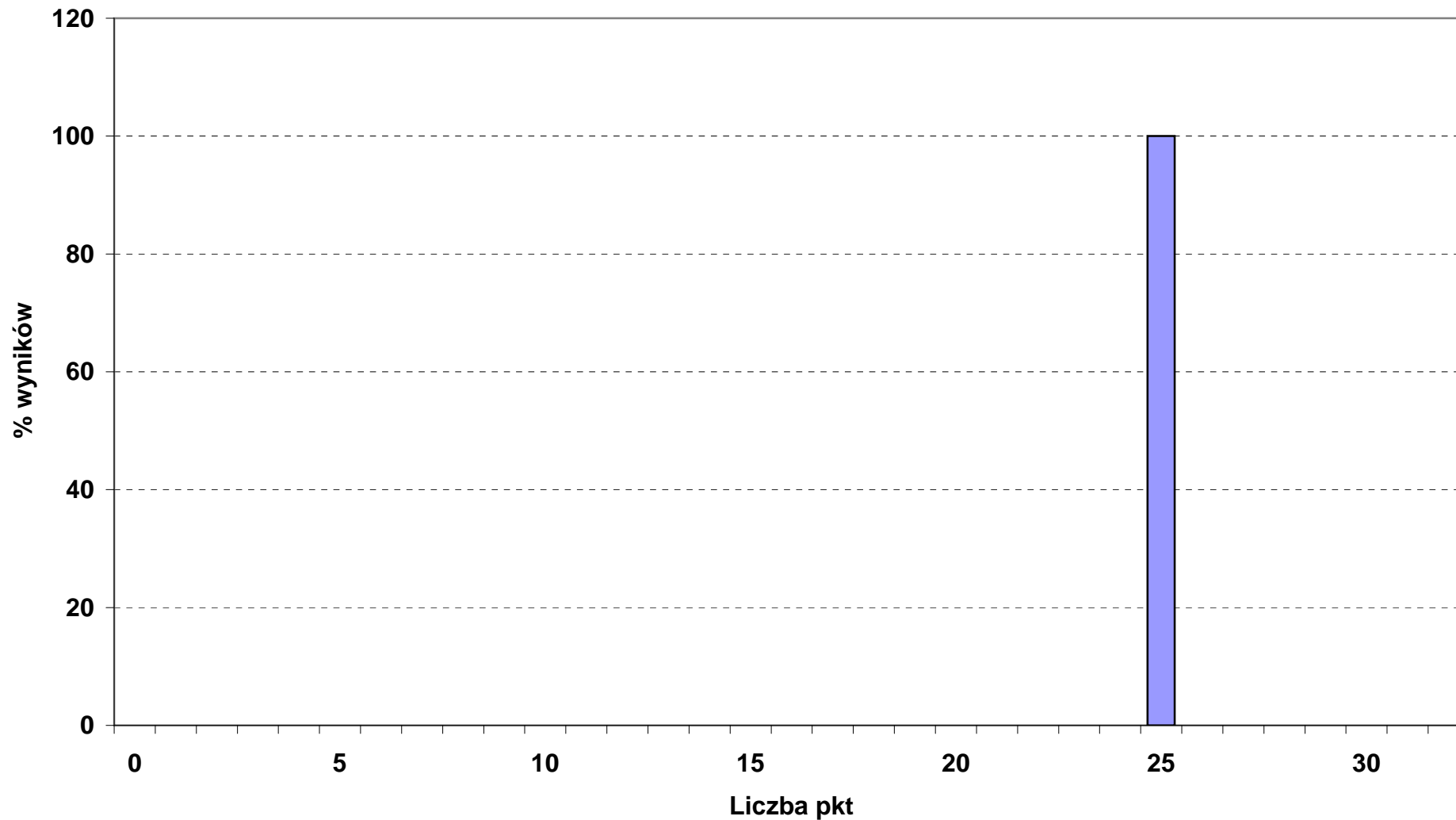

Rozkład wyników punktowych etapu praktycznego w okręgu OKE we Wrocławiu

■ 734_02_INTROLIGATOR (N - 7, śr. - 22,9 pkt, max - 28 pkt)

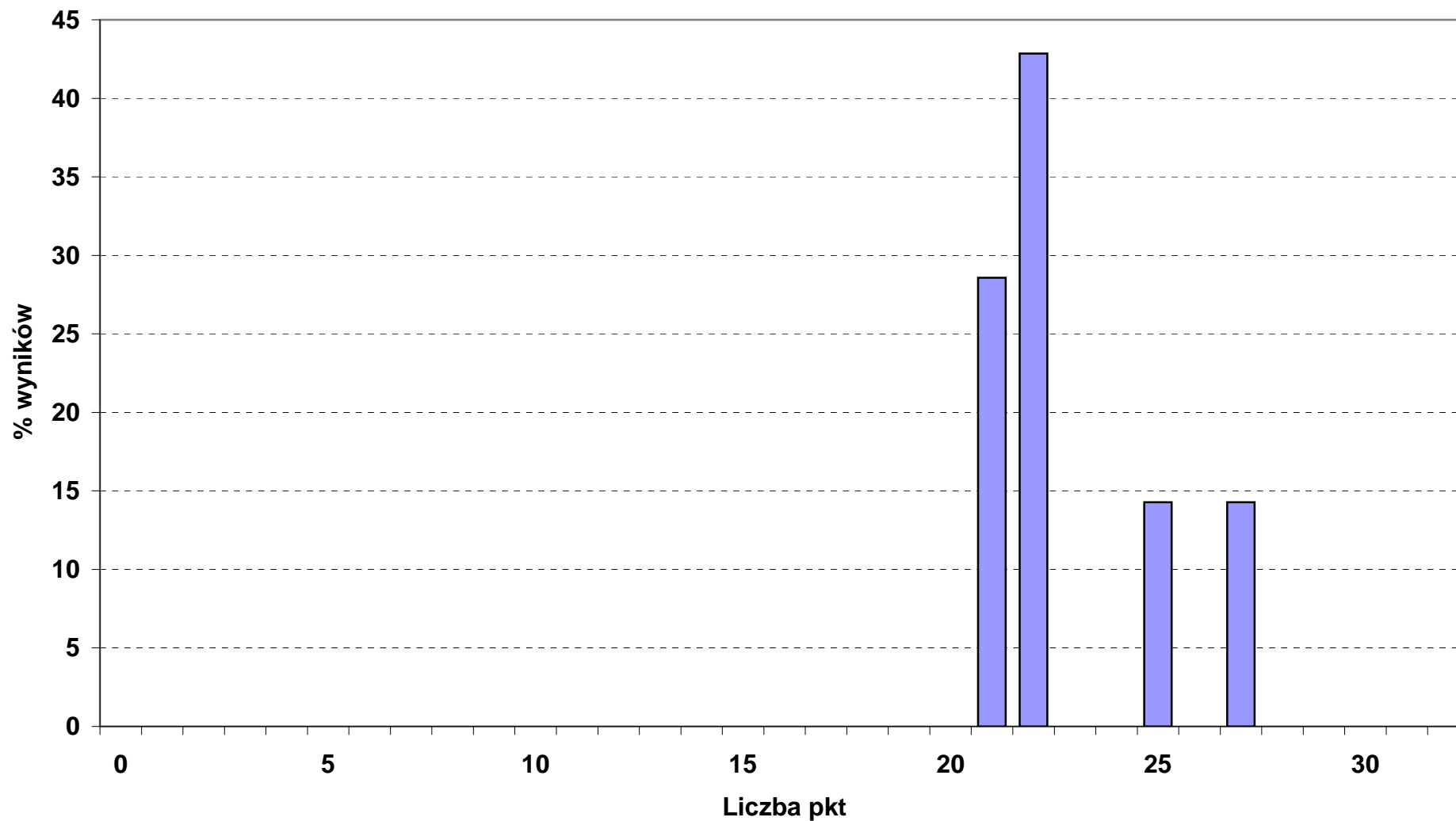

Rozkład wyników punktowych etapu praktycznego w okręgu OKE we Wrocławiu

■ 741_01_CUKIERNIK (N - 29, śr. - 20,9 pkt, max - 24 pkt)

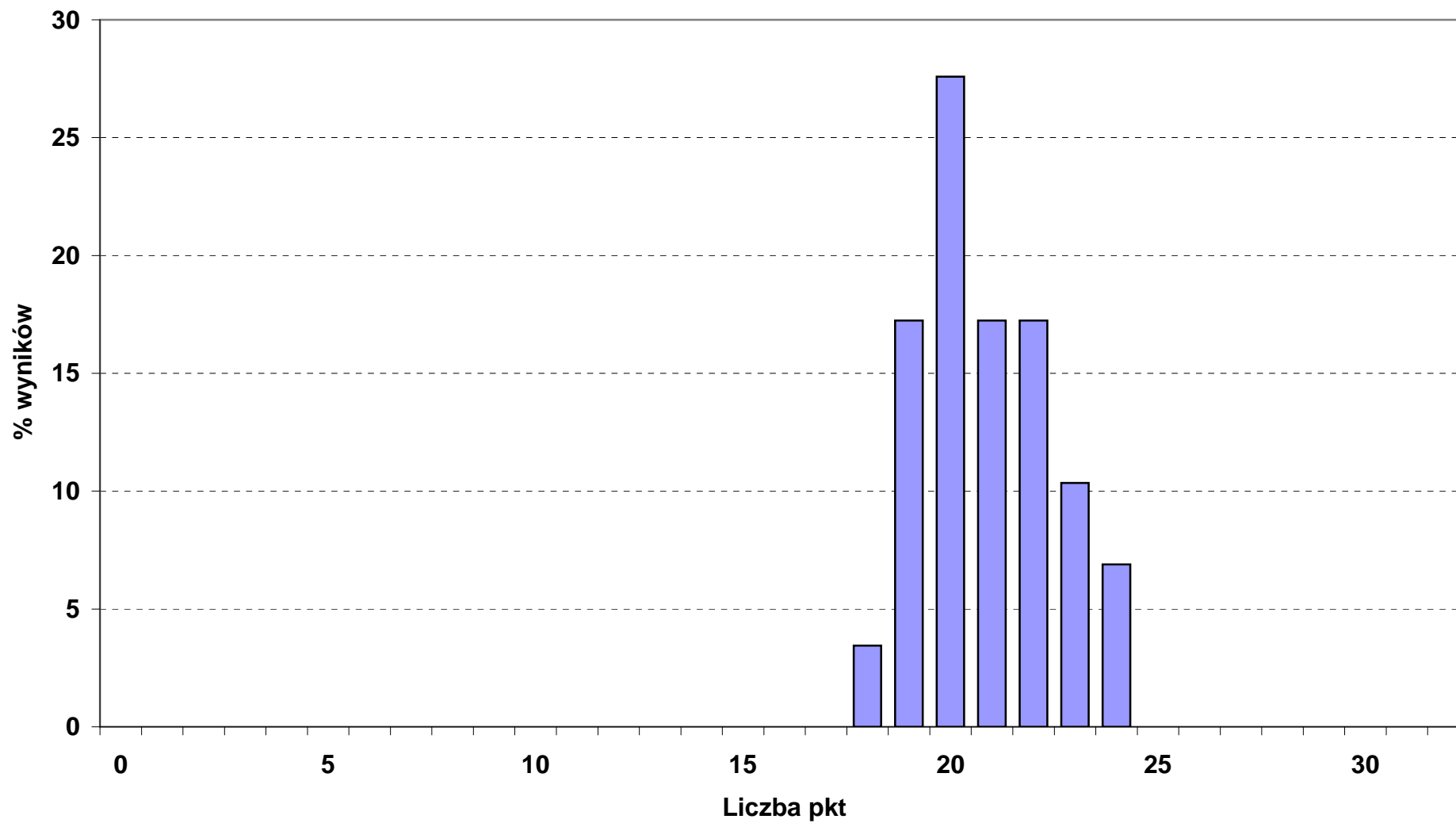

Rozkład wyników punktowych etapu praktycznego w okręgu OKE we Wrocławiu

741_02_PIEKARZ (N - 15, śr. - 21,5 pkt, max - 24 pkt)

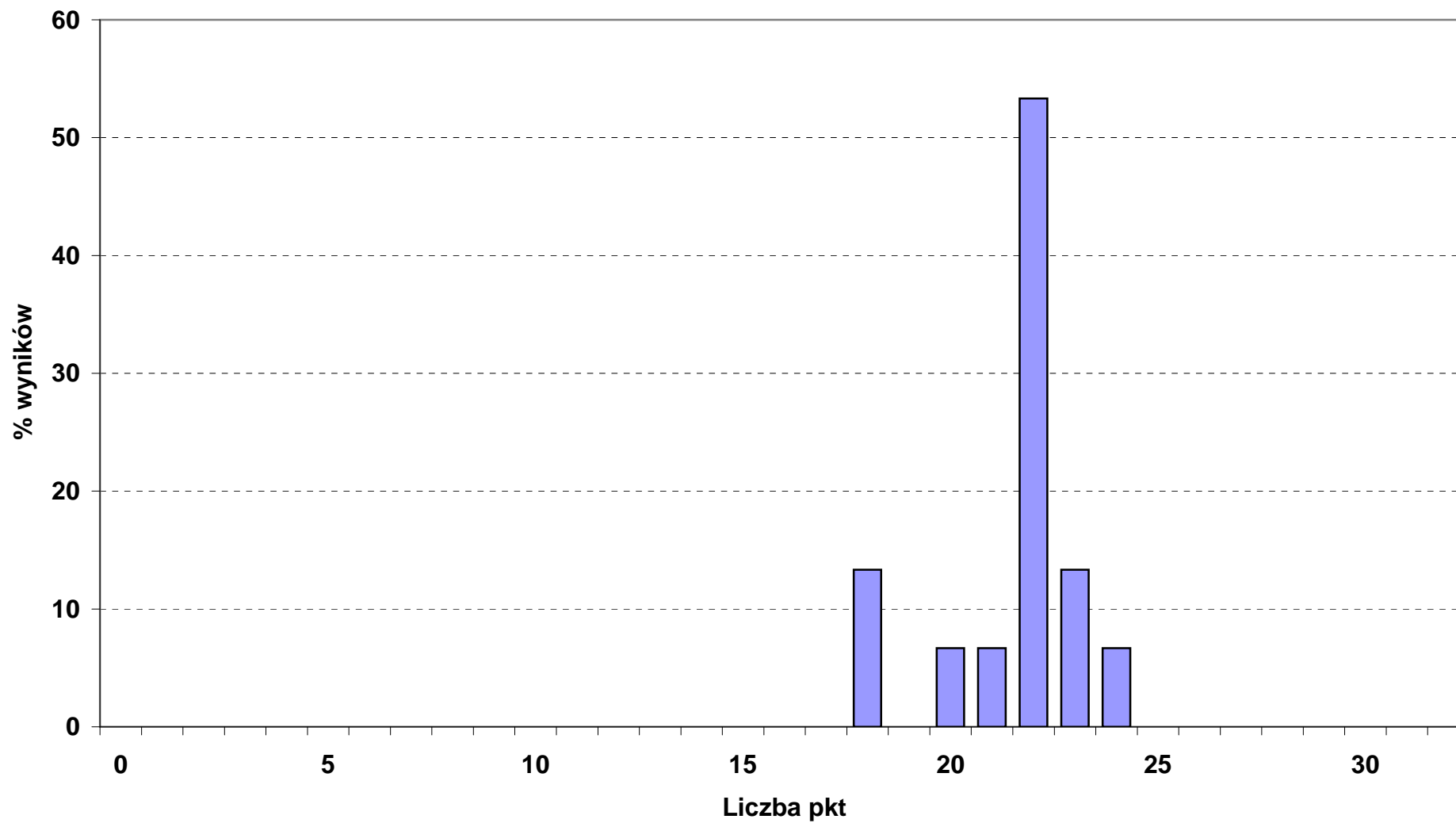

Rozkład wyników punktowych etapu praktycznego w okręgu OKE we Wrocławiu

■ 741_03_RZEŹNIK - WĘDLINIARZ (N - 3, śr. - 26,7 pkt, max - 28 pkt)

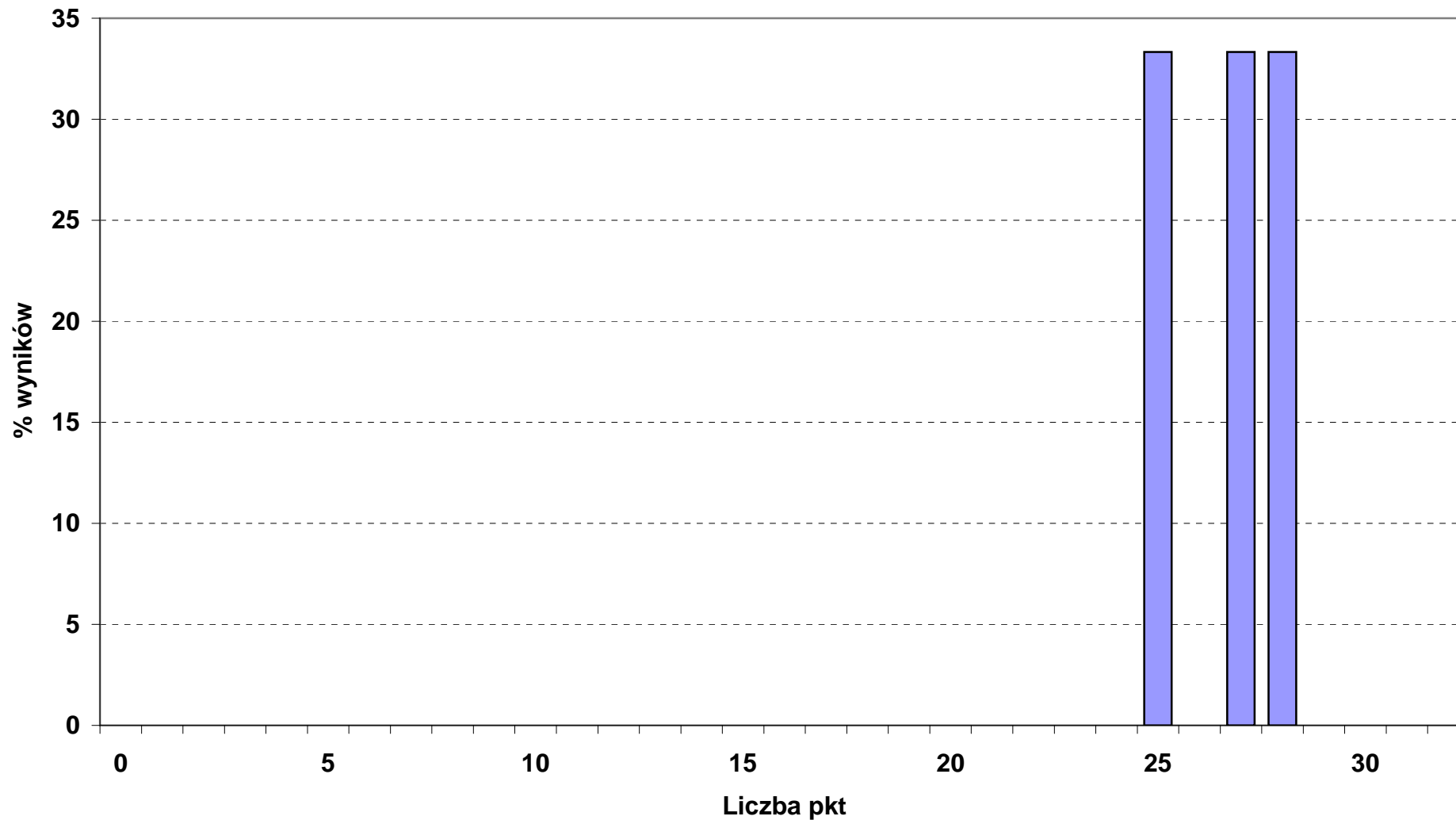

Rozkład wyników punktowych etapu praktycznego w okręgu OKE we Wrocławiu

■ 742_01_STOLARZ (N - 33, śr. - 23,3 pkt, max - 28 pkt)

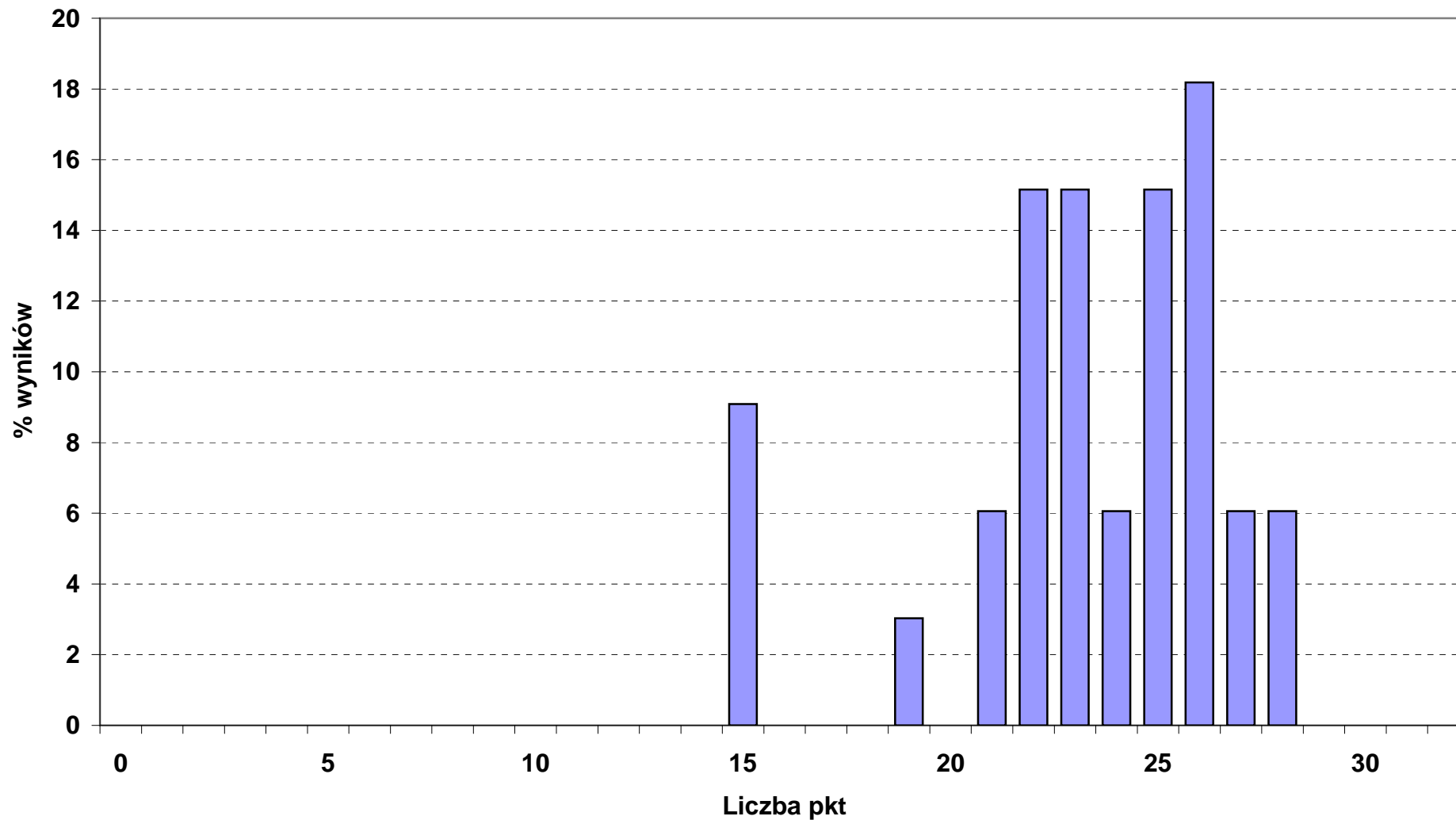

Rozkład wyników punktowych etapu praktycznego w okręgu OKE we Wrocławiu

■ 743_01_KRAWIEC (N - 18, śr. - 26,9 pkt, max - 32 pkt)

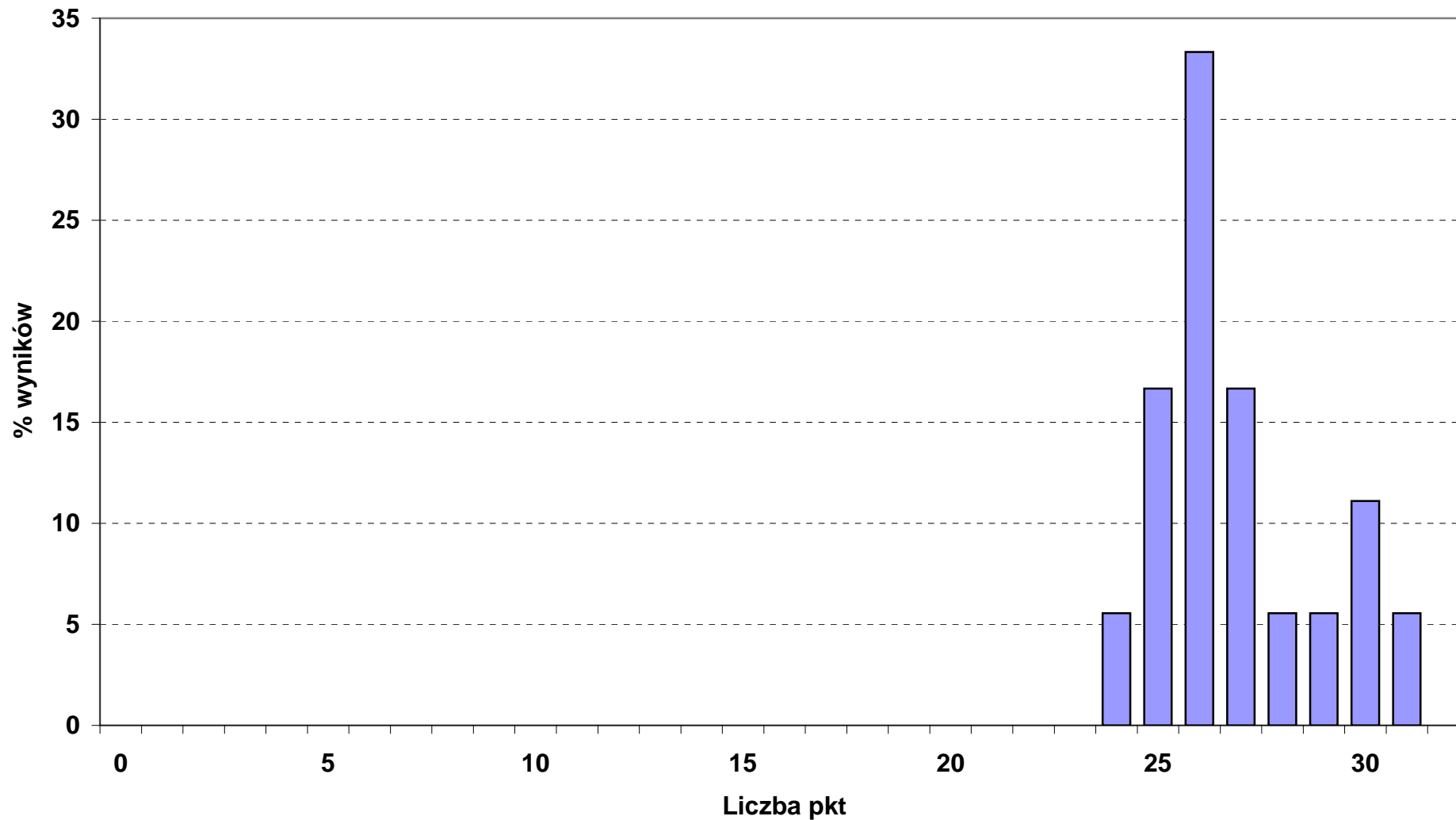

Rozkład wyników punktowych etapu praktycznego w okręgu OKE we Wrocławiu

■ 815_01_OPERATOR URZĄDZEŃ PRZEMYSŁU CHEMICZNEGO (N - 2, śr. - 21,5 pkt, max - 24 pkt)

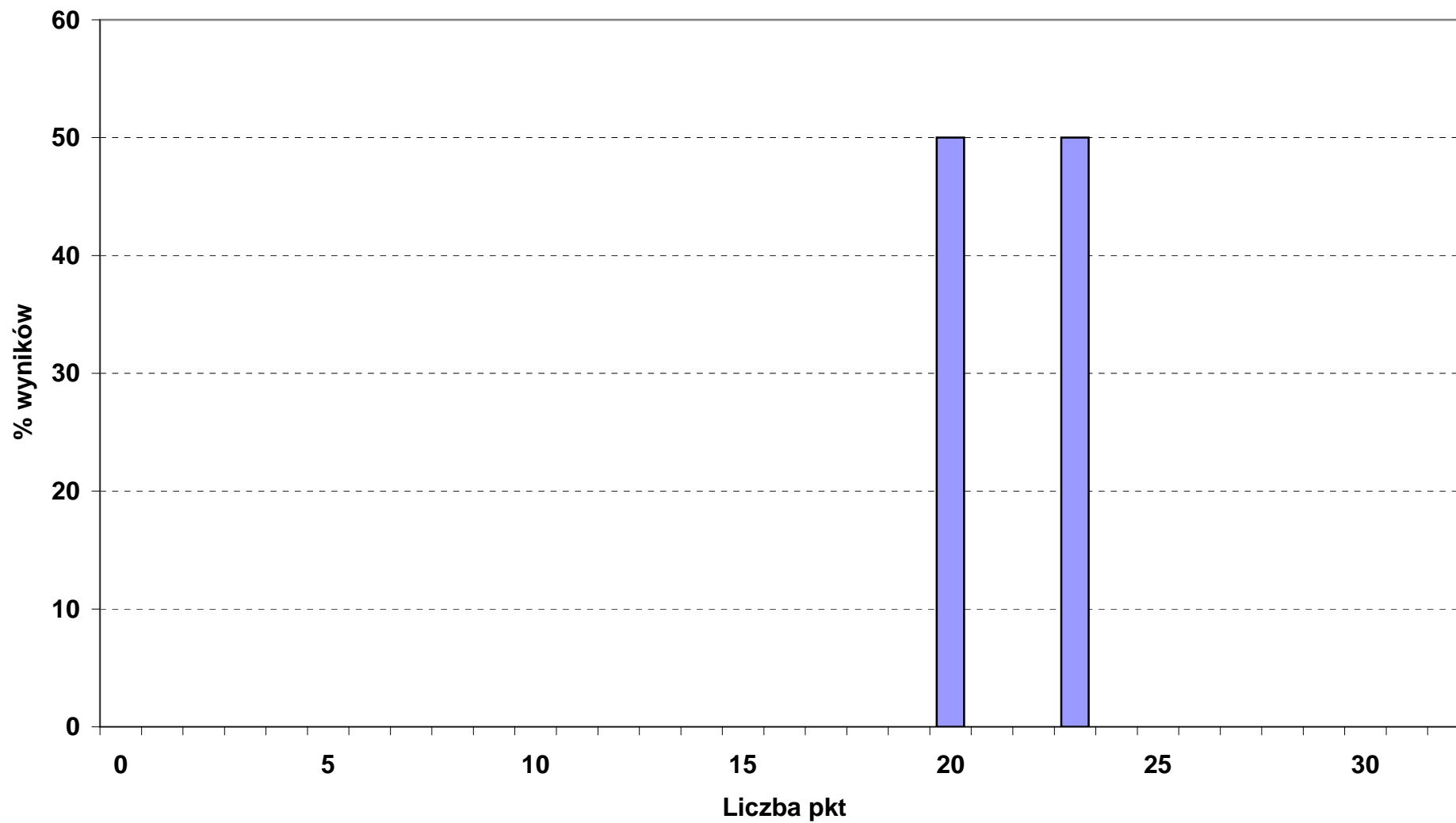

Rozkład wyników punktowych etapu praktycznego w okręgu OKE we Wrocławiu

■ 823_01_ OPERATOR MASZYN I URZĄDZEŃ DO PRZETWÓRSTWA TWORZYW SZTUCZNYCH (N - 1, śr. - 22 pkt, max - 24 pkt)

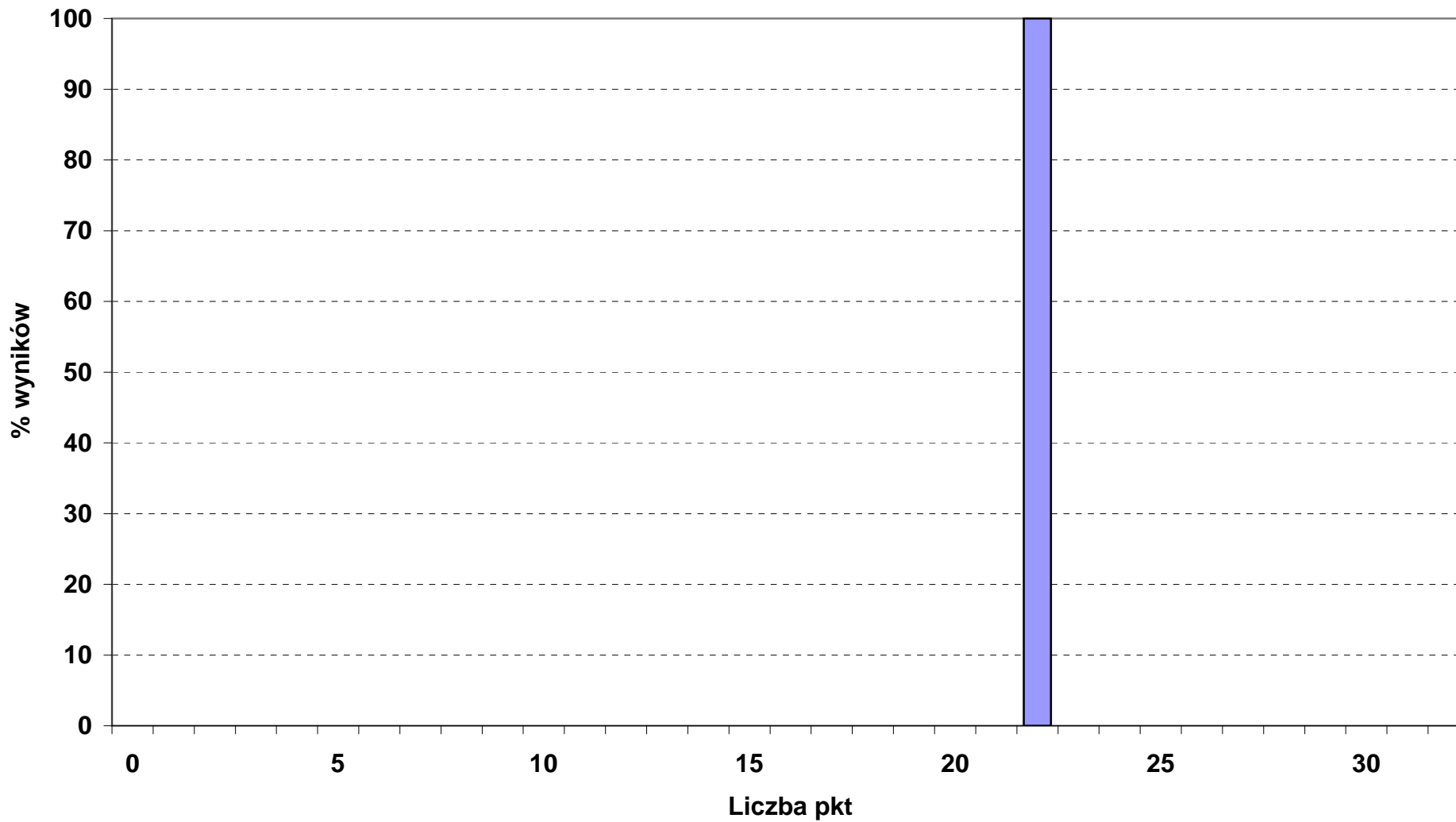

Rozkład wyników punktowych etapu praktycznego w okręgu OKE we Wrocławiu

■ 833_01_ MECHANIK MASZYN I URZĄDZEŃ DROGOWYCH (N - 4, śr. - 28 pkt, max - 32 pkt)

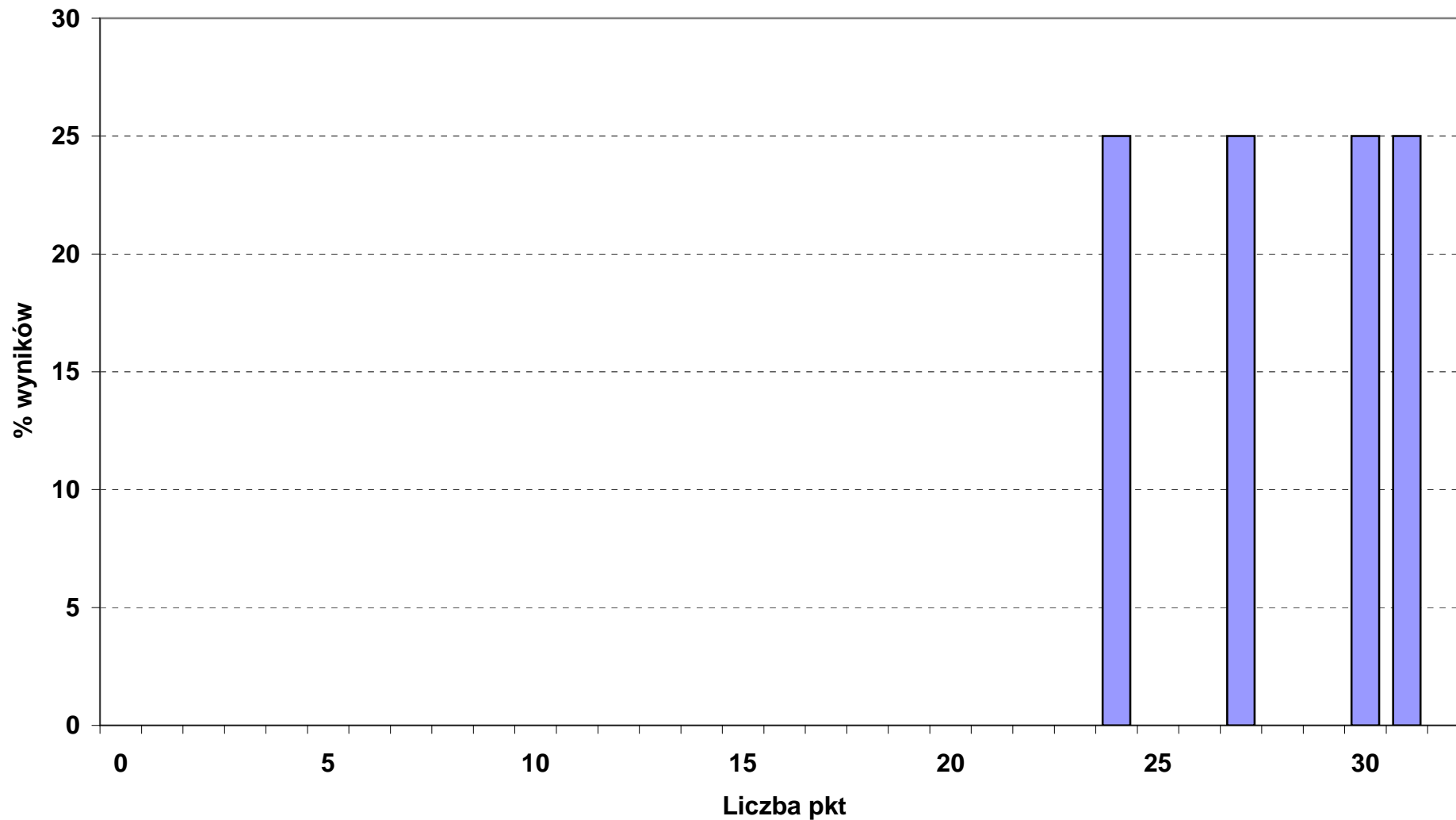

Rozkład wyników punktowych etapu praktycznego w okręgu OKE we Wrocławiu

■ 913_01_ PRACOWNIK POMOCNICZY OBSŁUGI HOTELOWEJ (N - 11, śr. - 22,1 pkt, max - 28 pkt)

