

3c. Rozkłady wyników punktowych w etapie praktycznym w poszczególnych zawodach (wykresy)

Na wykresach w tej części przedstawiono procentowe rozkłady wyników punktowych w poszczególnych zawodach, tj. odsetki zdających, którzy uzyskali określone liczby punktów w etapie praktycznym.

Na wykresach przedstawiono rozkłady wyników ogółem, tj. bez rozbicia na typy szkół i na województwa.

Na wykresach ujęto wszystkich zdających, których szkoły macierzyste znajdują się w zasięgu OKE we Wrocławiu, zarówno zdających po raz pierwszy, jak i przystępujących do egzaminu (etapu) po raz kolejny.

3c. Rozkłady wyników punktowych w etapie praktycznym

| | nr str w pliku pdf |
|--|--------------------|
| TECHNIKA I SZKOŁY POLICEALNE: | |
| 311_04_ TECHNIK BUDOWNICTWA | 4 |
| 311_07_ TECHNIK ELEKTRONIK | 5 |
| 311_08_ TECHNIK ELEKTRYK | 6 |
| 311_10_ TECHNIK GEODETA | 7 |
| 311_15_ TECHNIK GÓRNICTWA PODZIEMNEGO | 8 |
| 311_20_ TECHNIK MECHANIK | 9 |
| 311_22_ TECHNIK MECHANIZACJI ROLNICTWA | 10 |
| 311_24_ TECHNIK OCHRONY ŚRODOWISKA | 11 |
| 311_28_ TECHNIK POLIGRAF | 12 |
| 311_32_ TECHNIK TECHNOLOGII DREWNA | 13 |
| 311_34_ TECHNIK TECHNOLOGII ODZIEŻY | 14 |
| 311_37_ TECHNIK TELEKOMUNIKACJI | 15 |
| 311_39_ TECHNIK URZĄDZEŃ SANITARNYCH | 16 |
| 311_45_ TECHNIK DROGOWNICTWA | 17 |
| 311_50_ TECHNIK MECHATRONIK | 18 |
| 311_51_ TECHNIK CYFROWYCH PROCESÓW GRAFICZNYCH | 19 |
| 311_52_ TECHNIK POJAZDÓW SAMOCHODOWYCH | 20 |
| 312_01_ TECHNIK INFORMATYK | 21 |
| 312_02_ TECHNIK TELEINFORMATYK | 22 |
| 313_01_ FOTOTECHNIK | 23 |
| 313_06_ ASYSTENT OPERATORA DŹWIĘKU | 24 |
| 314_02_ TECHNIK ŻEGLUGI ŚRÓDLĄDOWEJ | 25 |
| 315_01_ TECHNIK BEZPIECZEŃSTWA I HIGIENY PRACY | 26 |
| 321_01_ TECHNIK HODOWCA KONI | 27 |
| 321_02_ TECHNIK LEŚNIK | 28 |
| 321_03_ TECHNIK OGRODNIK | 29 |
| 321_05_ TECHNIK ROLNIK | 30 |
| 321_07_ TECHNIK ARCHITEKTURY KRAJOBRAZU | 31 |
| 321_09_ TECHNIK TECHNOLOGII ŻYWNOŚCI | 32 |
| 321_10_ TECHNIK ŻYWIENIA I GOSPODARSTWA DOMOWEGO | 33 |
| 322_01_ ASYSTENTKA STOMATOLOGICZNA | 34 |
| 322_03_ HIGIENISTKA STOMATOLOGICZNA | 35 |
| 322_06_ RATOWNIK MEDYCZNY | 36 |
| 322_10_ TECHNIK FARMACEUTYCZNY | 37 |
| 322_12_ TECHNIK MASAŻYSTA | 38 |
| 322_14_ TECHNIK WETERYNARII | 39 |
| 322_15_ TERAPEUTA ZAJĘCIOWY | 40 |
| 322_16_ TECHNIK OPTYK | 41 |
| 322_17_ PROTETYK SŁUCHU | 42 |
| 322_19_ TECHNIK ELEKTORADIOLOG | 43 |
| 322_21_ OPIEKUNKA DZIECIĘCA | 44 |
| 341_01_ TECHNIK AGROBIZNESU | 45 |
| 341_02_ TECHNIK EKONOMISTA | 46 |
| 341_03_ TECHNIK HANDLOWIEC | 47 |
| 341_04_ TECHNIK HOTELARSTWA | 48 |
| 341_05_ TECHNIK OBSŁUGI TURYSTYCZNEJ | 49 |
| 341_07_ TECHNIK ORGANIZACJI USŁUG GASTRONOMICZNYCH | 50 |
| 342_01_ TECHNIK ORGANIZACJI REKLAMY | 51 |
| 342_02_ TECHNIK SPEDYTOR | 52 |
| 342_04_ TECHNIK LOGISTYK | 53 |
| 343_01_ TECHNIK ADMINISTRACJI | 54 |
| 346_02_ ASYSTENT OSOBY NIEPEŁNOSPRAWNEJ | 55 |
| 346_03_ OPIEKUNKA ŚRODOWISKOWA | 56 |
| 346_04_ OPIEKUN W DOMU POMOCY SPOŁECZNEJ | 57 |
| 347_09_ FLORYSTA | 58 |
| 348_02_ TECHNIK ARCHIWISTA | 59 |
| 348_03_ TECHNIK INFORMACJI NAUKOWEJ | 60 |
| 412_01_ TECHNIK RACHUNKOWOŚCI | 61 |

| | |
|--|-----|
| 419_01_ TECHNIK PRAC BIUROWYCH | 62 |
| 421_01_ TECHNIK USŁUG POCZTOWYCH I TELEKOMUNIKACYJNYCH | 63 |
| 421_02_ TECHNIK USŁUG POCZTOWYCH I FINANSOWYCH | 64 |
| 512_01_ KELNER | 65 |
| 512_02_ KUCHARZ | 66 |
| 514_02_ TECHNIK USŁUG FRYZJERSKICH | 67 |
| 514_03_ TECHNIK USŁUG KOSMETYCZNYCH | 68 |
| 515_01_ TECHNIK OCHRONY FIZYCZNEJ OSÓB I MIENIA | 69 |
| ZASADNICZE SZKOŁY ZAWODOWE: | |
| 313_05_ FOTOGRAF | 70 |
| 512_05_ KUCHARZ MAŁEJ GASTRONOMII | 71 |
| 513_02_ OPIEKUN MEDYCZNY | 72 |
| 514_01_ FRYZJER | 73 |
| 522_01_ SPRZEDAWCA | 74 |
| 613_01_ ROLNIK | 75 |
| 621_01_ OGRODNIK | 76 |
| 711_02_ GÓRNIK EKSPLOATACJI PODZIEMNEJ | 77 |
| 711_04_ KAMIENIARZ | 78 |
| 712_01_ BETONIARZ - ZBROJARZ | 79 |
| 712_04_ MONTER KONSTRUKCJI BUDOWLANYCH | 80 |
| 712_06_ MURARZ | 81 |
| 712_07_ RENOWATOR ZABYTKÓW ARCHITEKTURY | 82 |
| 713_01_ DEKARZ | 83 |
| 713_02_ MONTER INSTALACJI I URZĄDZEŃ SANITARNYCH | 84 |
| 713_03_ MONTER SIECI KOMUNALNYCH | 85 |
| 713_05_ POSADZKARZ | 86 |
| 714_01_ MALARZ - TAPECIARZ | 87 |
| 714_03_ LAKIERNIK | 88 |
| 721_01_ BLACHARZ | 89 |
| 721_03_ BLACHARZ SAMOCHODOWY | 90 |
| 722_02_ OPERATOR OBRABIAREK SKRAWAJĄCYCH | 91 |
| 722_03_ ŚLUSARZ | 92 |
| 723_02_ MECHANIK - MONTER MASZYN I URZĄDZEŃ | 93 |
| 723_03_ MECHANIK - OPERATOR POJAZDÓW I MASZYN ROLNICZYCH | 94 |
| 723_04_ MECHANIK POJAZDÓW SAMOCHODOWYCH | 95 |
| 724_01_ ELEKTRYK | 96 |
| 724_02_ ELEKTROMECHANIK POJAZDÓW SAMOCHODOWYCH | 97 |
| 724_05_ ELEKTROMECHANIK | 98 |
| 725_01_ MONTER - ELEKTRONIK | 99 |
| 725_02_ MONTER SIECI I URZĄDZEŃ TELEKOMUNIKACYJNYCH | 100 |
| 725_03_ MONTER - MECHATRONIK | 101 |
| 731_01_ MECHANIK AUTOMATYKI PRZEMYSŁOWEJ I URZĄDZEŃ PRECYZYJNYCH | 102 |
| 734_02_ INTROLIGATOR | 103 |
| 741_01_ CUKIERNIK | 104 |
| 741_02_ PIEKARZ | 105 |
| 741_03_ RZEŹNIK - WĘDLINIARZ | 106 |
| 742_01_ STOLARZ | 107 |
| 743_01_ KRAWIEC | 108 |
| 744_01_ KALETNIK | 109 |
| 913_01_ PRACOWNIK POMOCNICZY OBSŁUGI HOTELOWEJ | 110 |

Rozkład wyników punktowych etapu praktycznego w okręgu OKE we Wrocławiu

■ 311_04_ TECHNIK BUDOWNICTWA (liczba zdających: 486)

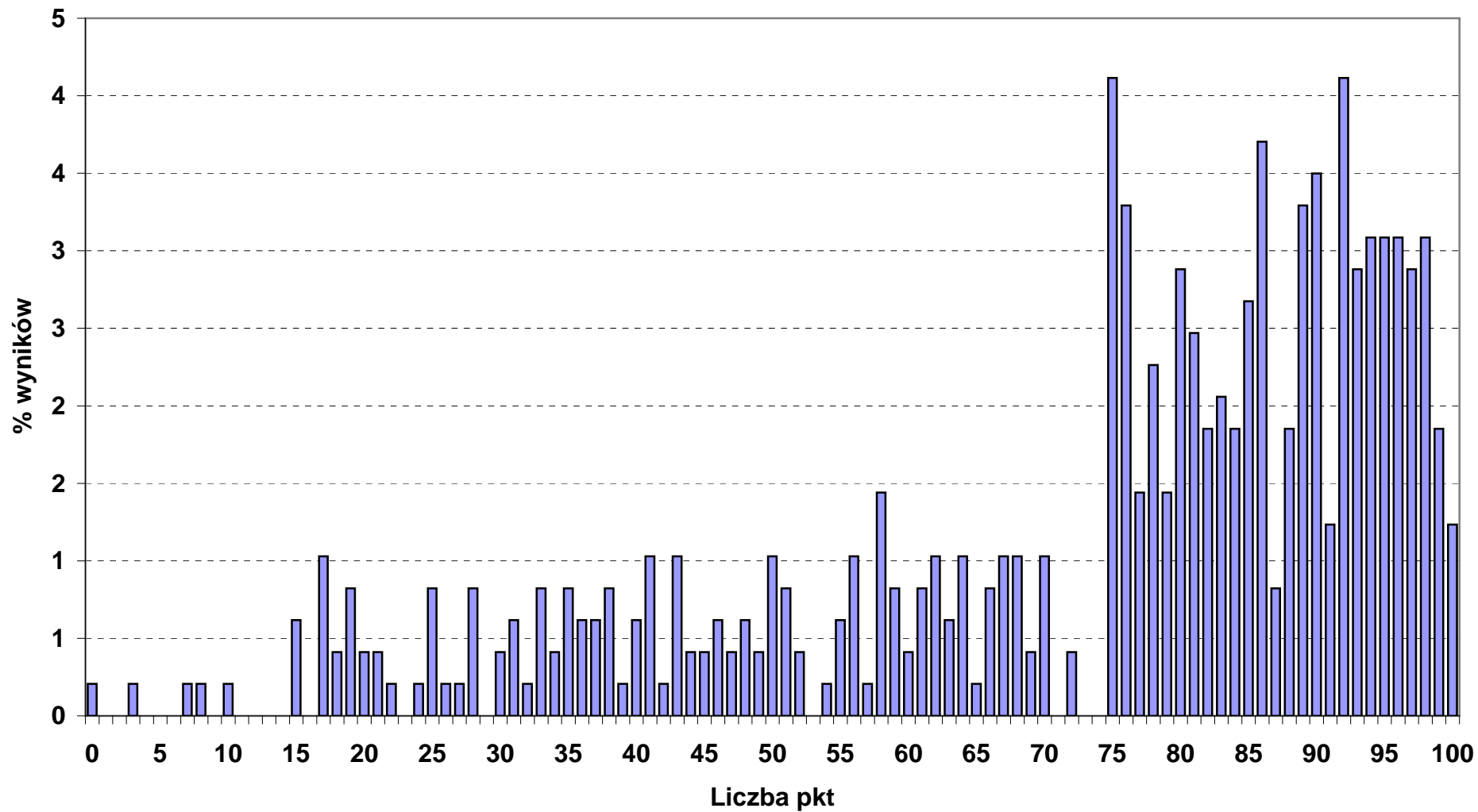

Rozkład wyników punktowych etapu praktycznego w okręgu OKE we Wrocławiu

■ 311_07_ TECHNIK ELEKTRONIK (liczba zdających: 297)

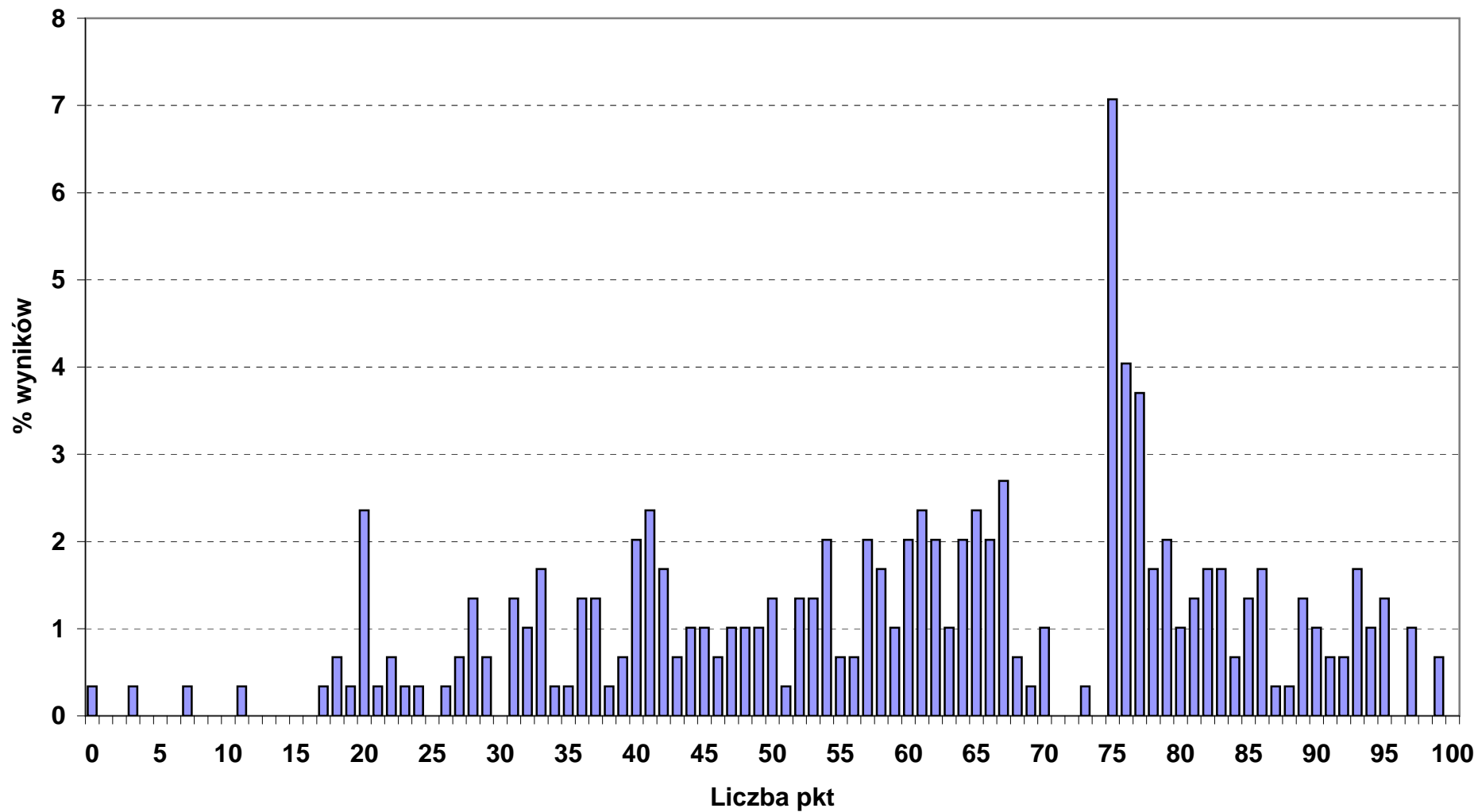

Rozkład wyników punktowych etapu praktycznego w okręgu OKE we Wrocławiu

■ 311_08_ TECHNIK ELEKTRYK (liczba zdających: 289)

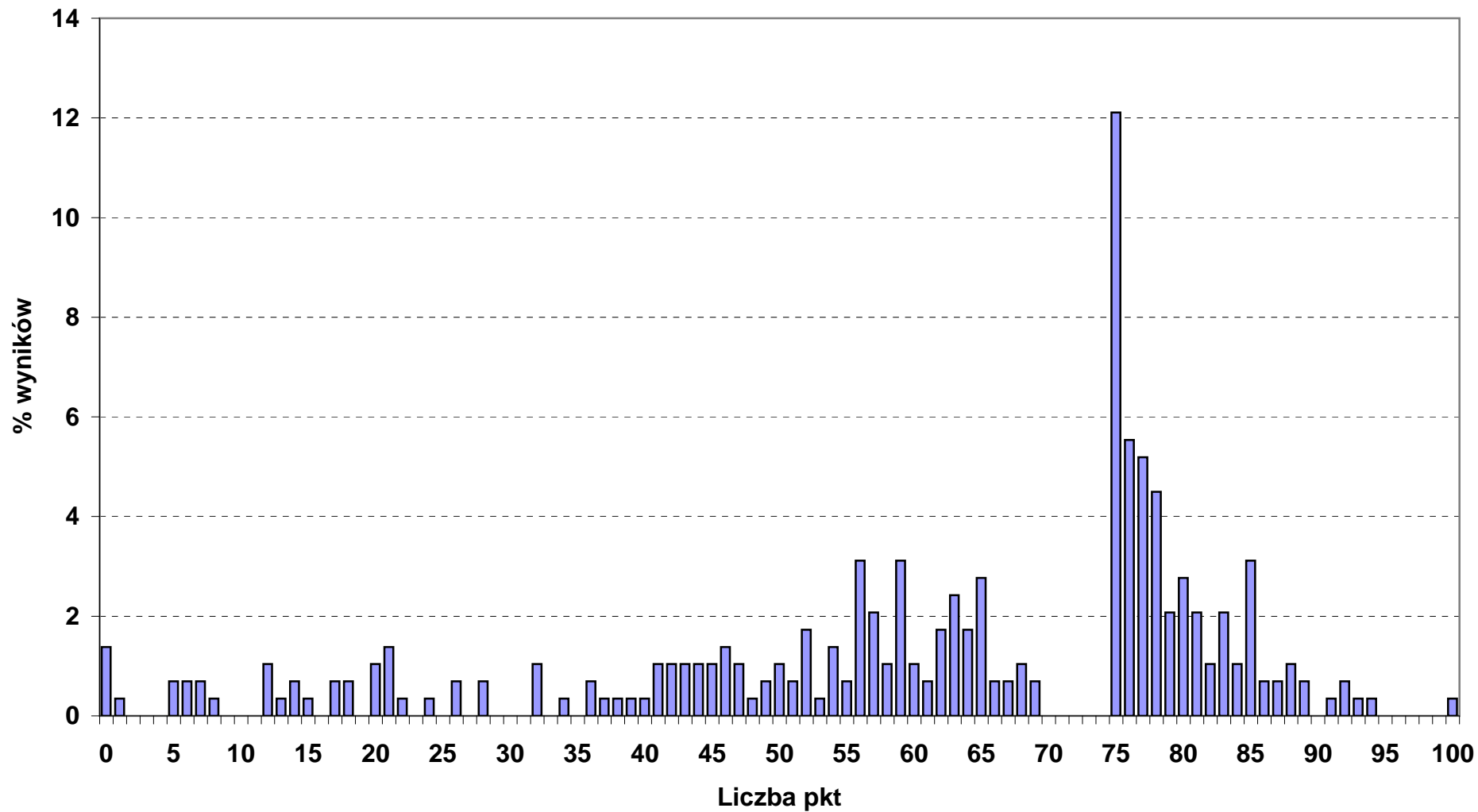

Rozkład wyników punktowych etapu praktycznego w okręgu OKE we Wrocławiu

■ 311_10_ TECHNIK GEODETA (liczba zdających: 106)

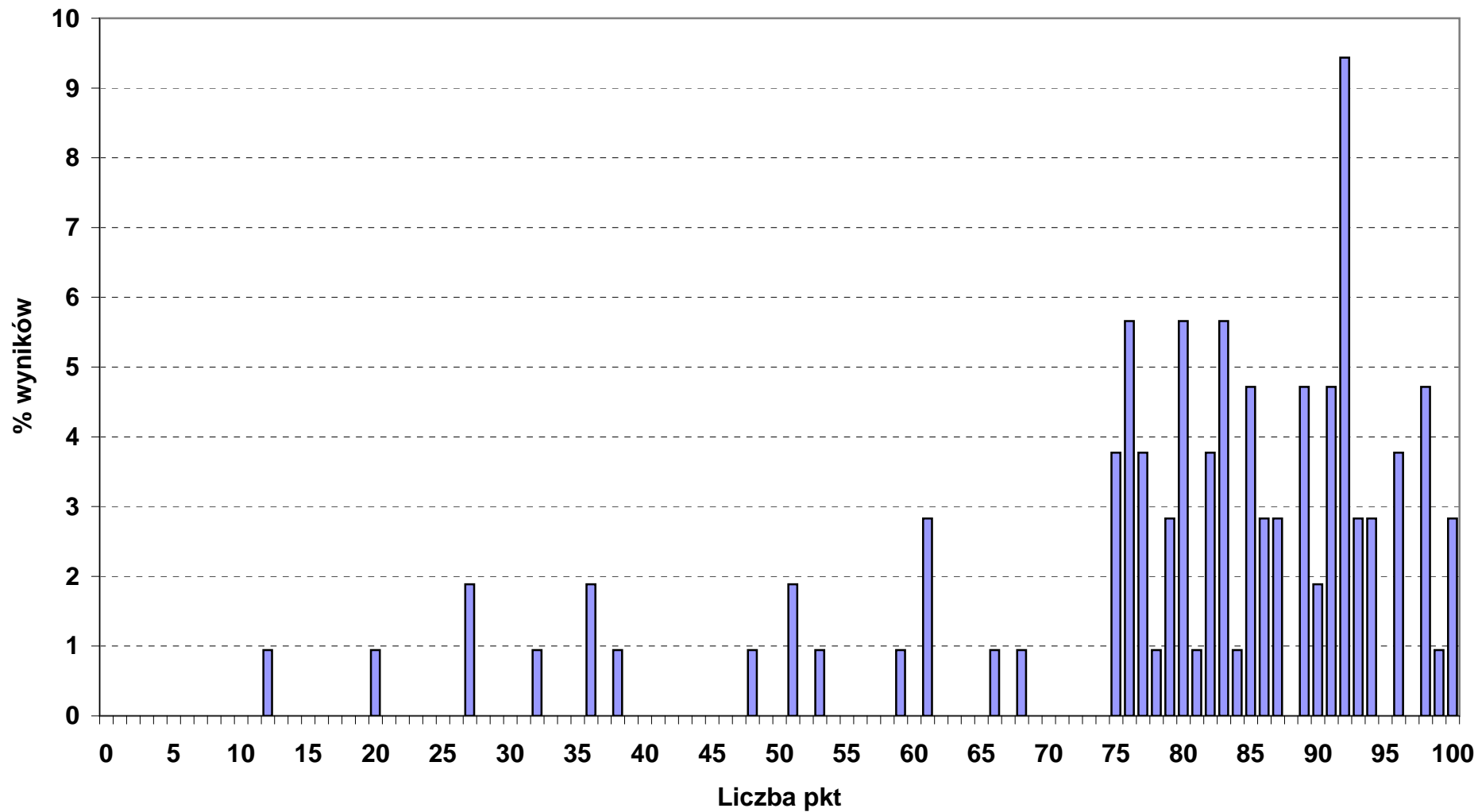

Rozkład wyników punktowych etapu praktycznego w okręgu OKE we Wrocławiu

■ 311_15_ TECHNIK GÓRNICTWA PODZIEMNEGO (liczba zdających: 103)

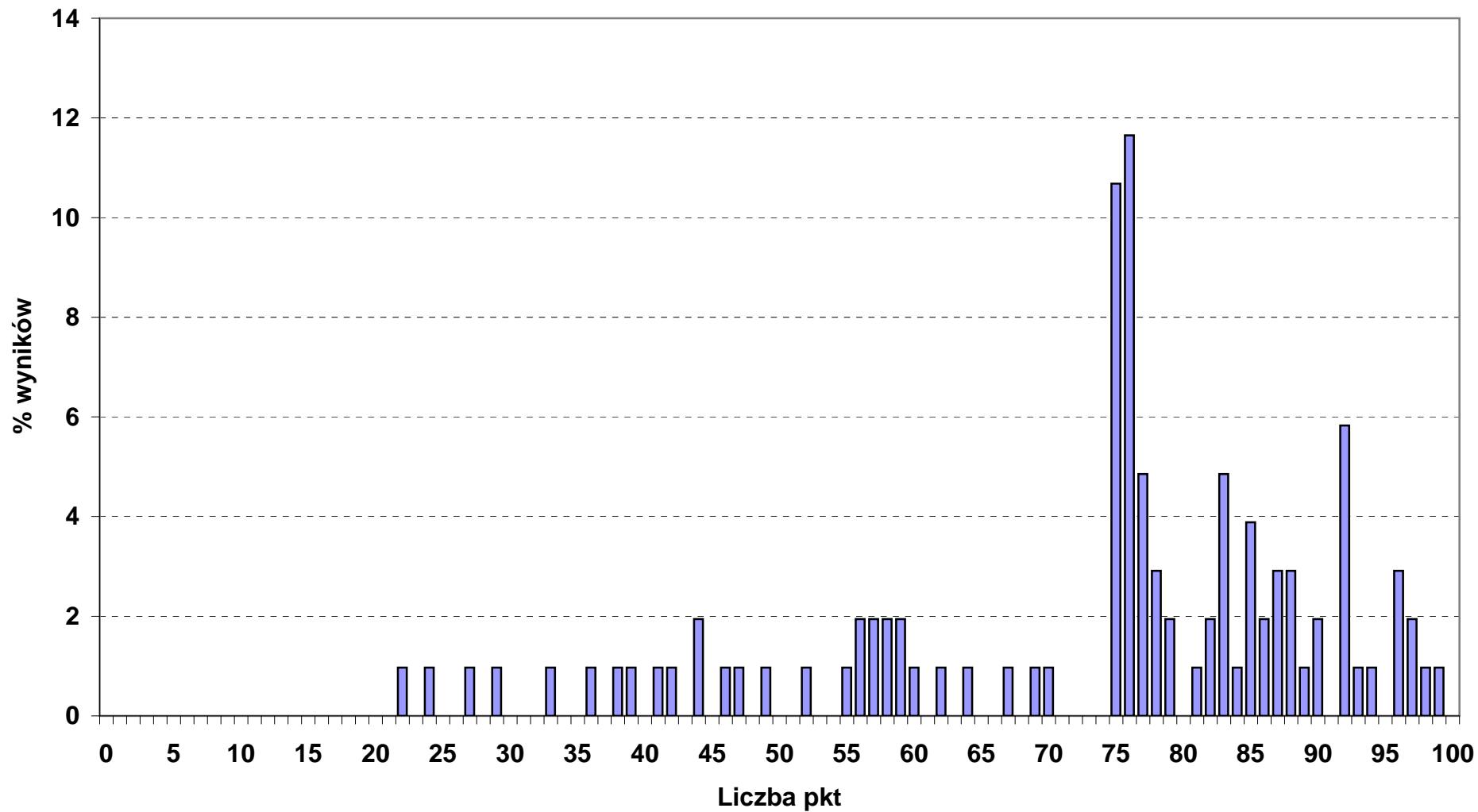

Rozkład wyników punktowych etapu praktycznego w okręgu OKE we Wrocławiu

■ 311_20_ TECHNIK MECHANIK (liczba zdających: 1244)

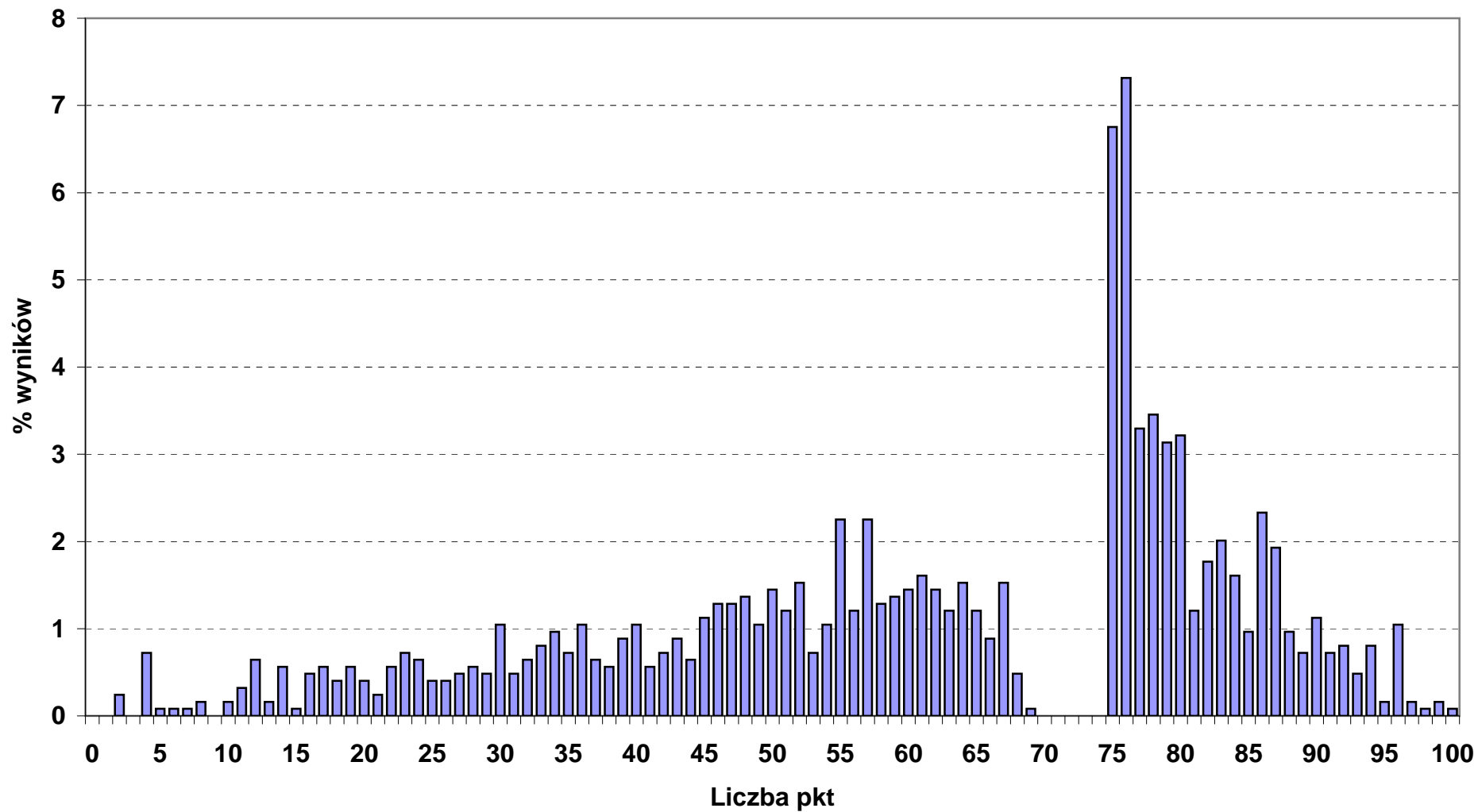

Rozkład wyników punktowych etapu praktycznego w okręgu OKE we Wrocławiu

■ 311_22_ TECHNIK MECHANIZACJI ROLNICTWA (liczba zdających: 61)

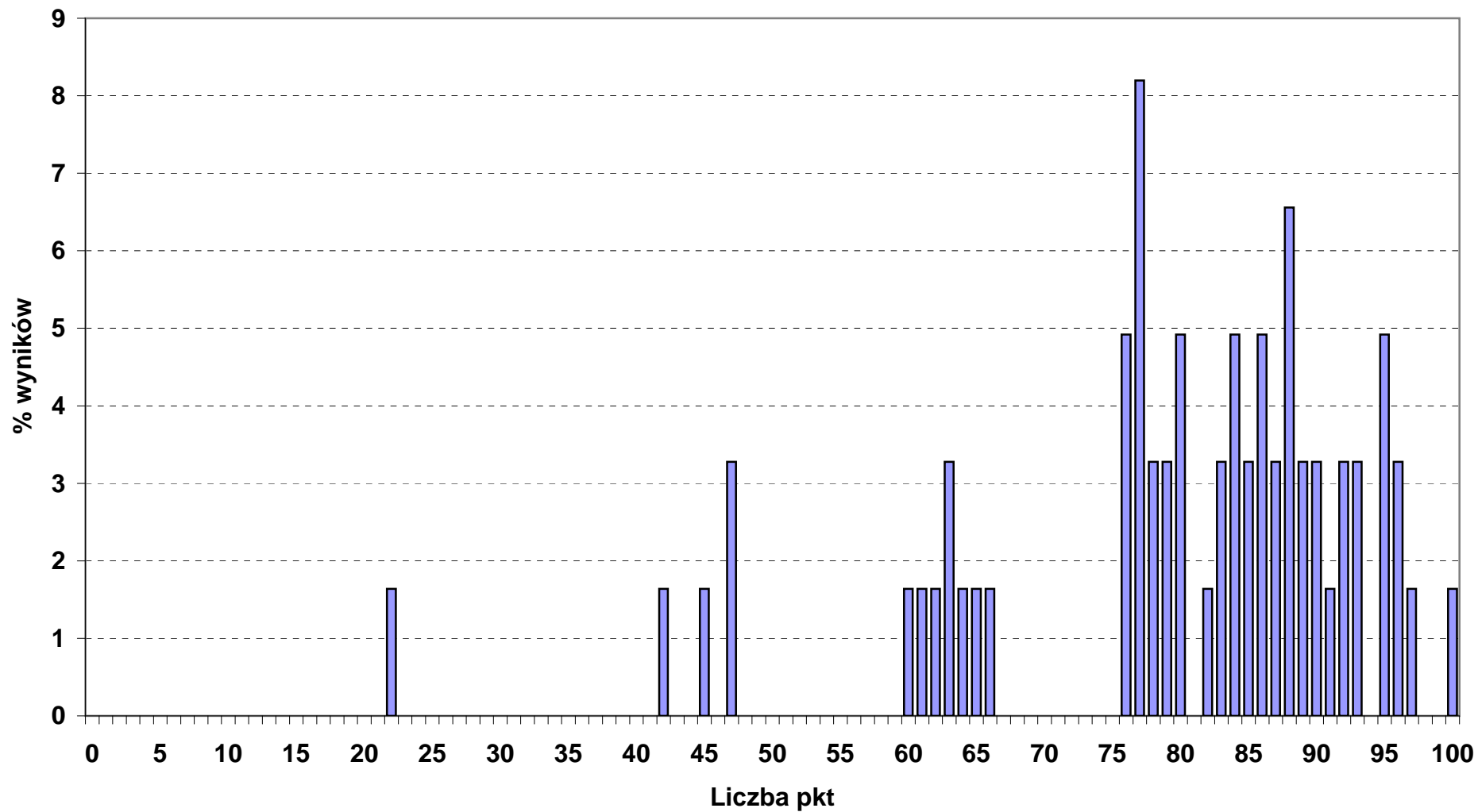

Rozkład wyników punktowych etapu praktycznego w okręgu OKE we Wrocławiu

■ 311_24_ TECHNIK OCHRONY ŚRODOWISKA (liczba zdających: 176)

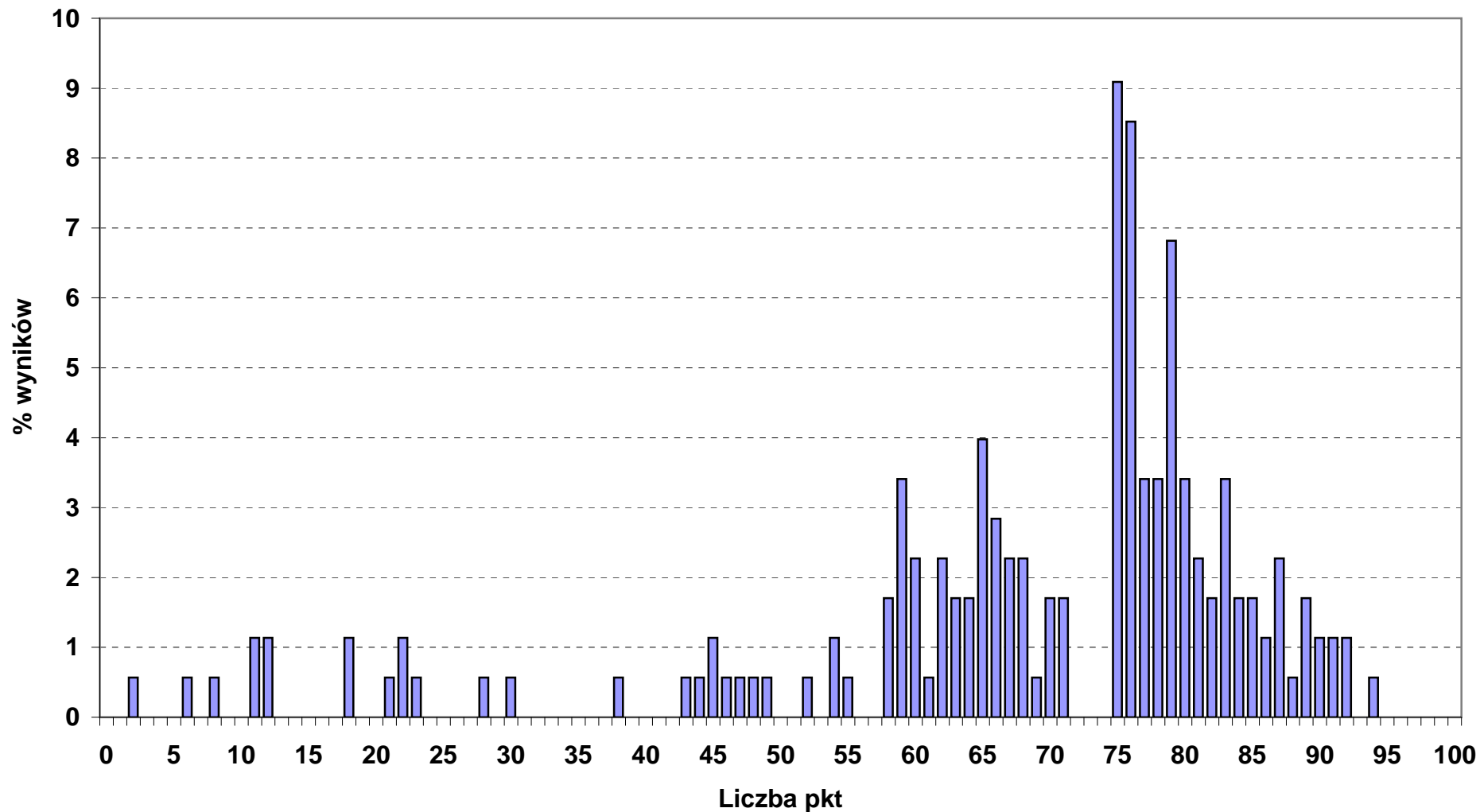

Rozkład wyników punktowych etapu praktycznego w okręgu OKE we Wrocławiu

■ 311_28_ TECHNIK POLIGRAF (liczba zdających: 23)

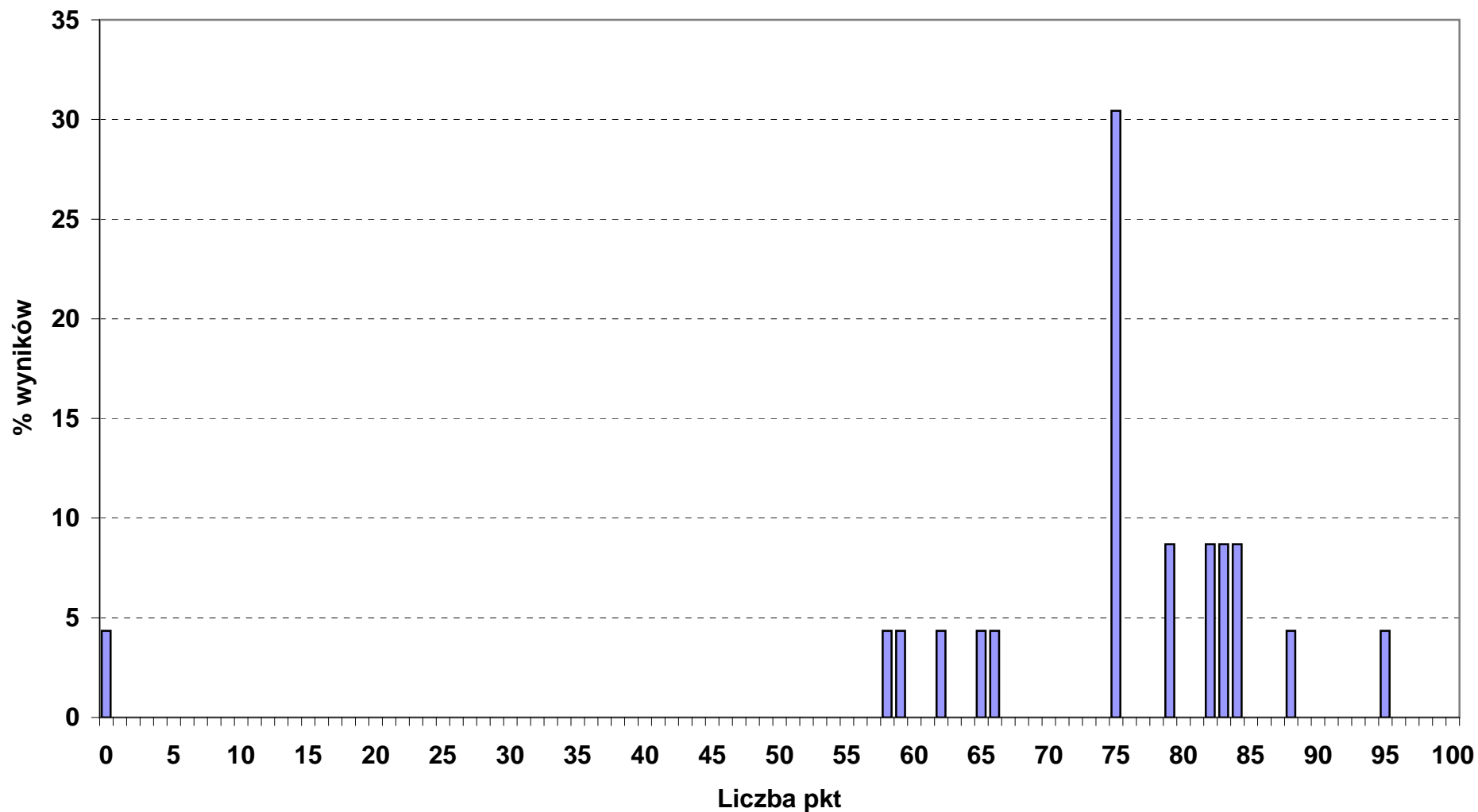

Rozkład wyników punktowych etapu praktycznego w okręgu OKE we Wrocławiu

■ 311_32_ TECHNIK TECHNOLOGII DREWNA (liczba zdających: 67)

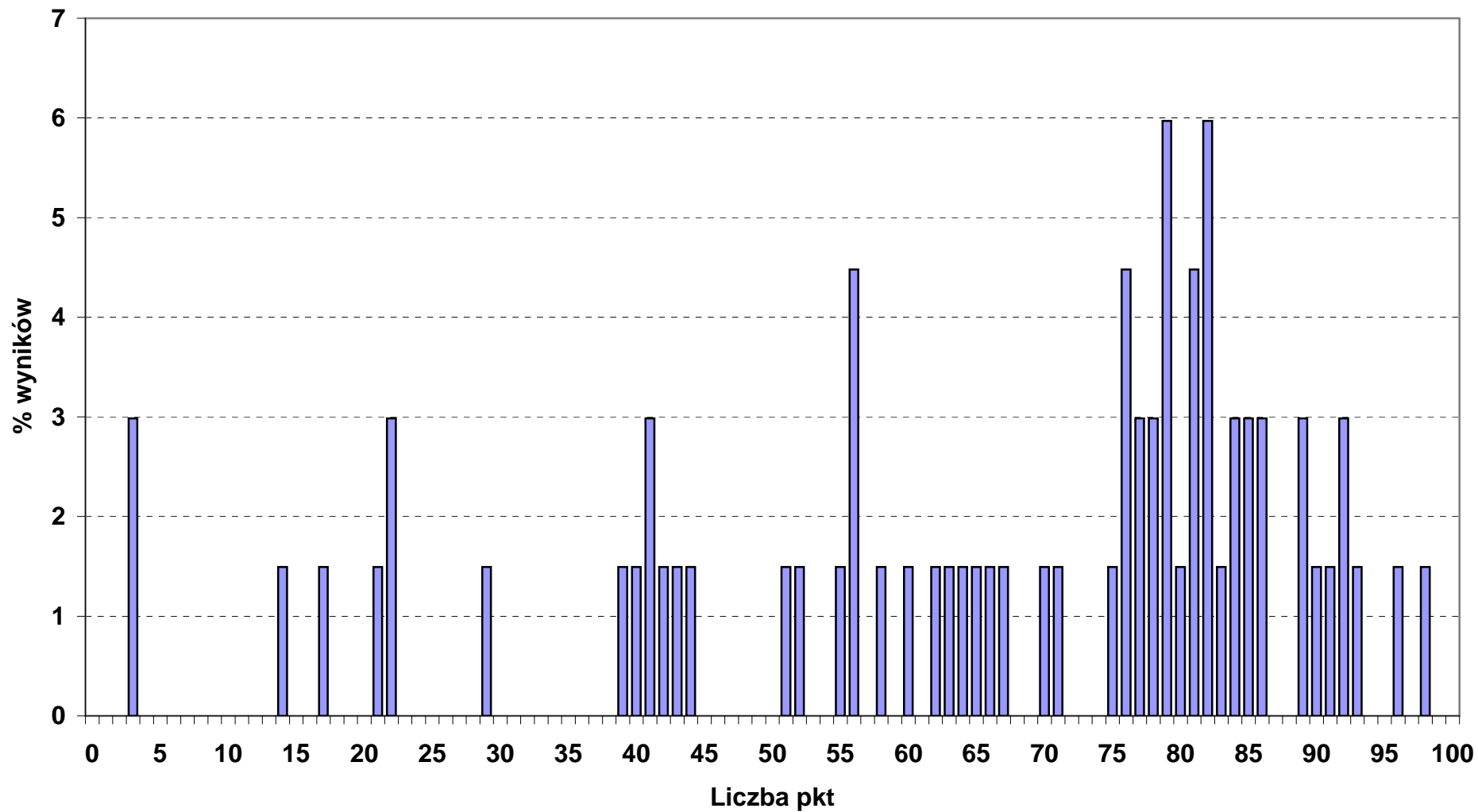

Rozkład wyników punktowych etapu praktycznego w okręgu OKE we Wrocławiu

■ 311_34_ TECHNIK TECHNOLOGII ODZIEŻY (liczba zdających: 30)

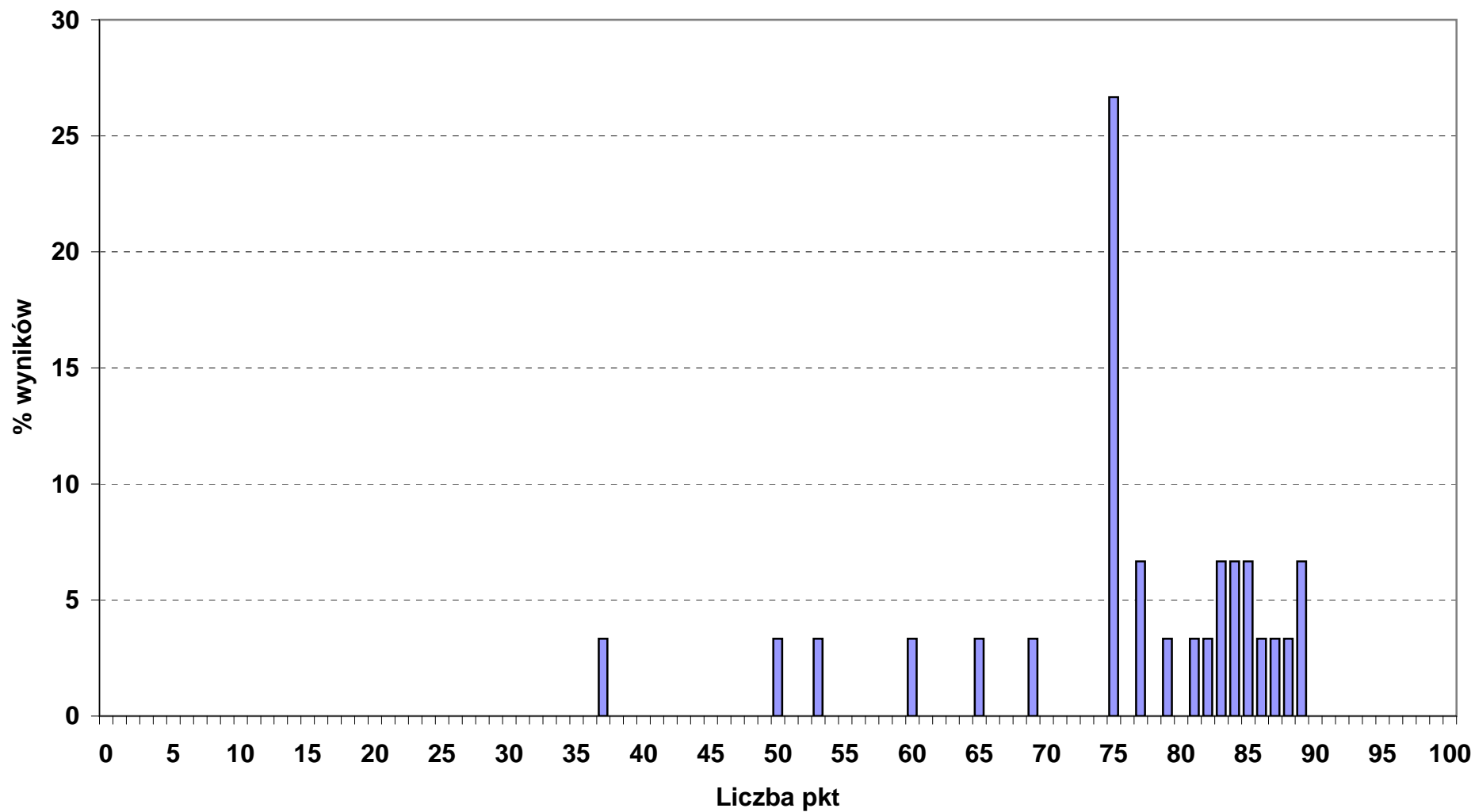

Rozkład wyników punktowych etapu praktycznego w okręgu OKE we Wrocławiu

■ 311_37_ TECHNIK TELEKOMUNIKACJI (liczba zdających: 78)

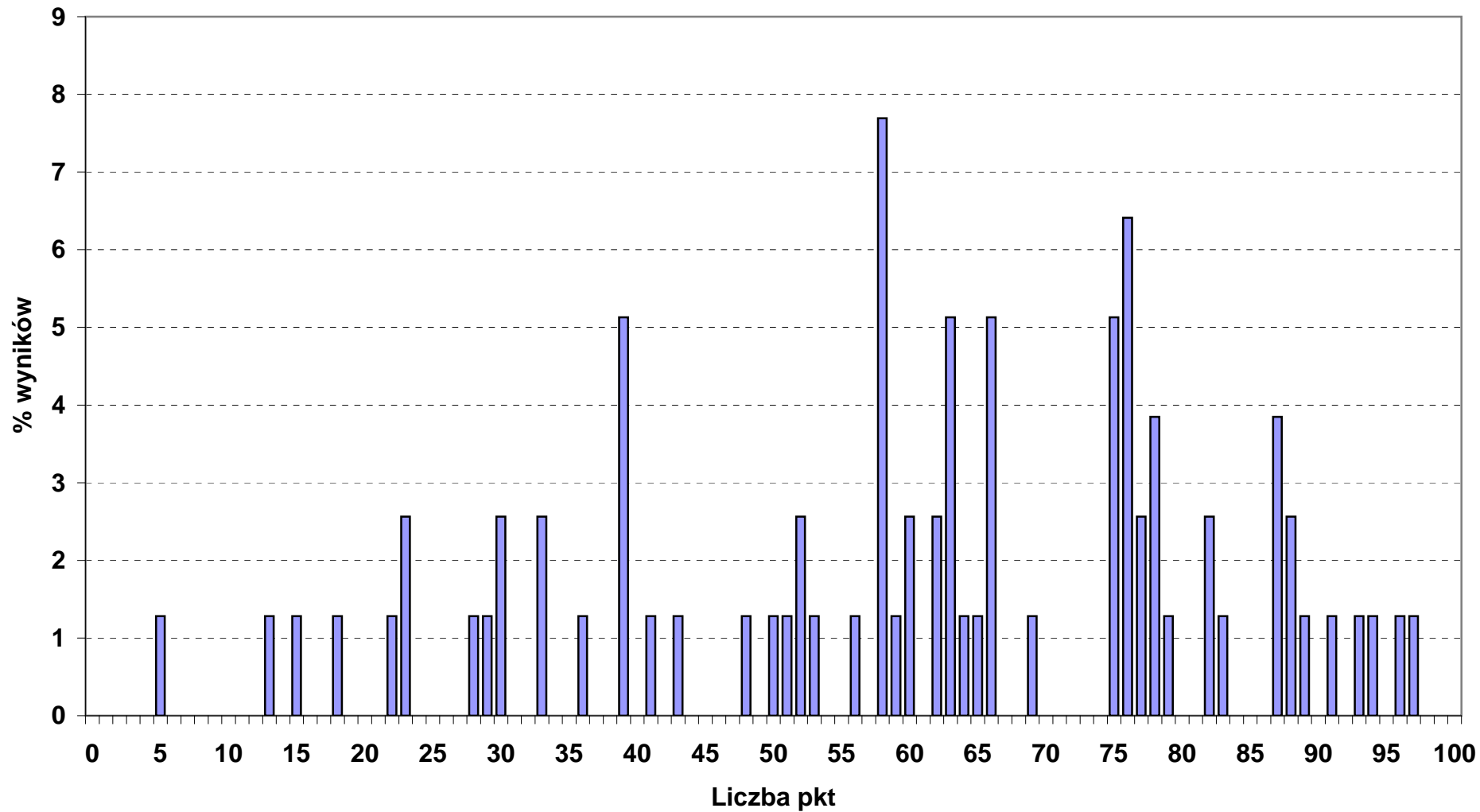

Rozkład wyników punktowych etapu praktycznego w okręgu OKE we Wrocławiu

■ 311_39_ TECHNIK URZĄDZEŃ SANITARNYCH (liczba zdających: 19)

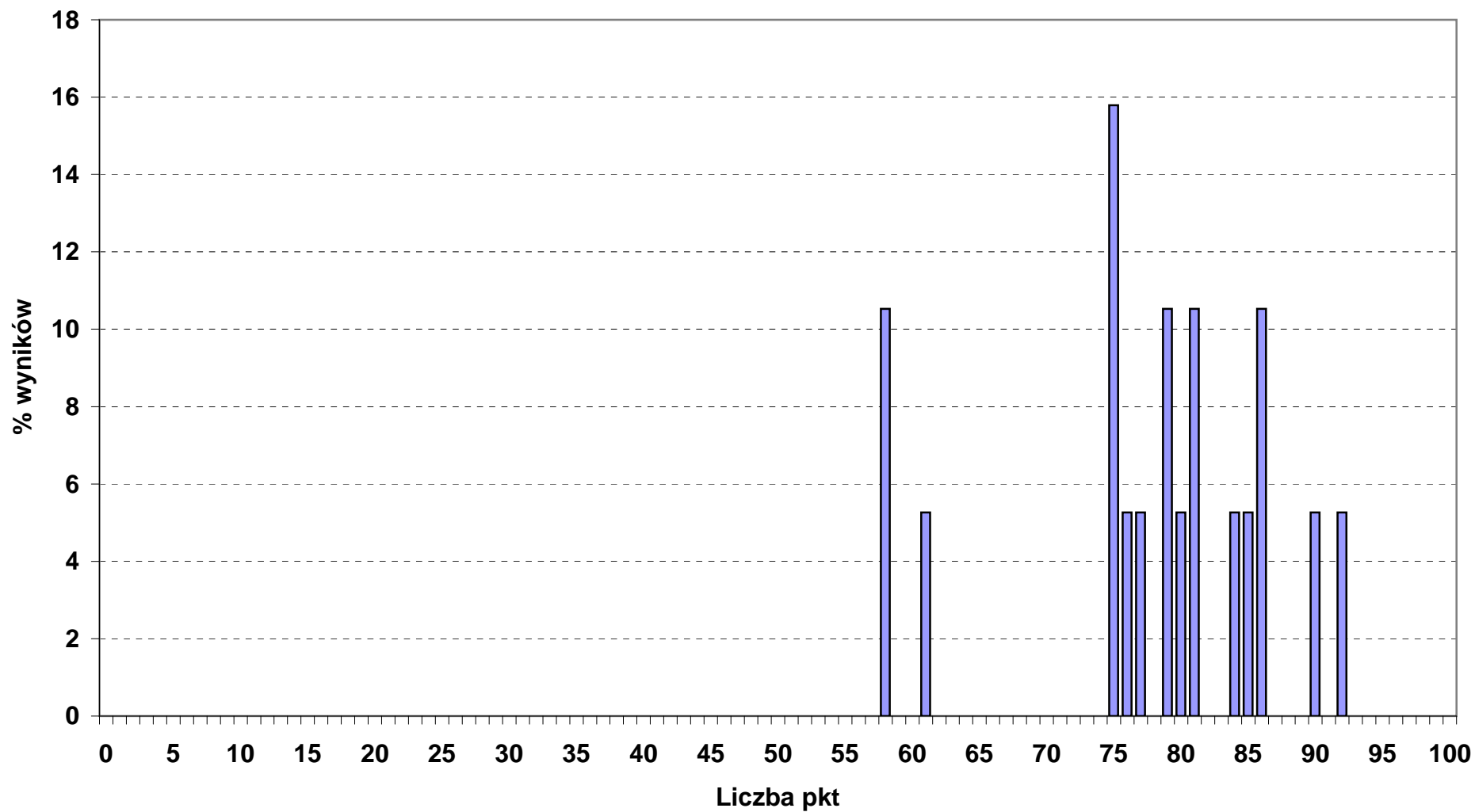

Rozkład wyników punktowych etapu praktycznego w okręgu OKE we Wrocławiu

■ 311_45_ TECHNIK DROGOWNICTWA (liczba zdających: 22)

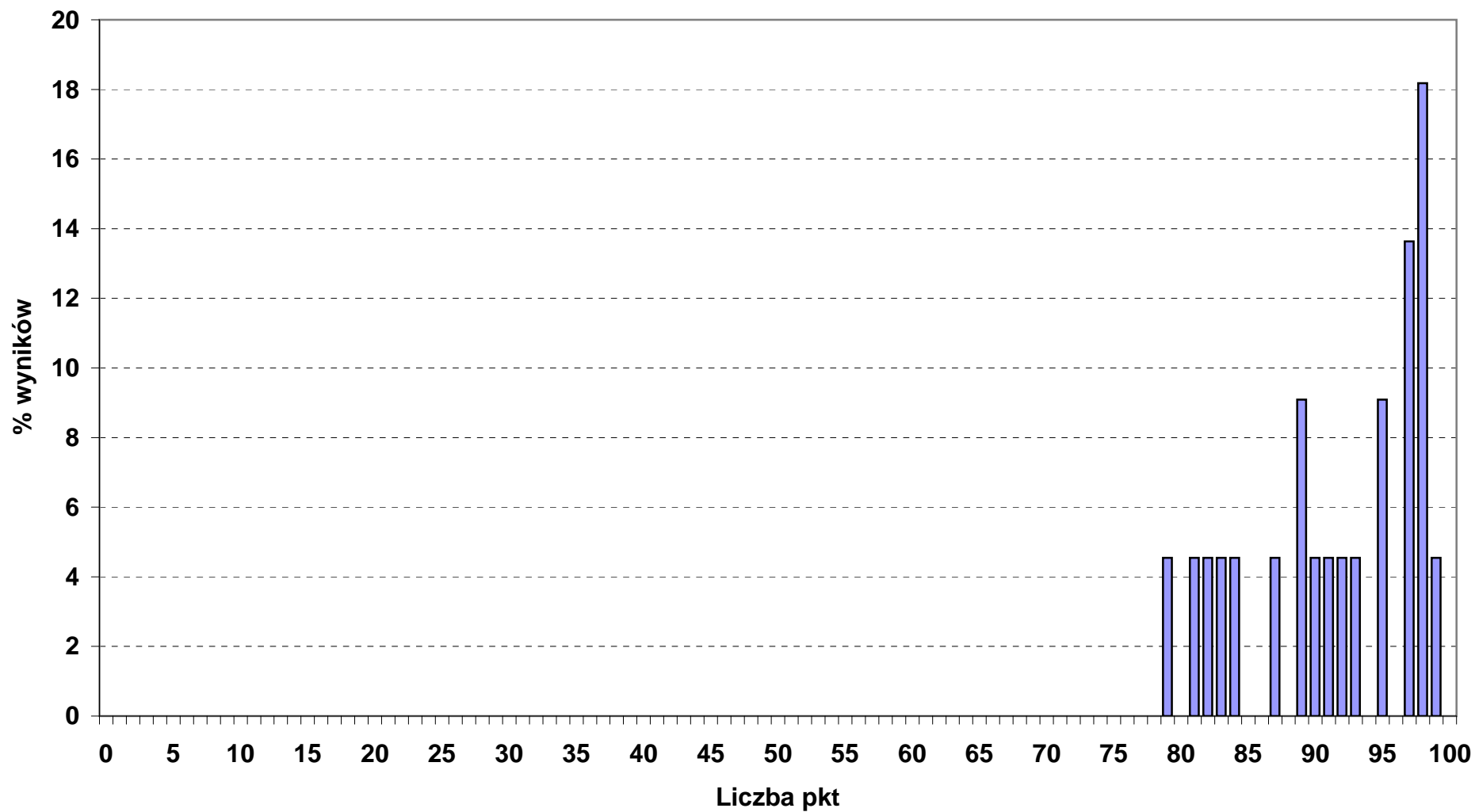

Rozkład wyników punktowych etapu praktycznego w okręgu OKE we Wrocławiu

■ 311_50_ TECHNIK MECHATRONIK (liczba zdających: 330)

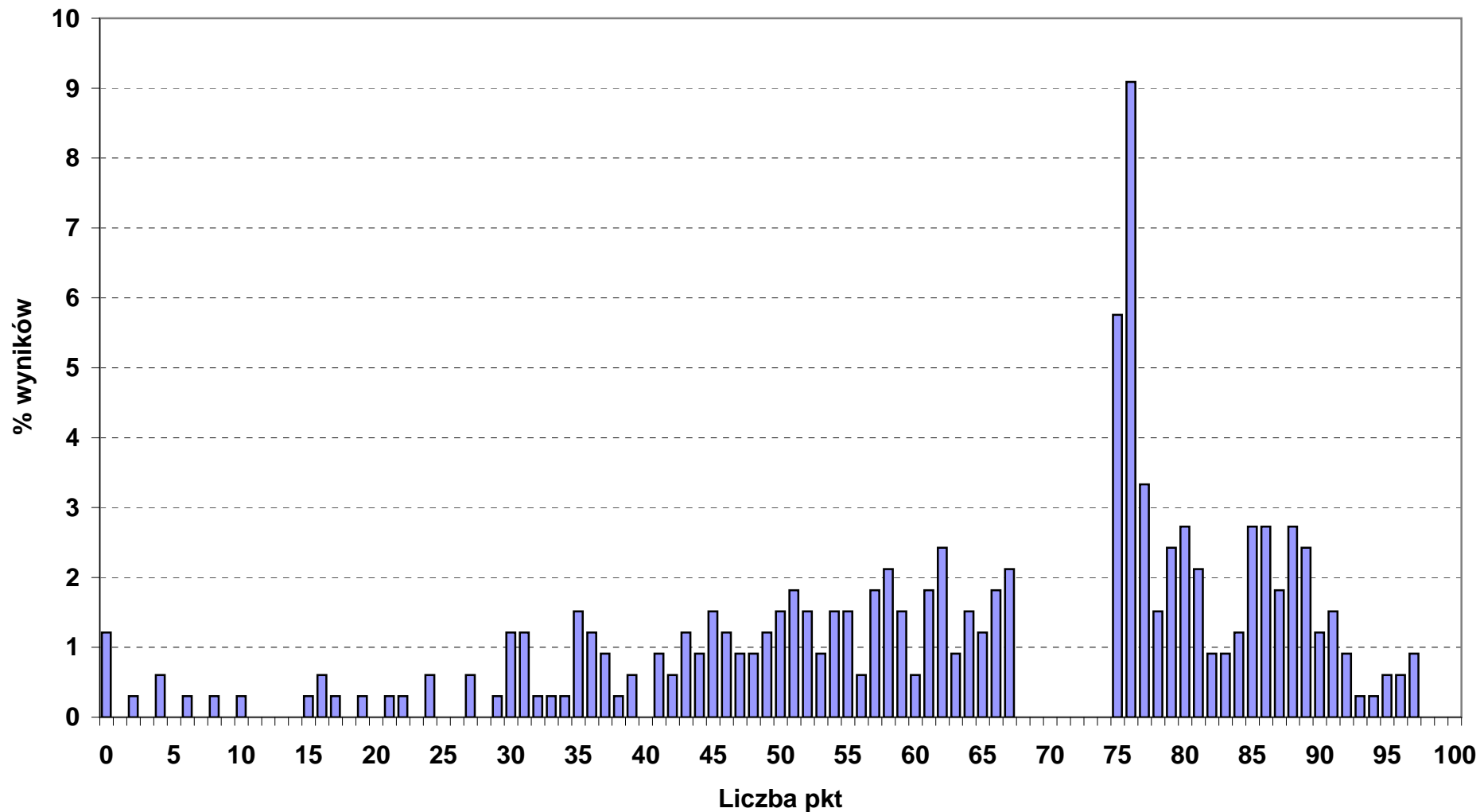

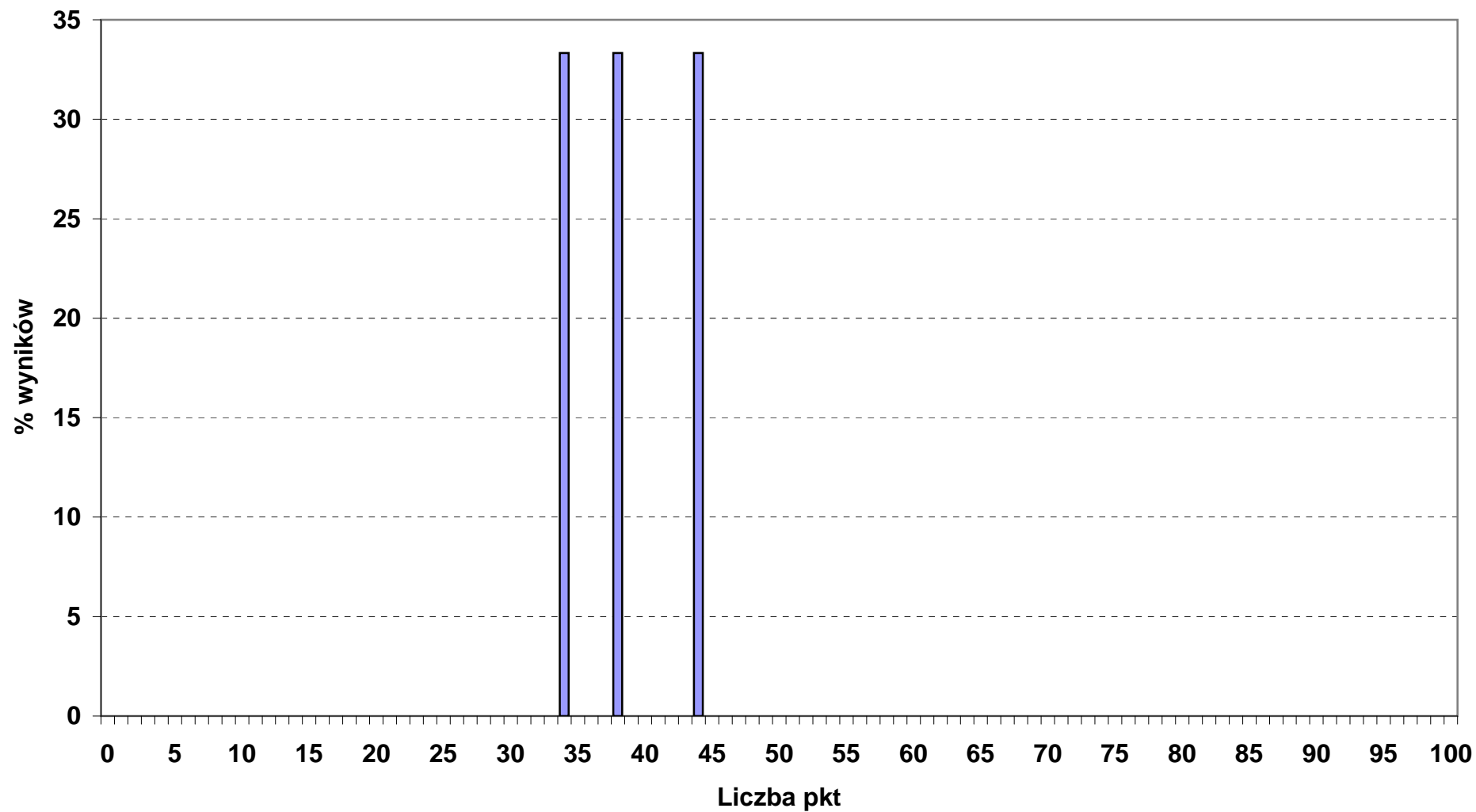
Rozkład wyników punktowych etapu praktycznego w okręgu OKE we Wrocławiu**■ 311_51_ TECHNIK CYFROWYCH PROCESÓW GRAFICZNYCH (liczba zdających: 3)**

Rozkład wyników punktowych etapu praktycznego w okręgu OKE we Wrocławiu

■ 311_52_ TECHNIK POJAZDÓW SAMOCHODOWYCH (liczba zdających: 10)

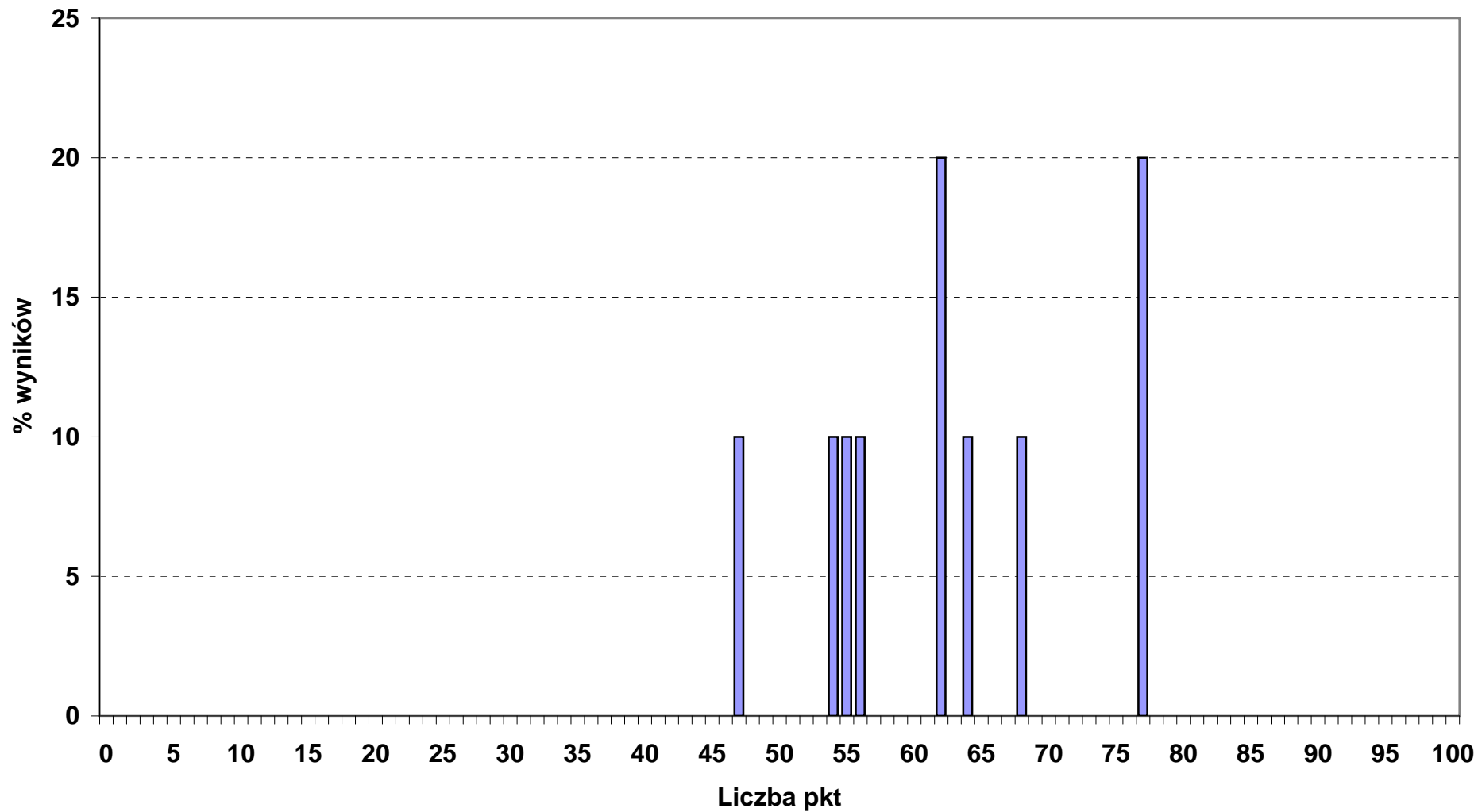

Rozkład wyników punktowych etapu praktycznego w okręgu OKE we Wrocławiu

■ 312_01_ TECHNIK INFORMATYK (liczba zdających: 1394)

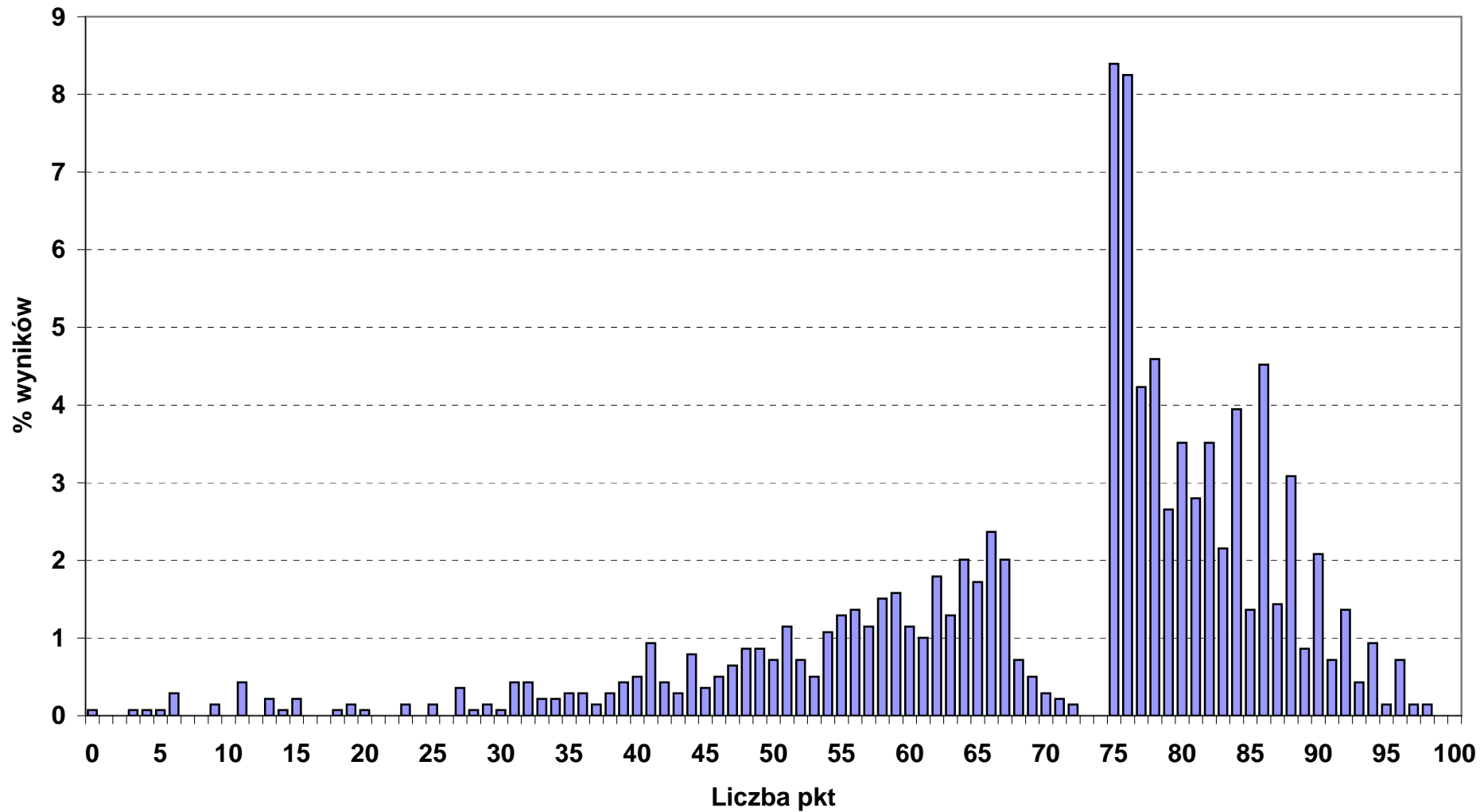

Rozkład wyników punktowych etapu praktycznego w okręgu OKE we Wrocławiu

■ 312_02_ TECHNIK TELEINFORMATYK (liczba zdających: 86)

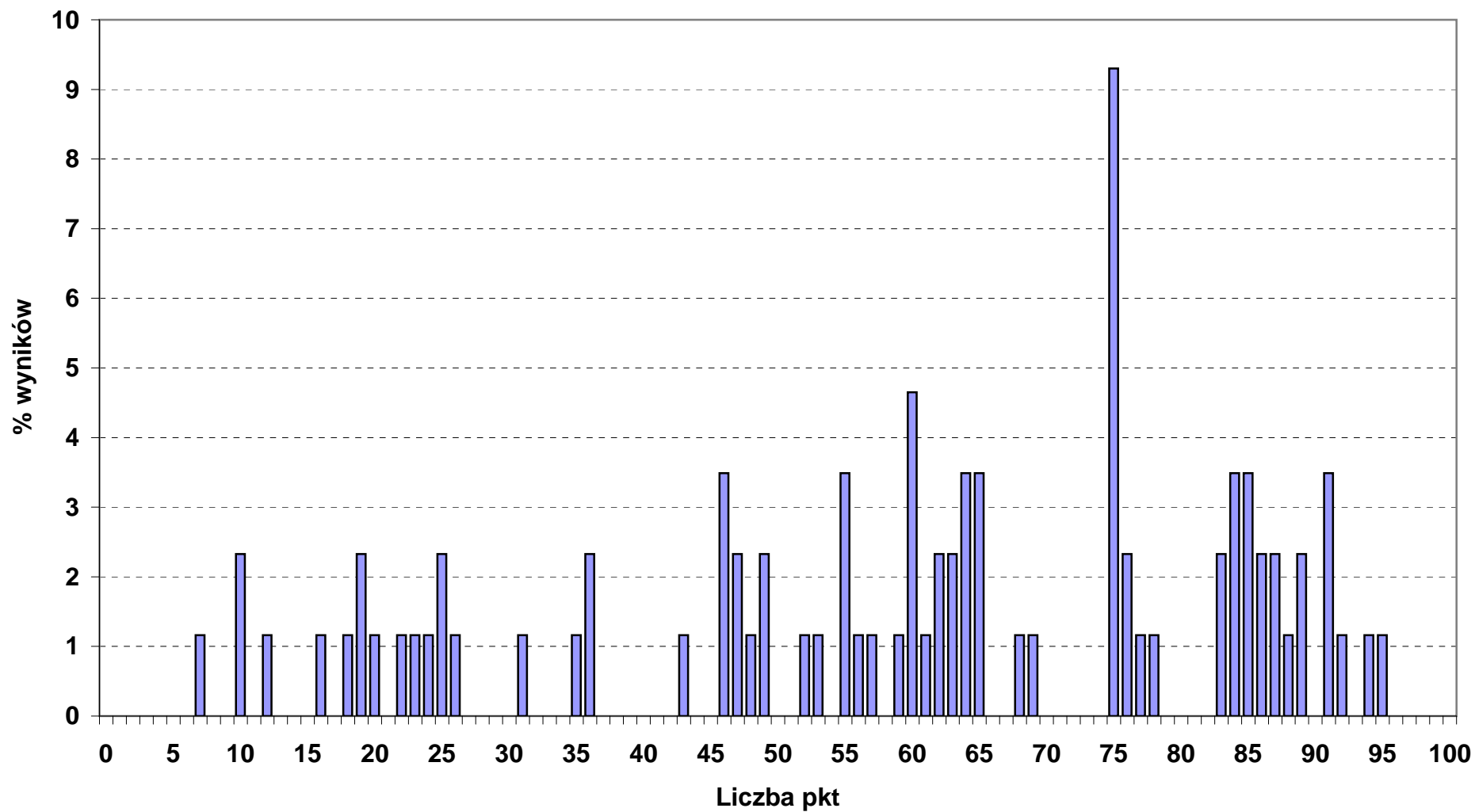

Rozkład wyników punktowych etapu praktycznego w okręgu OKE we Wrocławiu

■ 313_01_FOTOTECHNIK (liczba zdających: 89)

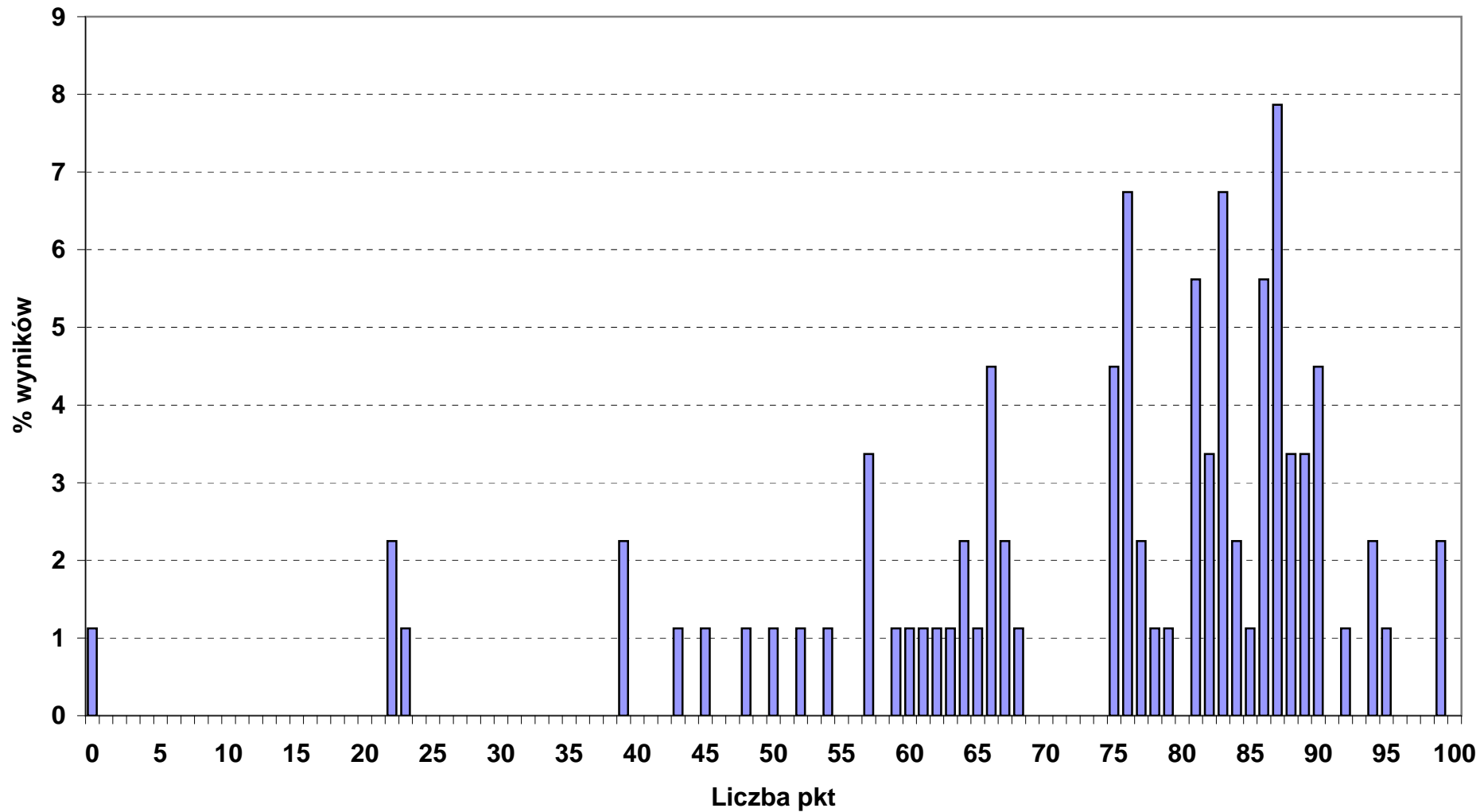

Rozkład wyników punktowych etapu praktycznego w okręgu OKE we Wrocławiu

■ 313_06_ ASYSTENT OPERATORA DŹWIĘKU (liczba zdających: 61)

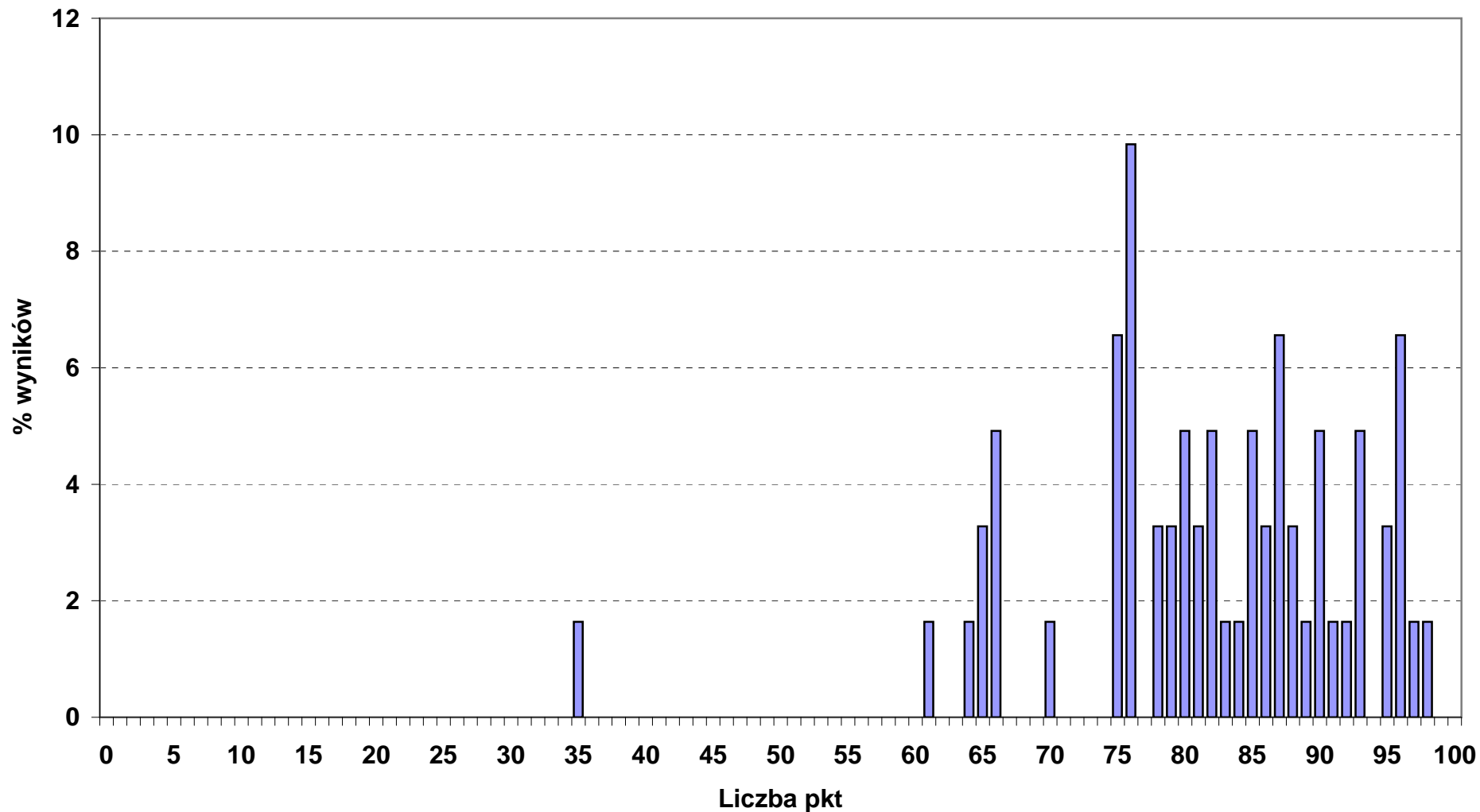

Rozkład wyników punktowych etapu praktycznego w okręgu OKE we Wrocławiu

■ 314_02_ TECHNIK ŻEGLUGI ŚRÓDLĄDOWEJ (liczba zdających: 17)

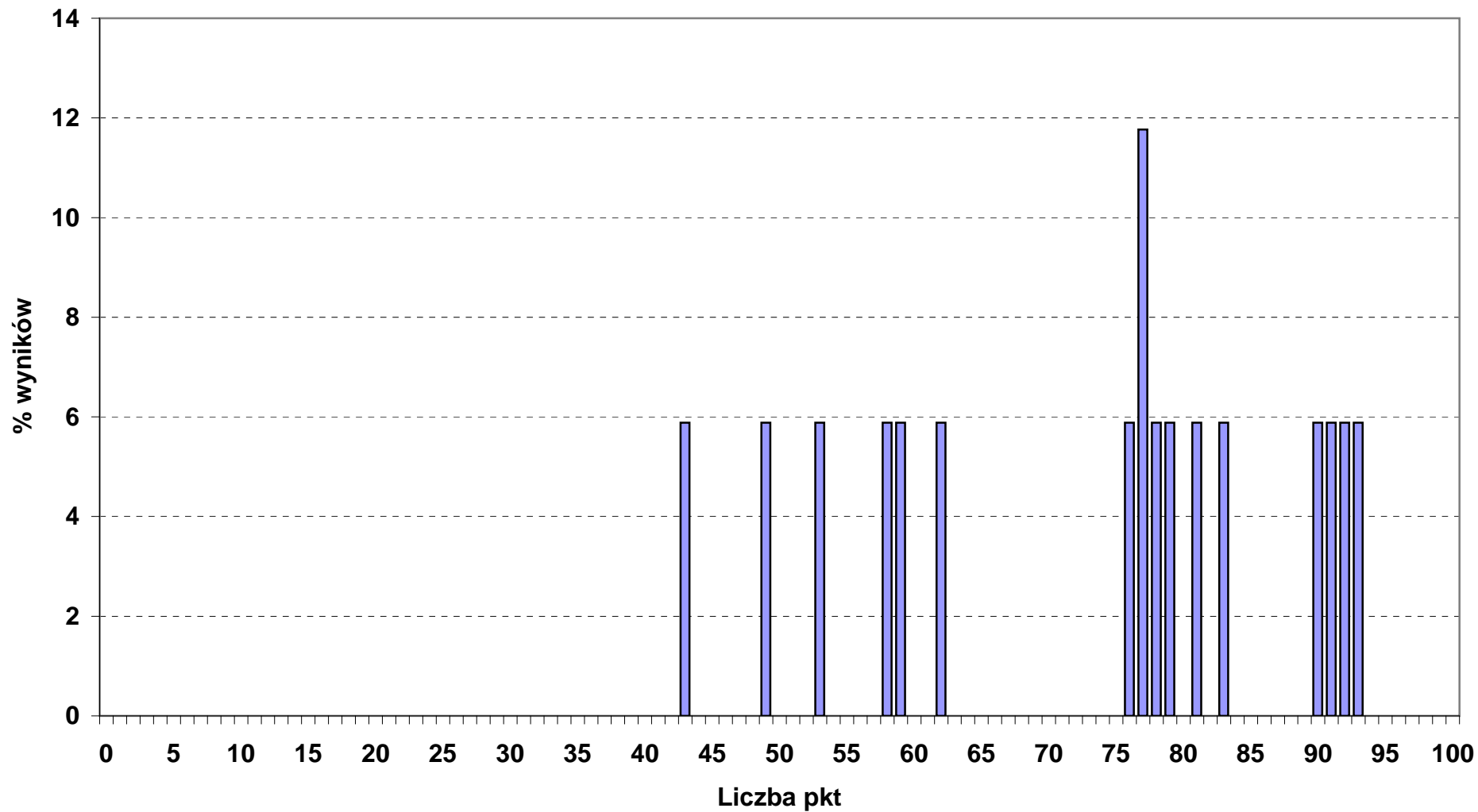

Rozkład wyników punktowych etapu praktycznego w okręgu OKE we Wrocławiu

■ 315_01_ TECHNIK BEZPIECZEŃSTWA I HIGIENY PRACY (liczba zdających: 64)

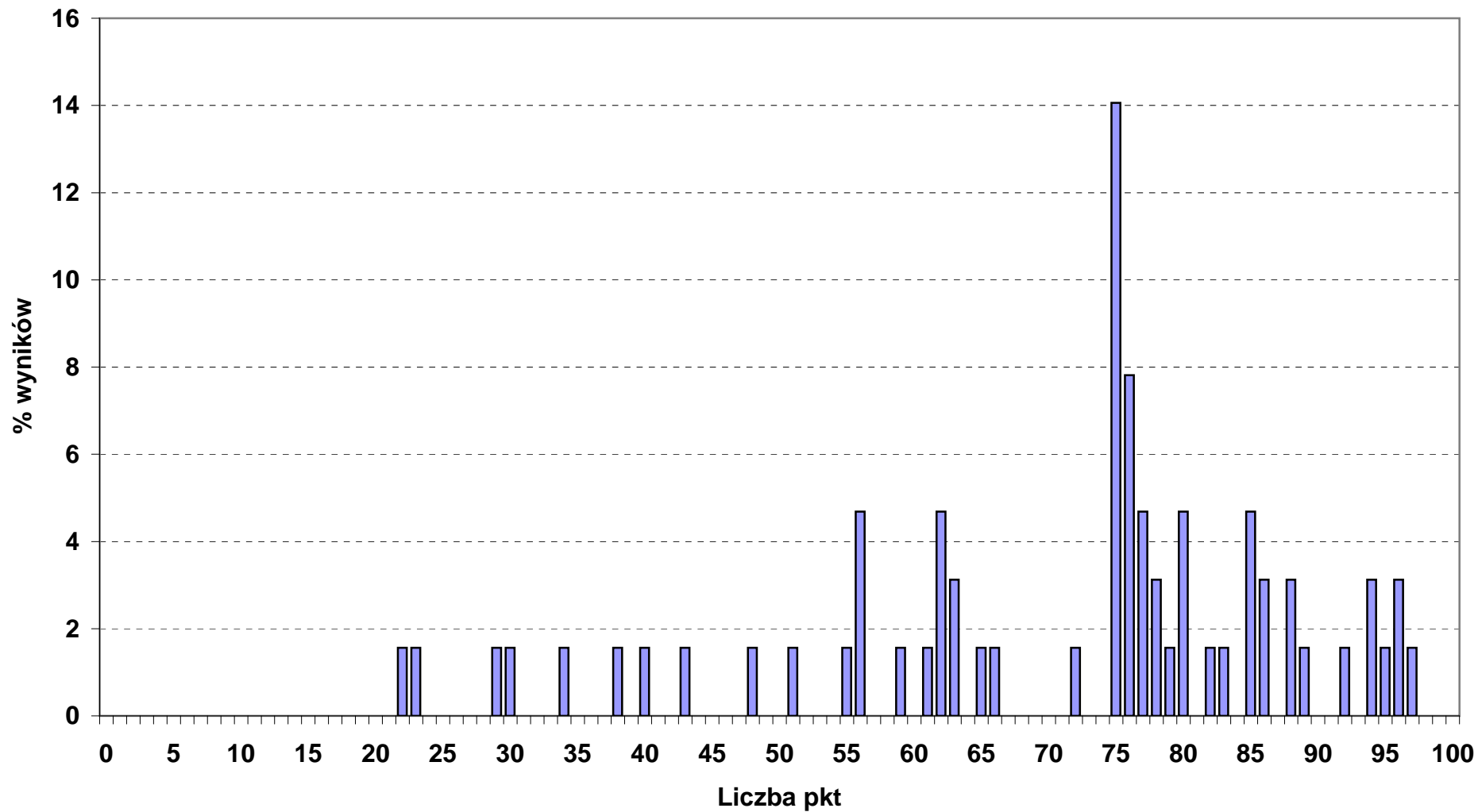

Rozkład wyników punktowych etapu praktycznego w okręgu OKE we Wrocławiu

■ 321_01_ TECHNIK HODOWCA KONI (liczba zdających: 52)

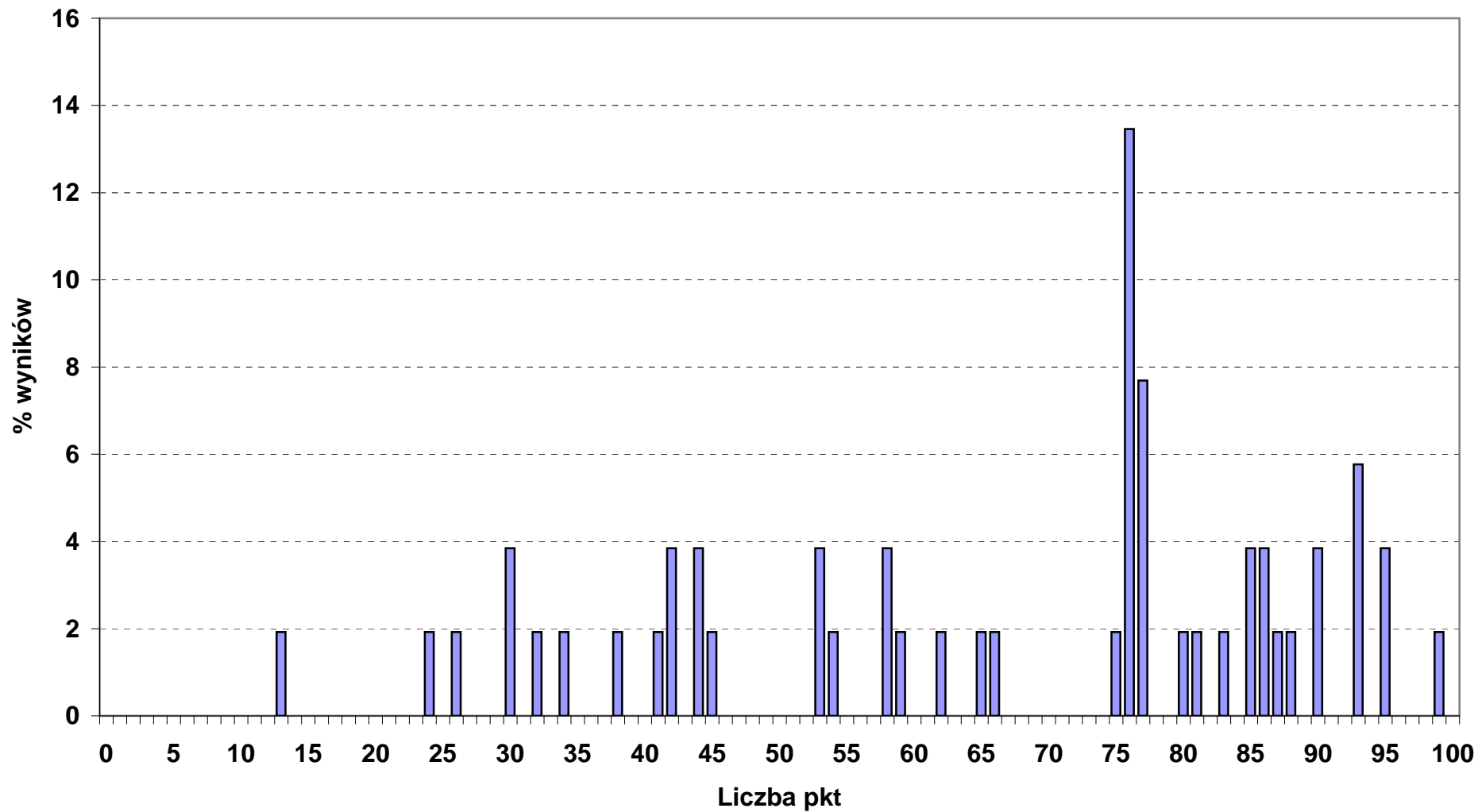

Rozkład wyników punktowych etapu praktycznego w okręgu OKE we Wrocławiu

■ 321_02_ TECHNIK LEŚNIK (liczba zdających: 207)

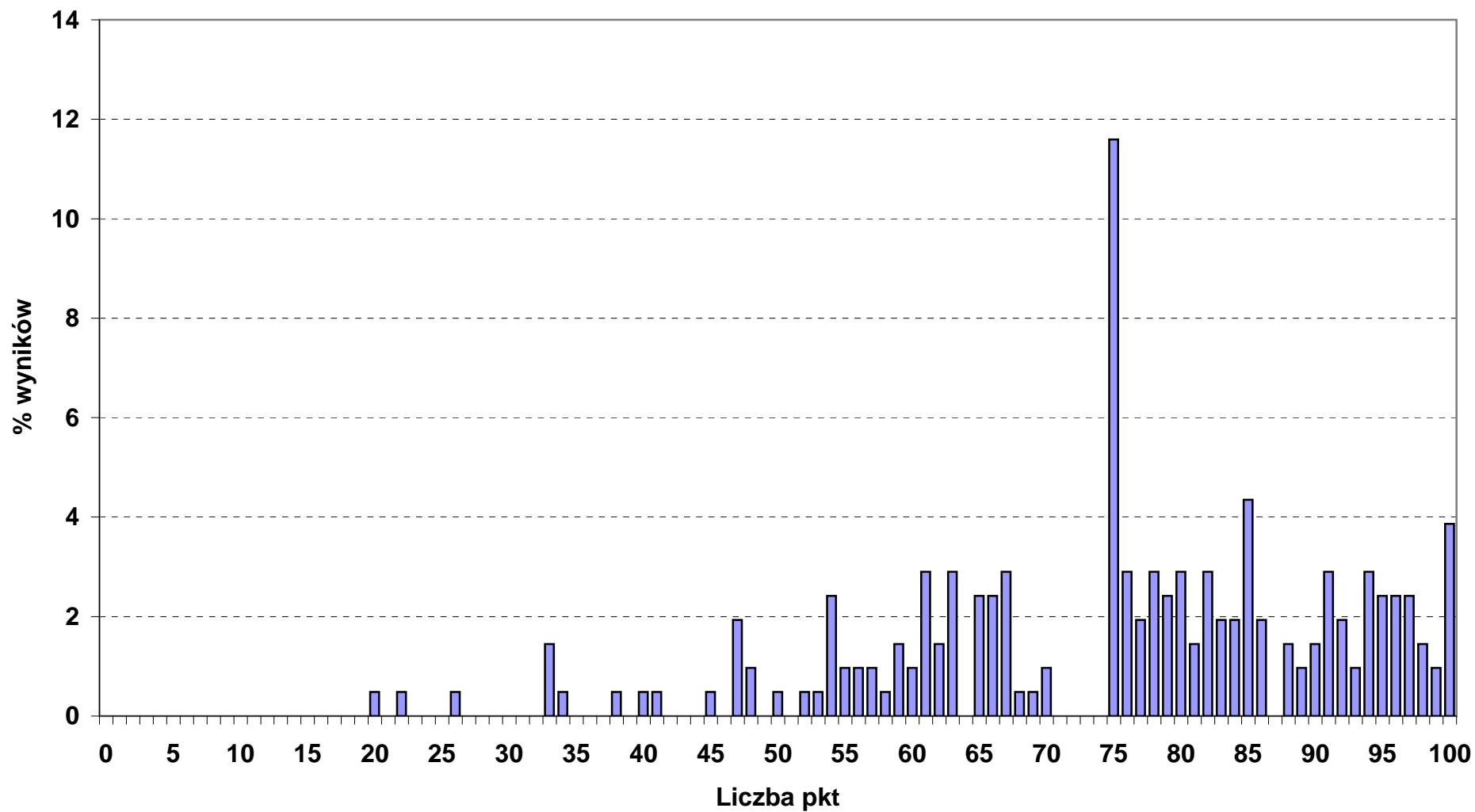

Rozkład wyników punktowych etapu praktycznego w okręgu OKE we Wrocławiu

■ 321_03_ TECHNIK OGRODNIK (liczba zdających: 10)

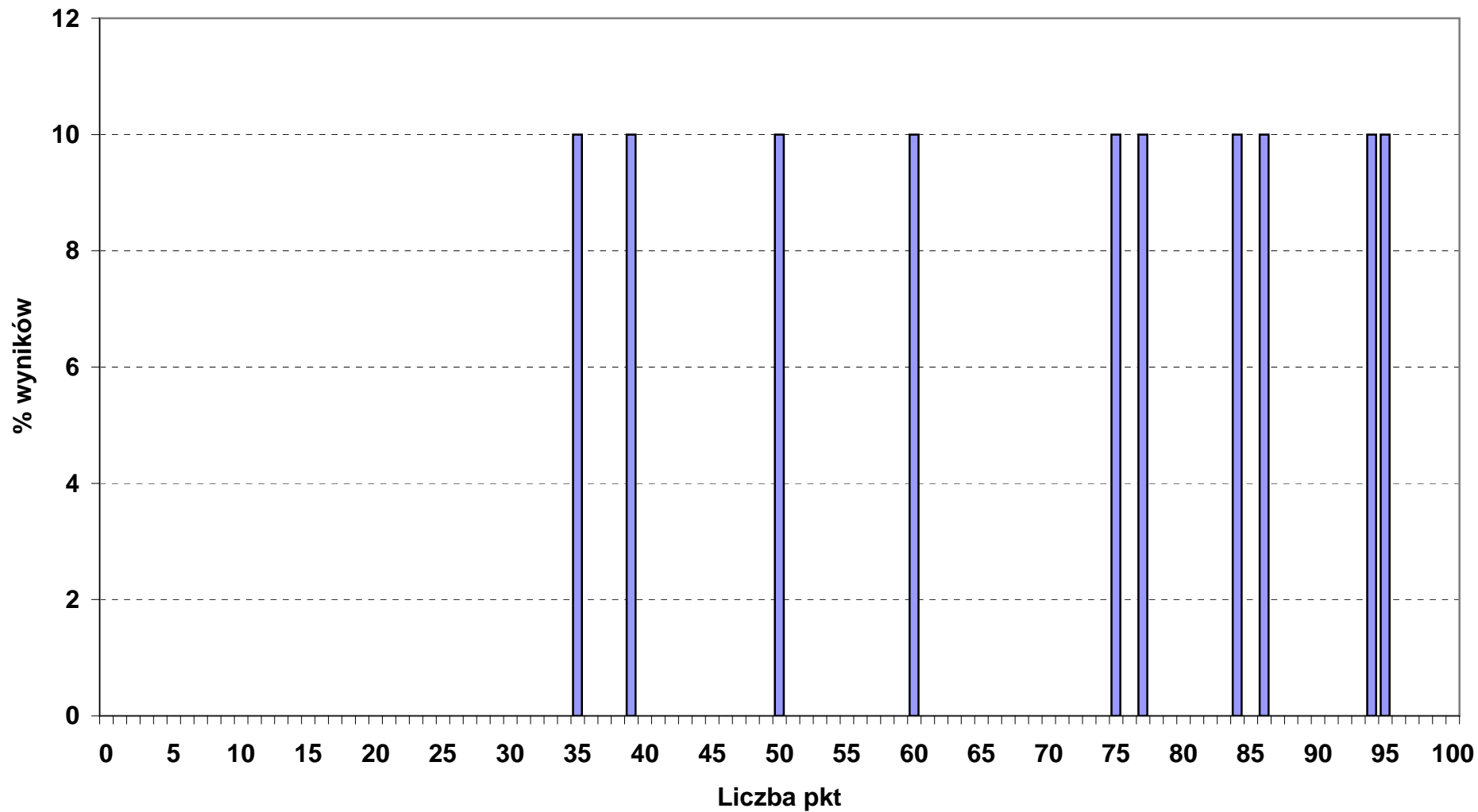

Rozkład wyników punktowych etapu praktycznego w okręgu OKE we Wrocławiu

■ 321_05_ TECHNIK ROLNIK (liczba zdających: 276)

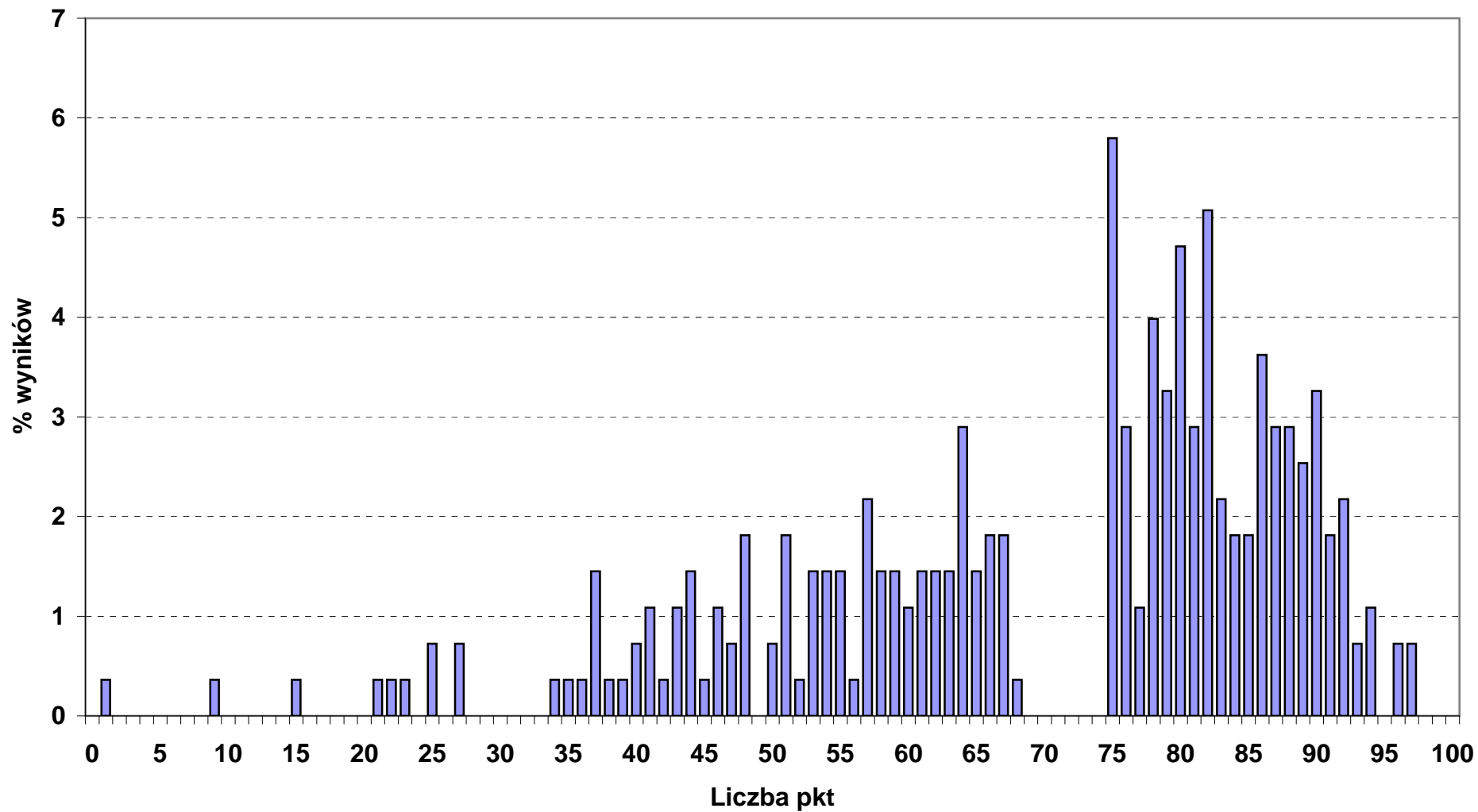

Rozkład wyników punktowych etapu praktycznego w okręgu OKE we Wrocławiu

■ 321_07_ TECHNIK ARCHITEKTURY KRAJOBRAZU (liczba zdających: 386)

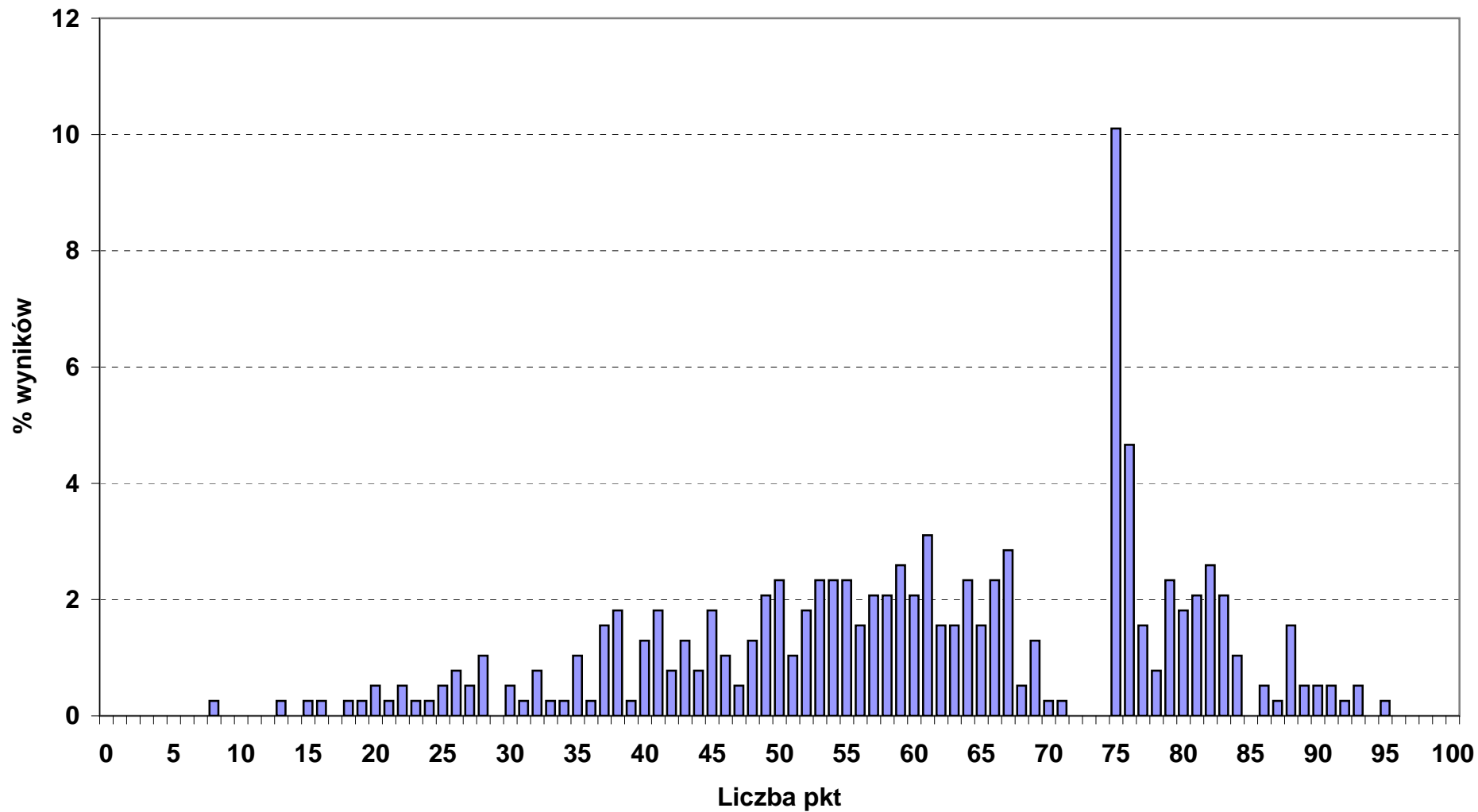

Rozkład wyników punktowych etapu praktycznego w okręgu OKE we Wrocławiu

■ 321_09_ TECHNIK TECHNOLOGII ŻYWNOŚCI (liczba zdających: 89)

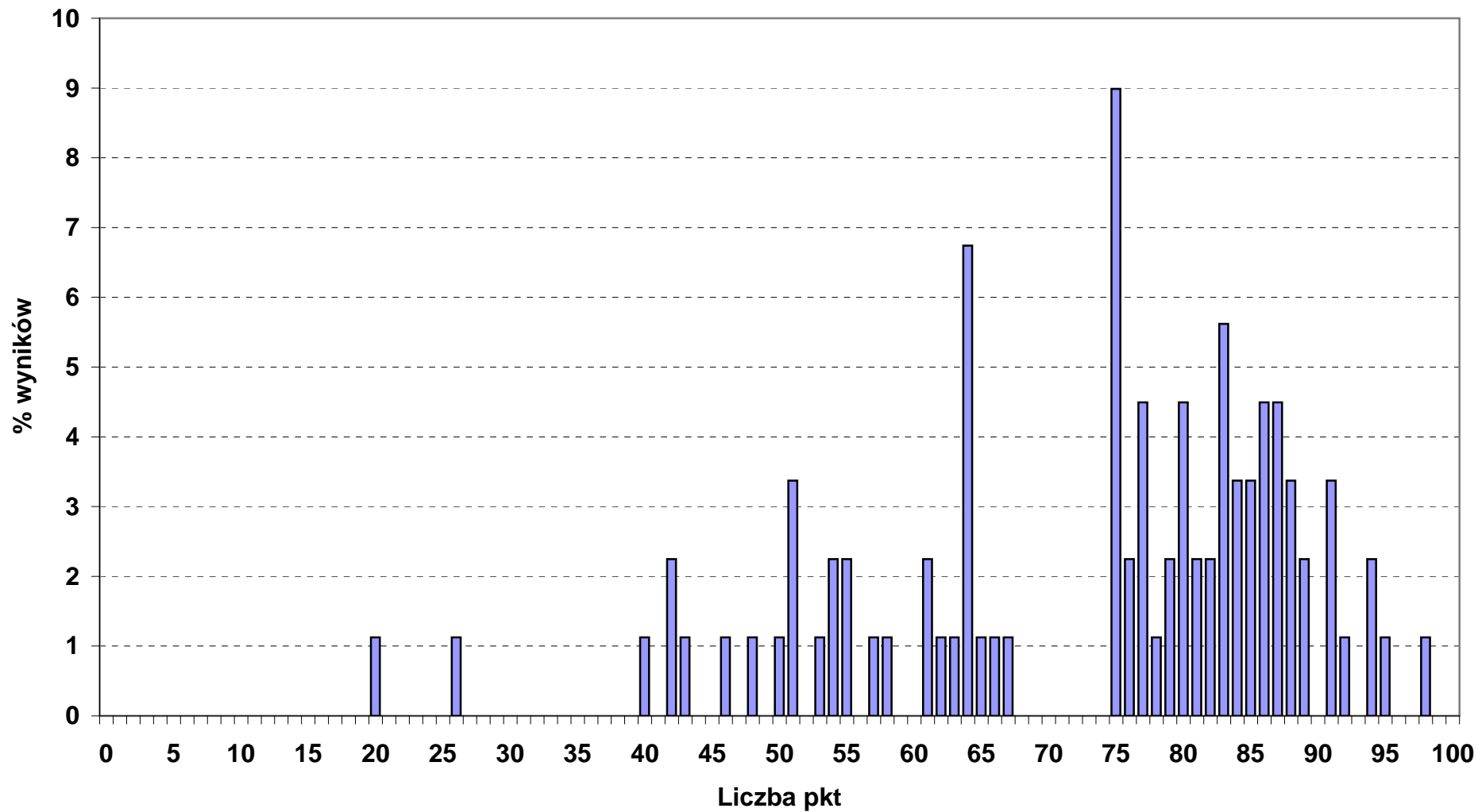

Rozkład wyników punktowych etapu praktycznego w okręgu OKE we Wrocławiu

■ 321_10_ TECHNIK ŻYWIENIA I GOSPODARSTWA DOMOWEGO (liczba zdających: 417)

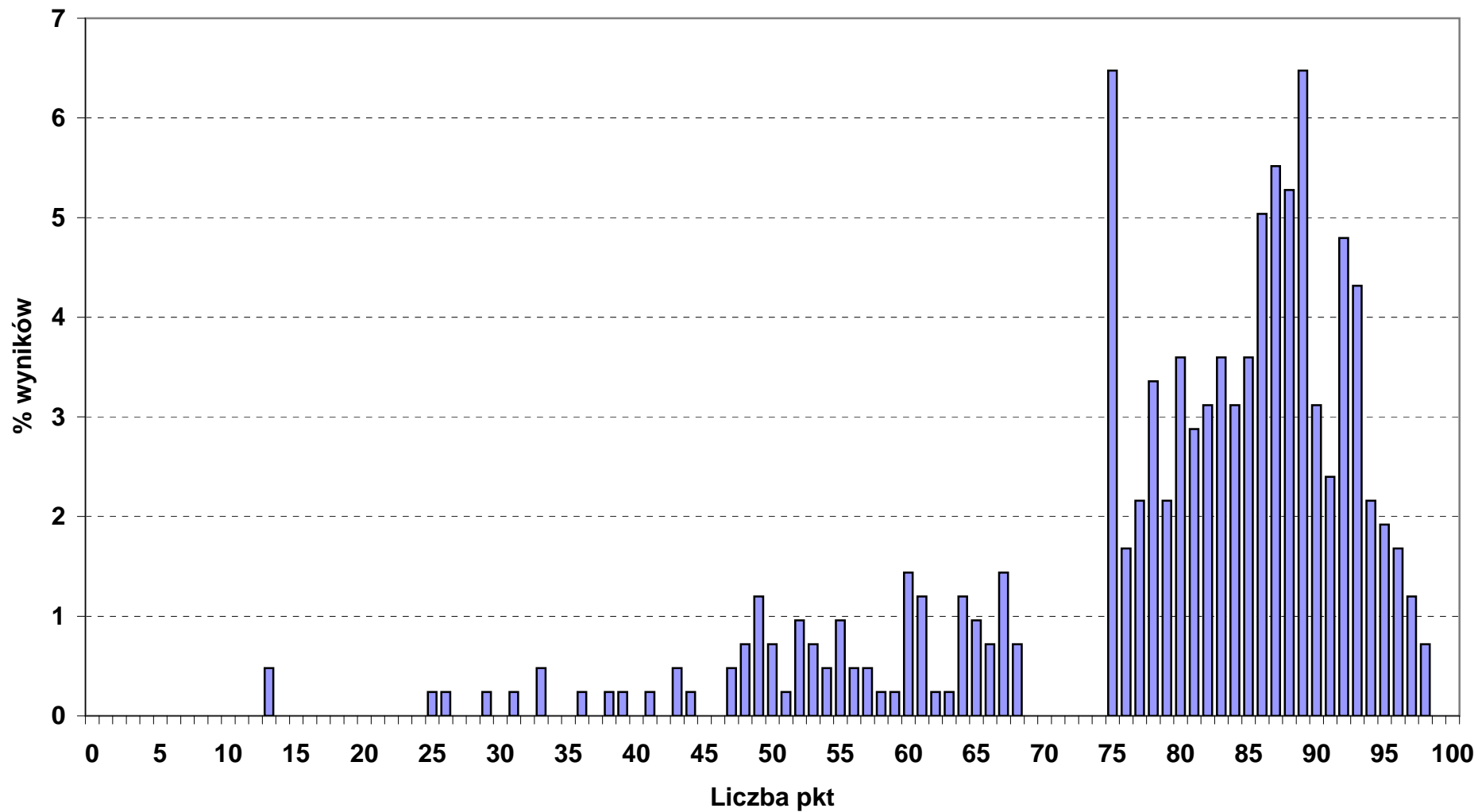

Rozkład wyników punktowych etapu praktycznego w okręgu OKE we Wrocławiu

■ 322_01_ ASYSTENTKA STOMATOLOGICZNA (liczba zdających: 50)

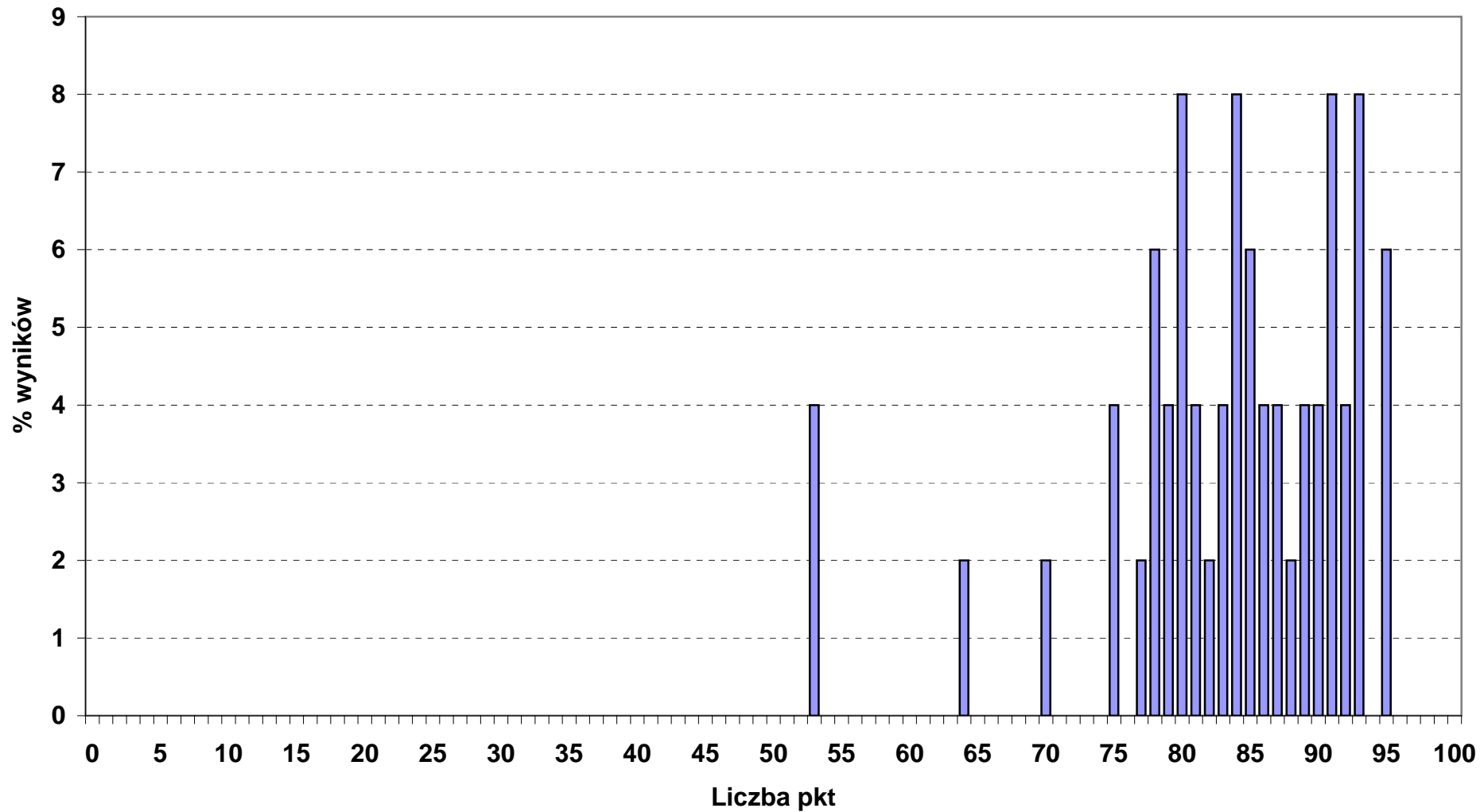

Rozkład wyników punktowych etapu praktycznego w okręgu OKE we Wrocławiu

■ 322_03_ HIGIENISTKA STOMATOLOGICZNA (liczba zdających: 25)

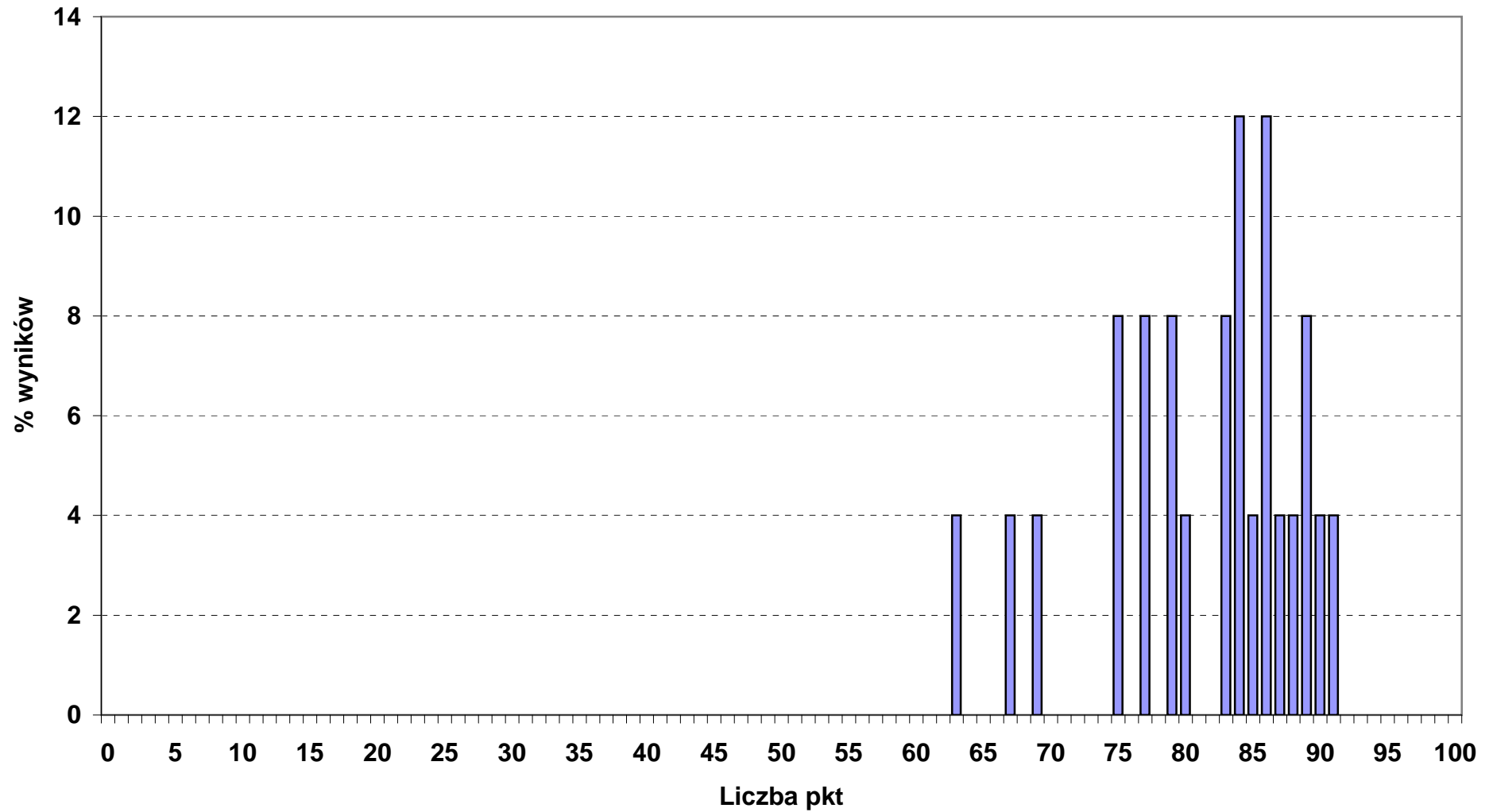

Rozkład wyników punktowych etapu praktycznego w okręgu OKE we Wrocławiu

■ 322_06_ RATOWNIK MEDYCZNY (liczba zdających: 211)

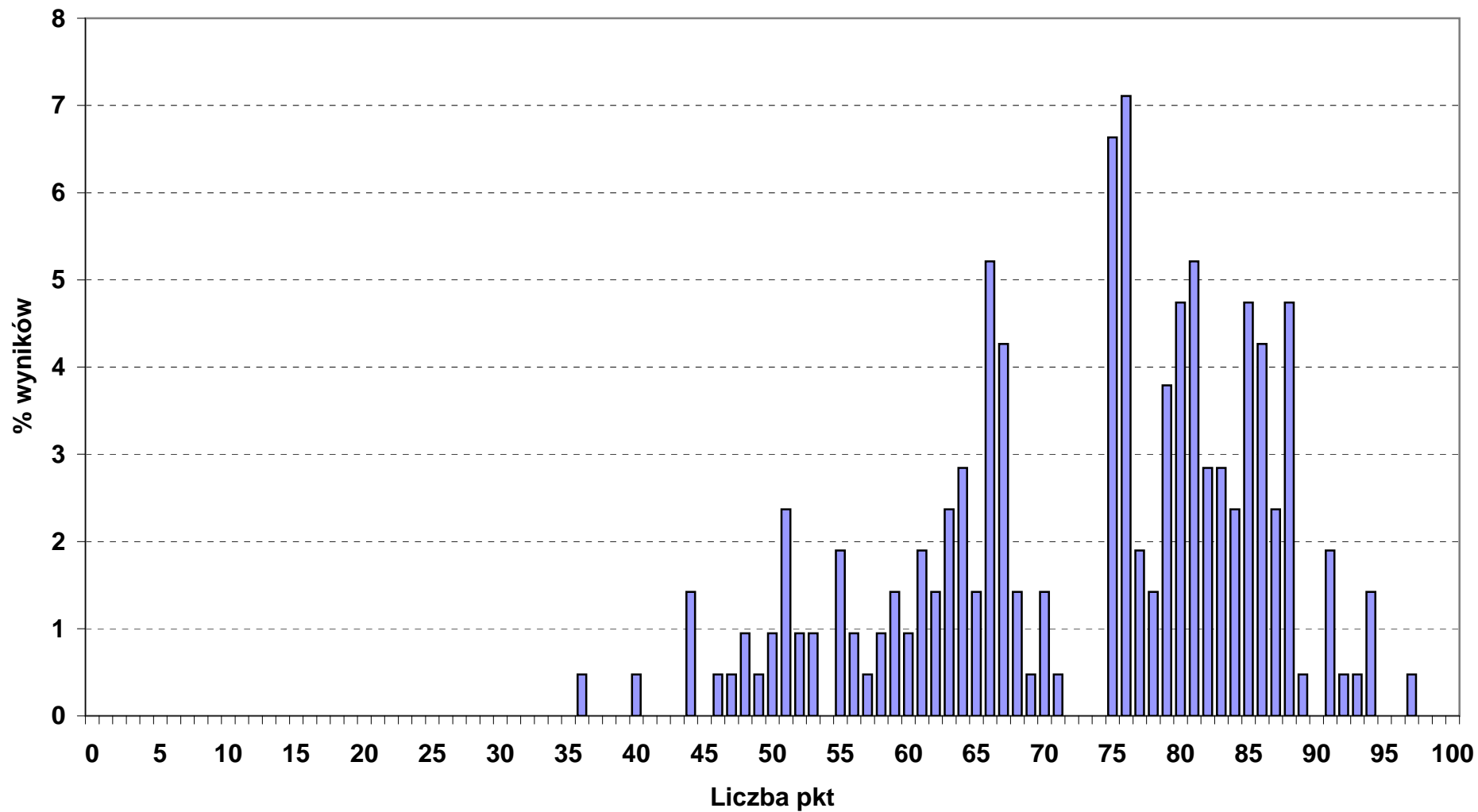

Rozkład wyników punktowych etapu praktycznego w okręgu OKE we Wrocławiu

■ 322_10_ TECHNIK FARMACEUTYCZNY (liczba zdających: 497)

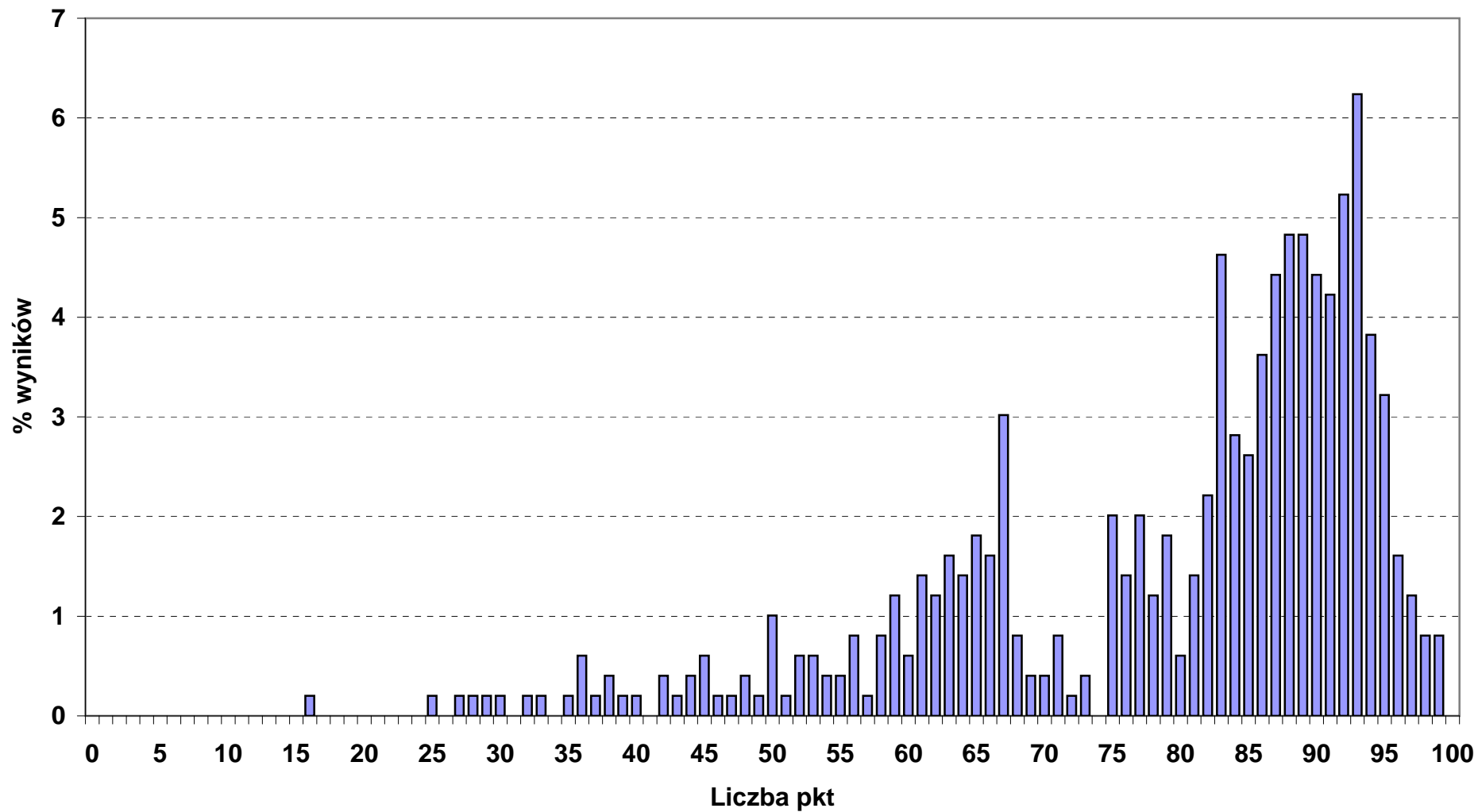

Rozkład wyników punktowych etapu praktycznego w okręgu OKE we Wrocławiu

■ 322_12_ TECHNIK MASAŻYSTA (liczba zdających: 245)

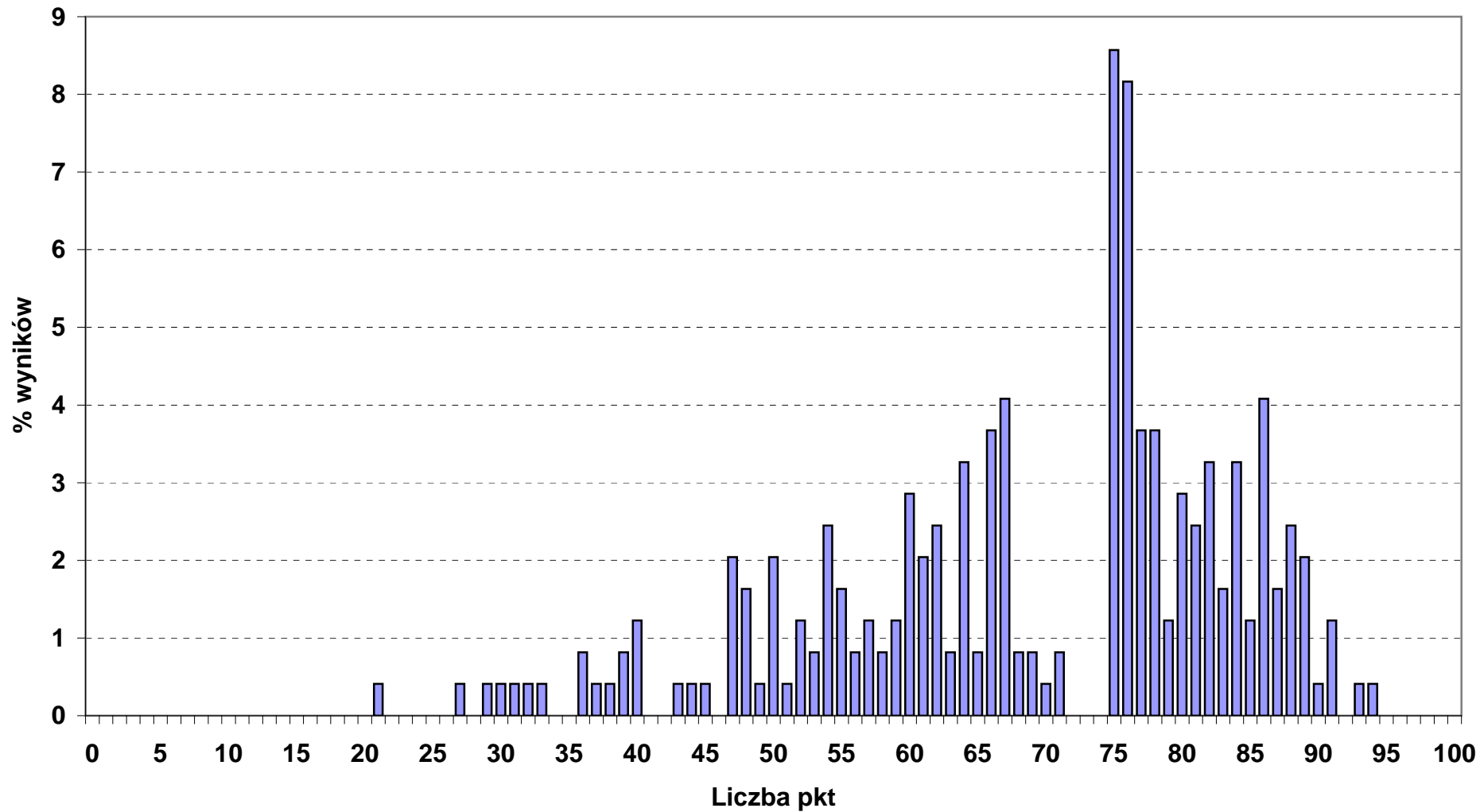

Rozkład wyników punktowych etapu praktycznego w okręgu OKE we Wrocławiu

■ 322_14_ TECHNIK WETERYNARII (liczba zdających: 81)

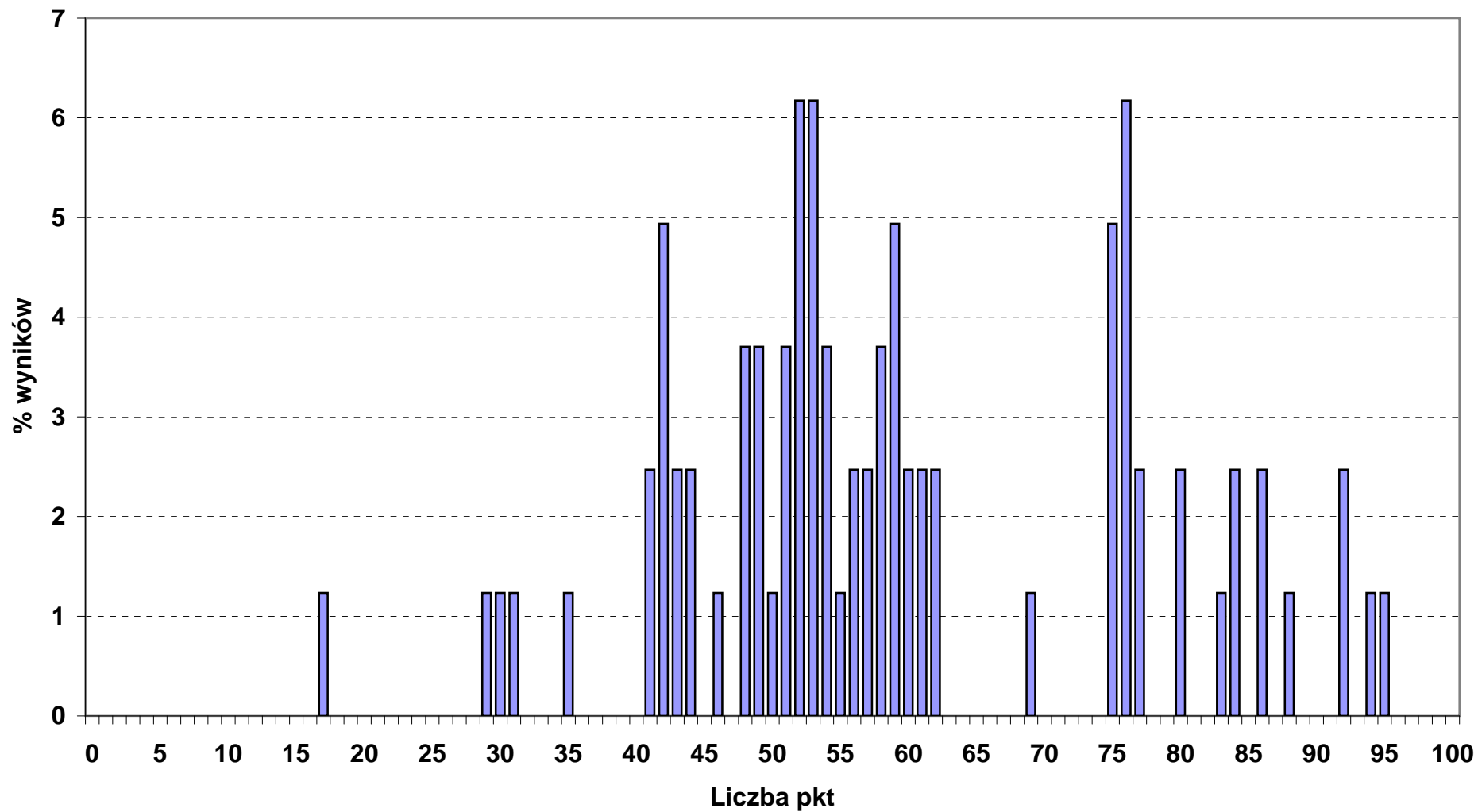

Rozkład wyników punktowych etapu praktycznego w okręgu OKE we Wrocławiu

■ 322_15_ TERAPEUTA ZAJĘCIOWY (liczba zdających: 10)

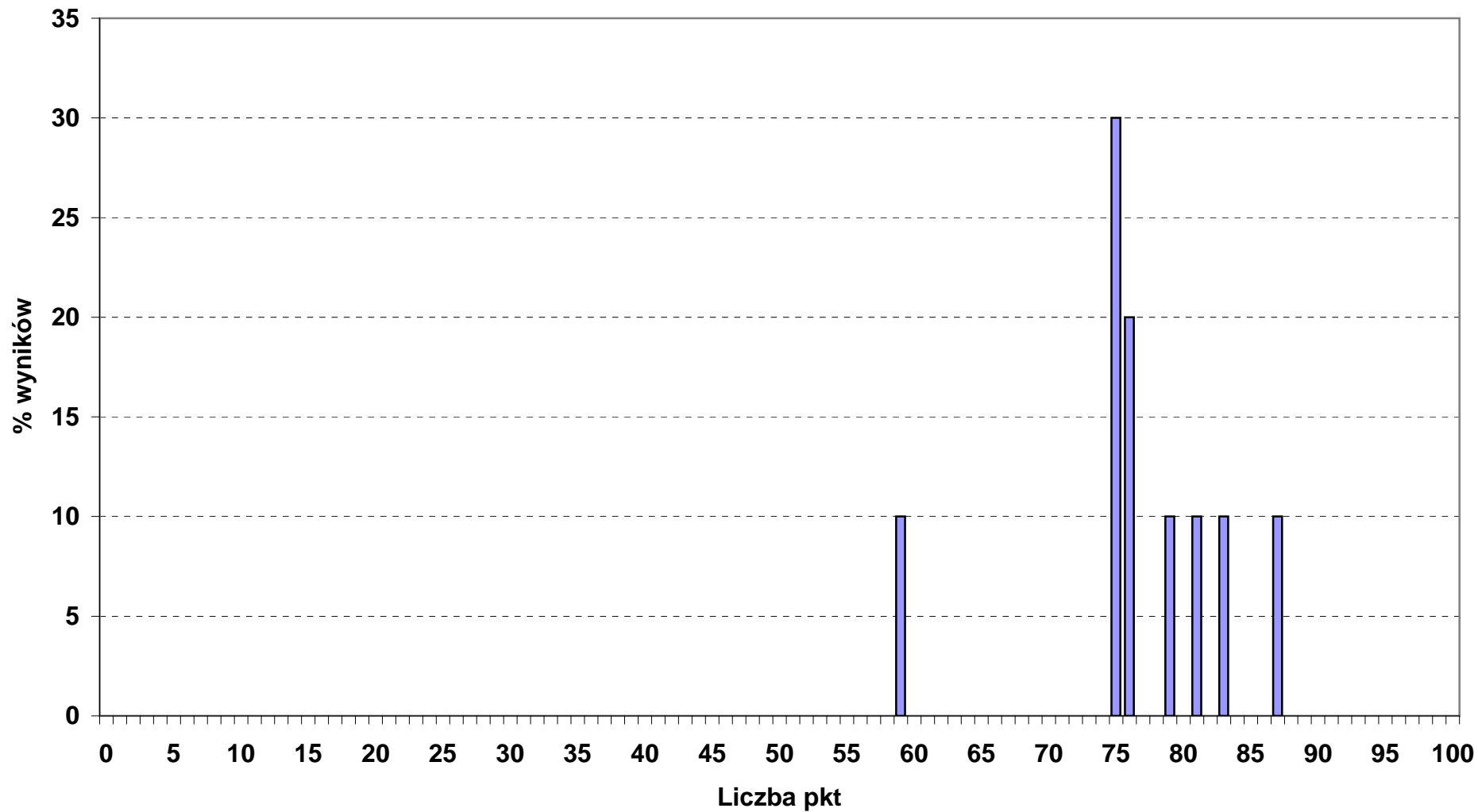

Rozkład wyników punktowych etapu praktycznego w okręgu OKE we Wrocławiu

■ 322_16_ TECHNIK OPTYK (liczba zdających: 18)

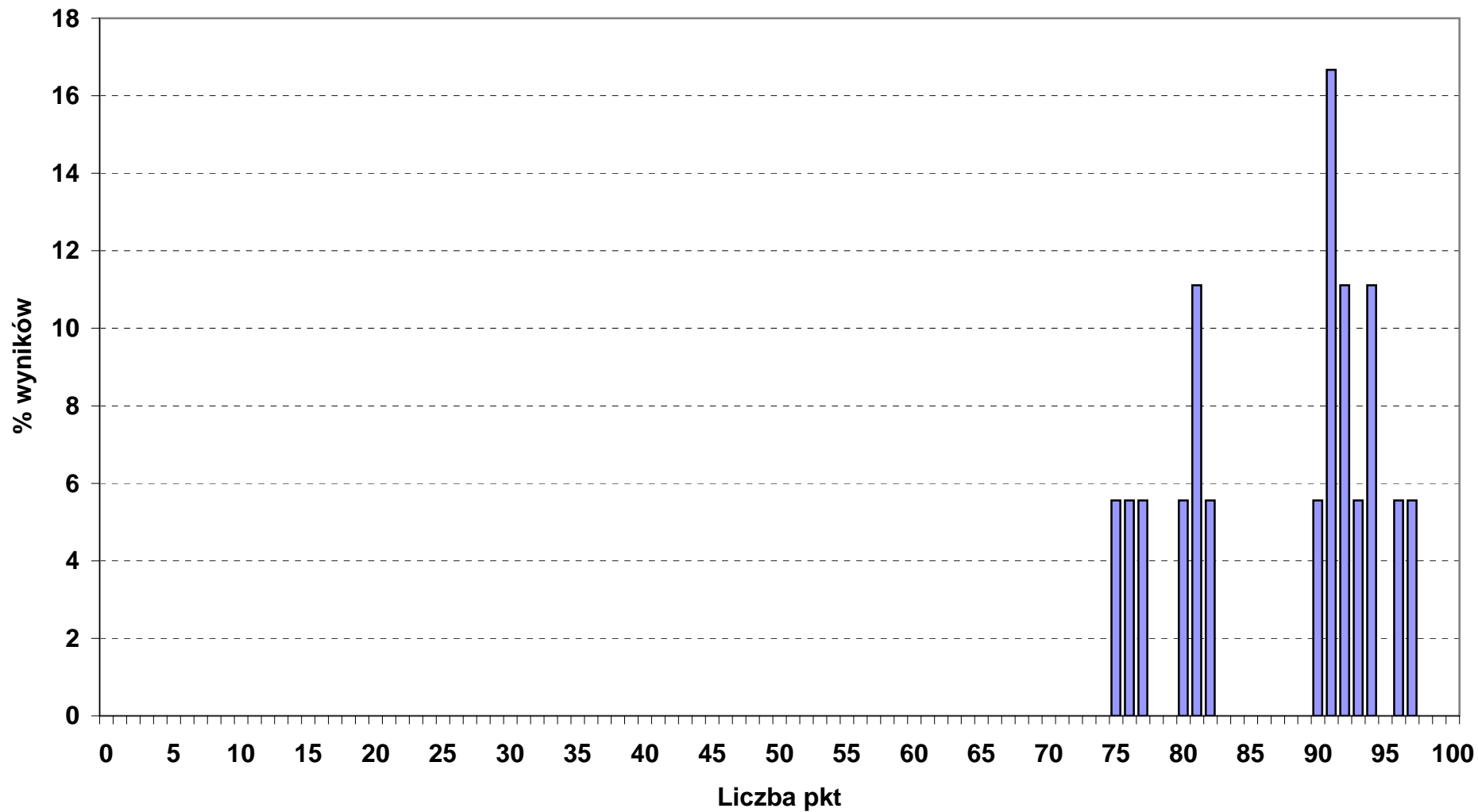

Rozkład wyników punktowych etapu praktycznego w okręgu OKE we Wrocławiu

■ 322_17_ PROTETYK SŁUCHU (liczba zdających: 39)

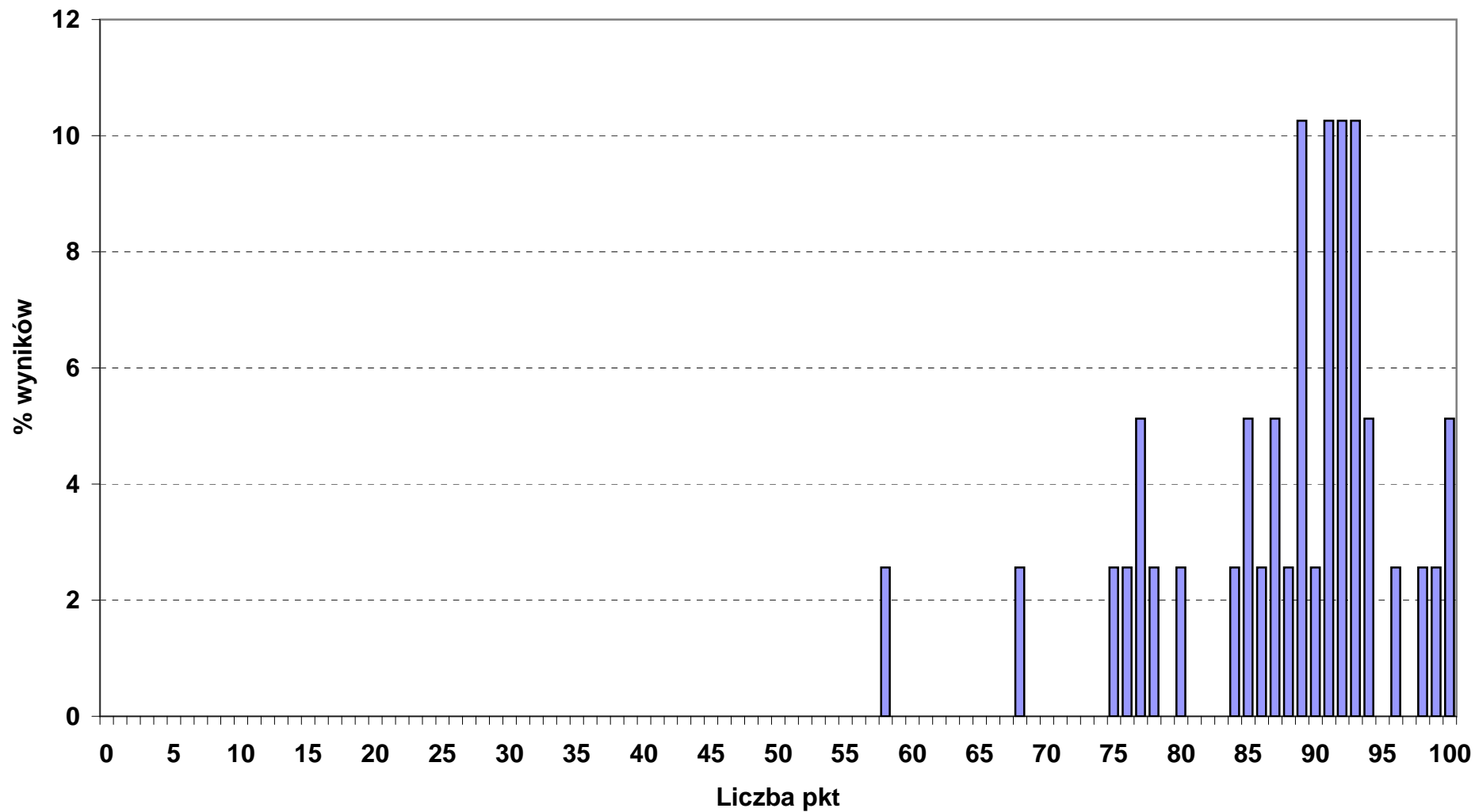

Rozkład wyników punktowych etapu praktycznego w okręgu OKE we Wrocławiu

■ 322_19_ TECHNIK ELEKTORADIOLOG (liczba zdających: 10)

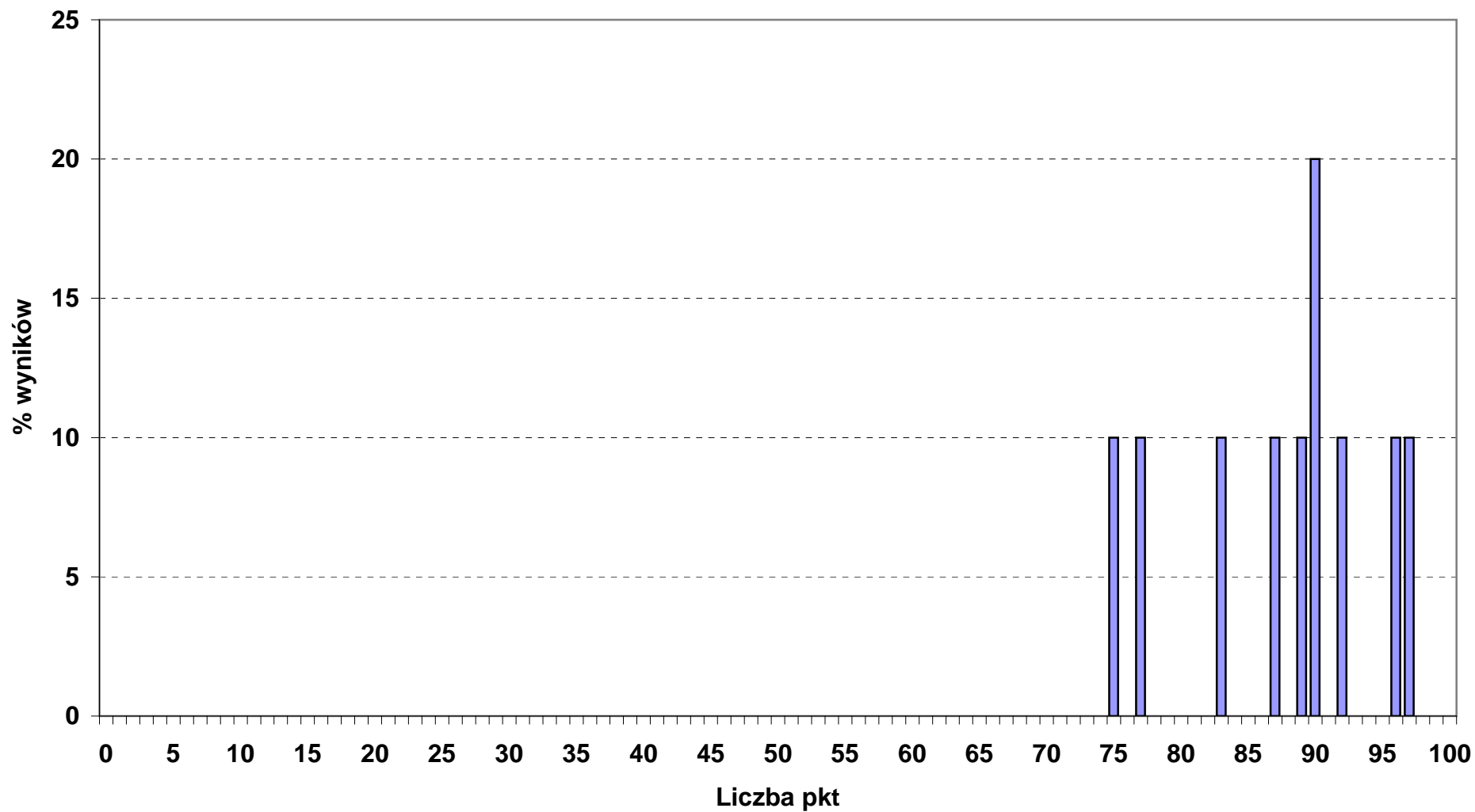

Rozkład wyników punktowych etapu praktycznego w okręgu OKE we Wrocławiu

■ 322_21_ OPIEKUNKA DZIECIĘCA (liczba zdających: 27)

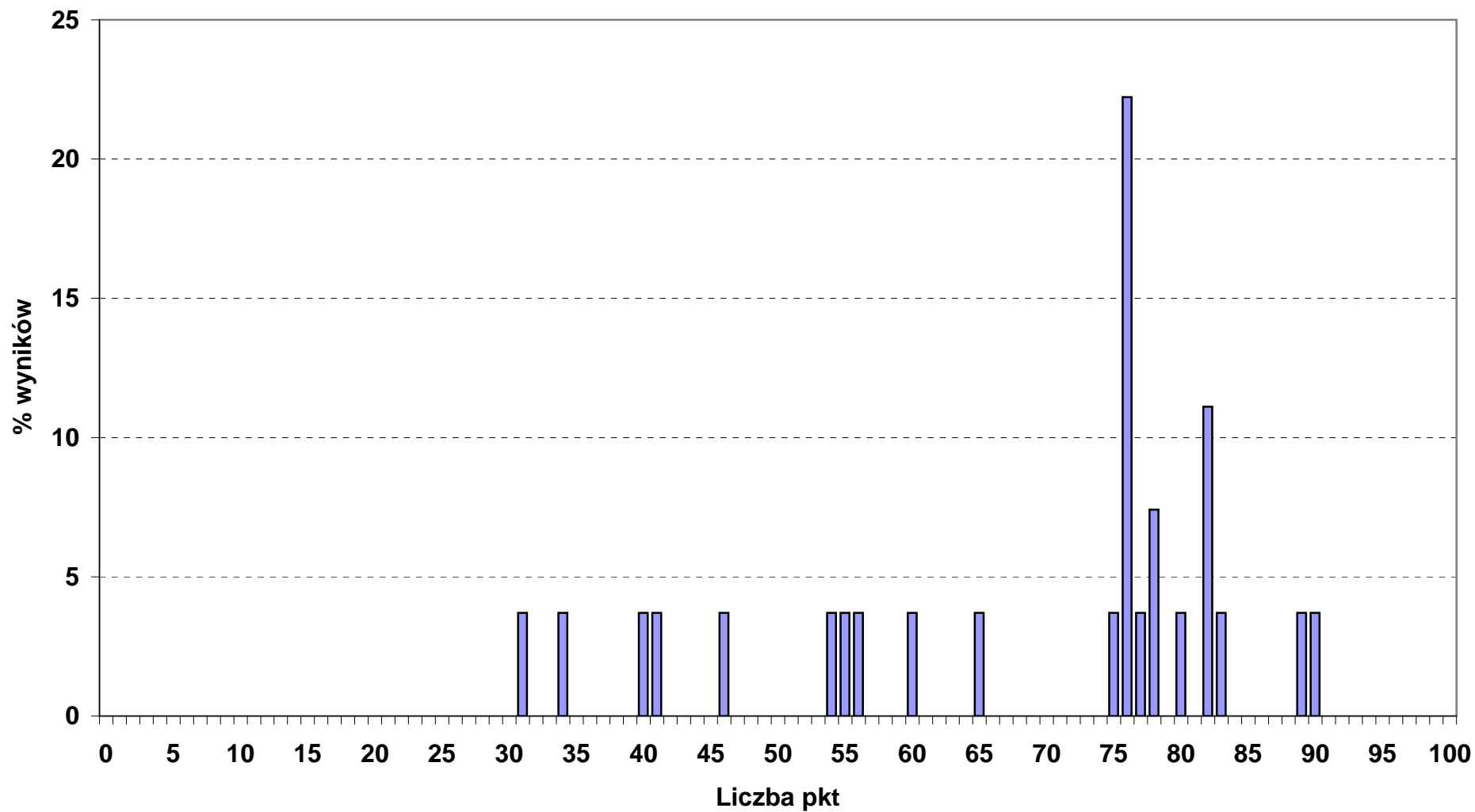

Rozkład wyników punktowych etapu praktycznego w okręgu OKE we Wrocławiu

■ 341_01_ TECHNIK AGROBIZNESU (liczba zdających: 391)

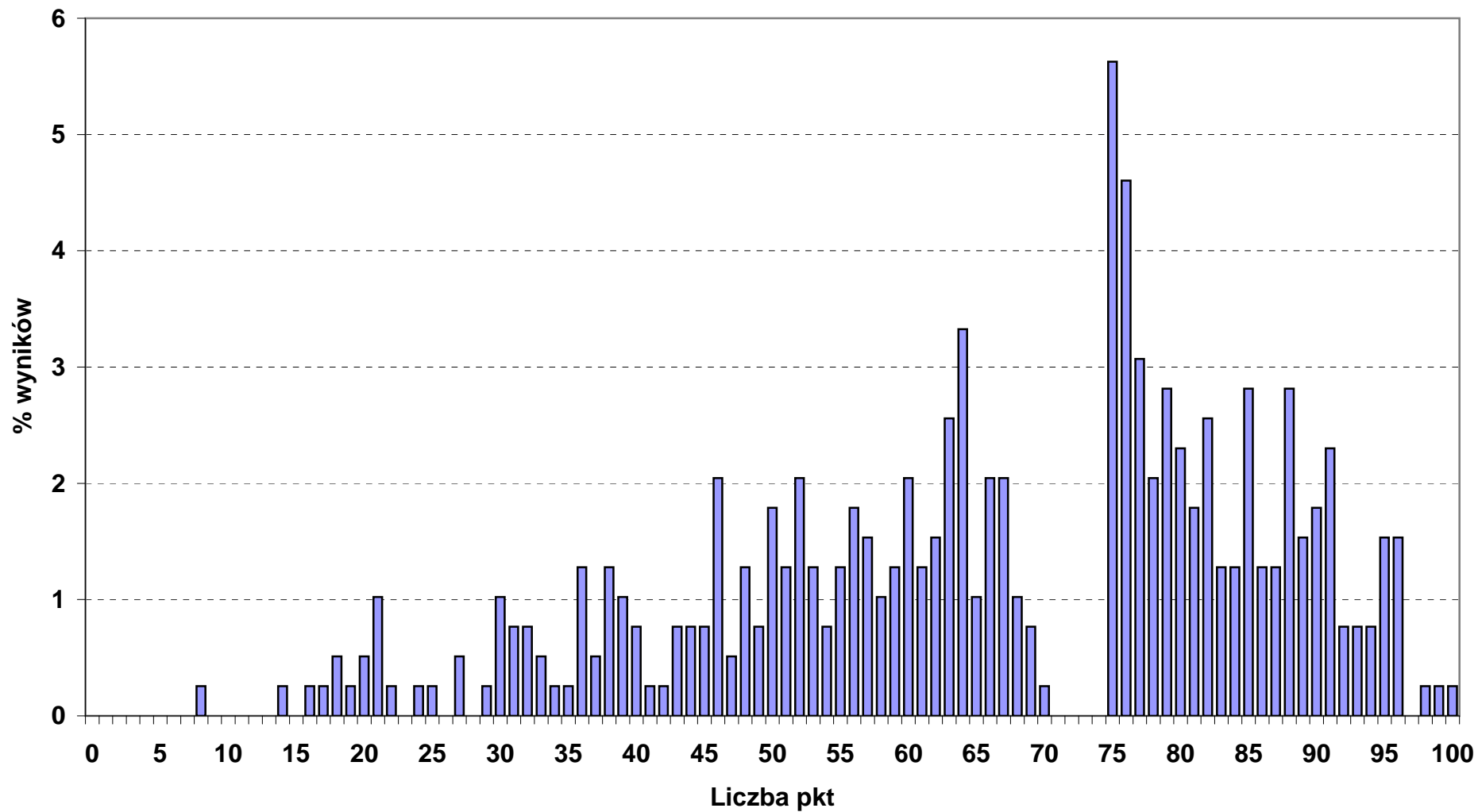

Rozkład wyników punktowych etapu praktycznego w okręgu OKE we Wrocławiu

■ 341_02_ TECHNIK EKONOMISTA (liczba zdających: 1578)

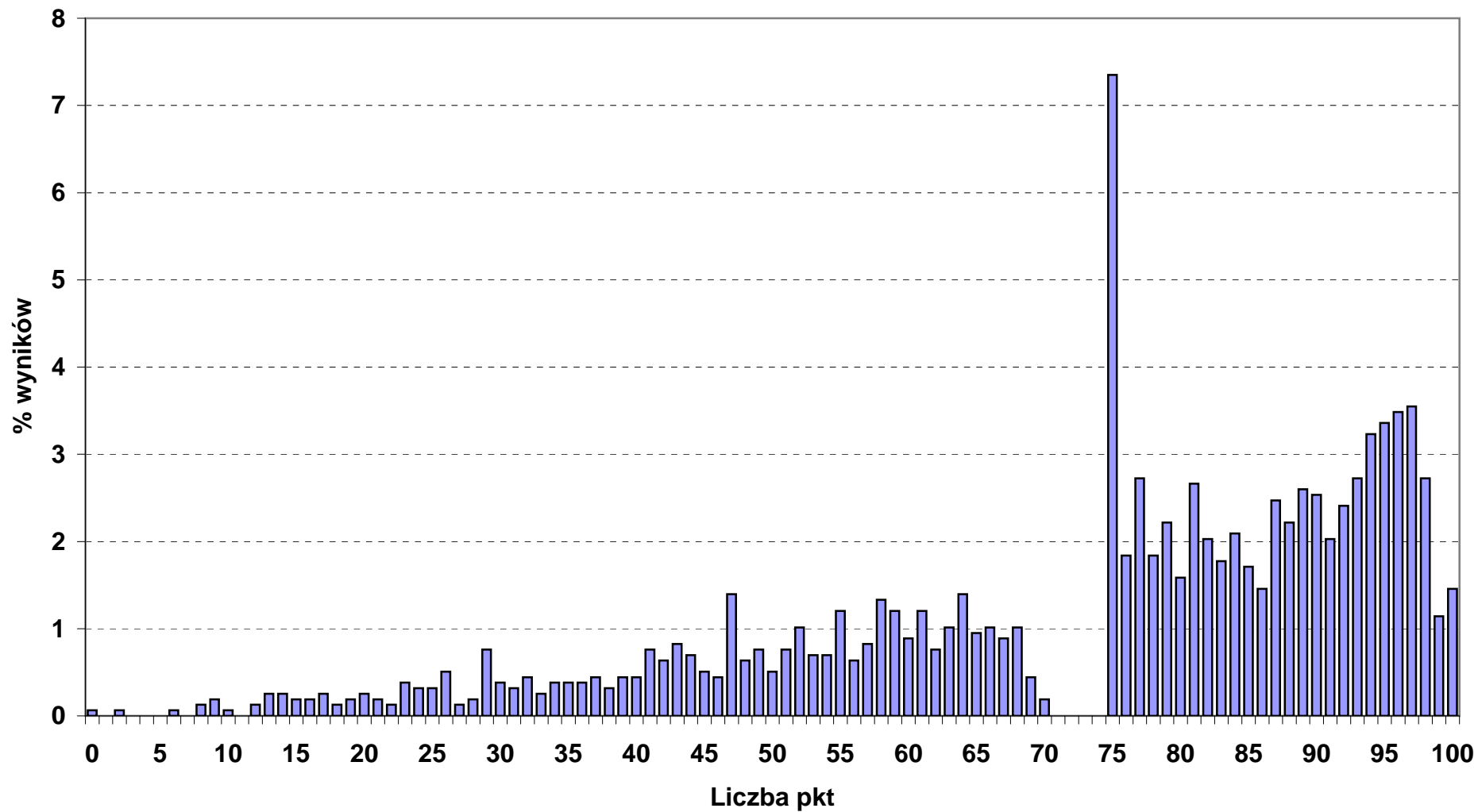

Rozkład wyników punktowych etapu praktycznego w okręgu OKE we Wrocławiu

■ 341_03_ TECHNIK HANDLOWIEC (liczba zdających: 611)

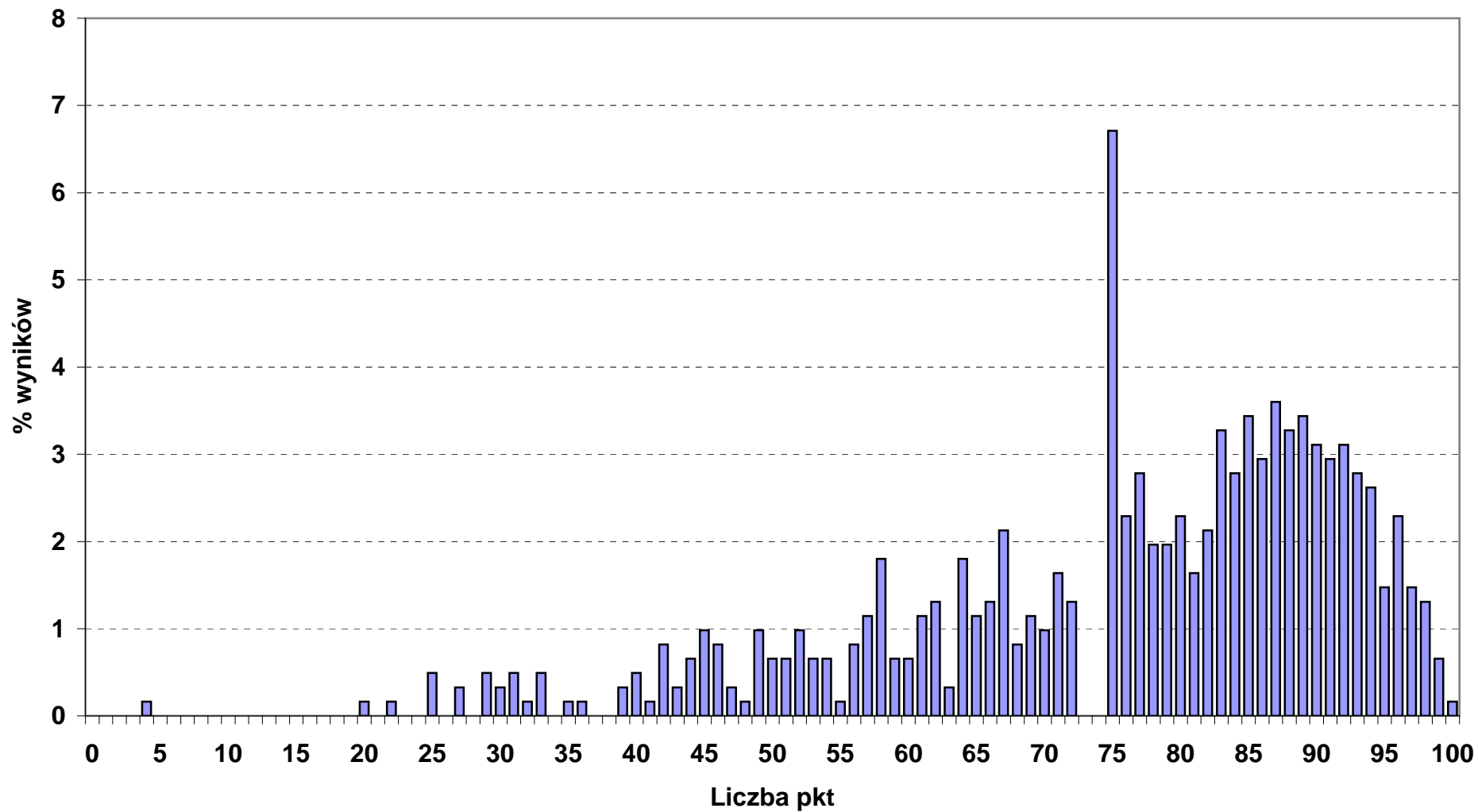

Rozkład wyników punktowych etapu praktycznego w okręgu OKE we Wrocławiu

■ 341_04_ TECHNIK HOTELARSTWA (liczba zdających: 955)

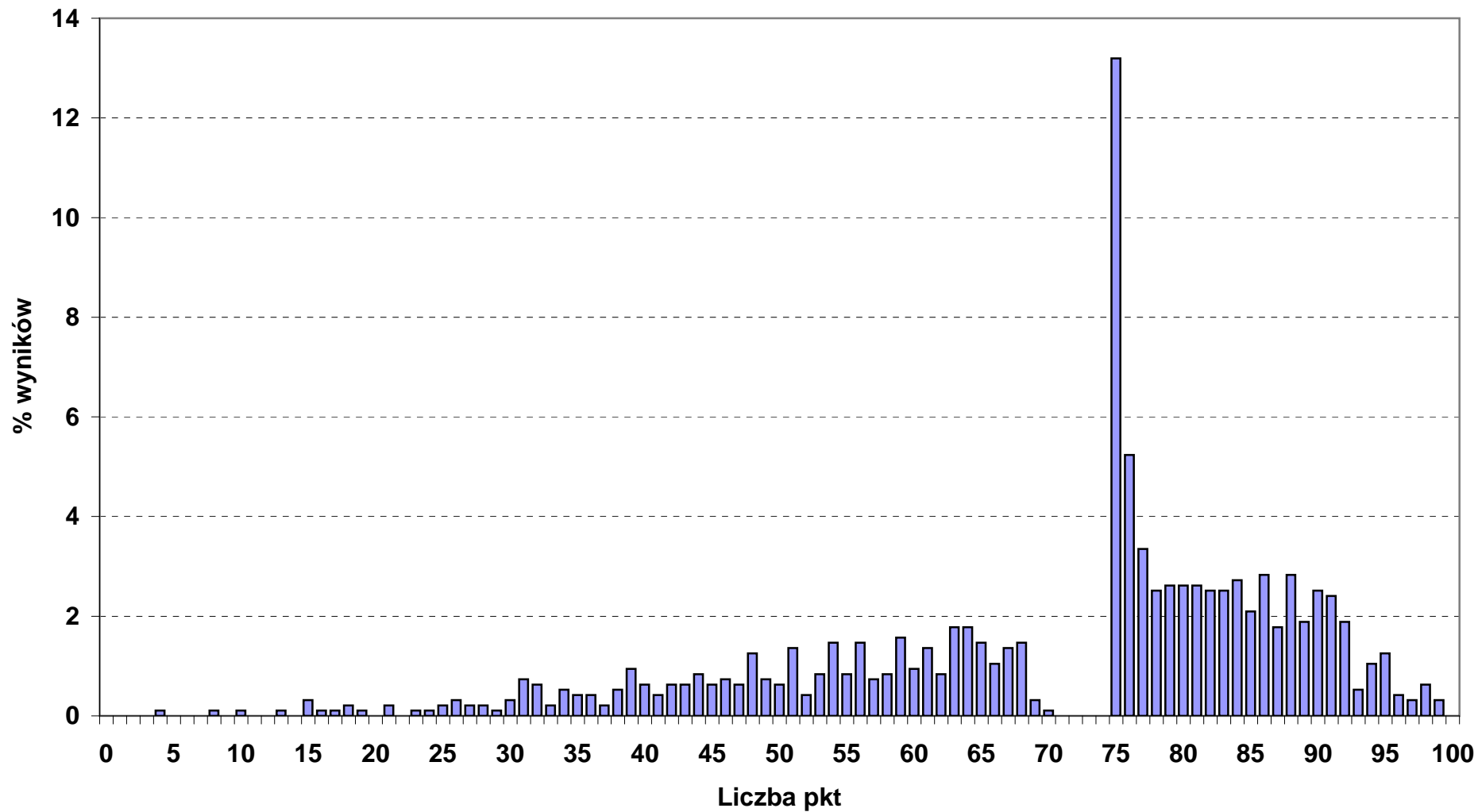

Rozkład wyników punktowych etapu praktycznego w okręgu OKE we Wrocławiu

■ 341_05_ TECHNIK OBSŁUGI TURYSTYCZNEJ (liczba zdających: 140)

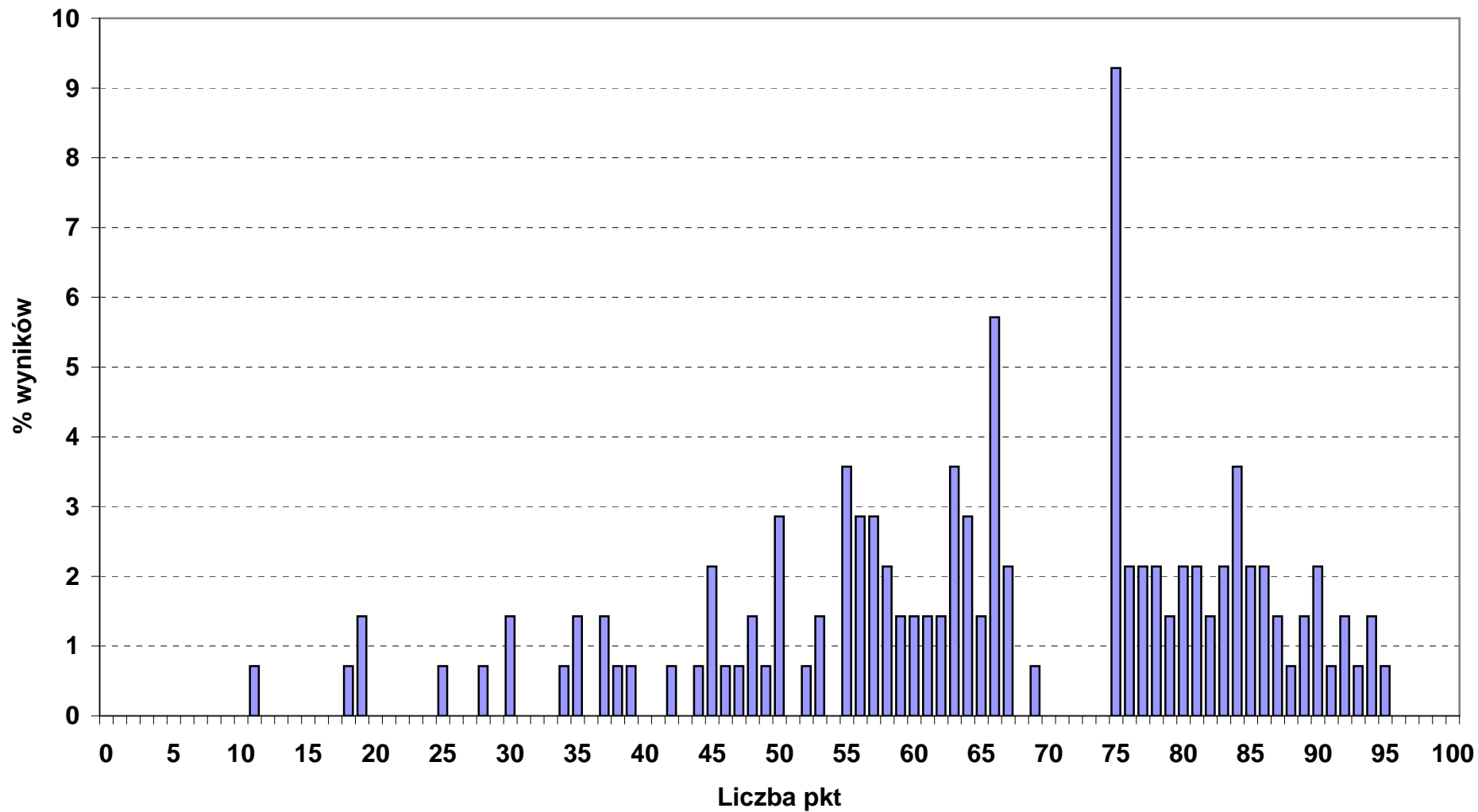

Rozkład wyników punktowych etapu praktycznego w okręgu OKE we Wrocławiu

■ 341_07_ TECHNIK ORGANIZACJI USŁUG GASTRONOMICZNYCH (liczba zdających: 356)

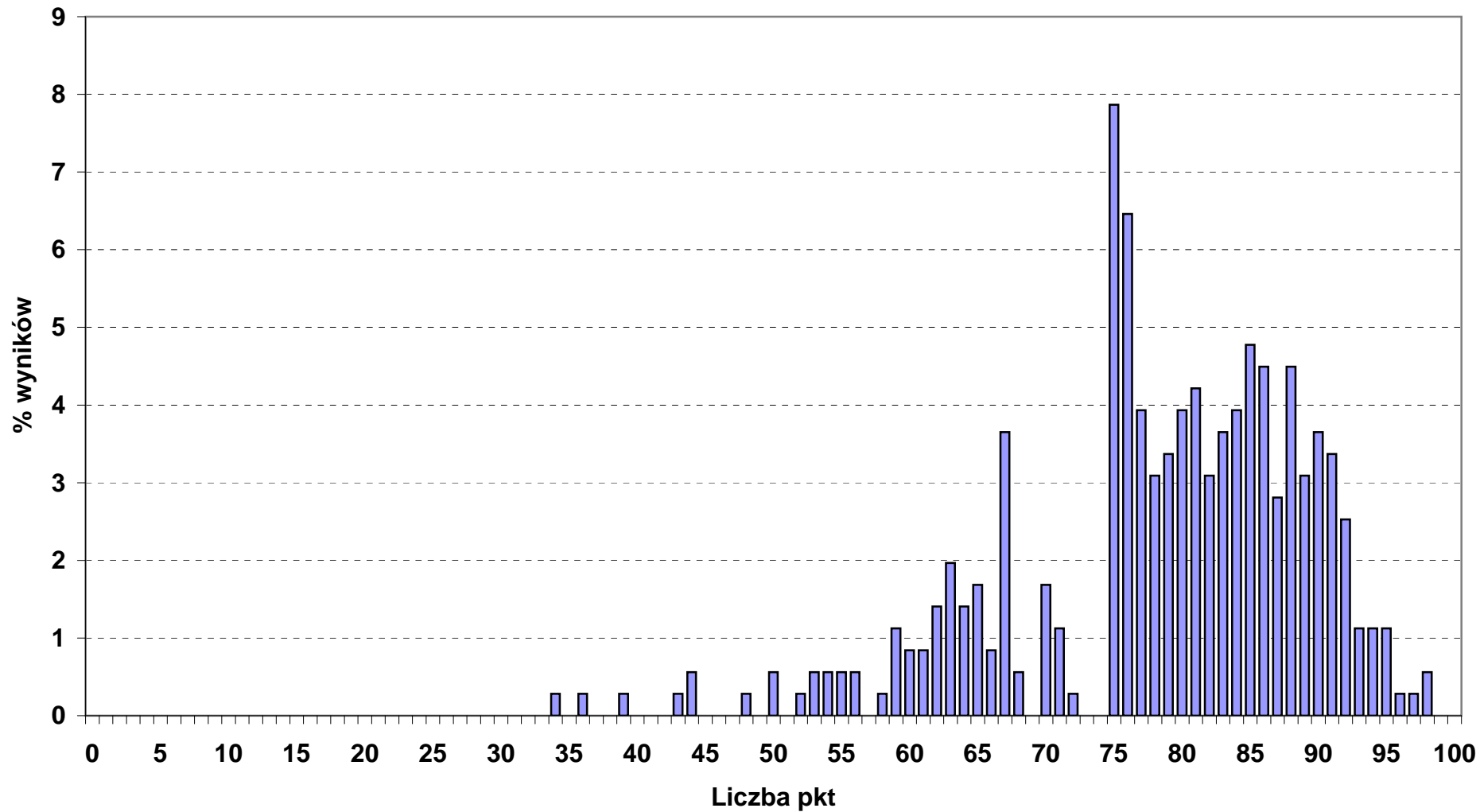

Rozkład wyników punktowych etapu praktycznego w okręgu OKE we Wrocławiu

■ 342_01_ TECHNIK ORGANIZACJI REKLAMY (liczba zdających: 119)

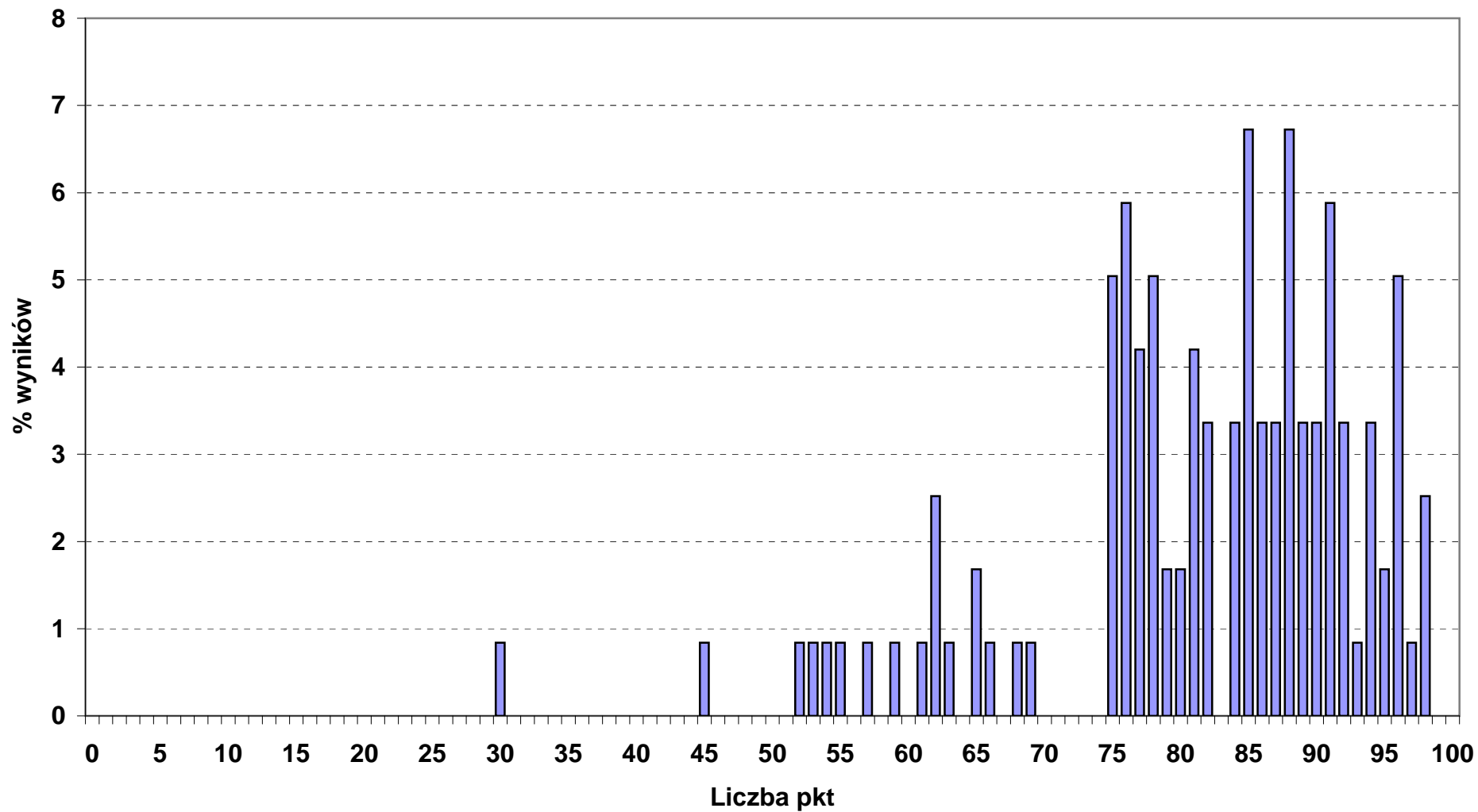

Rozkład wyników punktowych etapu praktycznego w okręgu OKE we Wrocławiu

■ 342_02_ TECHNIK SPEDYTOR (liczba zdających: 107)

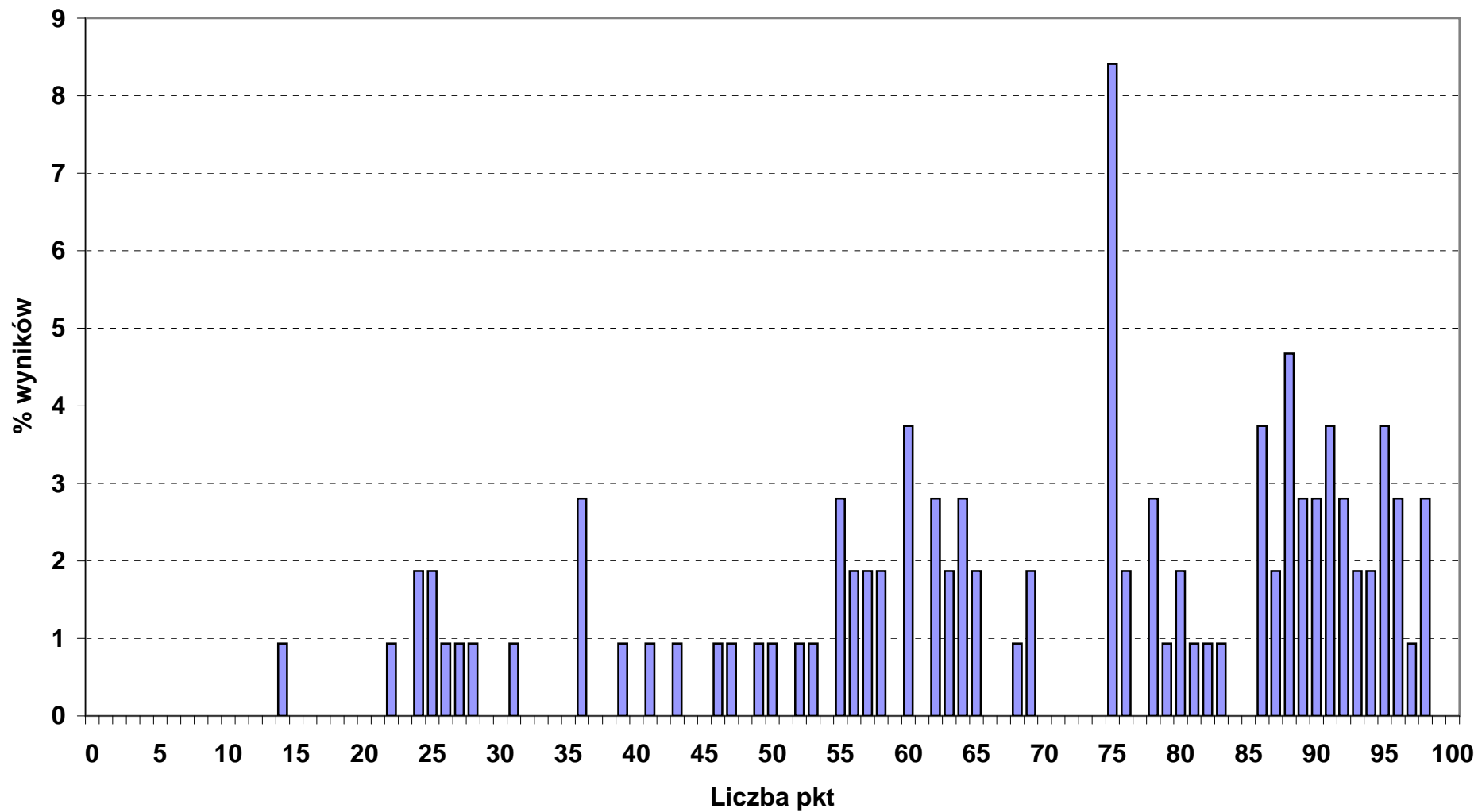

Rozkład wyników punktowych etapu praktycznego w okręgu OKE we Wrocławiu

■ 342_04_ TECHNIK LOGISTYK (liczba zdających: 285)

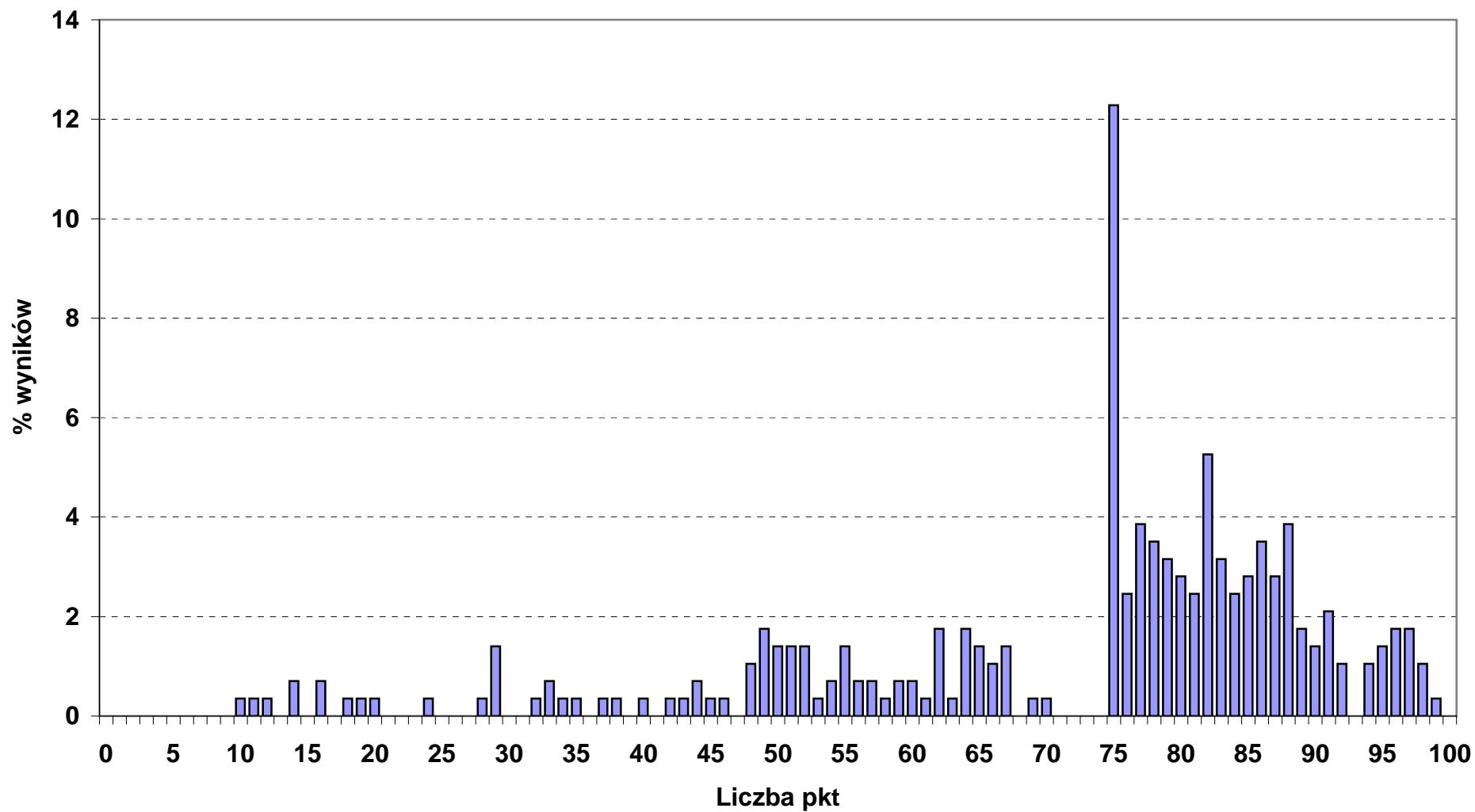

Rozkład wyników punktowych etapu praktycznego w okręgu OKE we Wrocławiu

■ 343_01_ TECHNIK ADMINISTRACJI (liczba zdających: 637)

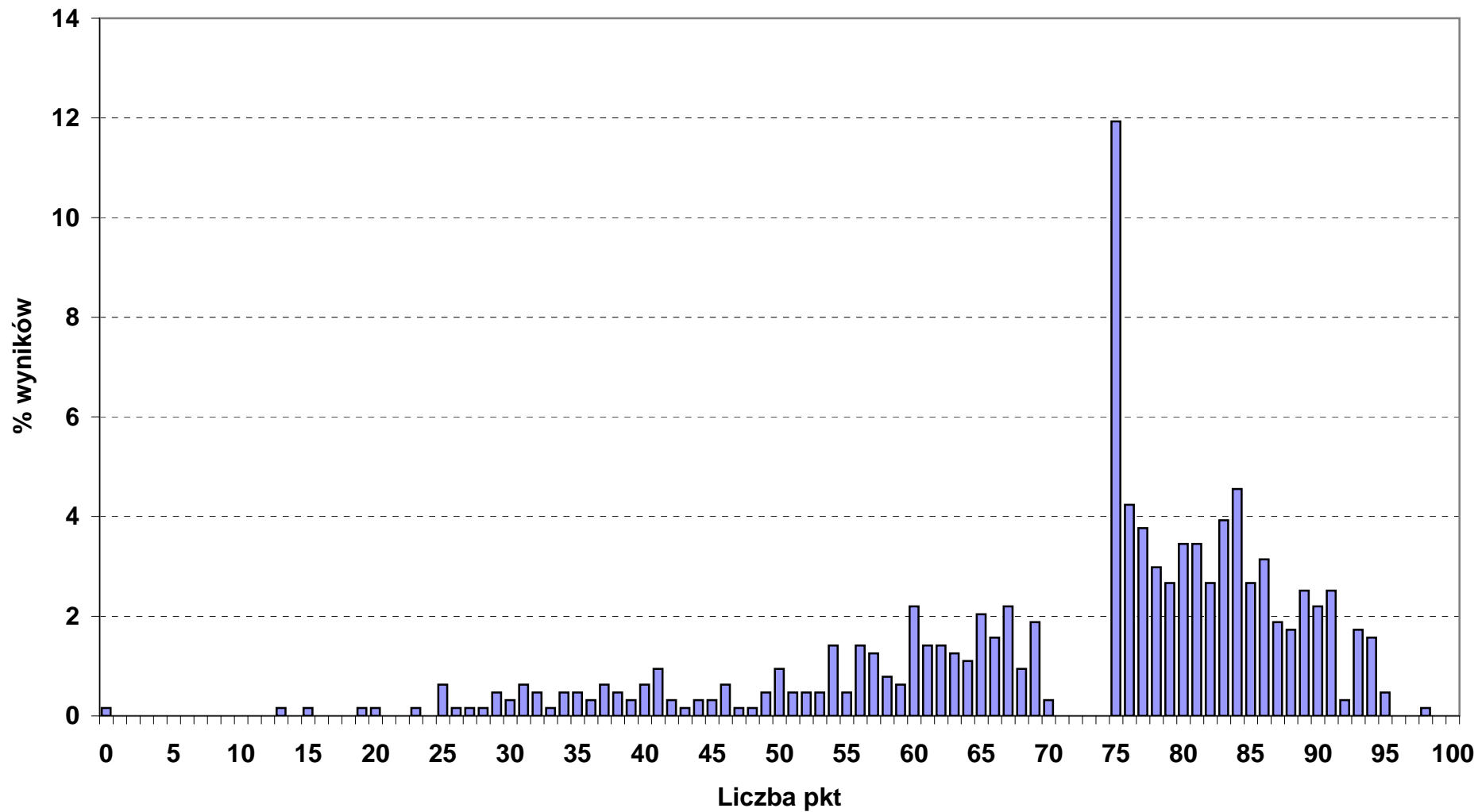

Rozkład wyników punktowych etapu praktycznego w okręgu OKE we Wrocławiu

■ 346_02_ ASYSTENT OSOBY NIEPEŁNOSPRAWNEJ (liczba zdających: 3)

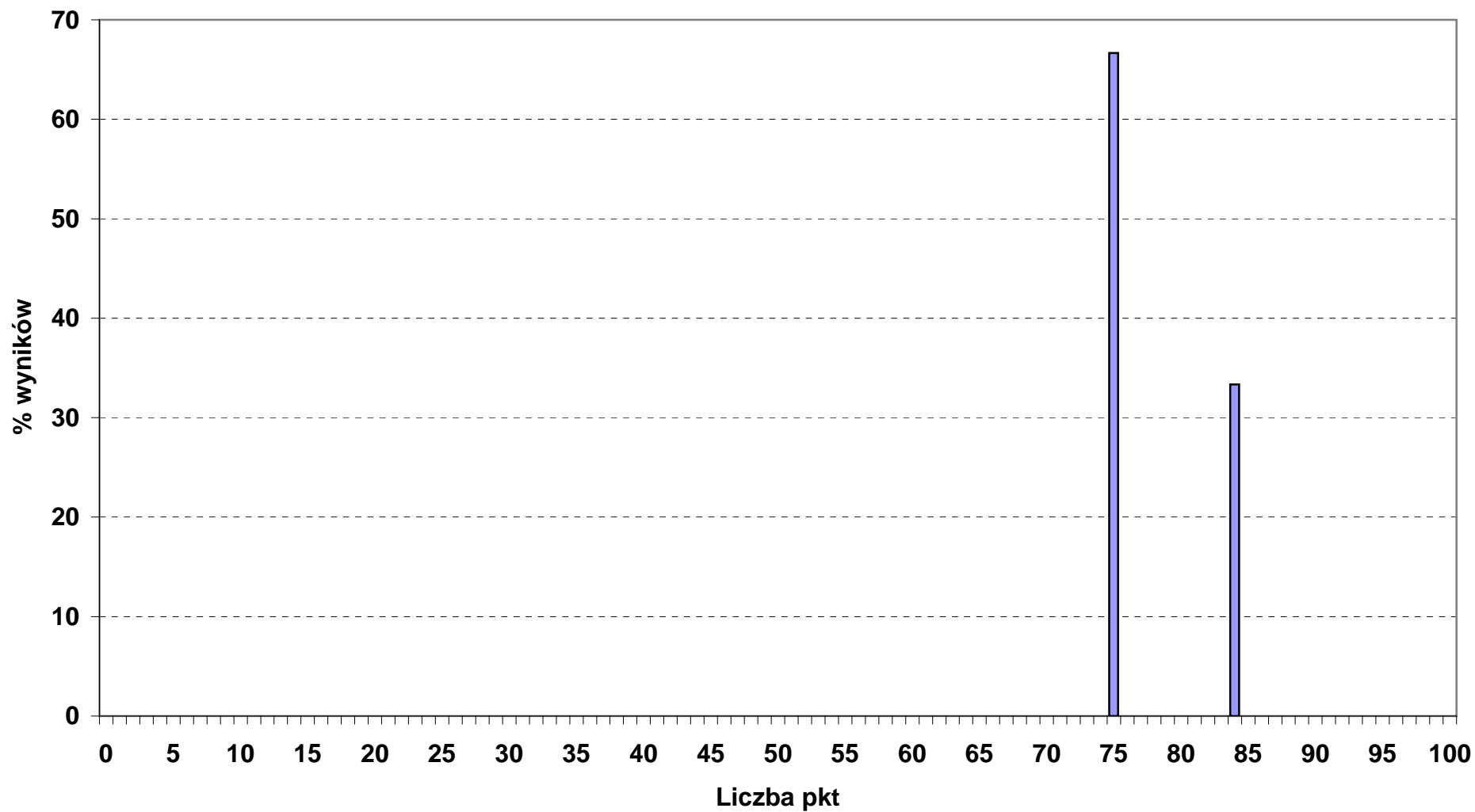

Rozkład wyników punktowych etapu praktycznego w okręgu OKE we Wrocławiu

■ 346_03_ OPIEKUNKA ŚRODOWISKOWA (liczba zdających: 45)

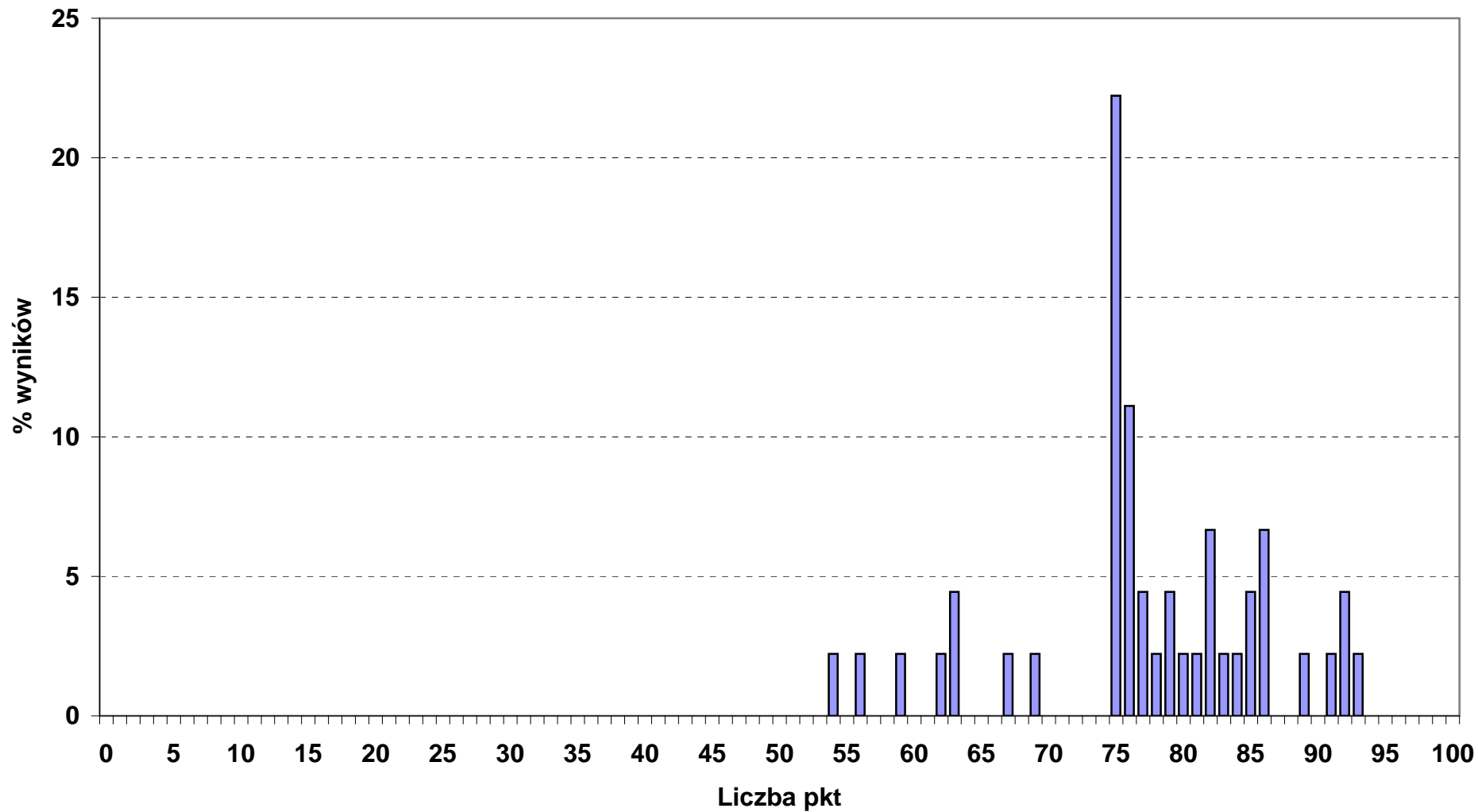

Rozkład wyników punktowych etapu praktycznego w okręgu OKE we Wrocławiu

■ 346_04_ OPIEKUN W DOMU POMOCY SPOŁECZNEJ (liczba zdających: 52)

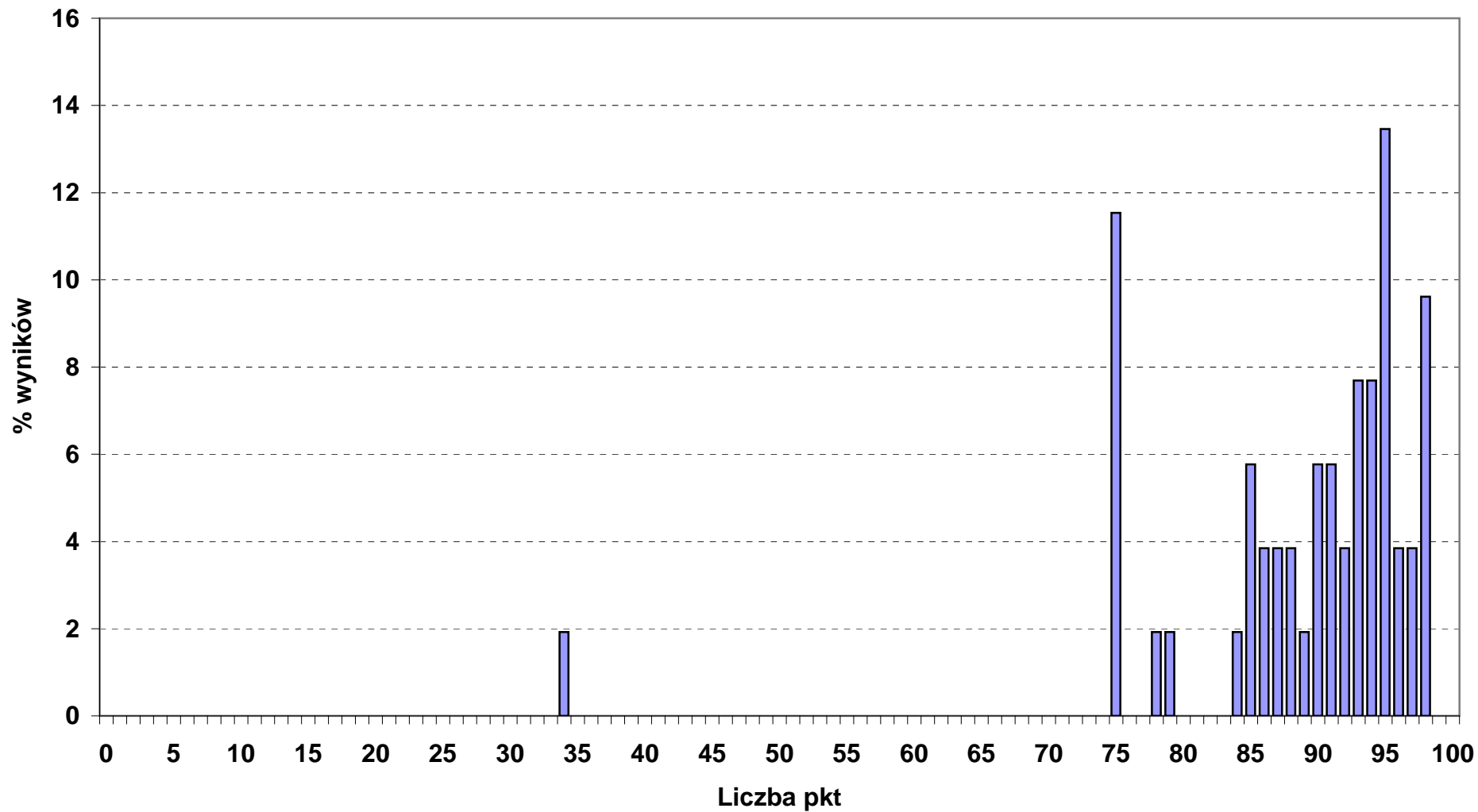

Rozkład wyników punktowych etapu praktycznego w okręgu OKE we Wrocławiu

■ 347_09_ FLORYSTA (liczba zdających: 8)

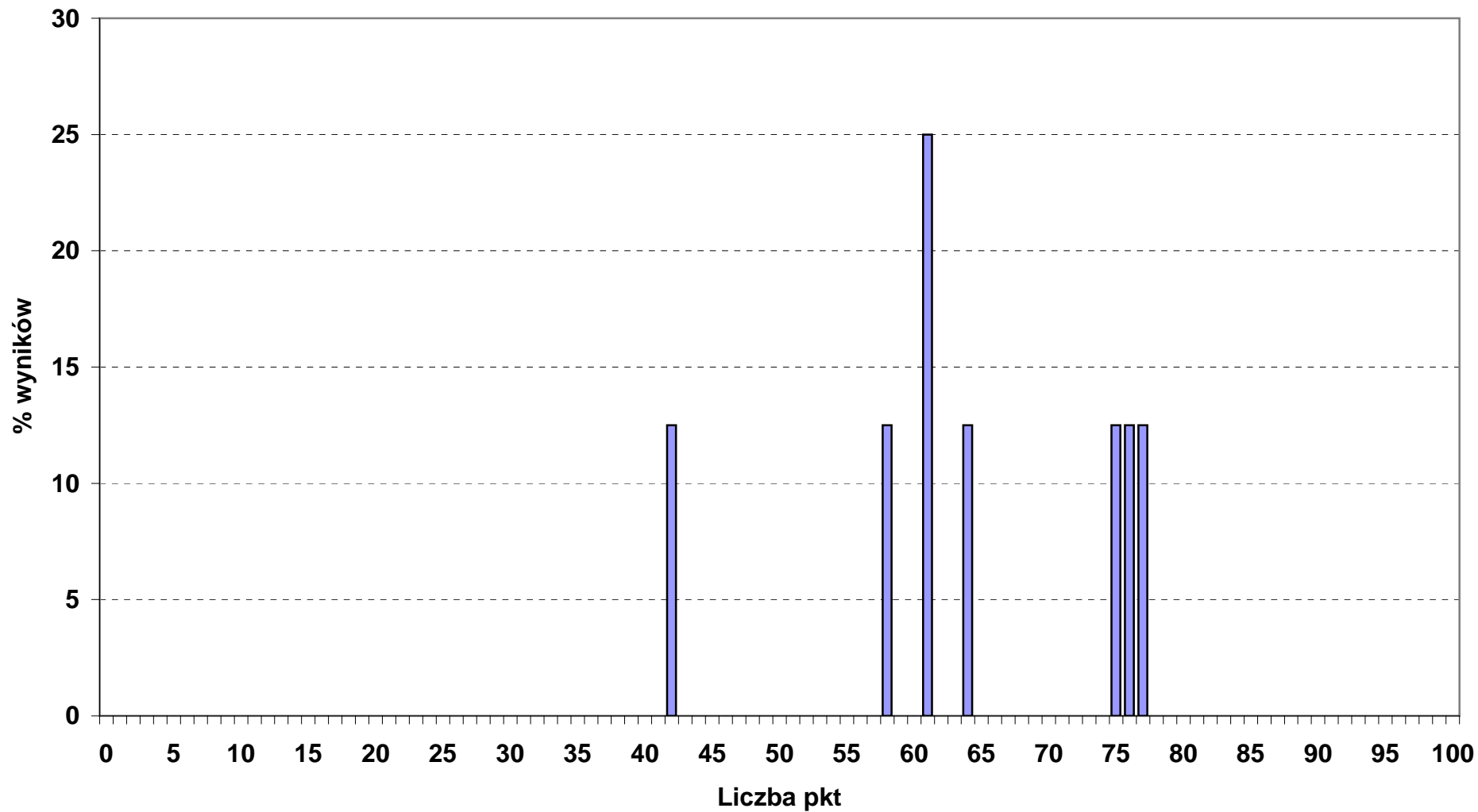

Rozkład wyników punktowych etapu praktycznego w okręgu OKE we Wrocławiu

■ 348_02_ TECHNIK ARCHIWISTA (liczba zdających: 6)

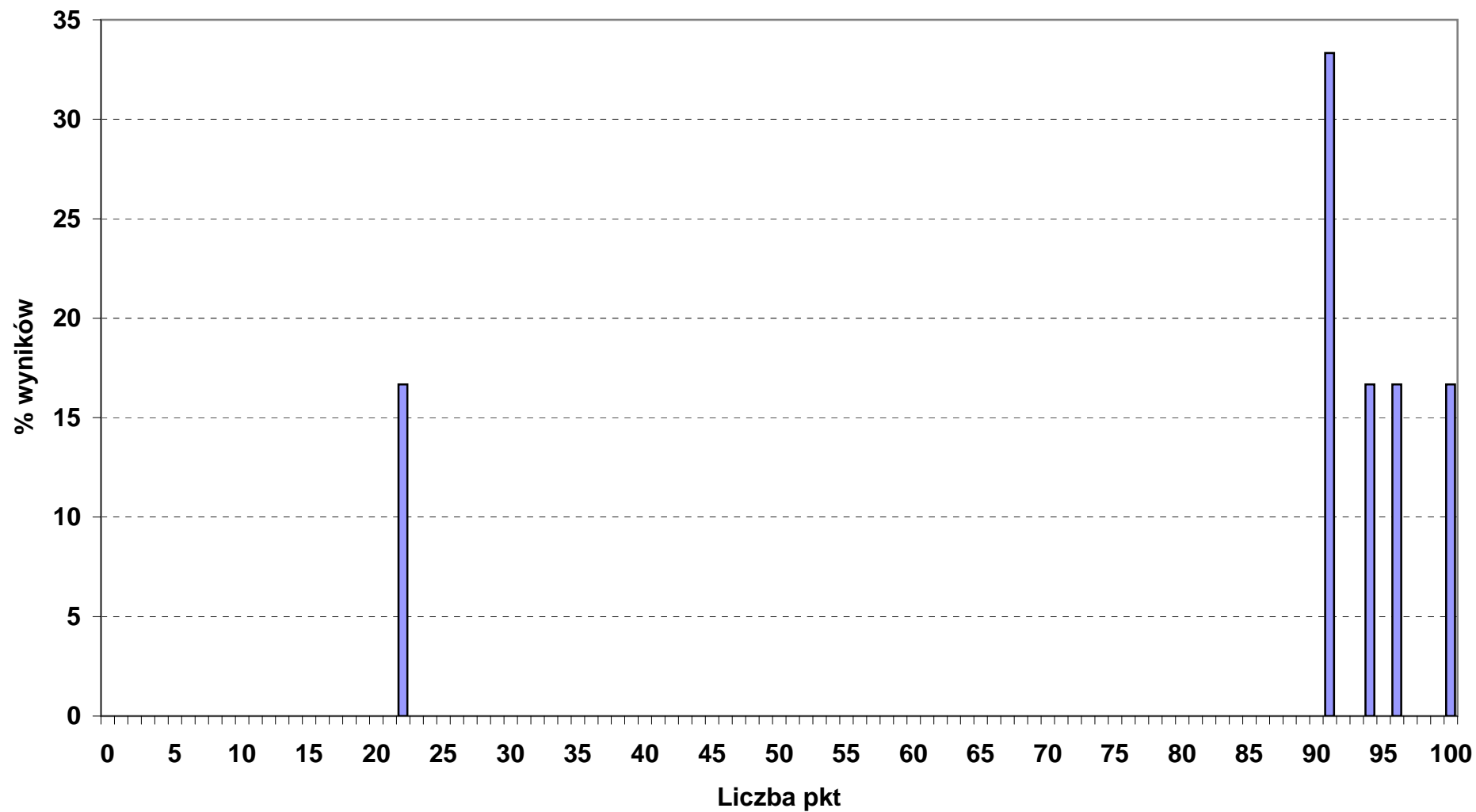

Rozkład wyników punktowych etapu praktycznego w okręgu OKE we Wrocławiu

■ 348_03_ TECHNIK INFORMACJI NAUKOWEJ (liczba zdających: 7)

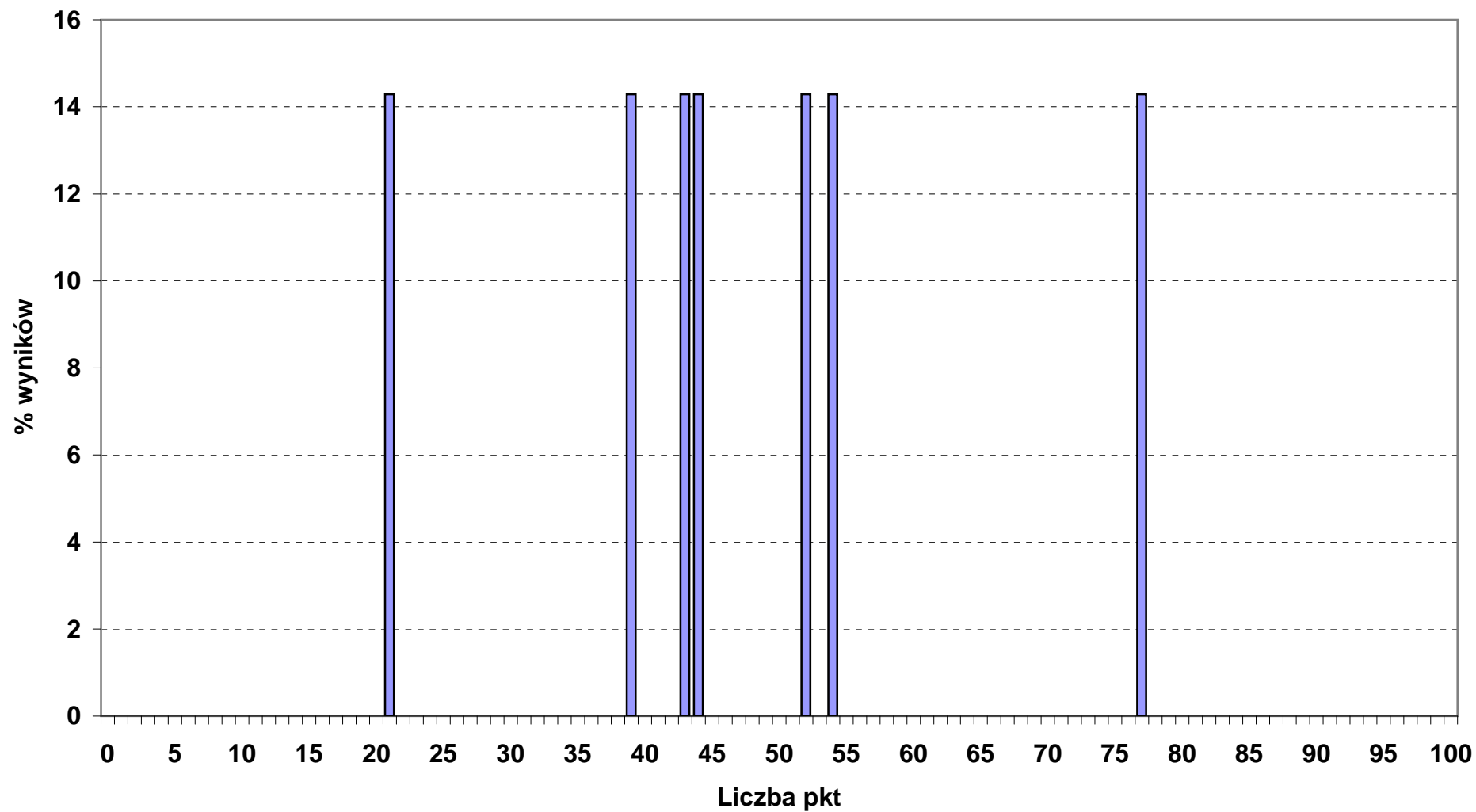

Rozkład wyników punktowych etapu praktycznego w okręgu OKE we Wrocławiu

■ 412_01_ TECHNIK RACHUNKOWOŚCI (liczba zdających: 97)

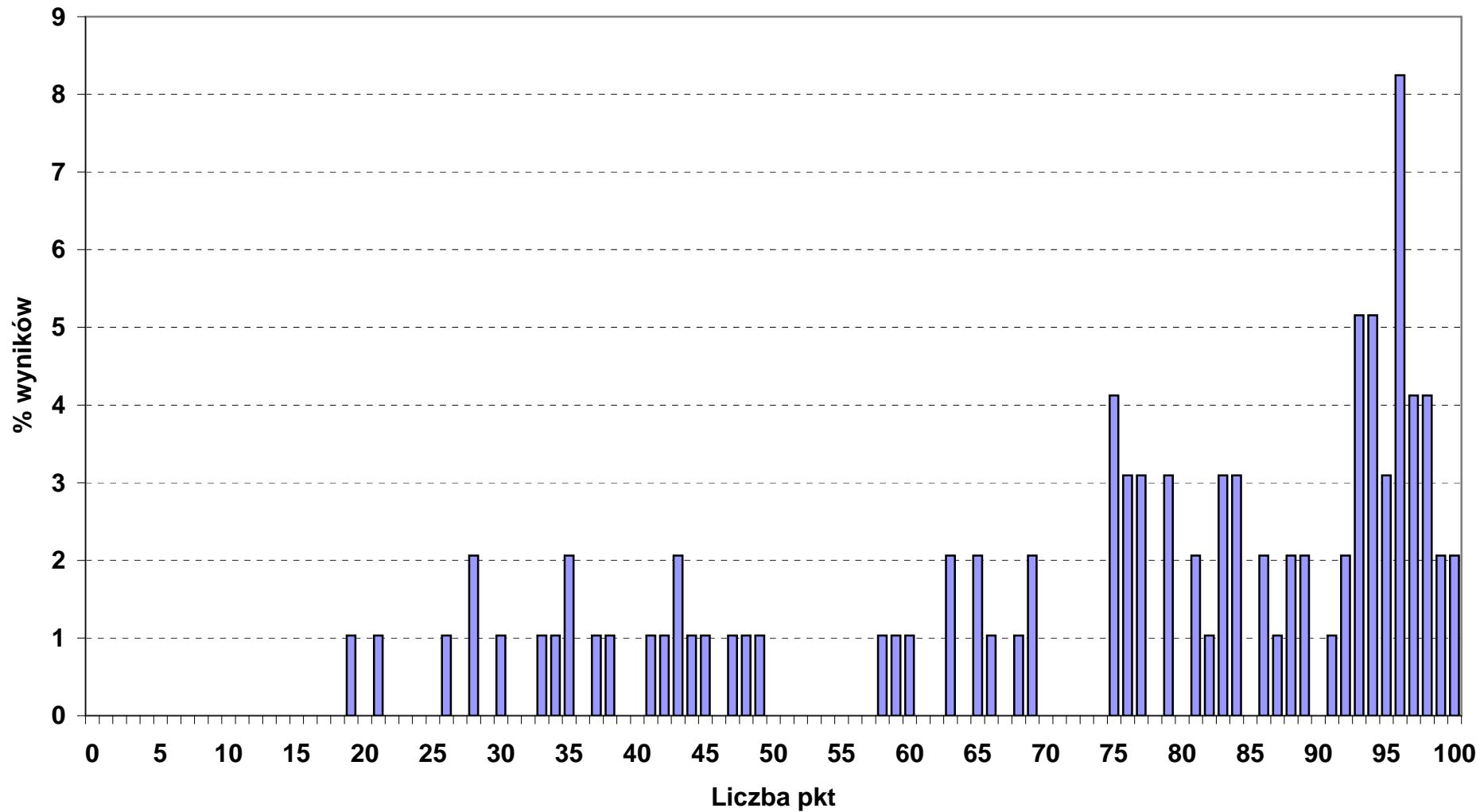

Rozkład wyników punktowych etapu praktycznego w okręgu OKE we Wrocławiu

■ 419_01_ TECHNIK PRAC BIUROWYCH (liczba zdających: 70)

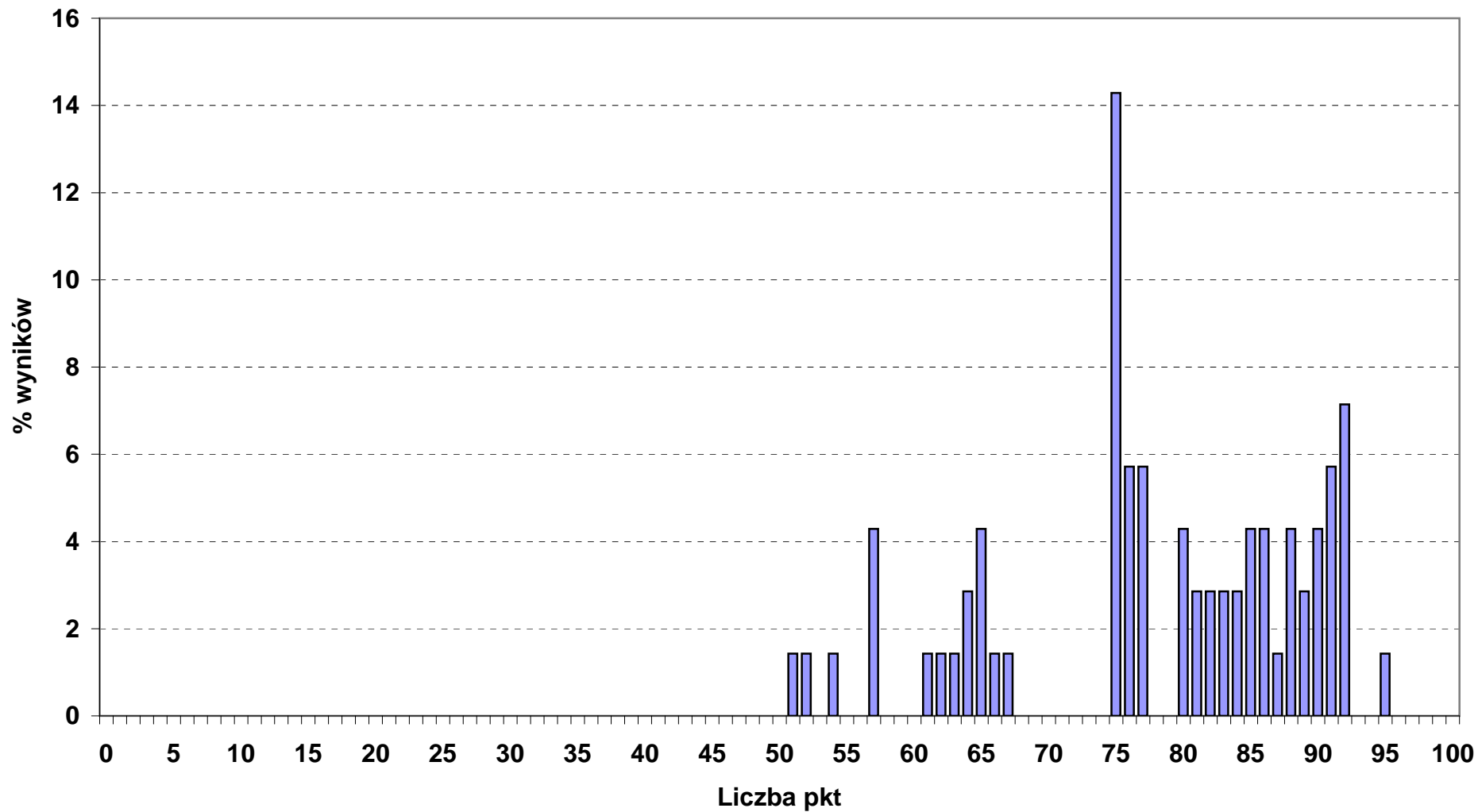

Rozkład wyników punktowych etapu praktycznego w okręgu OKE we Wrocławiu

■ 421_01_ TECHNIK USŁUG POCZTOWYCH I TELEKOMUNIKACYJNYCH (liczba zdających: 27)

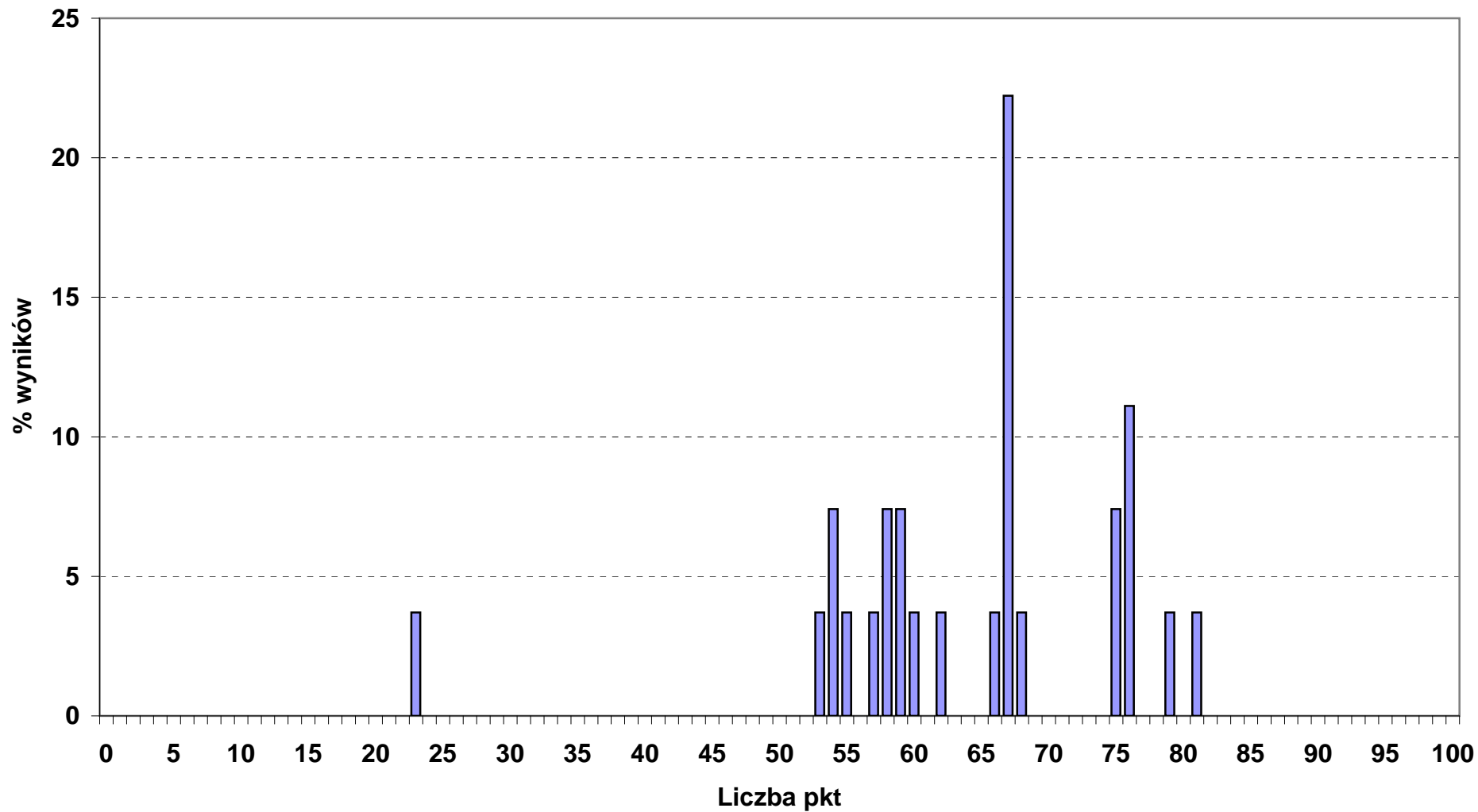

Rozkład wyników punktowych etapu praktycznego w okręgu OKE we Wrocławiu

■ 421_02_ TECHNIK USŁUG POCZTOWYCH I FINANSOWYCH (liczba zdających: 9)

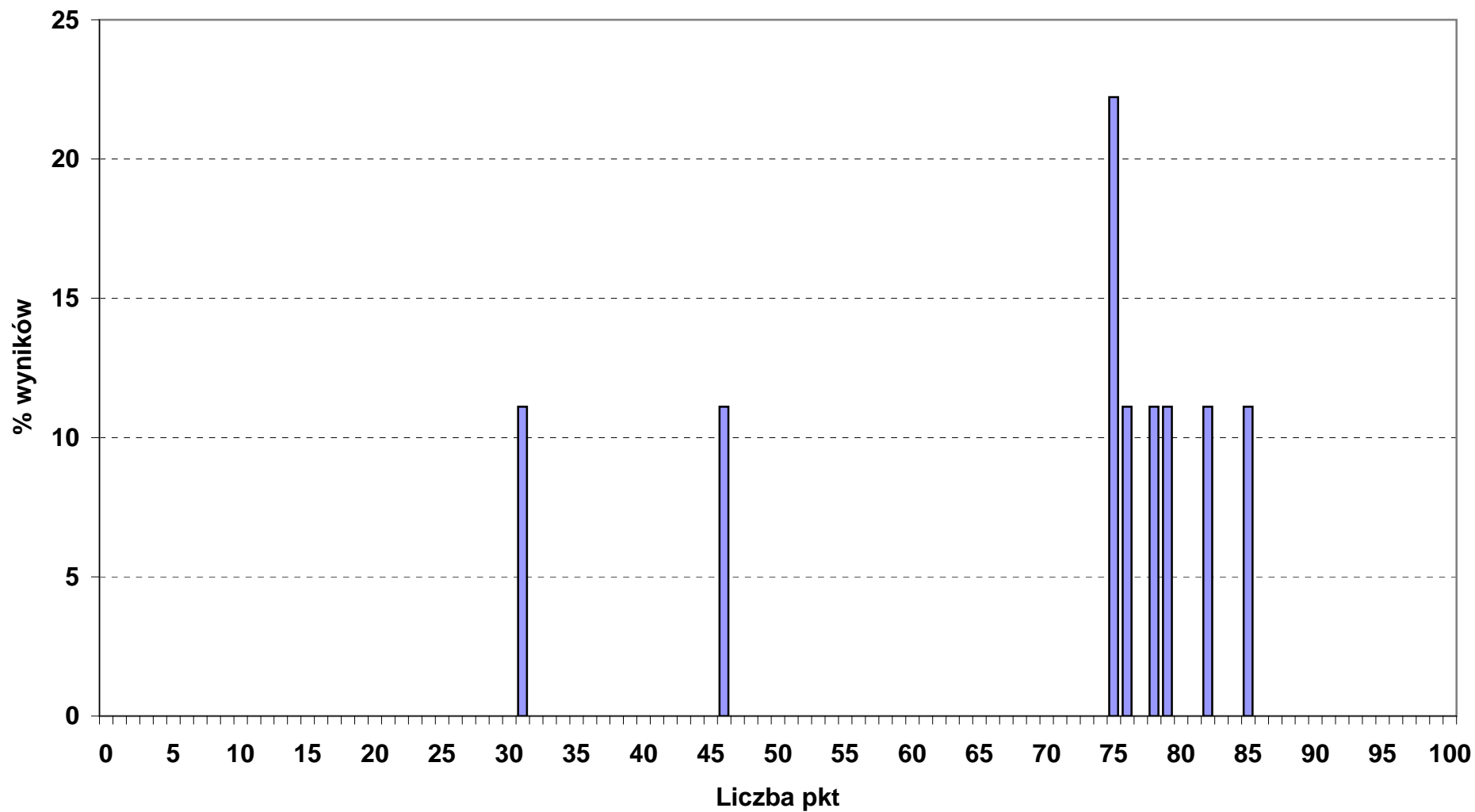

Rozkład wyników punktowych etapu praktycznego w okręgu OKE we Wrocławiu

■ 512_01_ KELNER (liczba zdających: 6)

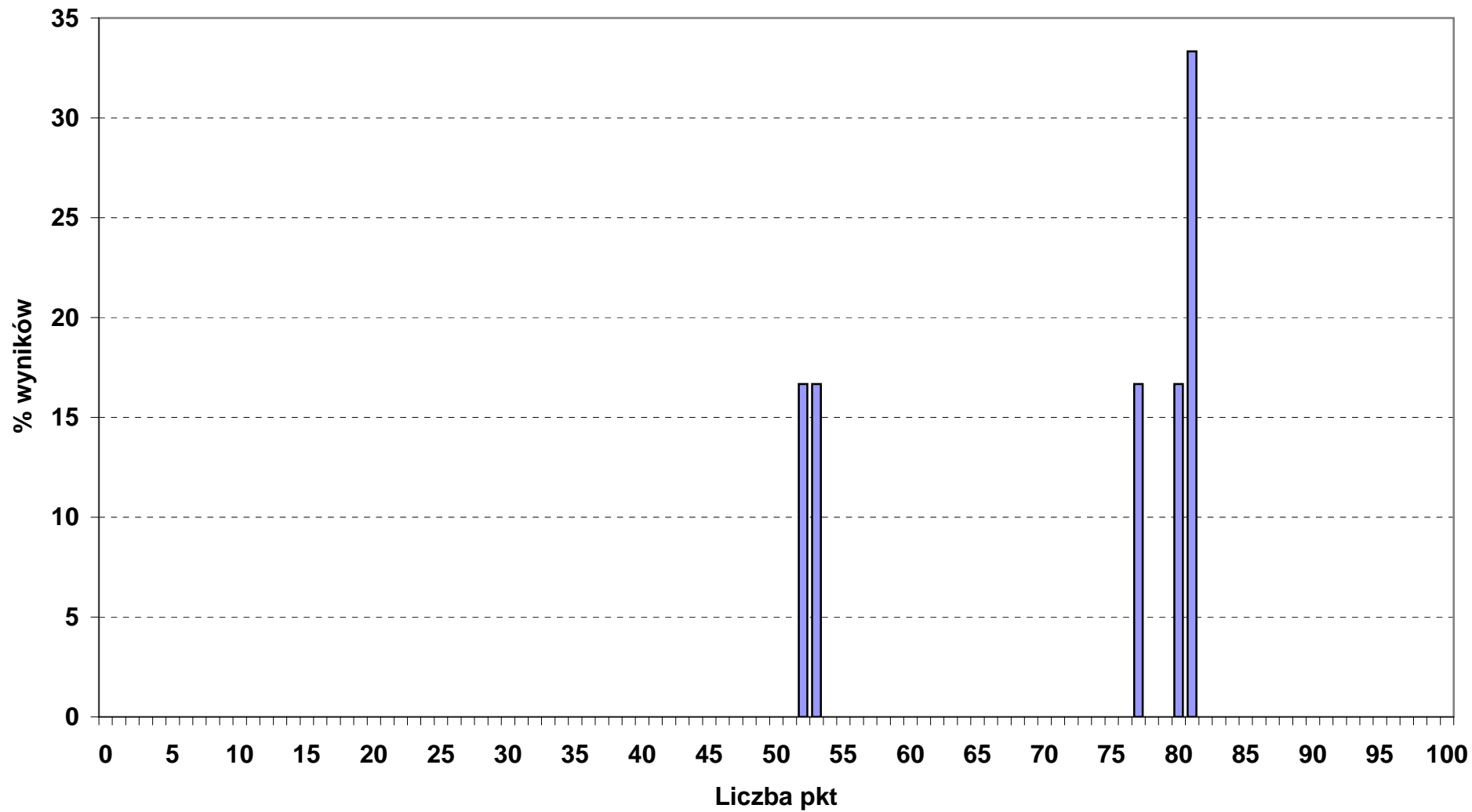

Rozkład wyników punktowych etapu praktycznego w okręgu OKE we Wrocławiu

■ 512_02_ KUCCHARZ (liczba zdających: 184)

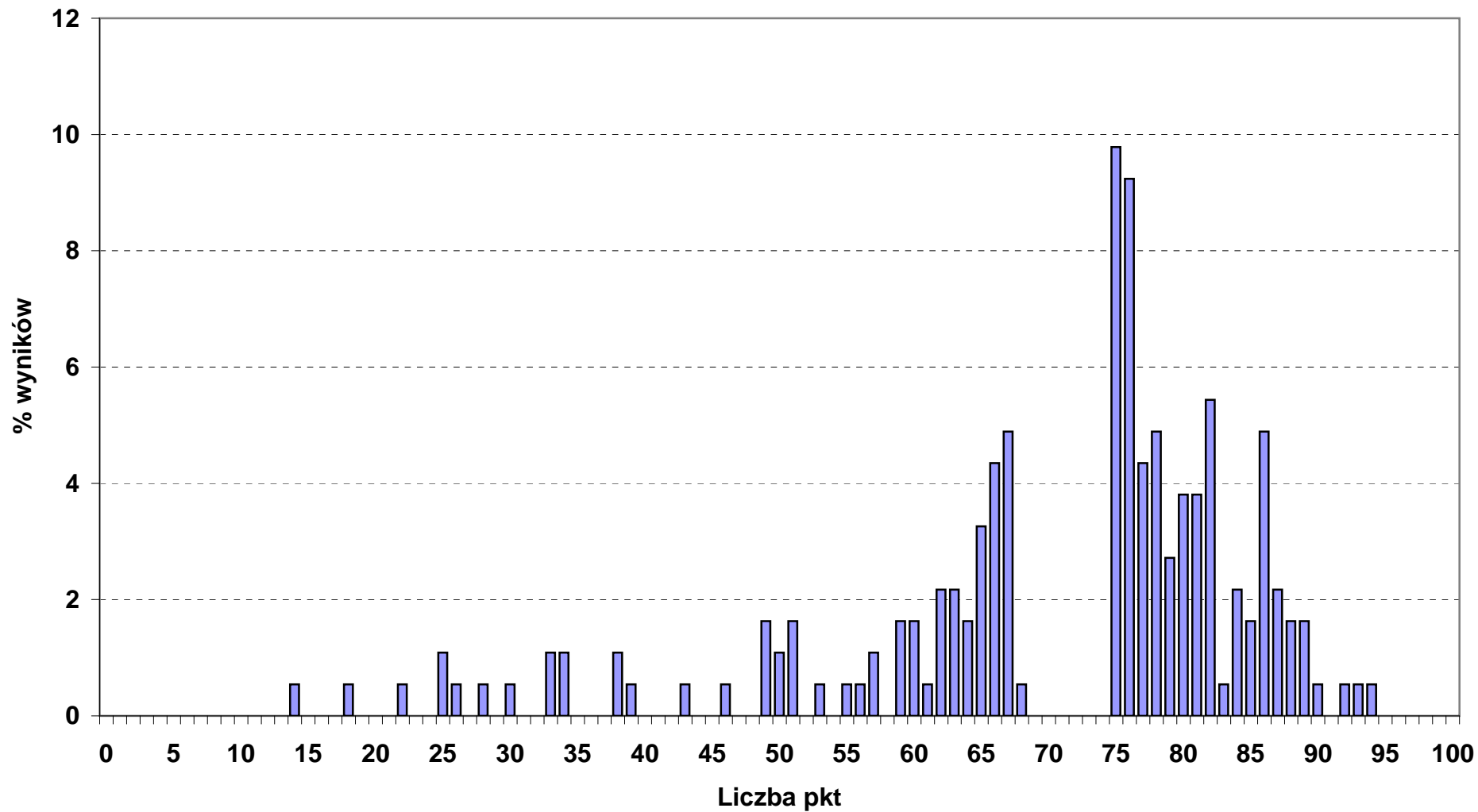

Rozkład wyników punktowych etapu praktycznego w okręgu OKE we Wrocławiu

■ 514_02_ TECHNIK USŁUG FRYZJERSKICH (liczba zdających: 227)

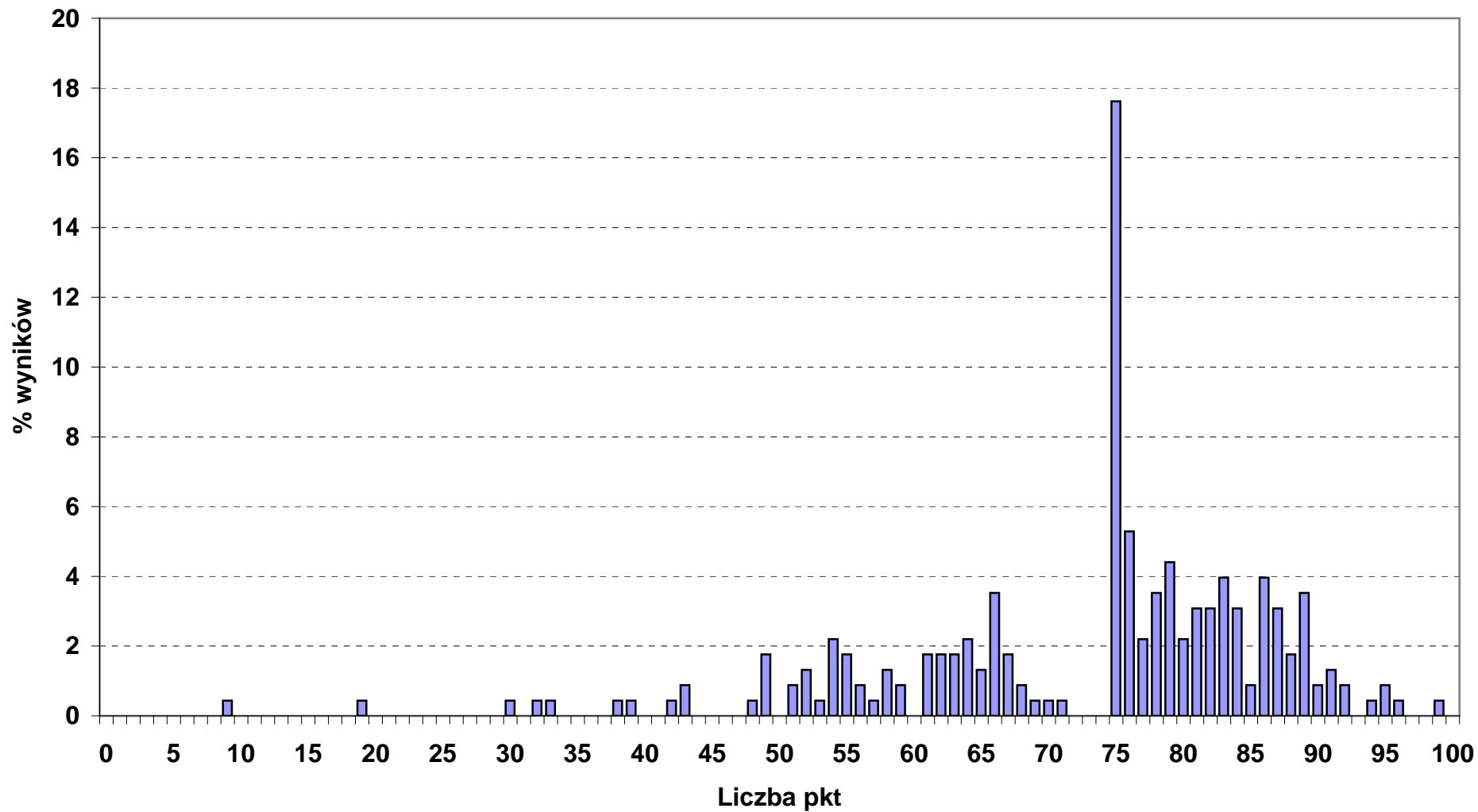

Rozkład wyników punktowych etapu praktycznego w okręgu OKE we Wrocławiu

■ 514_03_ TECHNIK USŁUG KOSMETYCZNYCH (liczba zdających: 779)

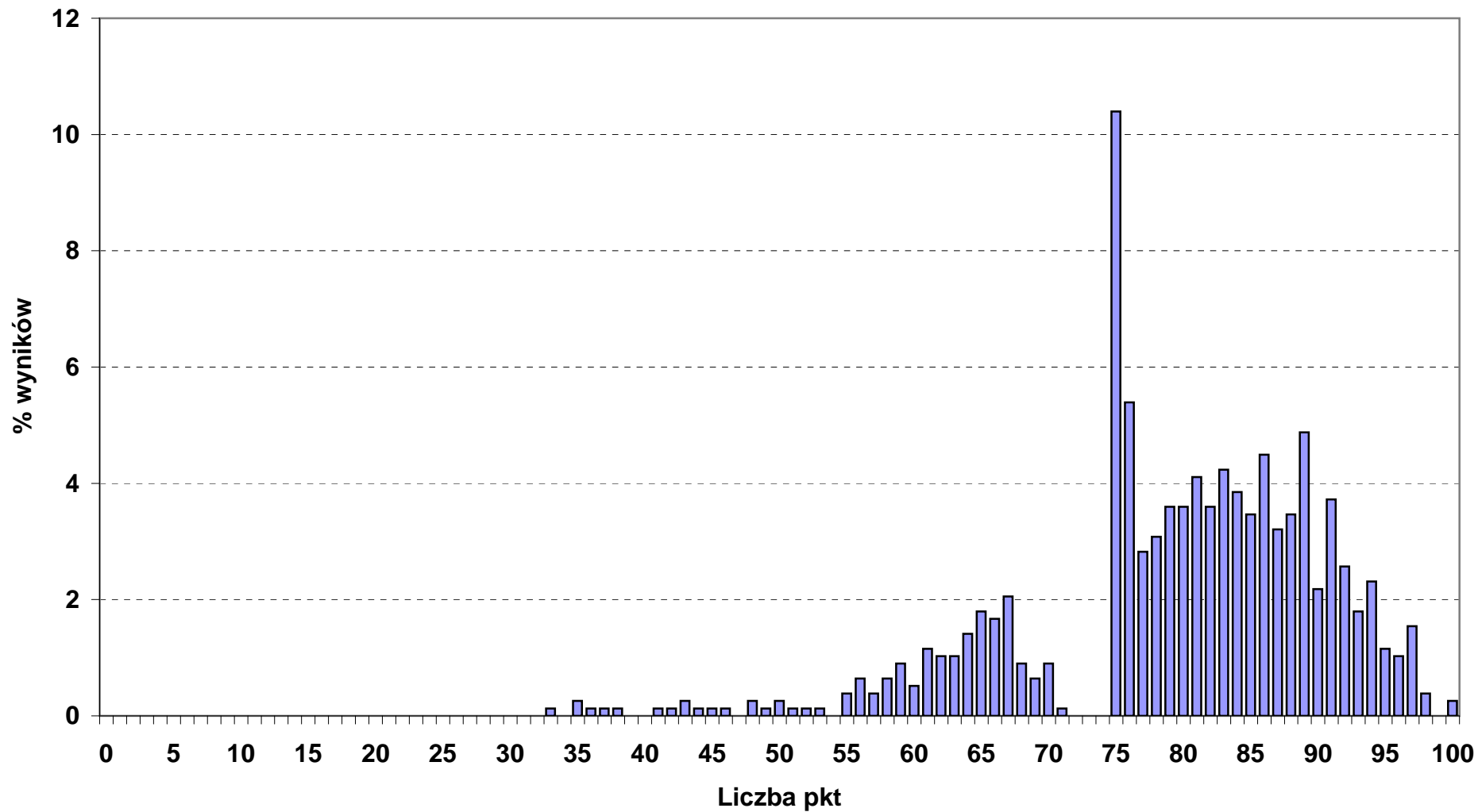

Rozkład wyników punktowych etapu praktycznego w okręgu OKE we Wrocławiu

■ 515_01_ TECHNIK OCHRONY FIZYCZNEJ OSÓB I MIENIA (liczba zdających: 214)

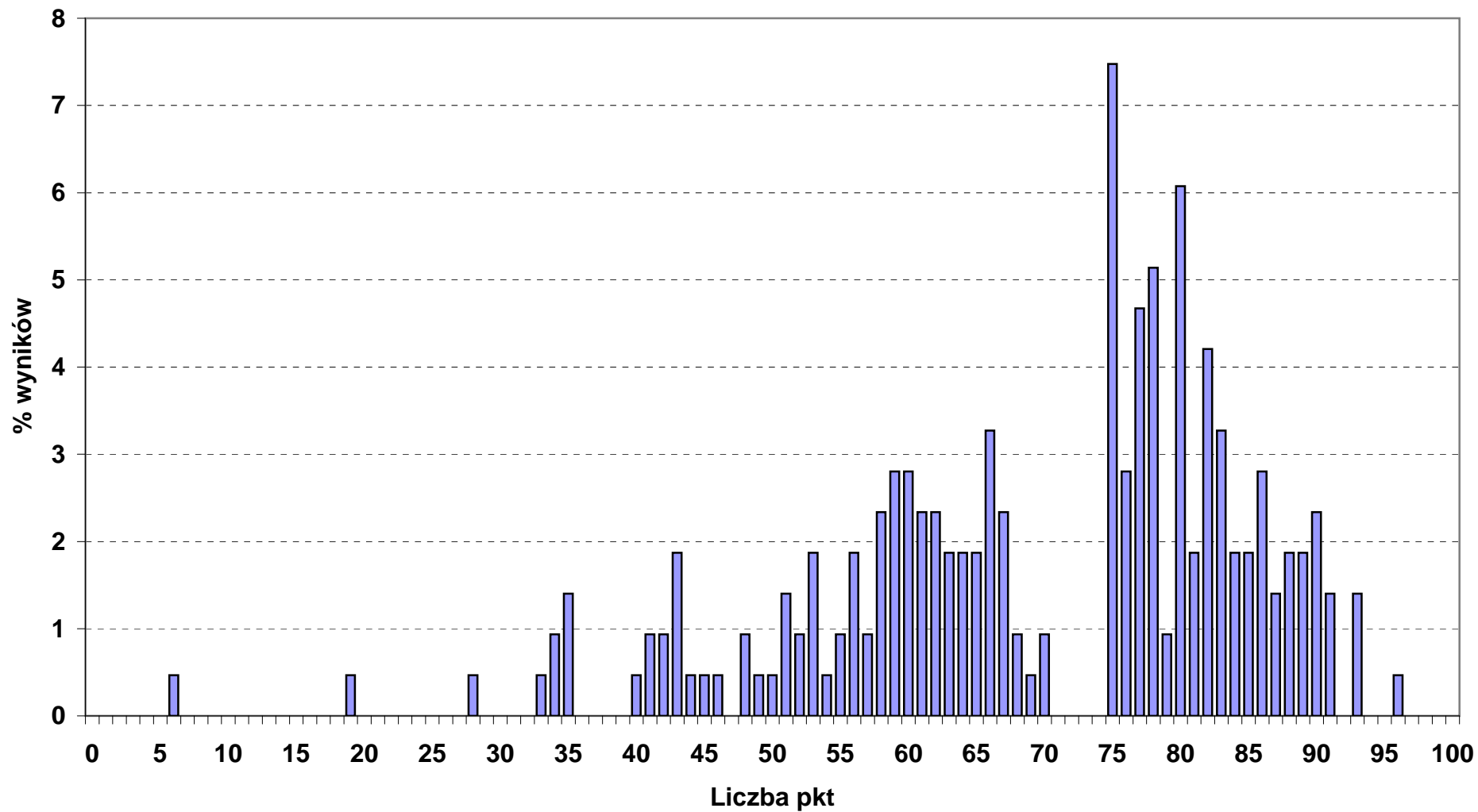

Rozkład wyników punktowych etapu praktycznego w okręgu OKE we Wrocławiu

■ 313_05_ FOTOGRAF max 28 pkt (liczba zdających: 2)

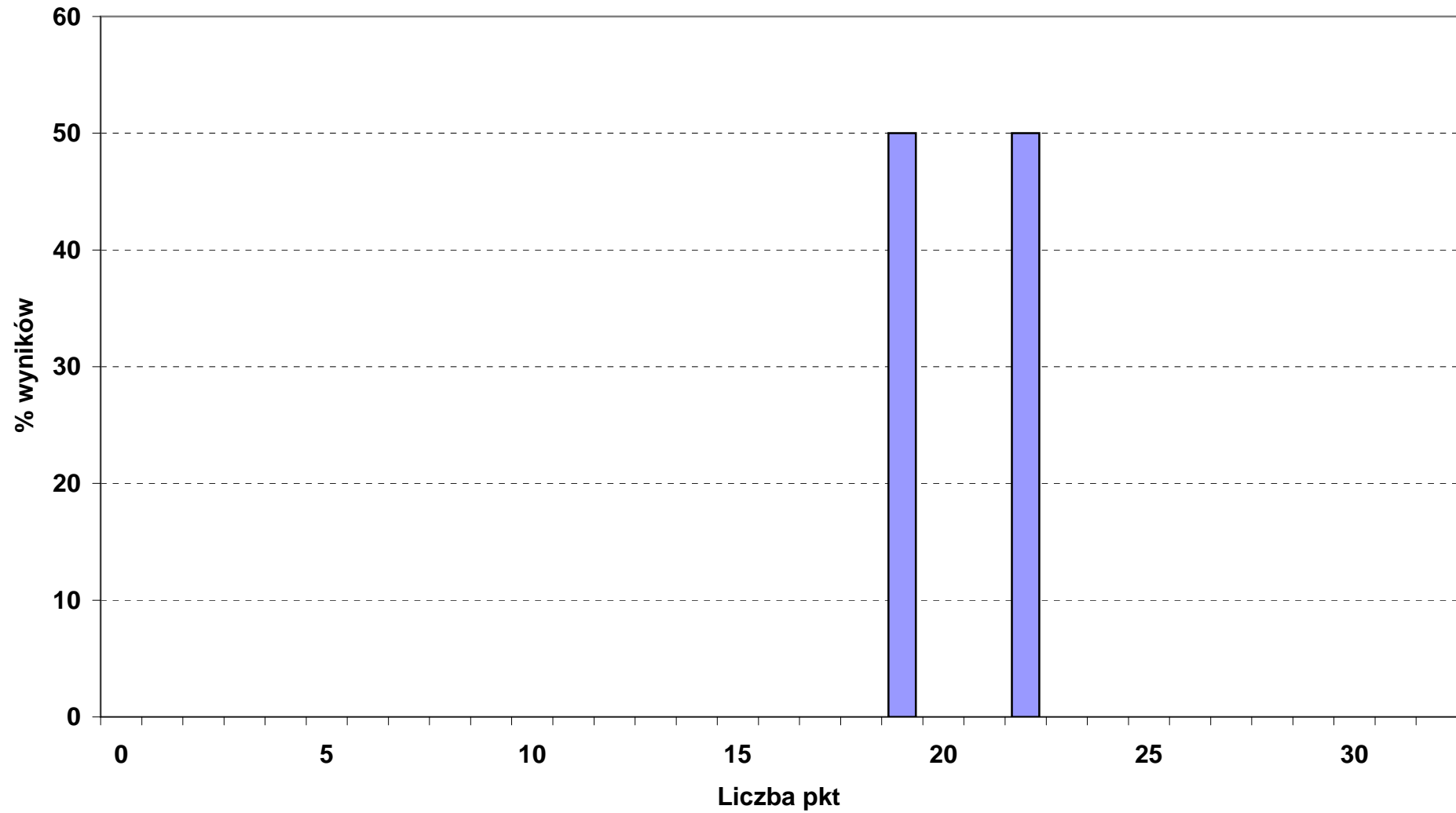

Rozkład wyników punktowych etapu praktycznego w okręgu OKE we Wrocławiu

■ 512_05_ KUCCHARZ MAŁEJ GASTRONOMII max 32 pkt (liczba zdających: 863)

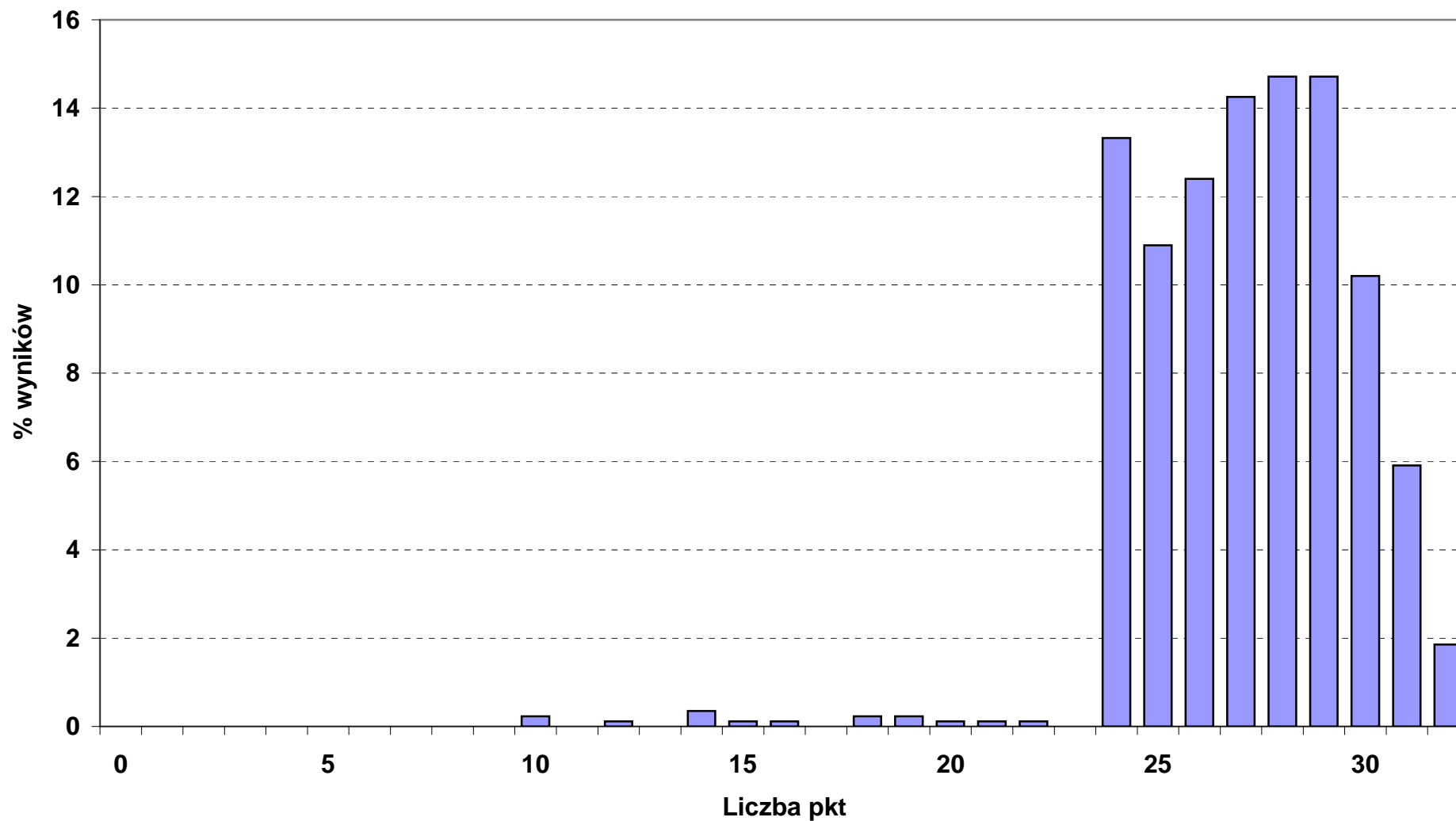

Rozkład wyników punktowych etapu praktycznego w okręgu OKE we Wrocławiu

■ 513_02_ OPIEKUN MEDYCZNY max 32 pkt (liczba zdających: 192)

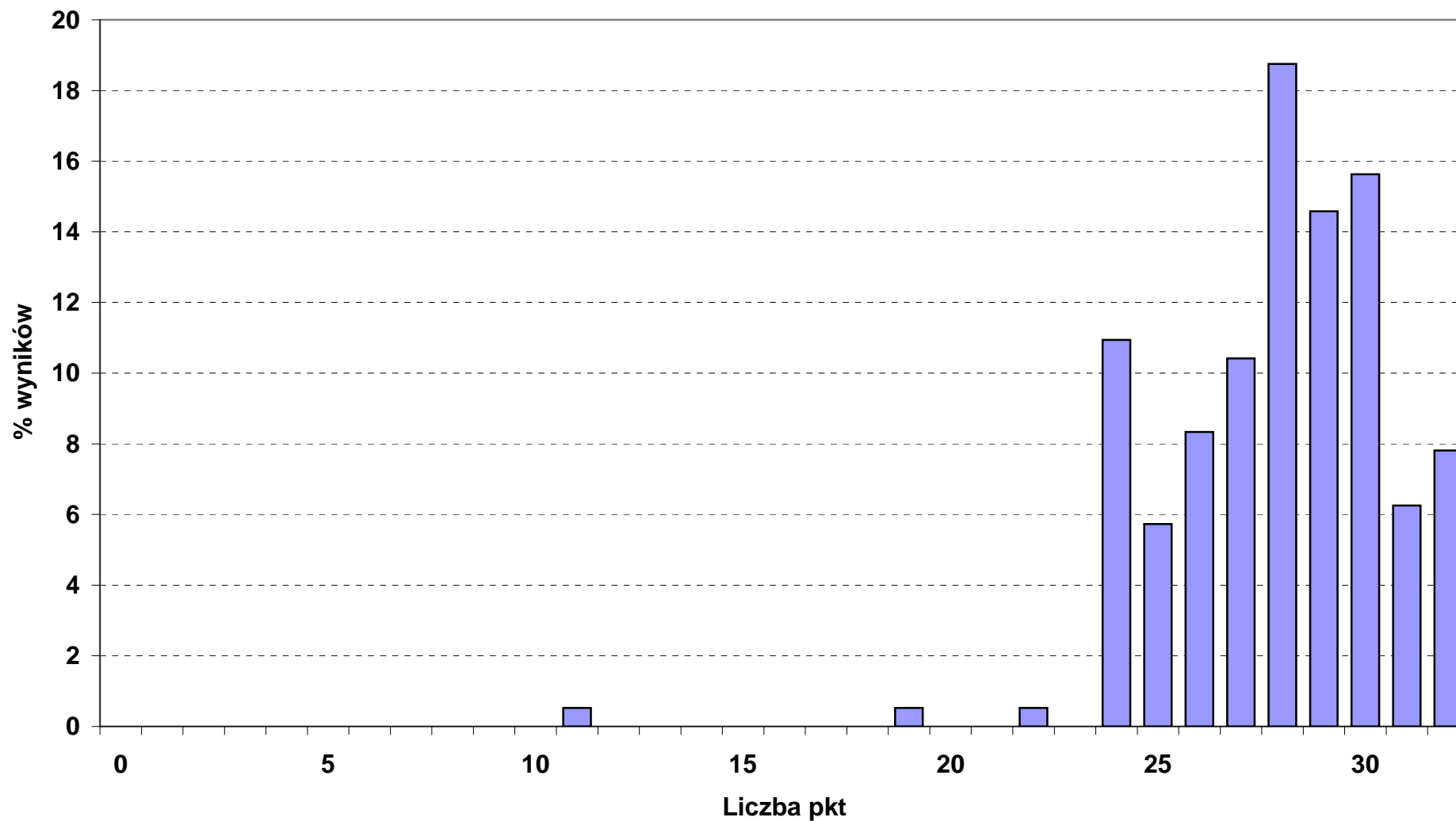

Rozkład wyników punktowych etapu praktycznego w okręgu OKE we Wrocławiu

■ 514_01_ FRYZJER max 32 pkt (liczba zdających: 25)

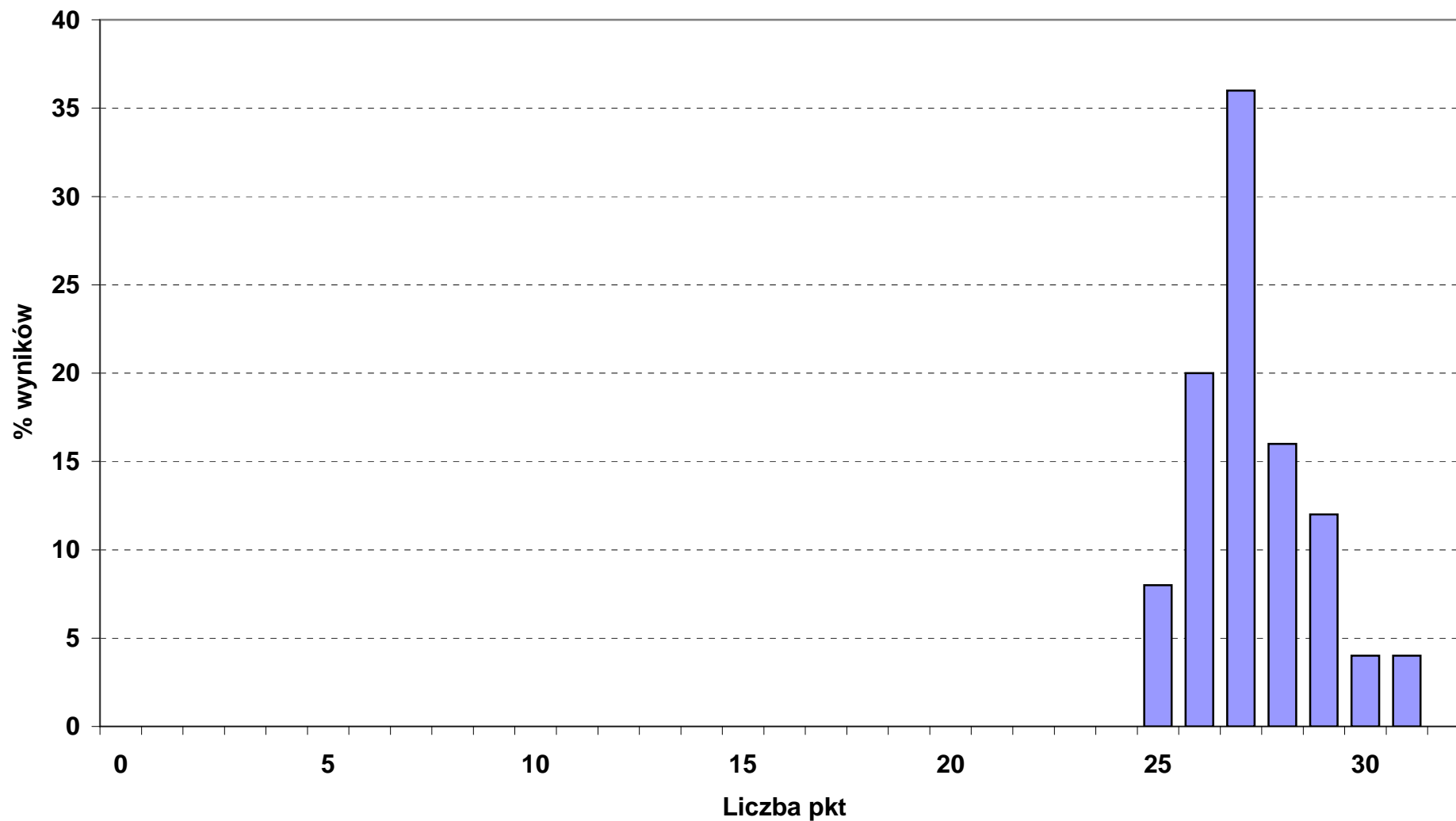

Rozkład wyników punktowych etapu praktycznego w okręgu OKE we Wrocławiu

■ 522_01_ SPRZEDAWCA max 32 pkt (liczba zdających: 1254)

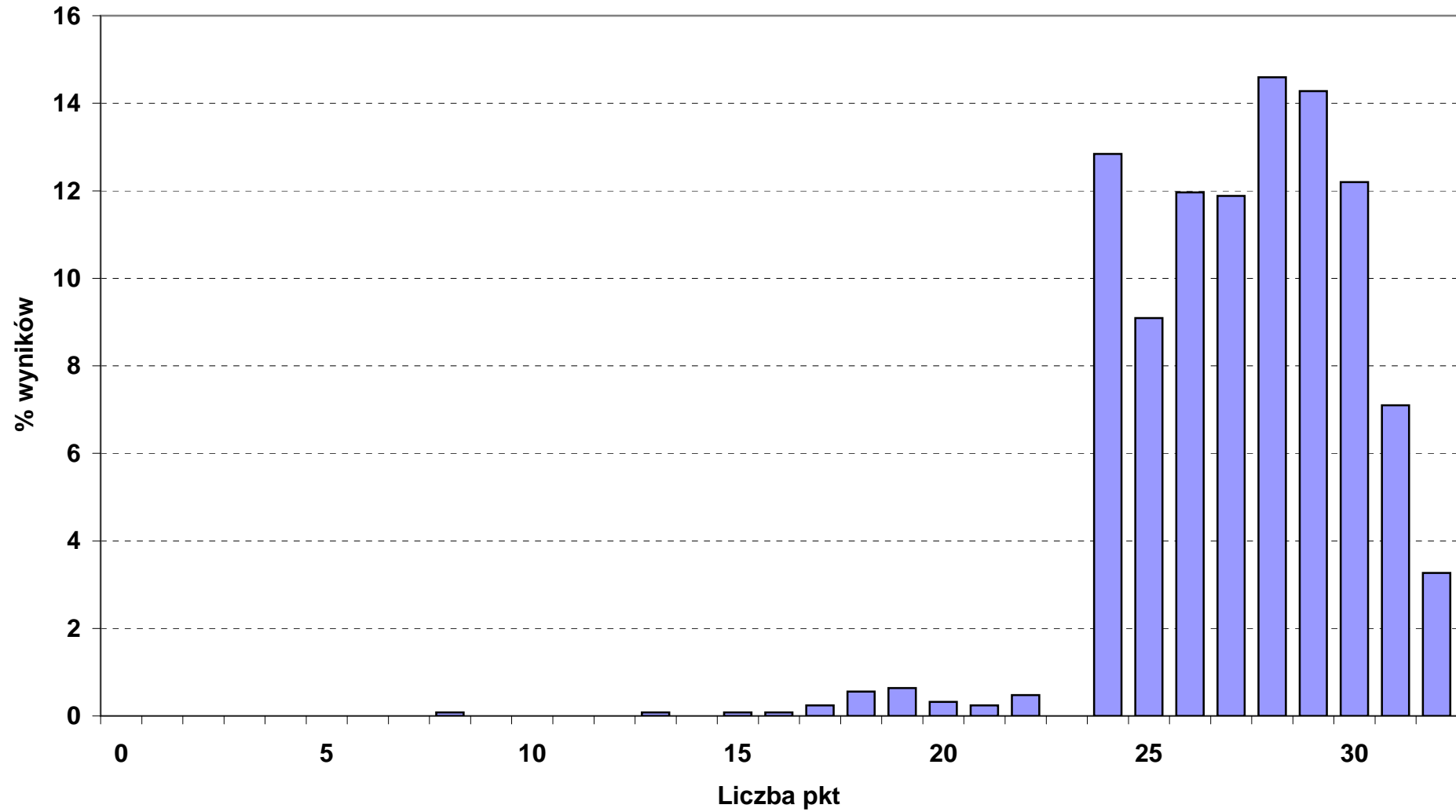

Rozkład wyników punktowych etapu praktycznego w okręgu OKE we Wrocławiu

■ 613_01_ ROLNIK max 28 pkt (liczba zdających: 34)

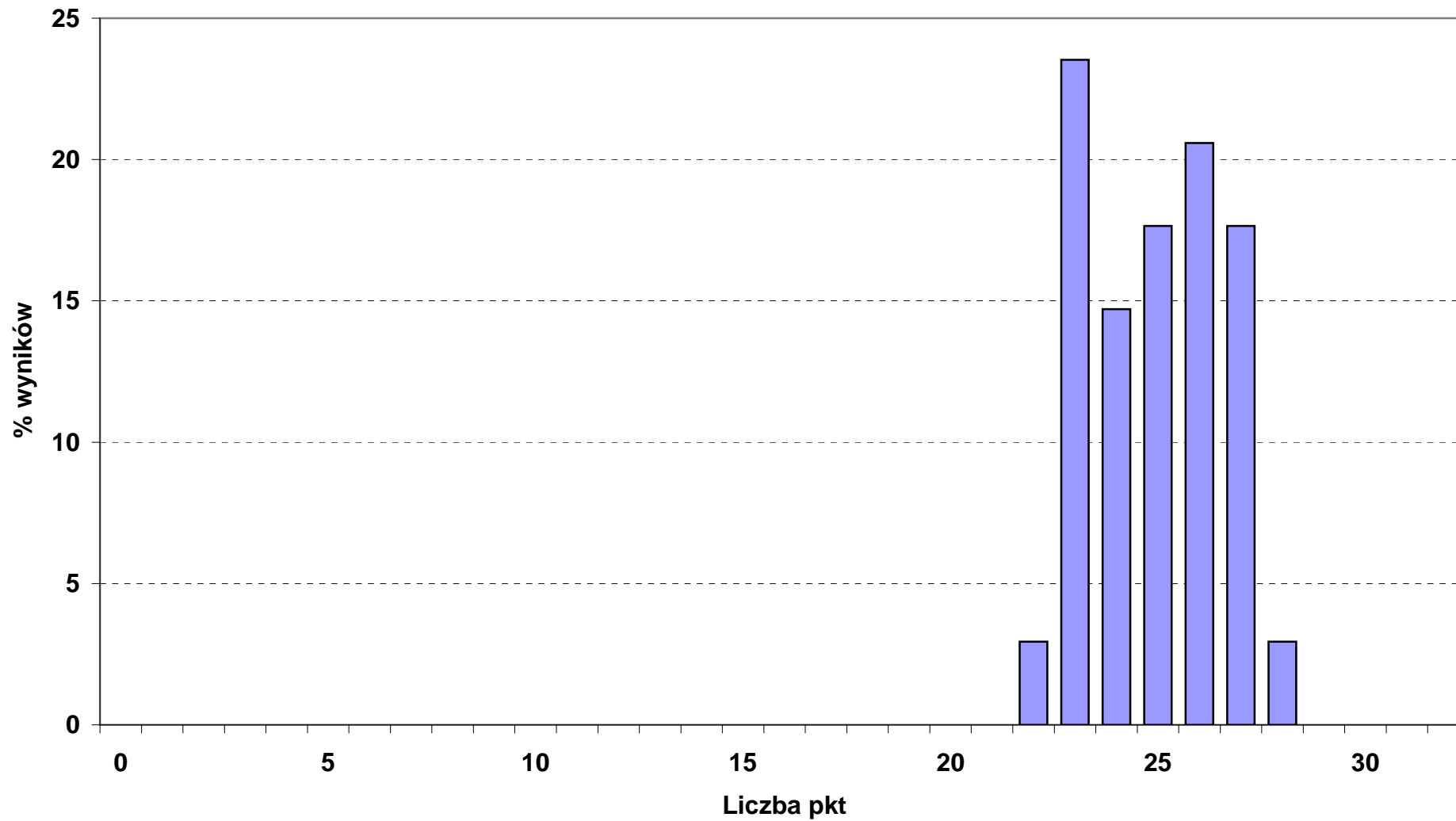

Rozkład wyników punktowych etapu praktycznego w okręgu OKE we Wrocławiu

■ 621_01_ OGRODNIK max 24 pkt (liczba zdających: 20)

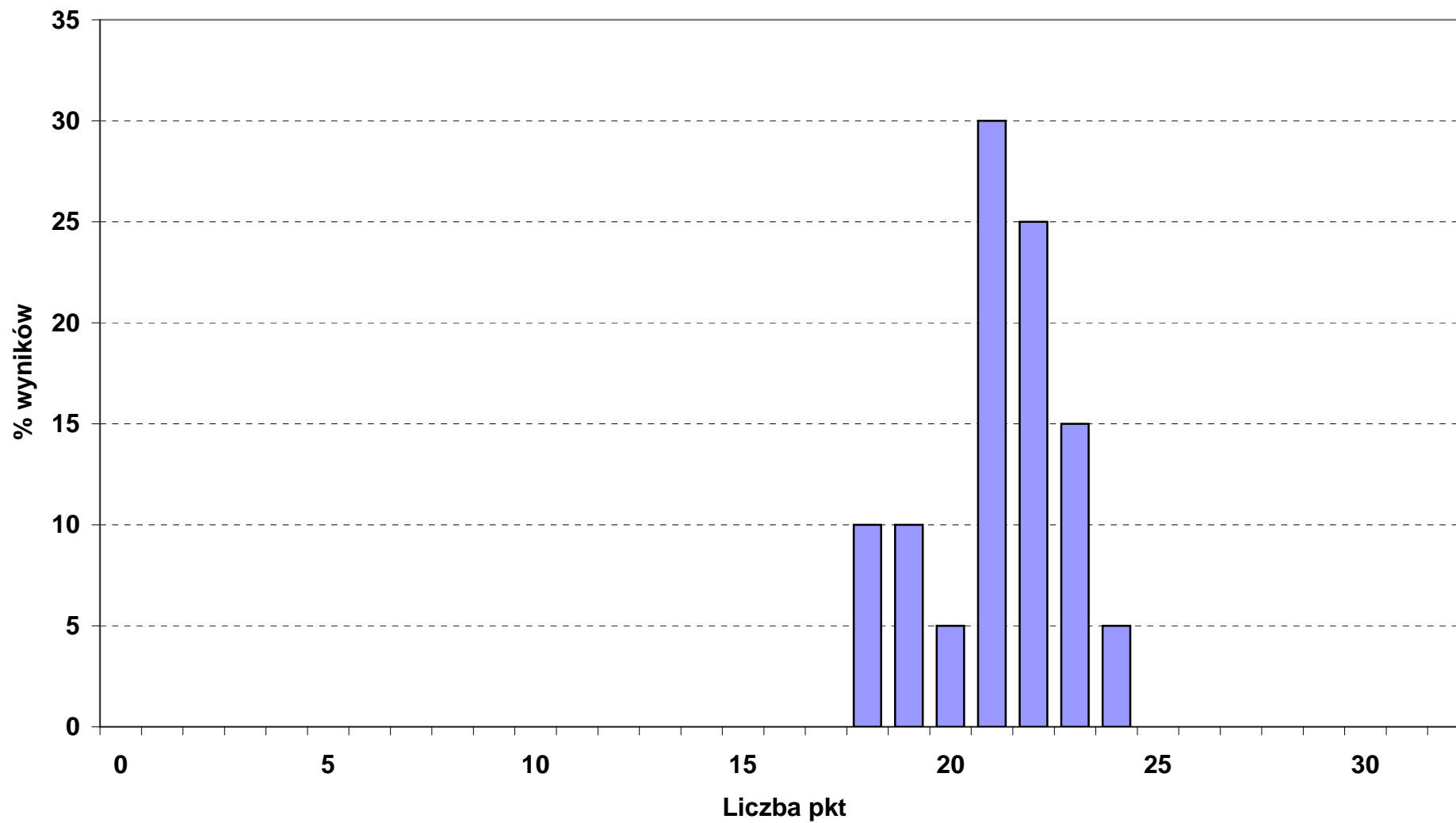

Rozkład wyników punktowych etapu praktycznego w okręgu OKE we Wrocławiu

■ 711_02_ GÓRNIK EKSPLOATACJI PODZIEMNEJ max 28 pkt (liczba zdających: 25)

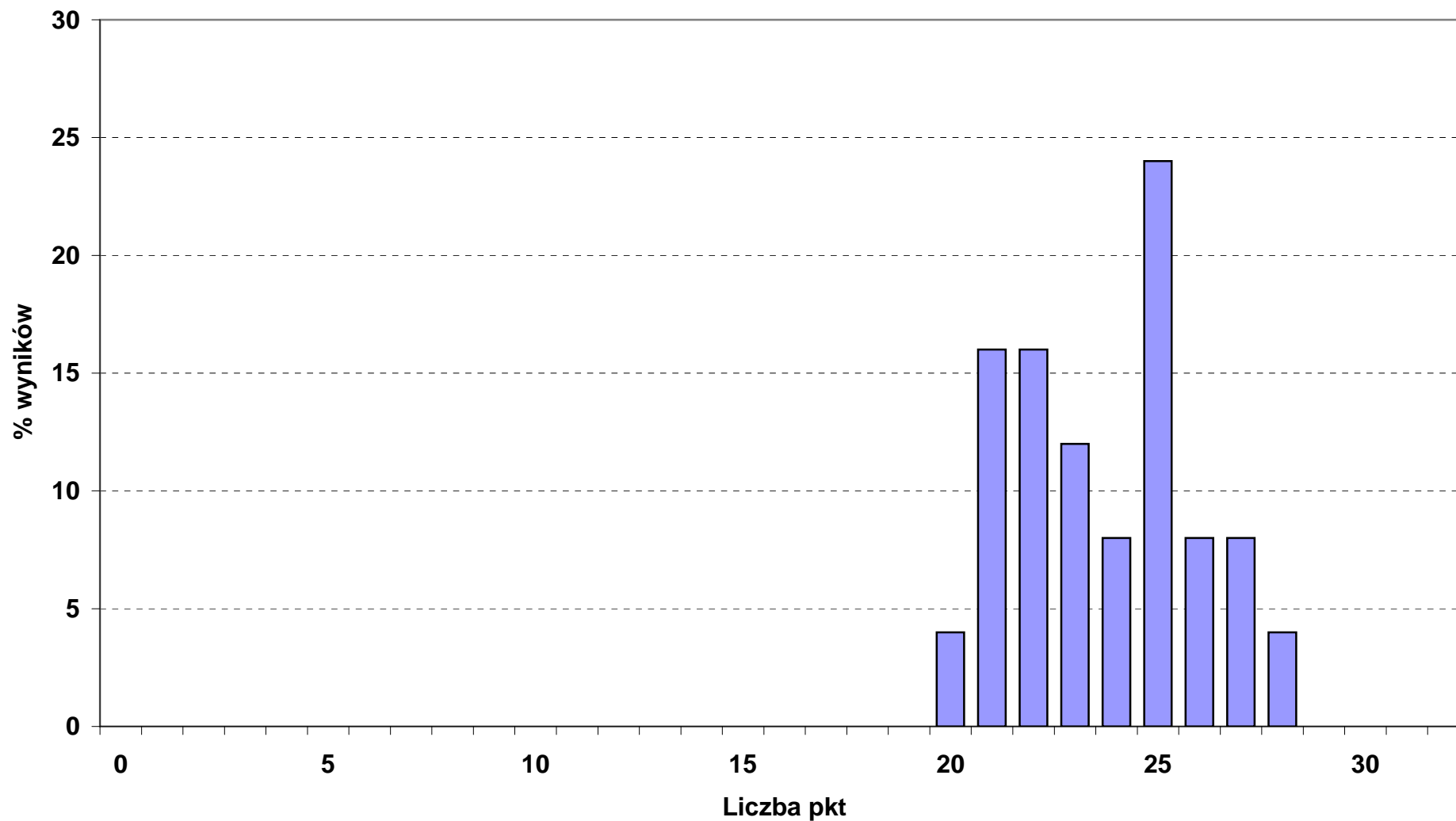

Rozkład wyników punktowych etapu praktycznego w okręgu OKE we Wrocławiu

■ 711_04_KAMIENIARZ max 32 pkt (liczba zdających: 10)

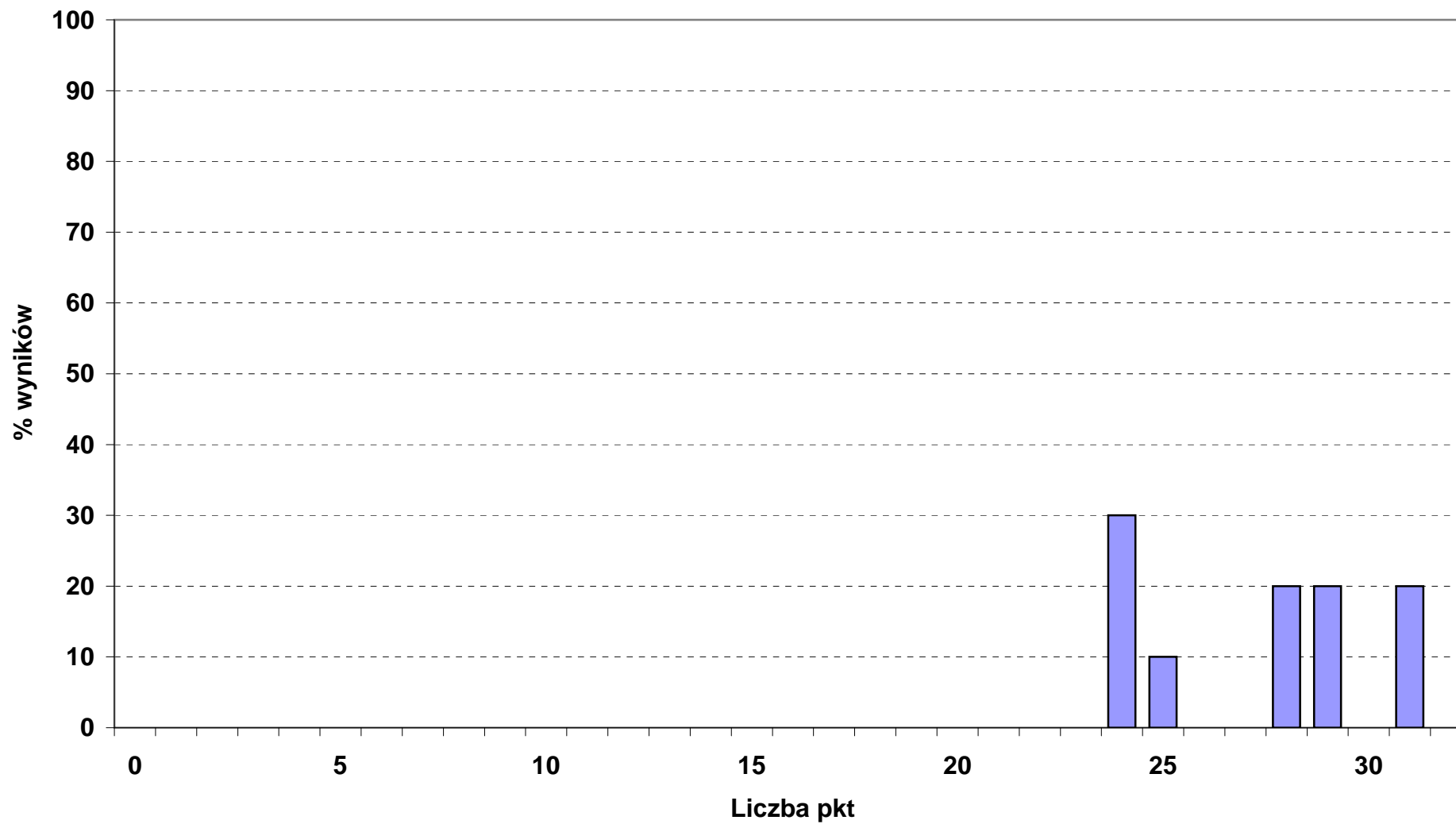

Rozkład wyników punktowych etapu praktycznego w okręgu OKE we Wrocławiu

■ 712_01_ BETONIARZ - ZBROJARZ max 32 pkt (liczba zdających: 15)

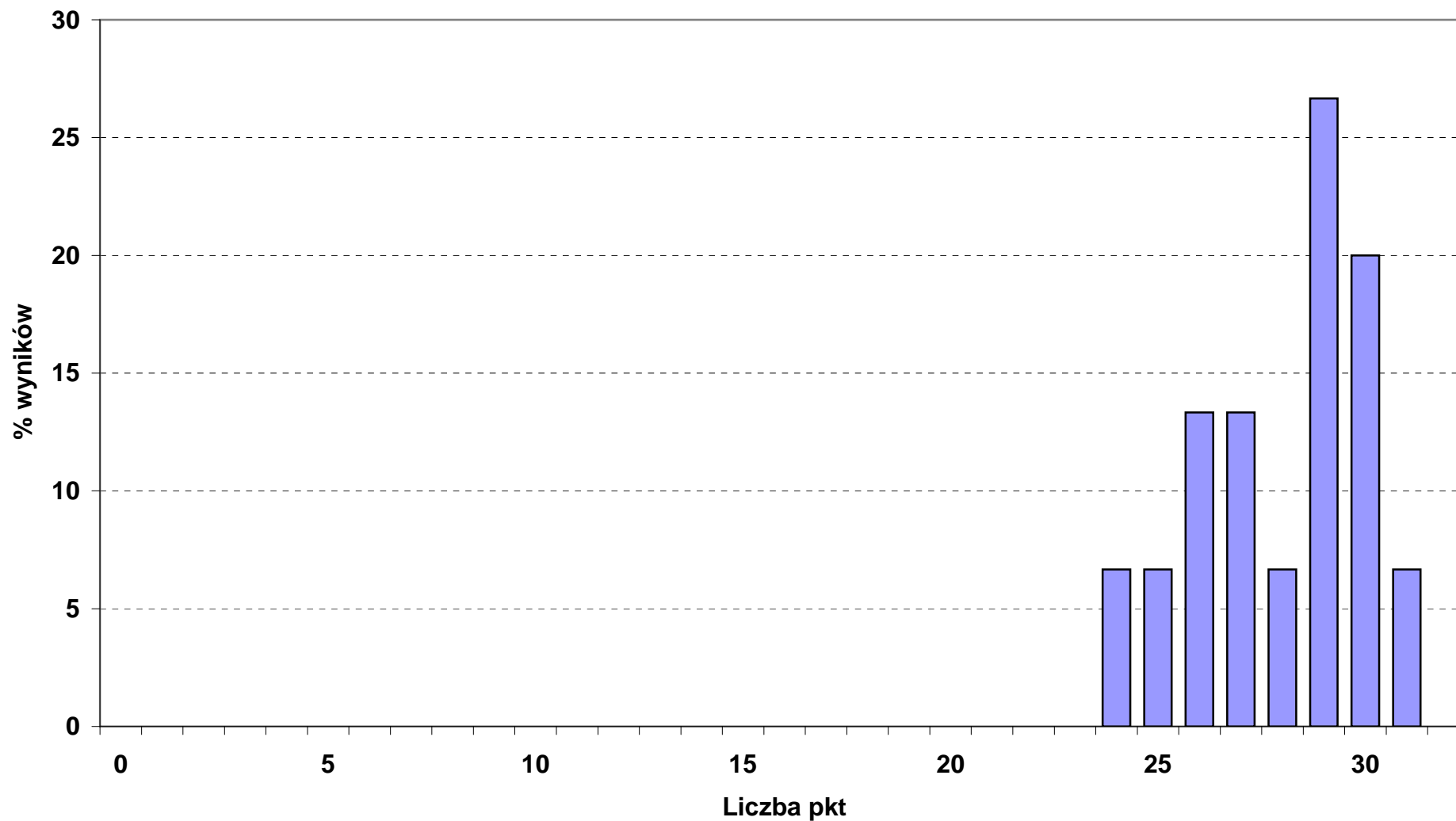

Rozkład wyników punktowych etapu praktycznego w okręgu OKE we Wrocławiu

■ 712_04_ MONTER KONSTRUKCJI BUDOWLANYCH max 28 pkt (liczba zdających: 4)

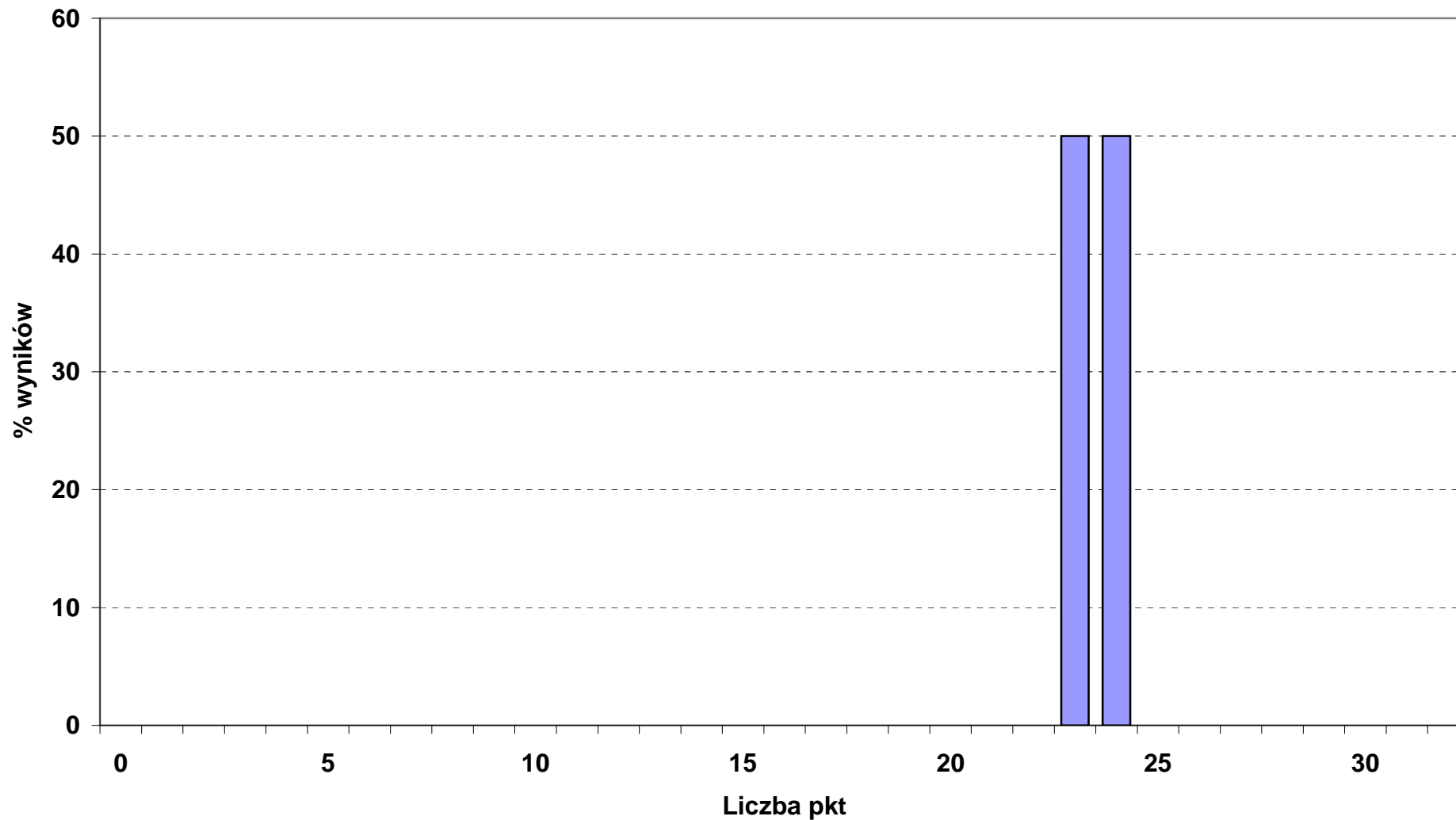

Rozkład wyników punktowych etapu praktycznego w okręgu OKE we Wrocławiu

■ 712_06_ MURARZ max 32 pkt (liczba zdających: 165)

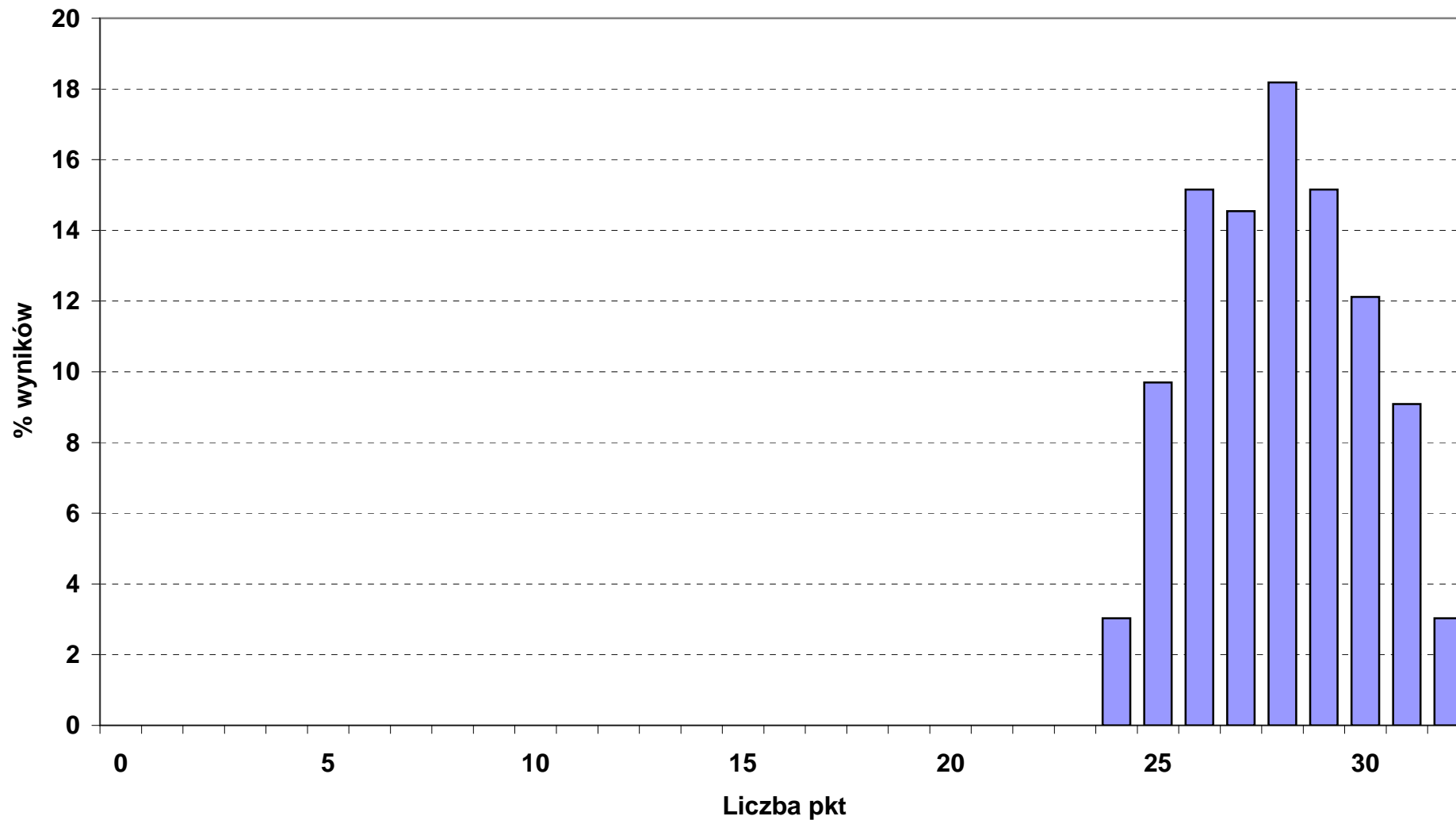

Rozkład wyników punktowych etapu praktycznego w okręgu OKE we Wrocławiu

■ 712_07_ RENOWATOR ZABYTKÓW ARCHITEKTURY max 28 pkt (liczba zdających: 7)

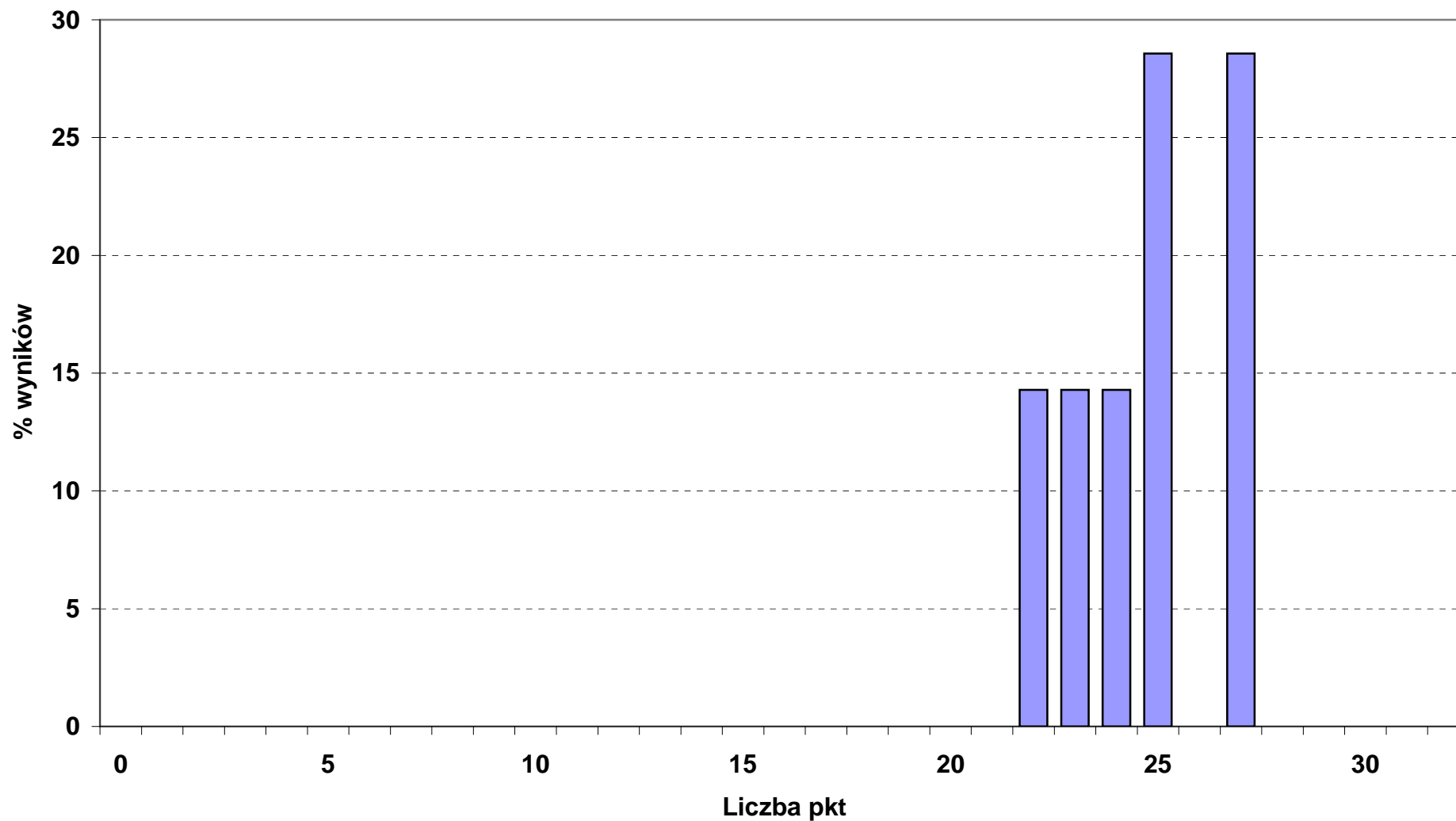

Rozkład wyników punktowych etapu praktycznego w okręgu OKE we Wrocławiu

■ 713_01_DEKARZ max 32 pkt (liczba zdających: 3)

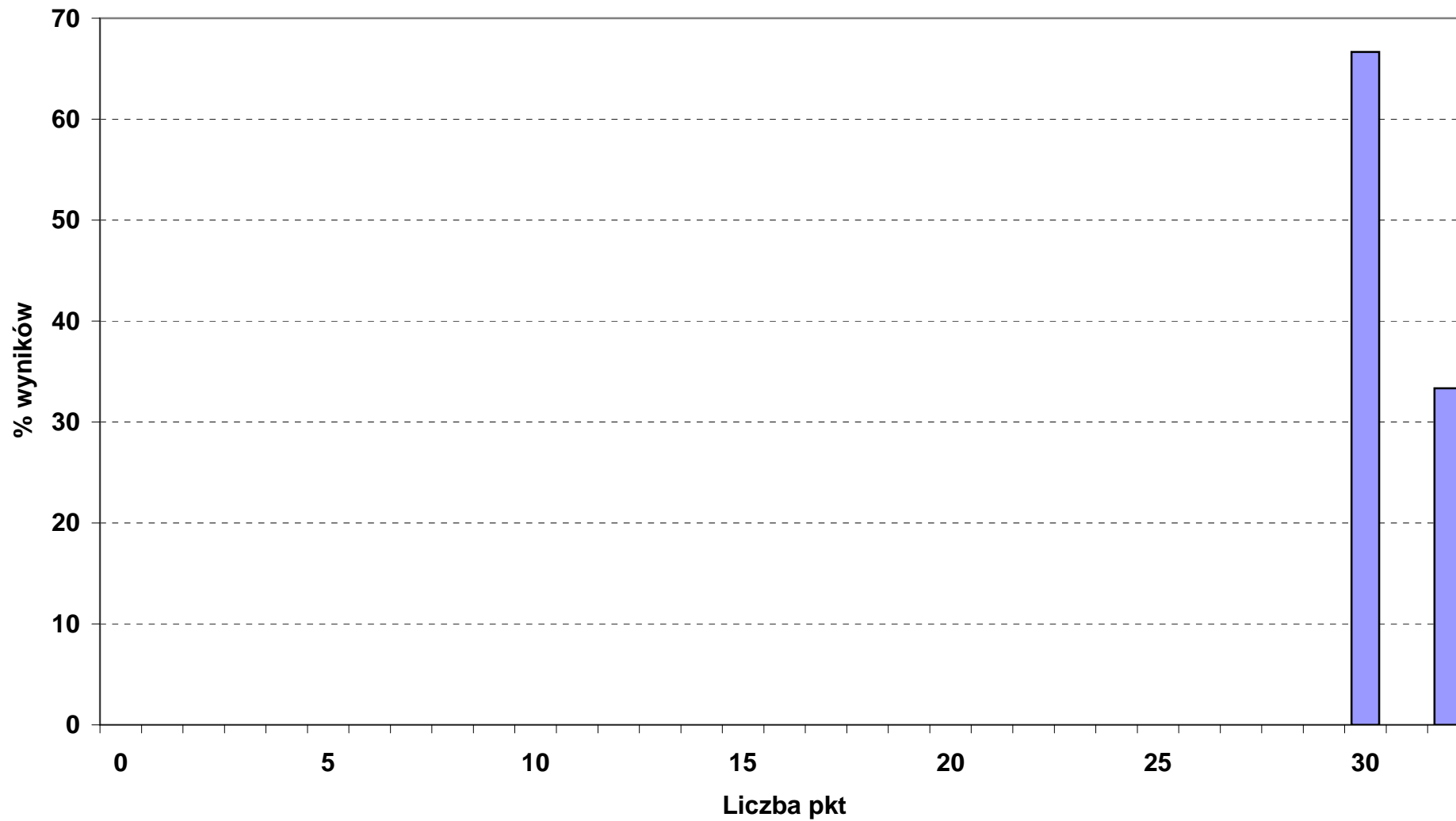

Rozkład wyników punktowych etapu praktycznego w okręgu OKE we Wrocławiu

■ 713_02_ MONTER INSTALACJI I URZĄDZEŃ SANITARNYCH max 32 pkt (liczba zdających: 39)

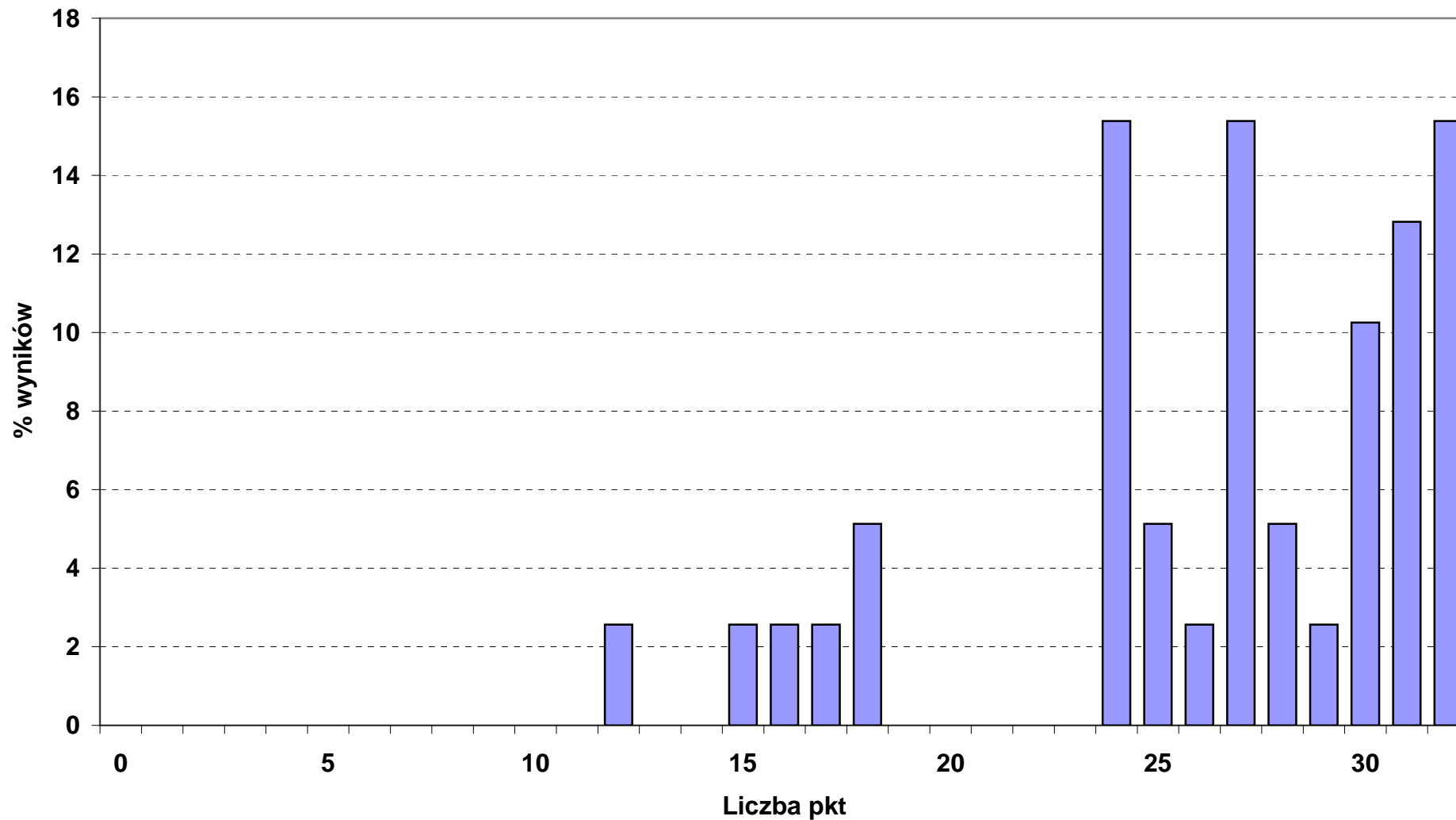

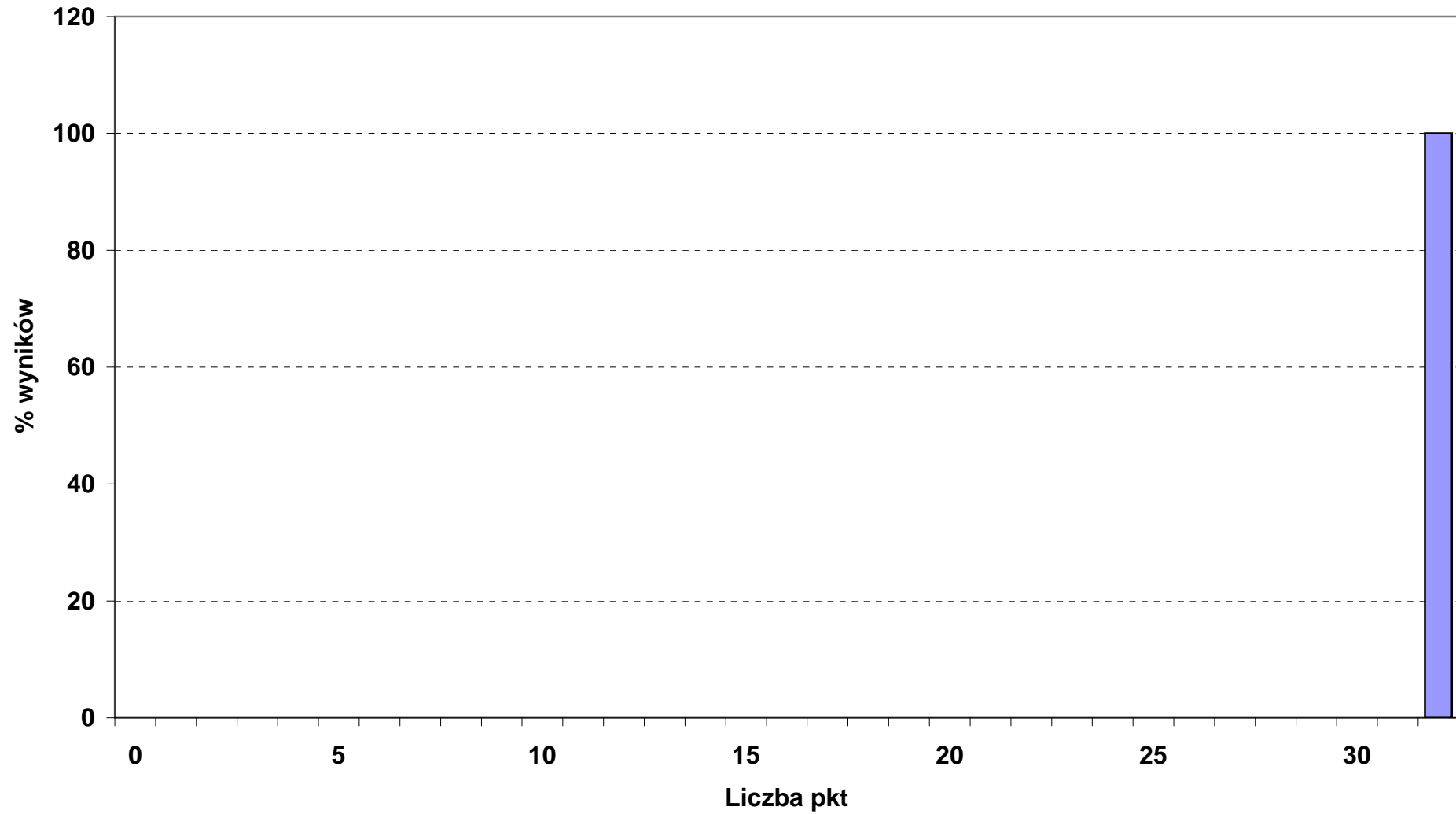
Rozkład wyników punktowych etapu praktycznego w okręgu OKE we Wrocławiu**713_03_ MONTER SIECI KOMUNALNYCH max 32 pkt (liczba zdających: 2)**

Rozkład wyników punktowych etapu praktycznego w okręgu OKE we Wrocławiu

■ 713_05_ POSADZKARZ max 32 pkt (liczba zdających: 3)

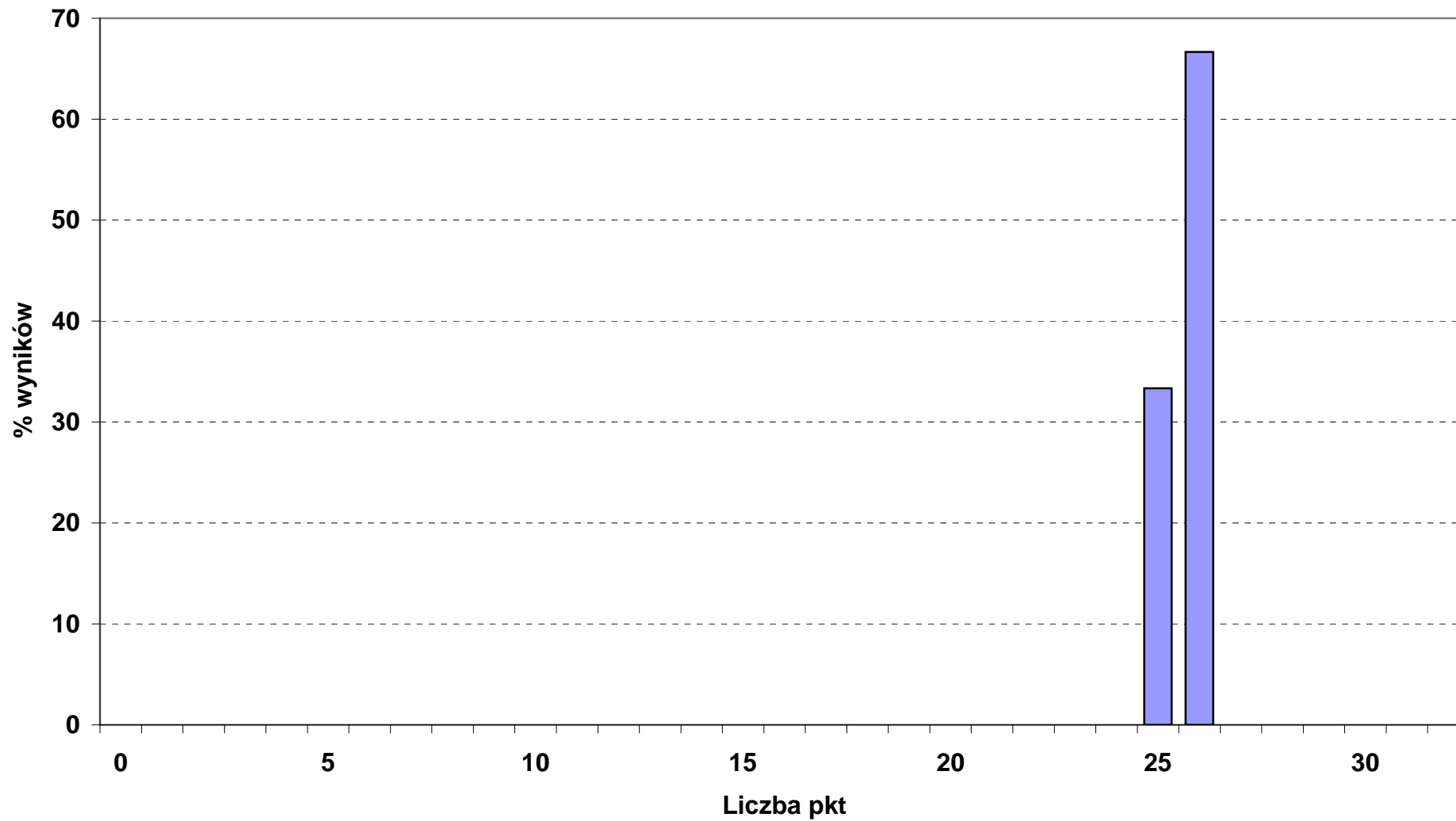

Rozkład wyników punktowych etapu praktycznego w okręgu OKE we Wrocławiu

■ 714_01_ MALARZ - TAPECIARZ max 32 pkt (liczba zdających: 97)

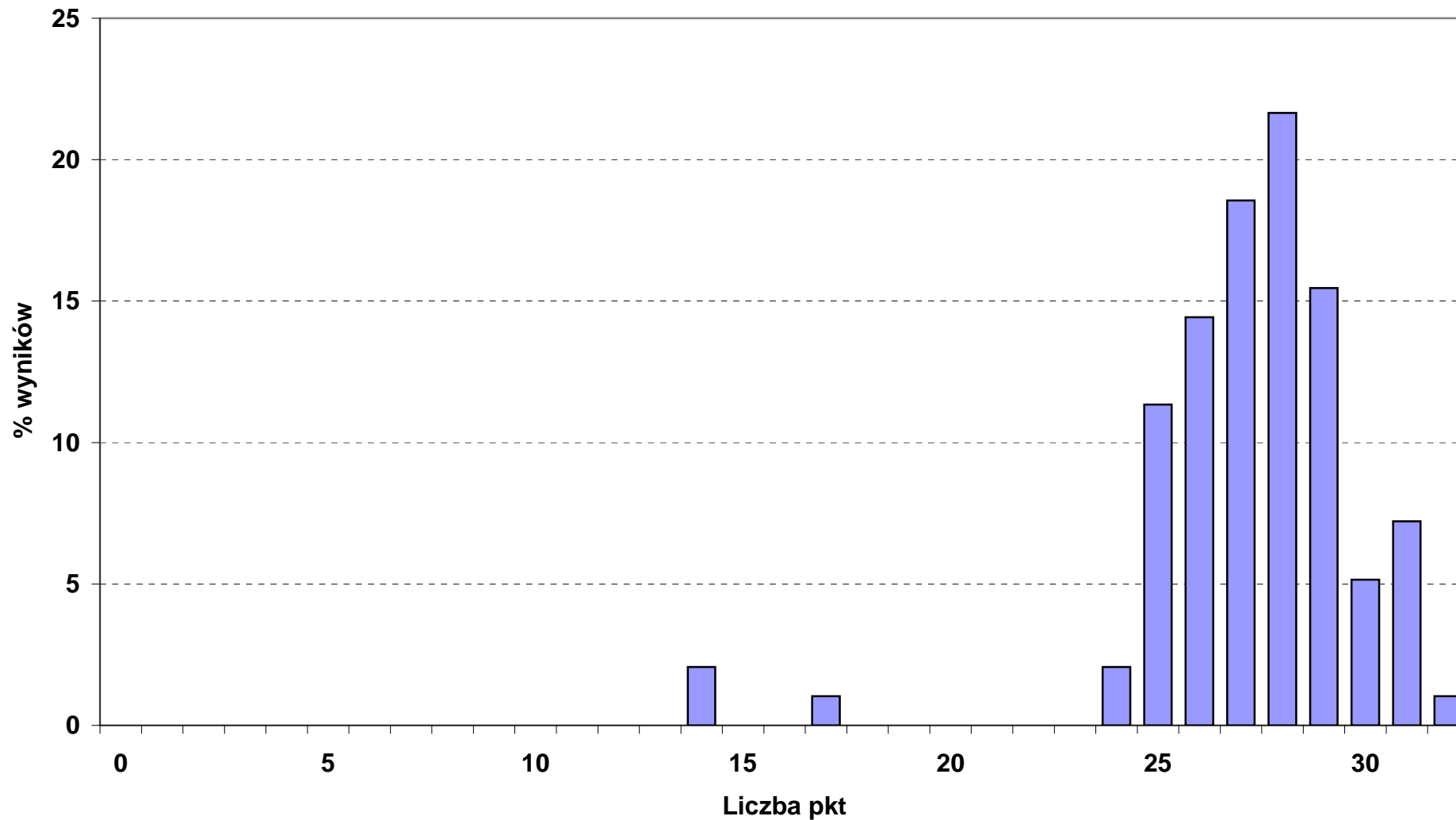

Rozkład wyników punktowych etapu praktycznego w okręgu OKE we Wrocławiu

■ 714_03_ LAKIERNIK max 24 pkt (liczba zdających: 6)

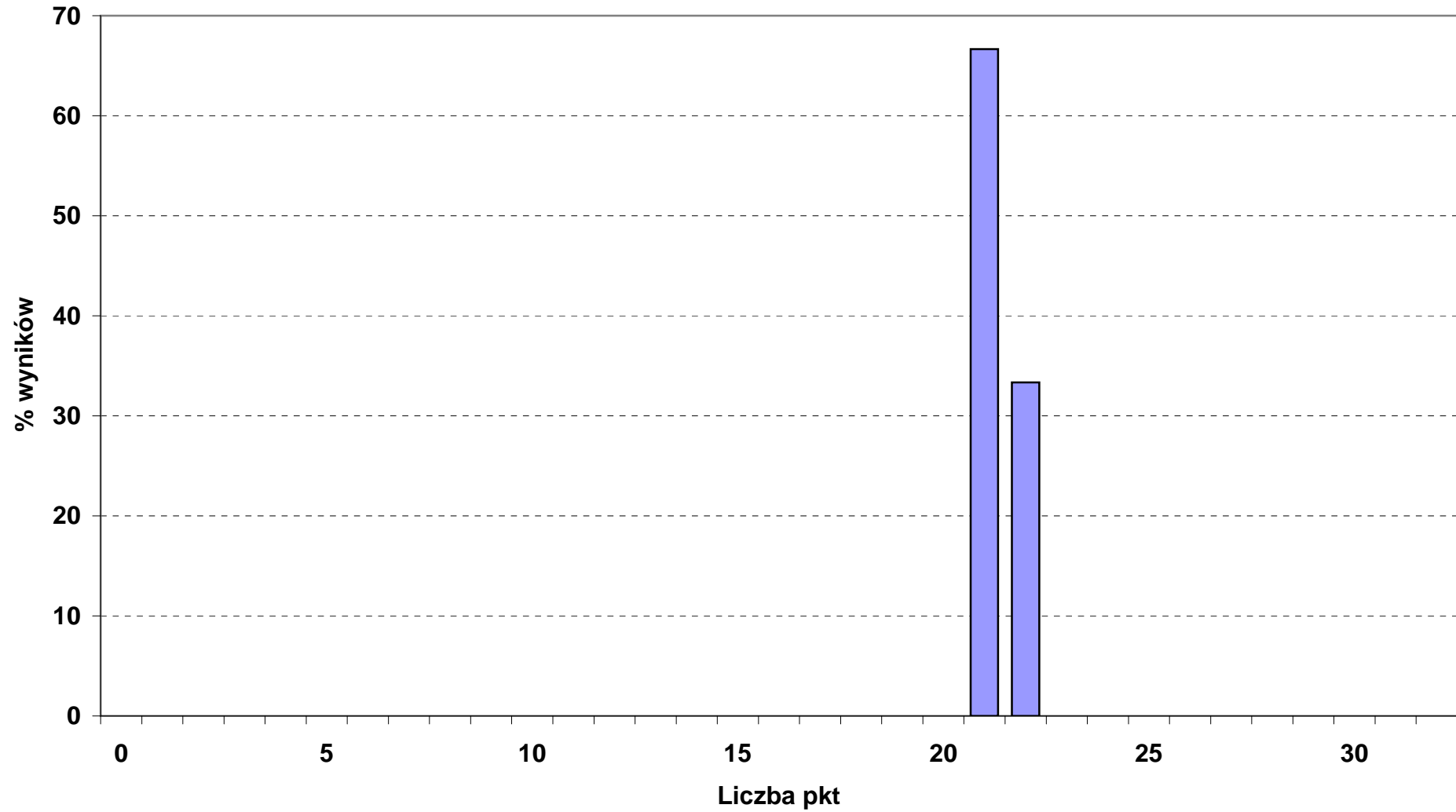

Rozkład wyników punktowych etapu praktycznego w okręgu OKE we Wrocławiu

■ 721_01_ BLACHARZ max 28 pkt (liczba zdających: 12)

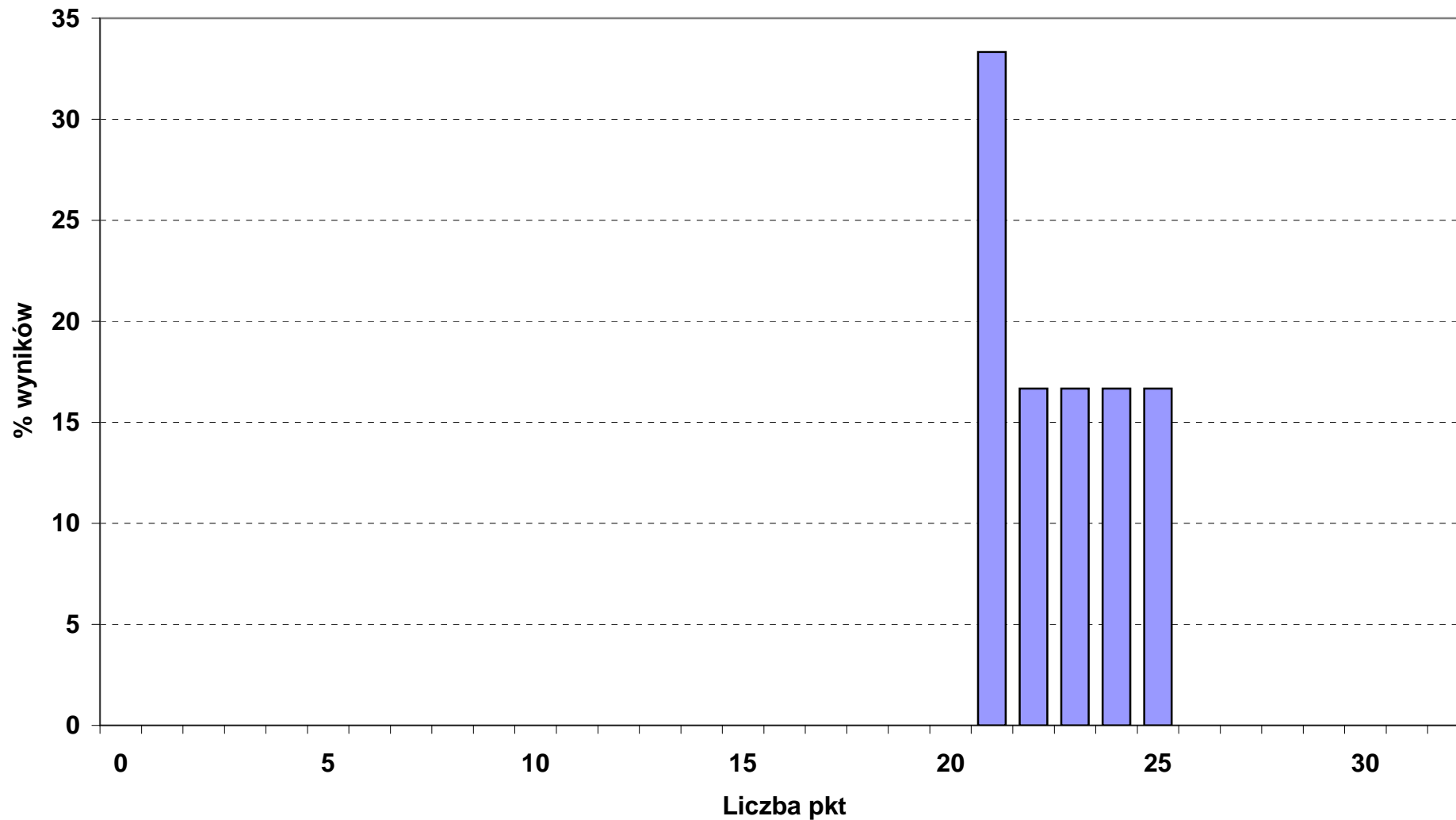

Rozkład wyników punktowych etapu praktycznego w okręgu OKE we Wrocławiu

■ 721_03_ BLACHARZ SAMOCHODOWY max 32 pkt (liczba zdających: 4)

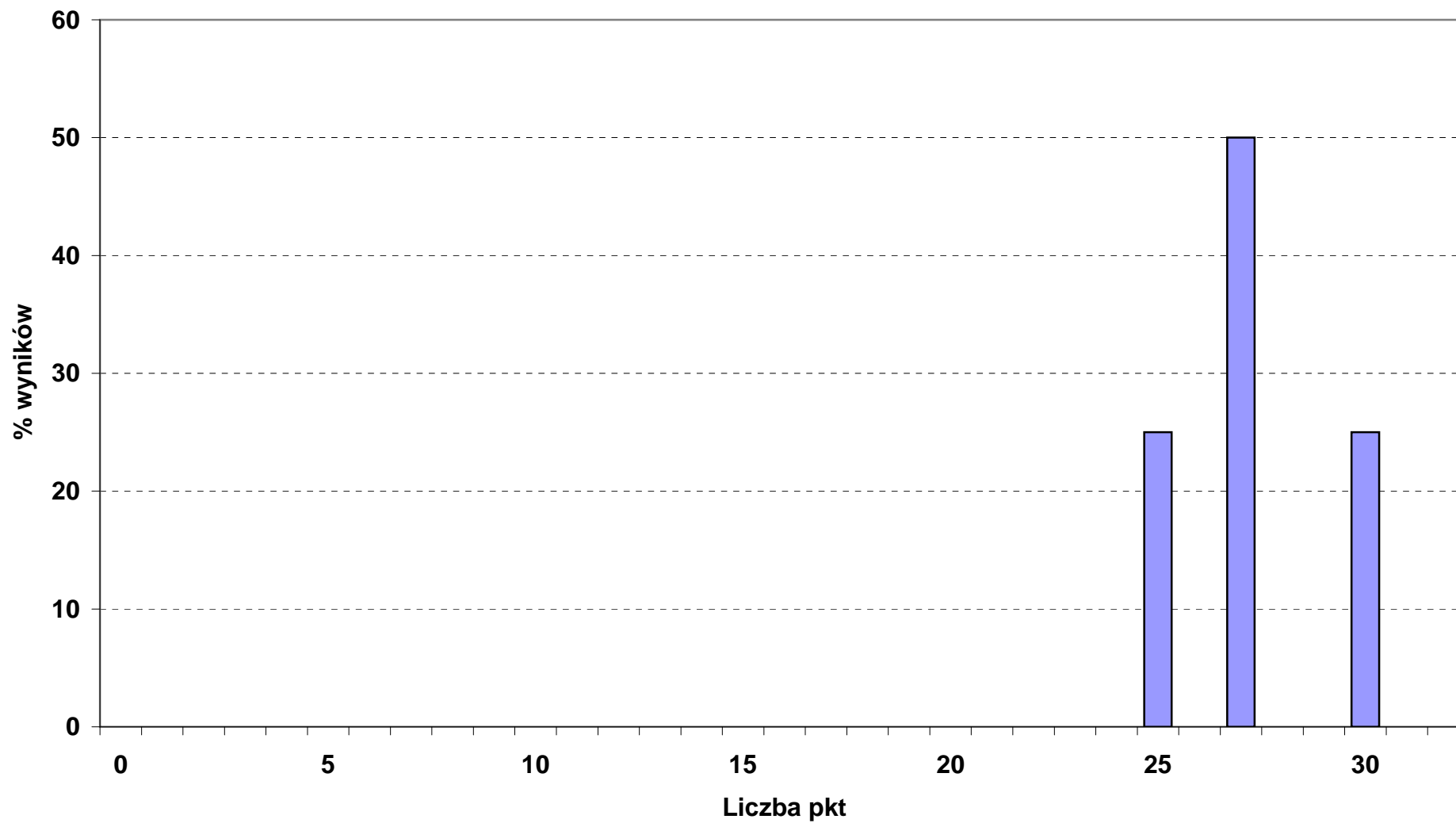

Rozkład wyników punktowych etapu praktycznego w okręgu OKE we Wrocławiu

■ 722_02_ OPERATOR OBRABIAREK SKRAWAJĄCYCH max 24 pkt (liczba zdających: 79)

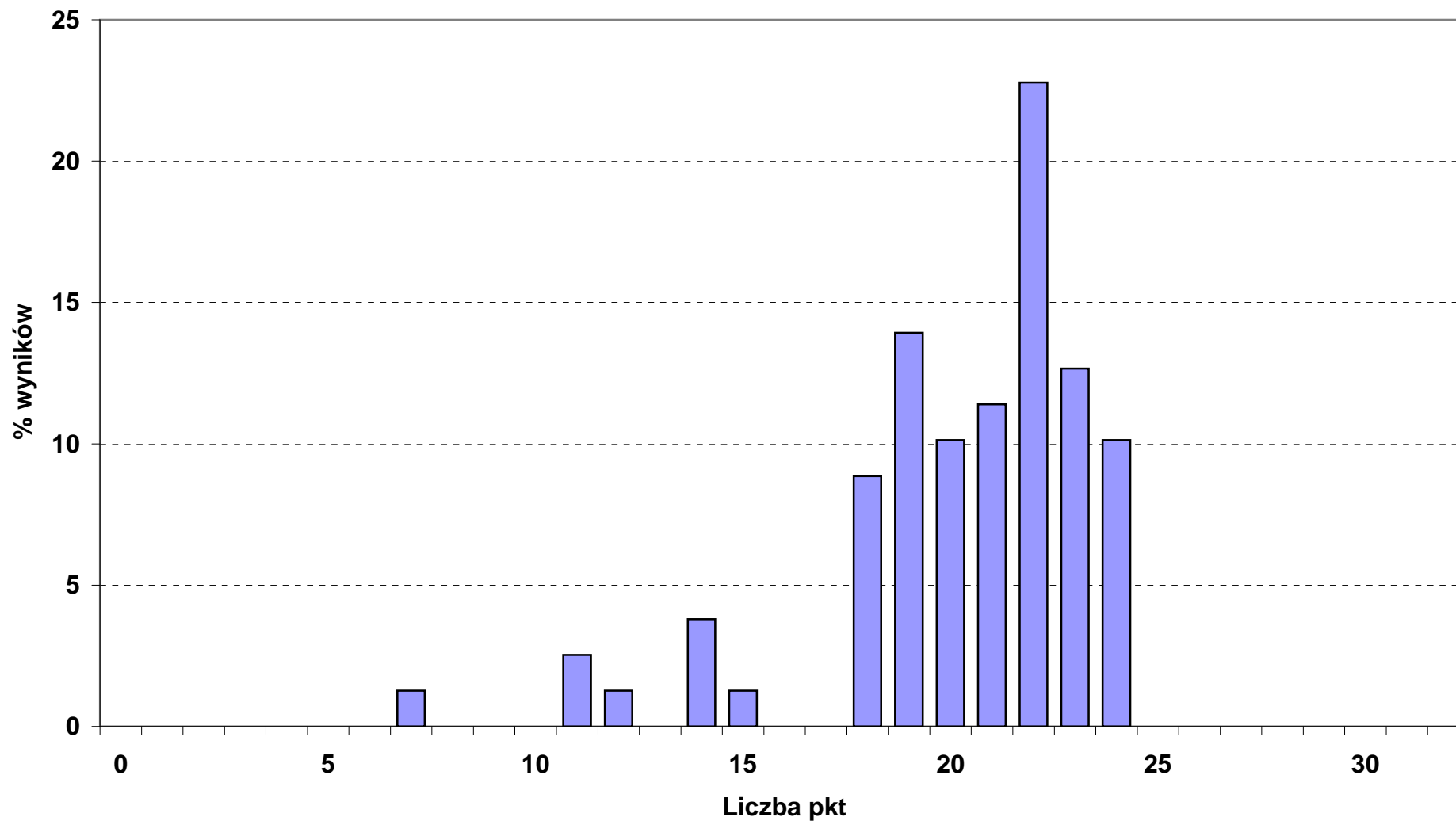

Rozkład wyników punktowych etapu praktycznego w okręgu OKE we Wrocławiu

■ 722_03_ ŚLUSARZ max 32 pkt (liczba zdających: 227)

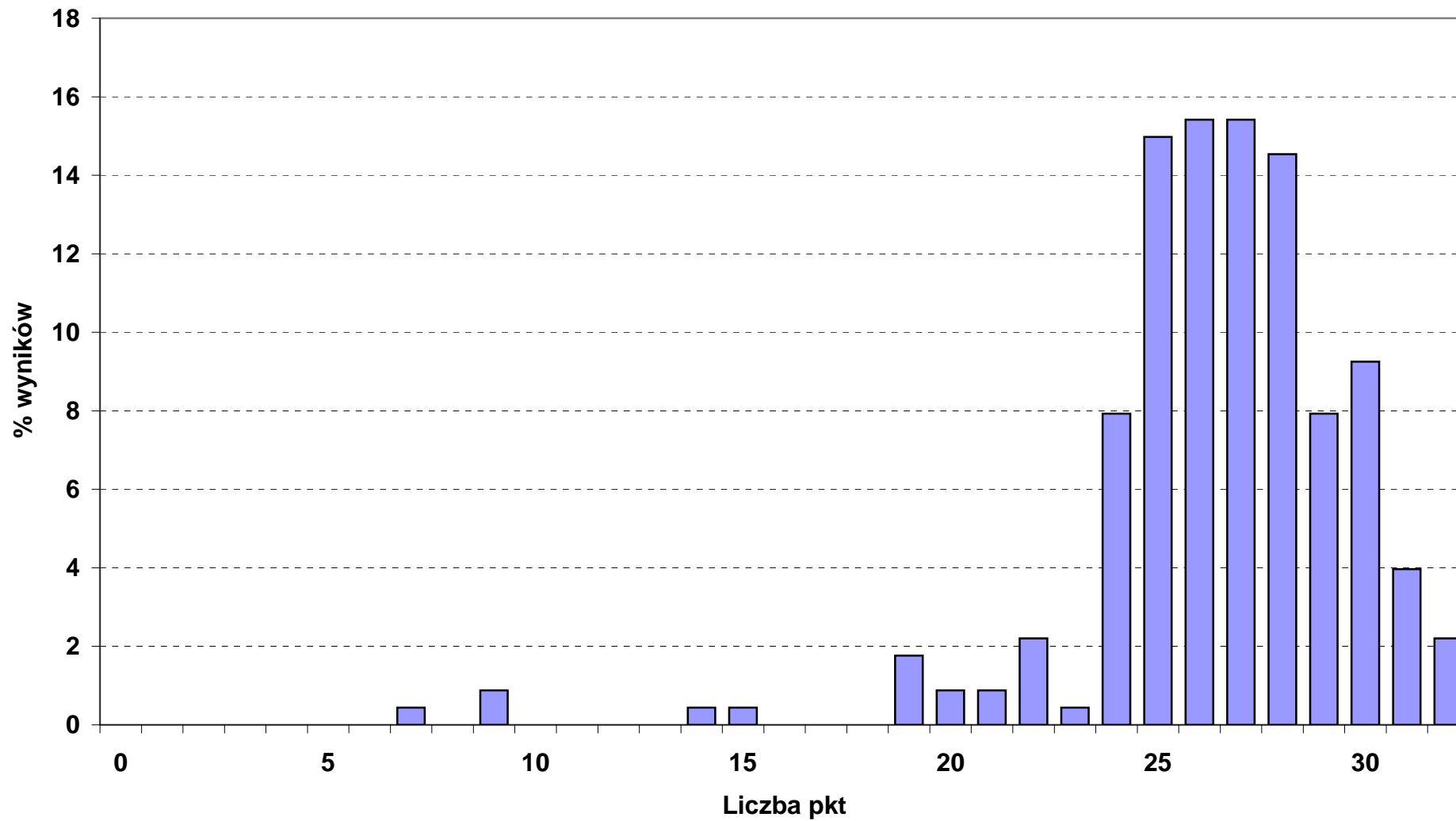

Rozkład wyników punktowych etapu praktycznego w okręgu OKE we Wrocławiu

■ 723_02_ MECHANIK - MONTER MASZYN I URZĄDZEŃ max 32 pkt (liczba zdających: 82)

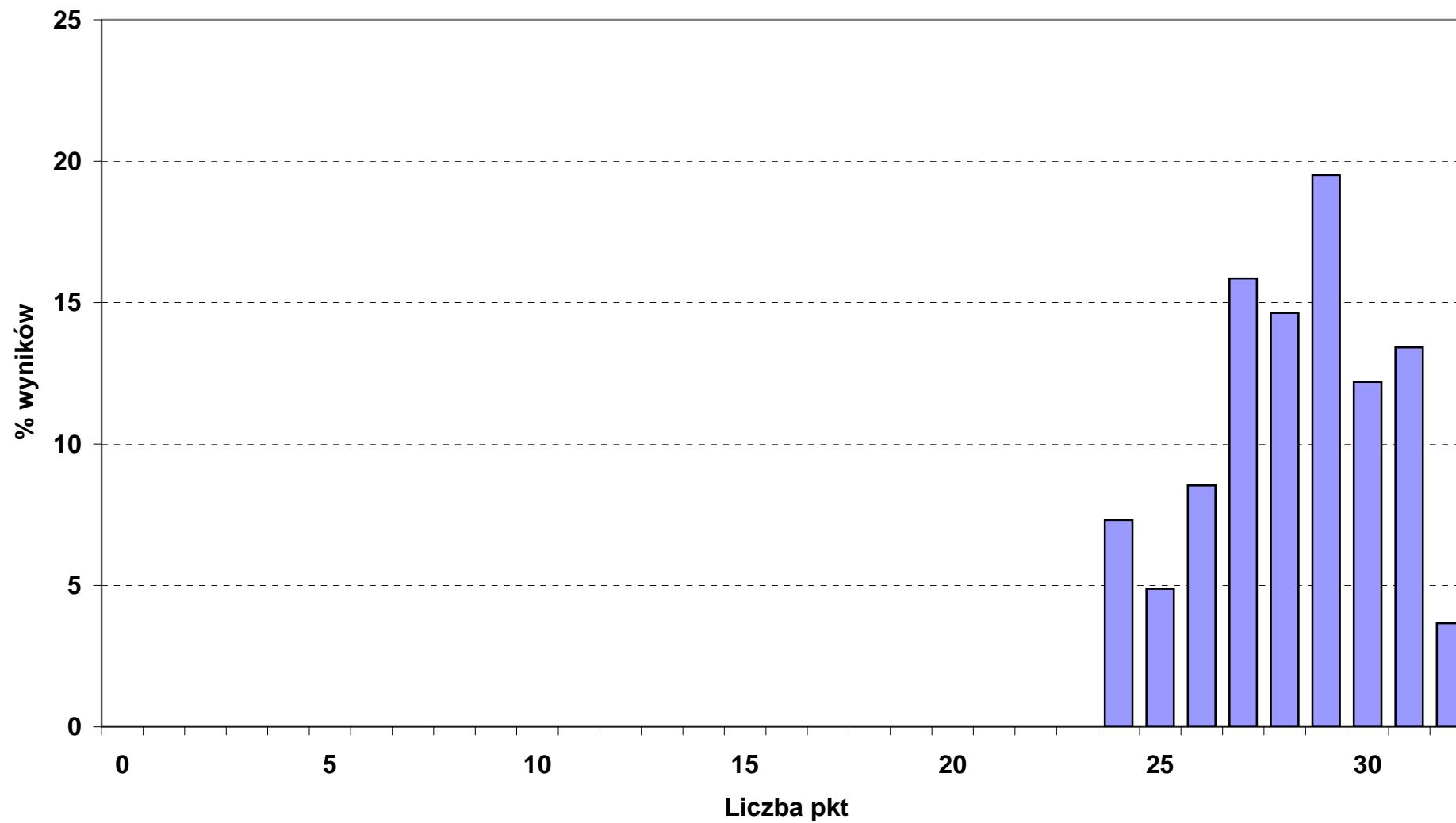

Rozkład wyników punktowych etapu praktycznego w okręgu OKE we Wrocławiu

■ 723_03_ MECHANIK - OPERATOR POJAZDÓW I MASZYN ROLNICZYCH max 32 pkt (liczba zdających: 50)

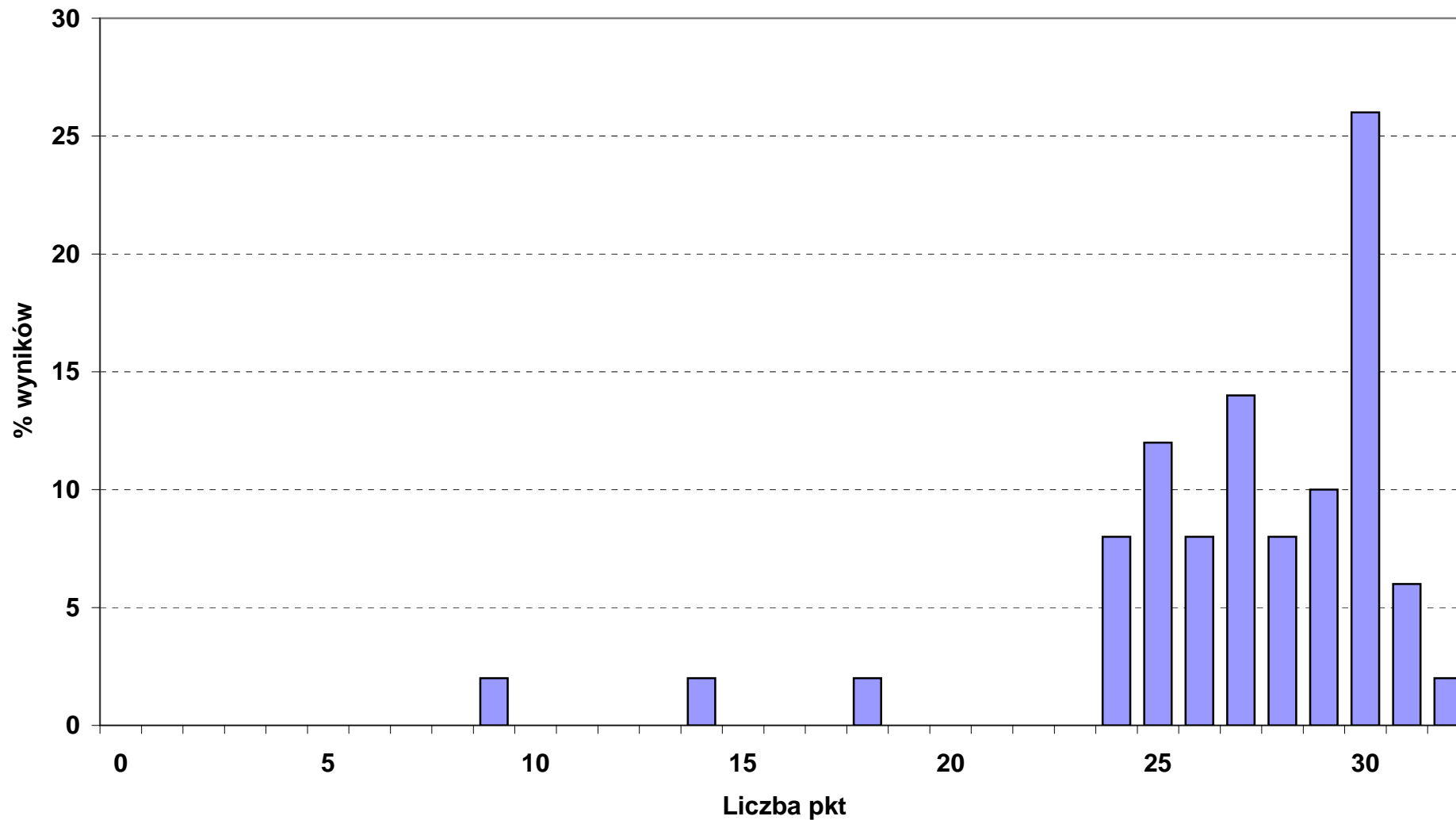

Rozkład wyników punktowych etapu praktycznego w okręgu OKE we Wrocławiu

■ 723_04_ MECHANIK POJAZDÓW SAMOCHODOWYCH max 32 pkt (liczba zdających: 421)

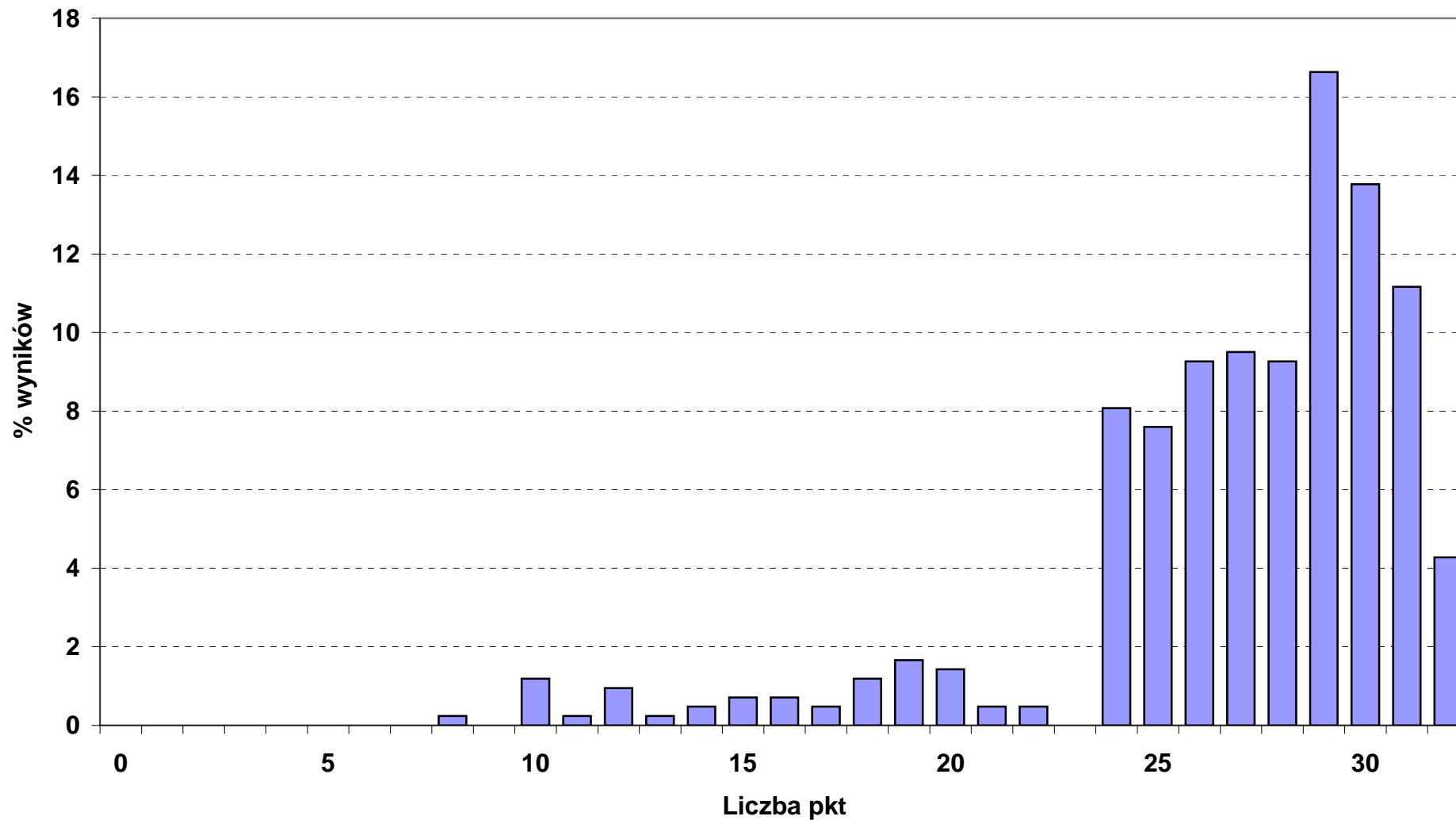

Rozkład wyników punktowych etapu praktycznego w okręgu OKE we Wrocławiu

■ 724_01_ ELEKTRYK max 28 pkt (liczba zdających: 151)

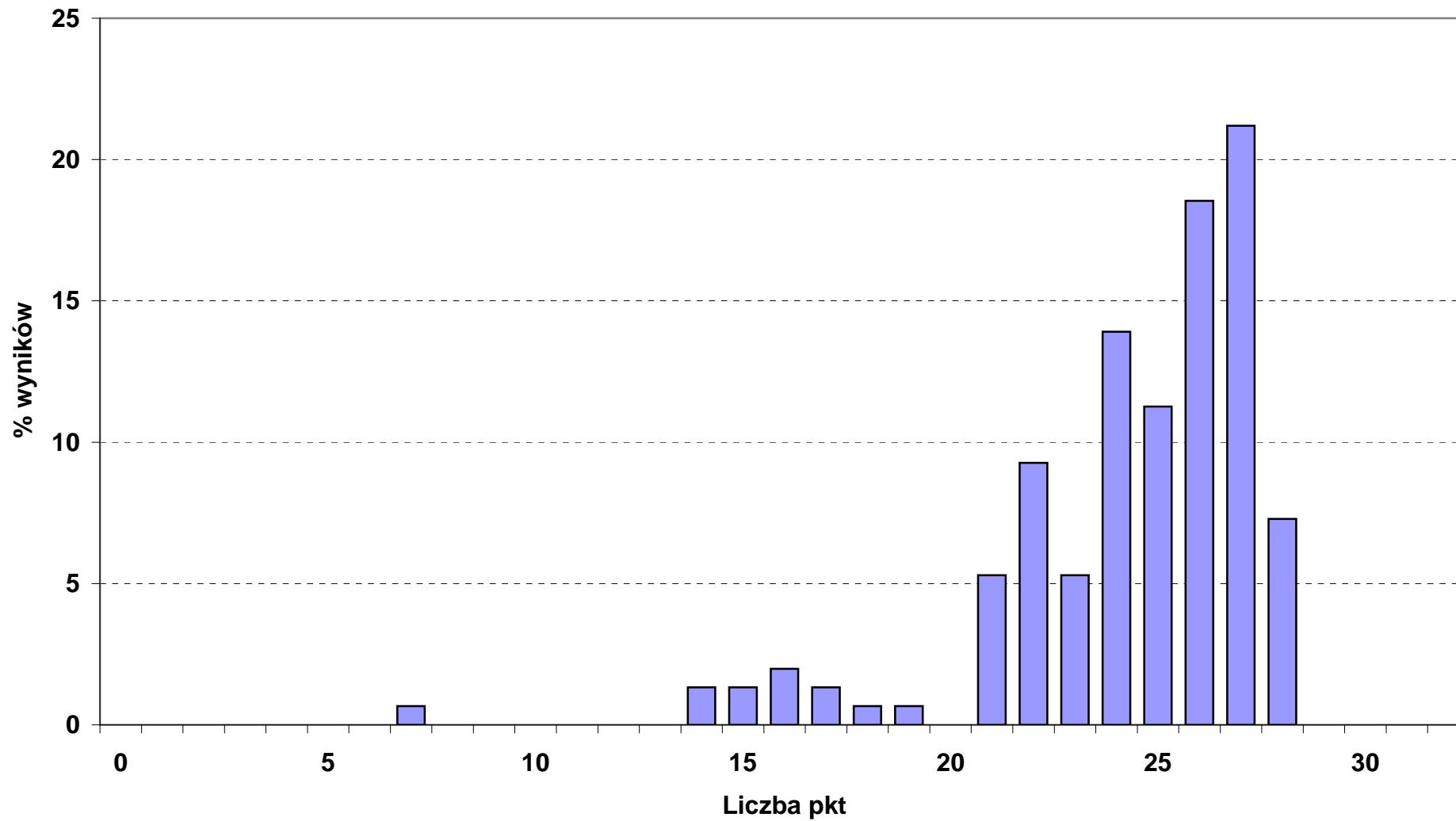

Rozkład wyników punktowych etapu praktycznego w okręgu OKE we Wrocławiu

■ 724_02_ ELEKTROMECHANIK POJAZDÓW SAMOCHODOWYCH max 32 pkt (liczba zdających: 134)

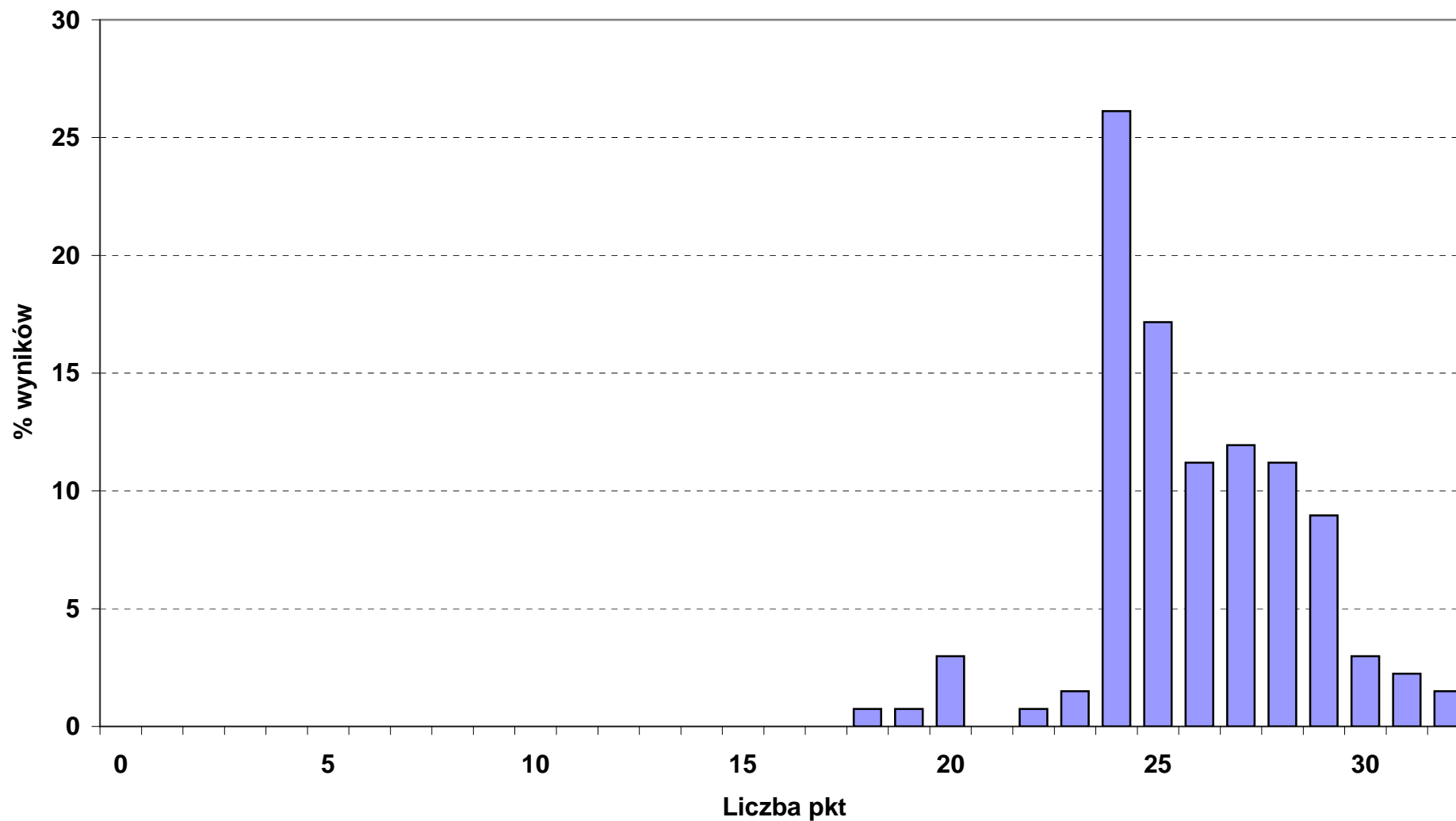

Rozkład wyników punktowych etapu praktycznego w okręgu OKE we Wrocławiu

■ 724_05_ ELEKTROMECHANIK max 32 pkt (liczba zdających: 63)

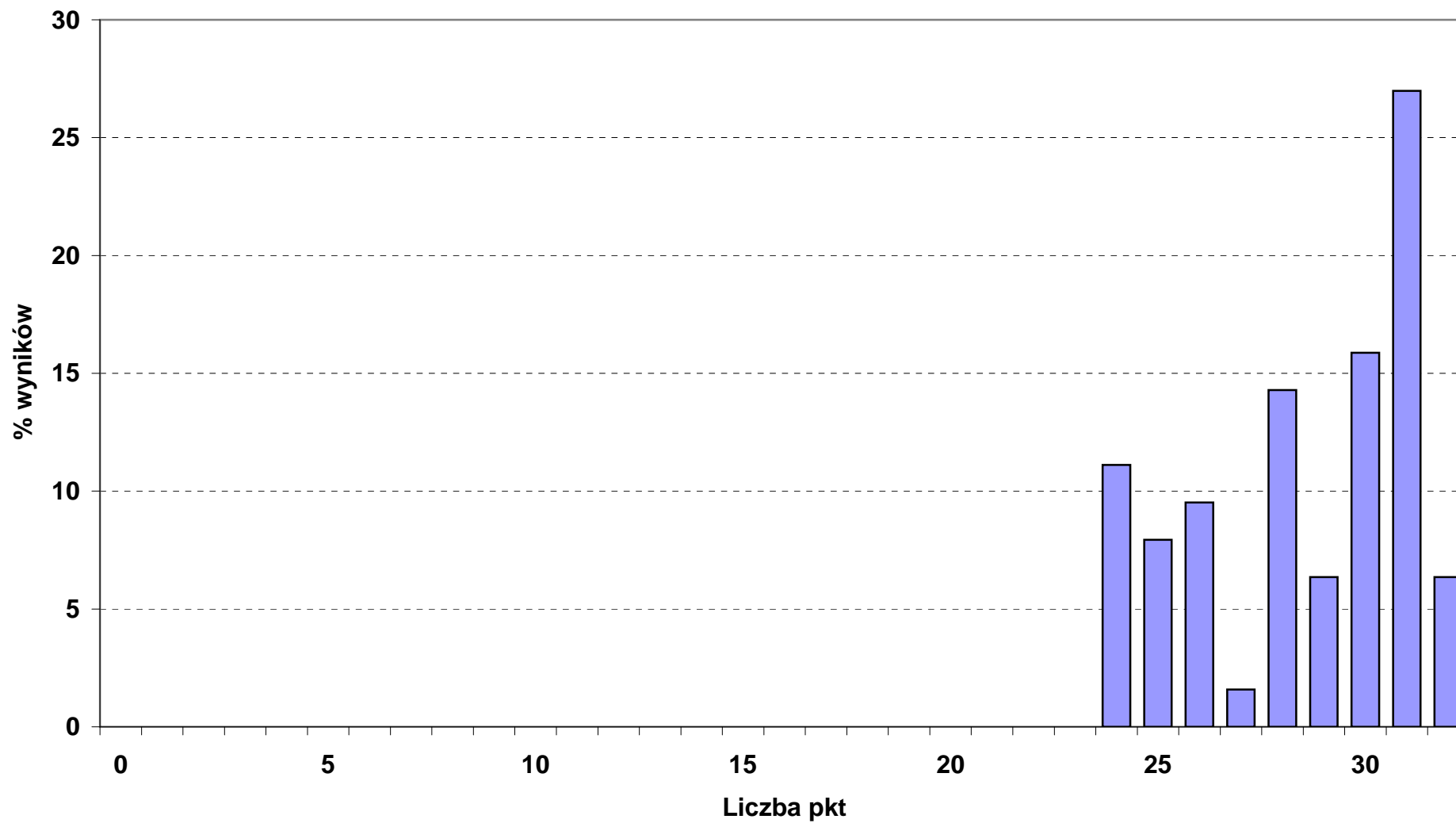

Rozkład wyników punktowych etapu praktycznego w okręgu OKE we Wrocławiu

■ 725_01_MONTER - ELEKTRONIK max 28 pkt (liczba zdających: 94)

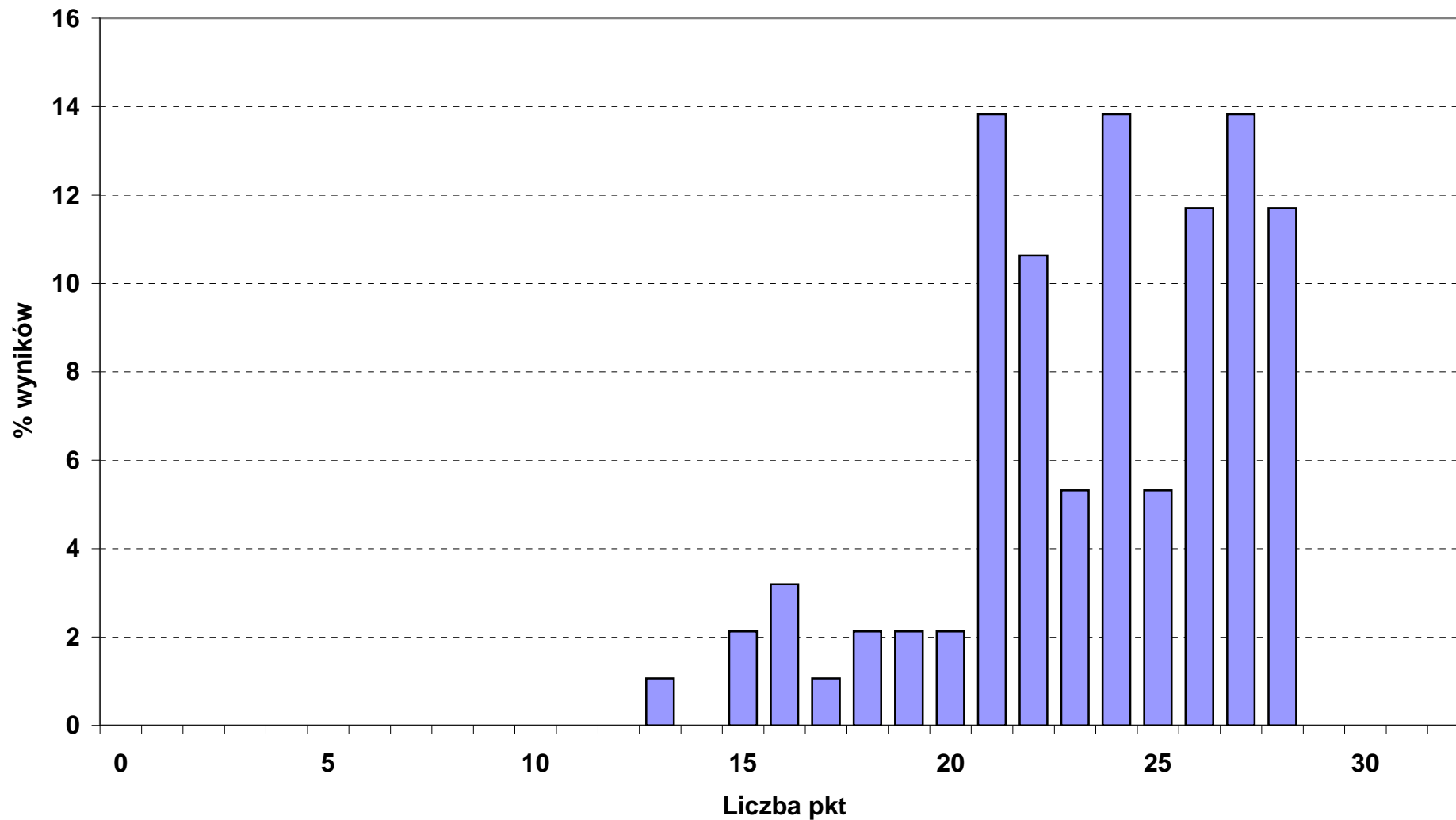

Rozkład wyników punktowych etapu praktycznego w okręgu OKE we Wrocławiu

■ 725_02_ MONTER SIECI I URZĄDZEŃ TELEKOMUNIKACYJNYCH max 28 pkt (liczba zdających: 17)

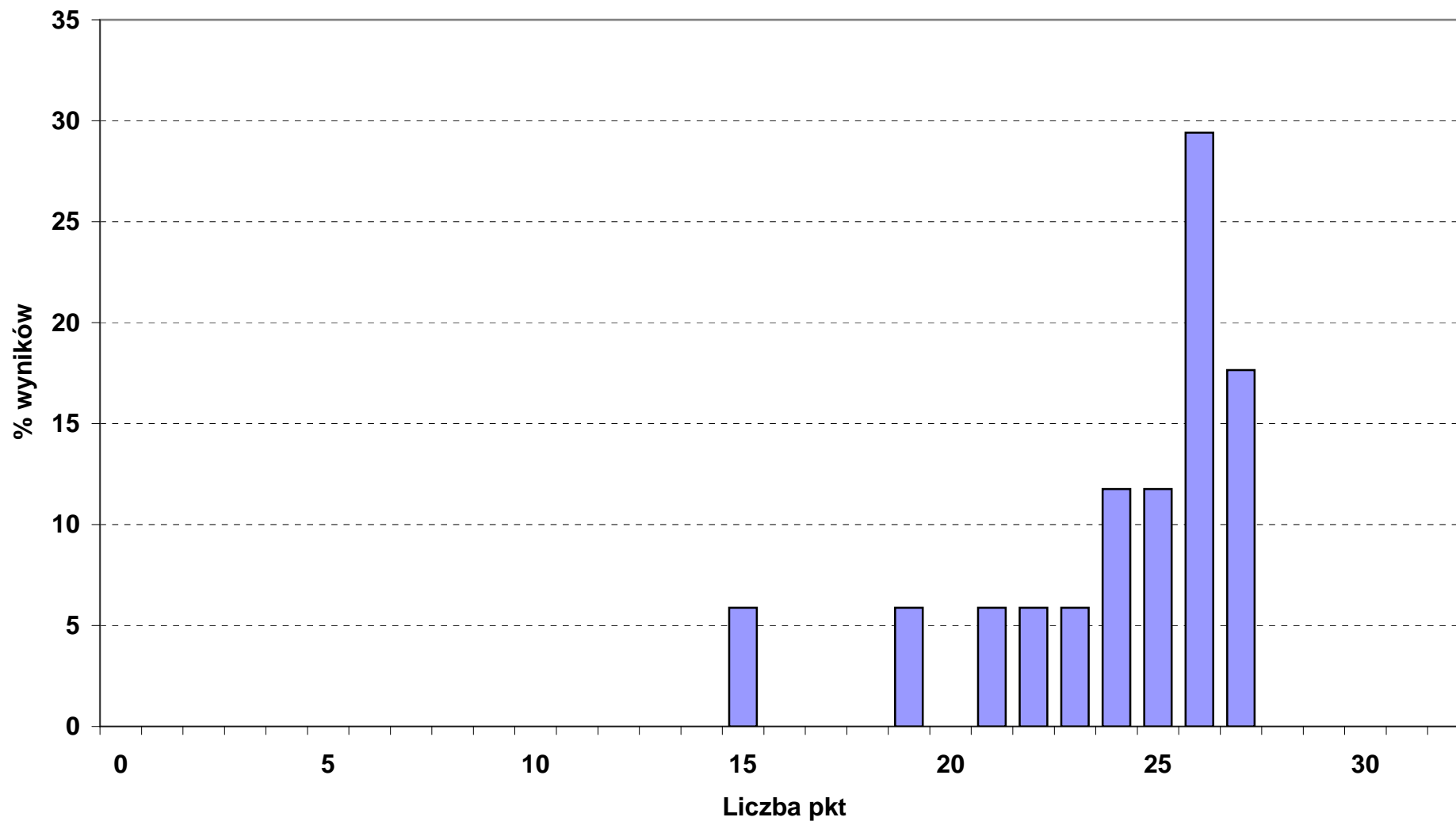

Rozkład wyników punktowych etapu praktycznego w okręgu OKE we Wrocławiu

■ 725_03_MONTER - MECHATRONIK max 24 pkt (liczba zdających: 43)

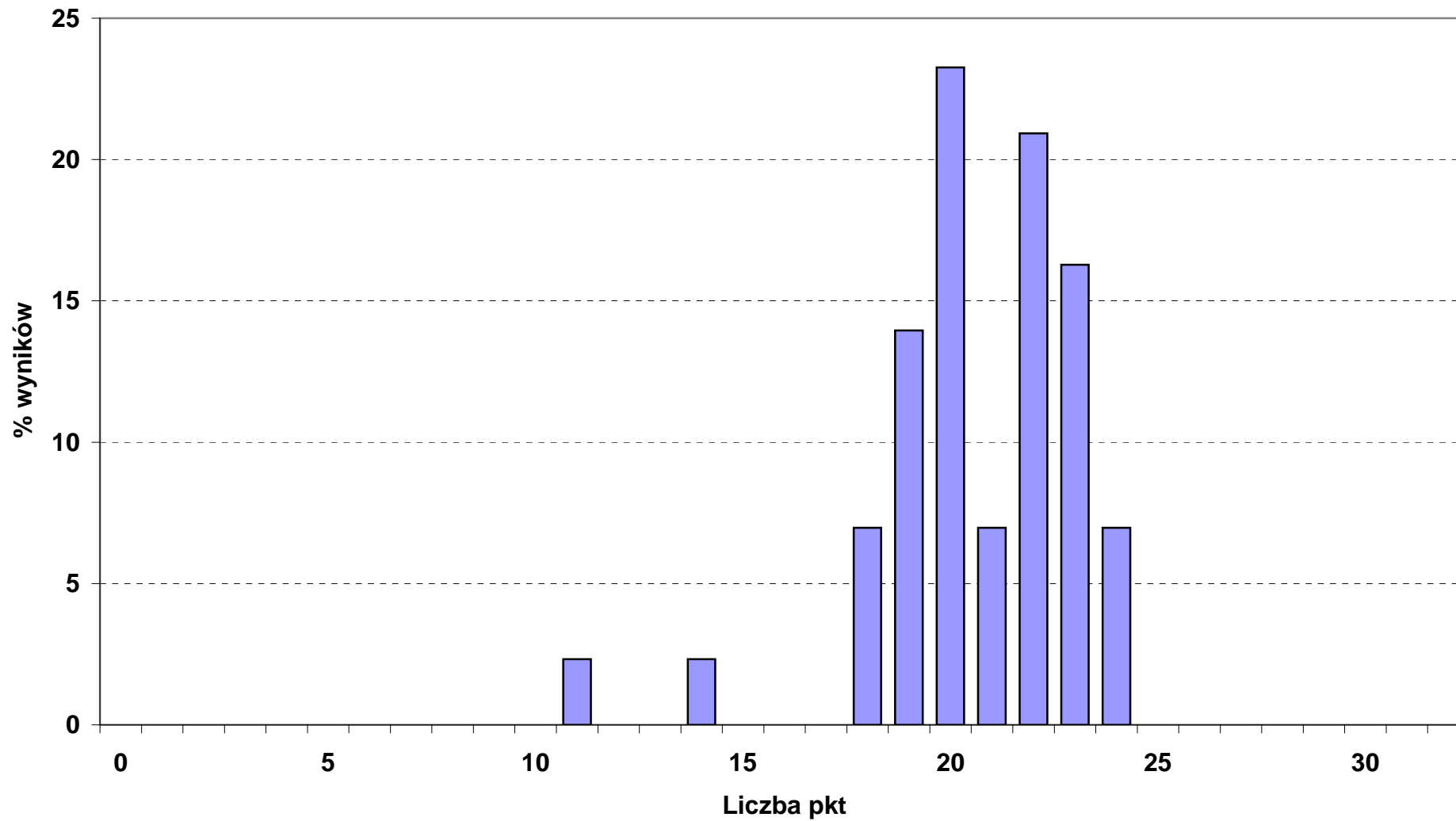

Rozkład wyników punktowych etapu praktycznego w okręgu OKE we Wrocławiu

■ 731_01_ MECHANIK AUTOMATYKI PRZEMYSŁOWEJ I URZĄDZEŃ PRECYZYJNYCH max 28 pkt (liczba zdających: 3)

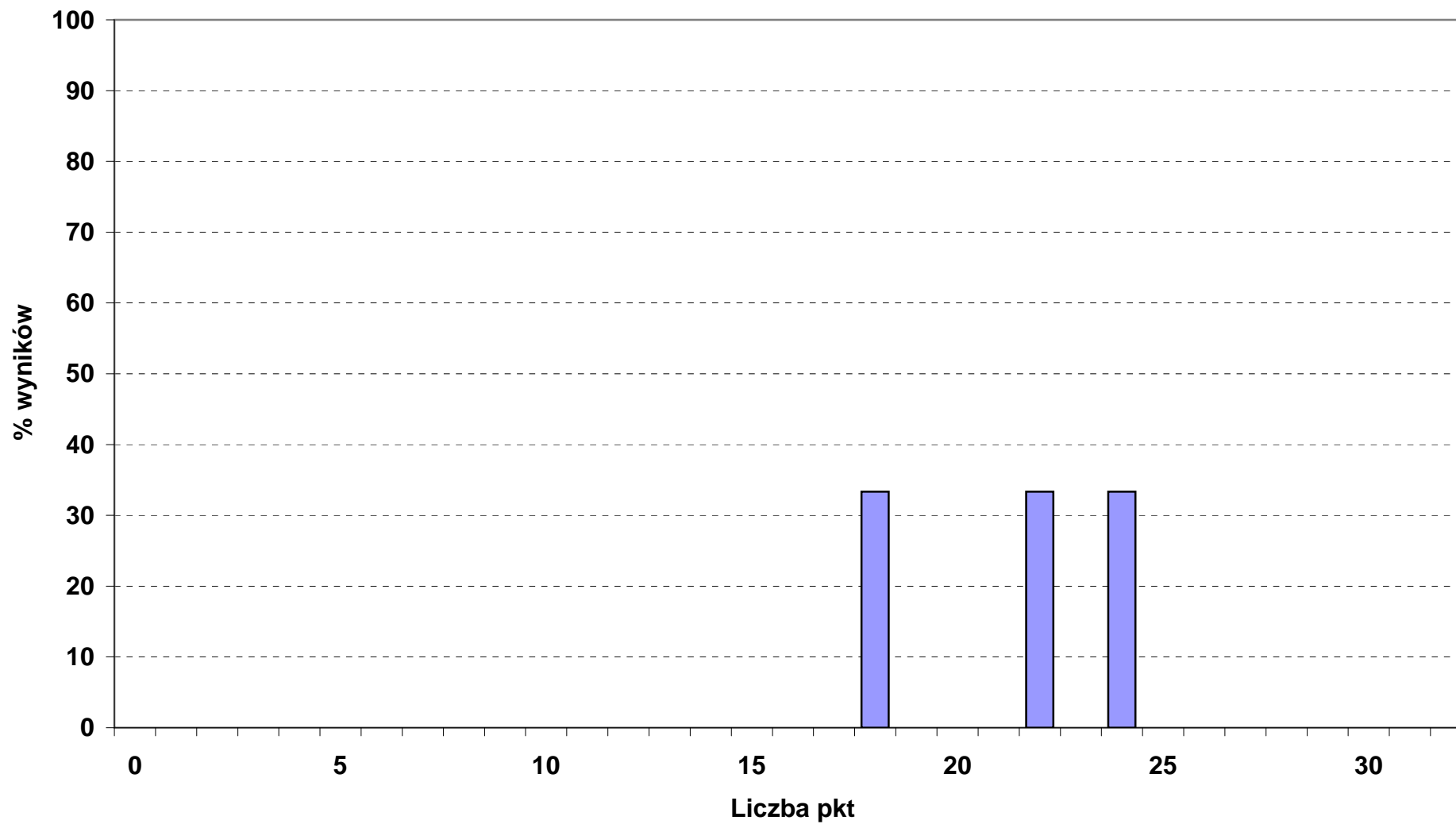

Rozkład wyników punktowych etapu praktycznego w okręgu OKE we Wrocławiu

■ 734_02_ INTROLIGATOR max 28 pkt (liczba zdających: 6)

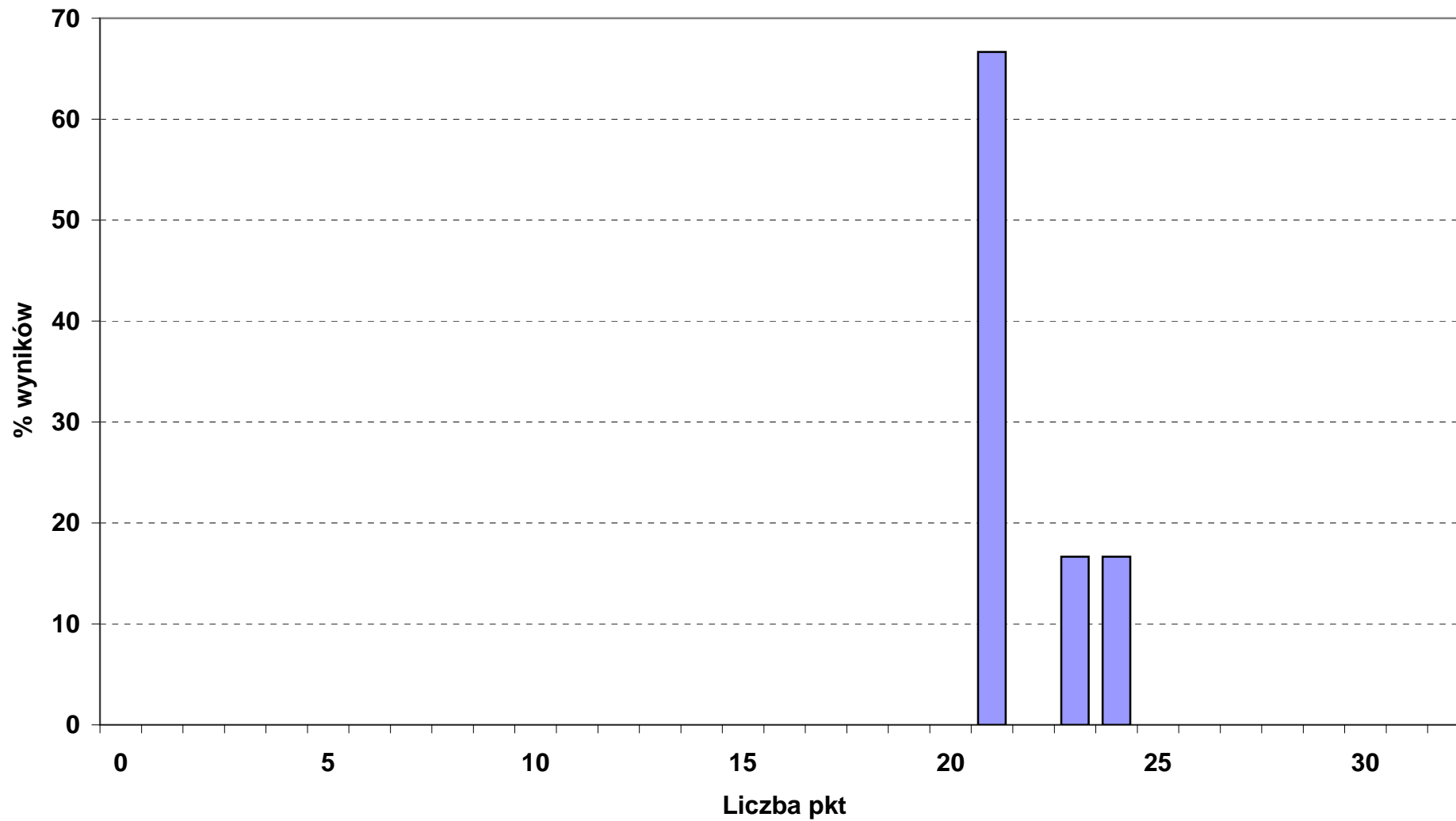

Rozkład wyników punktowych etapu praktycznego w okręgu OKE we Wrocławiu

■ 741_01_ CUKIERNIK max 24 pkt (liczba zdających: 22)

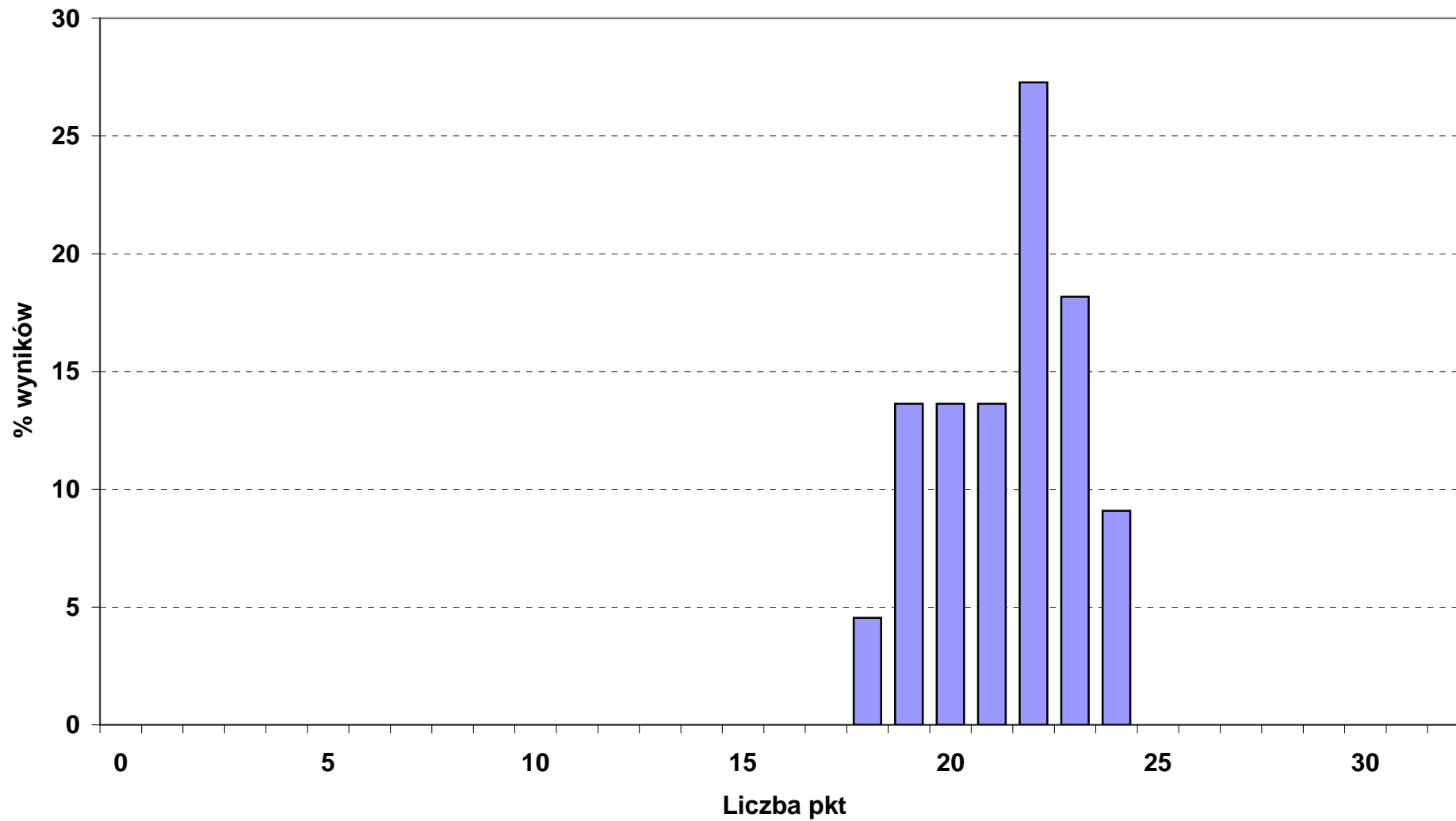

Rozkład wyników punktowych etapu praktycznego w okręgu OKE we Wrocławiu

■ 741_02_ PIEKARZ max 24 pkt (liczba zdających: 14)

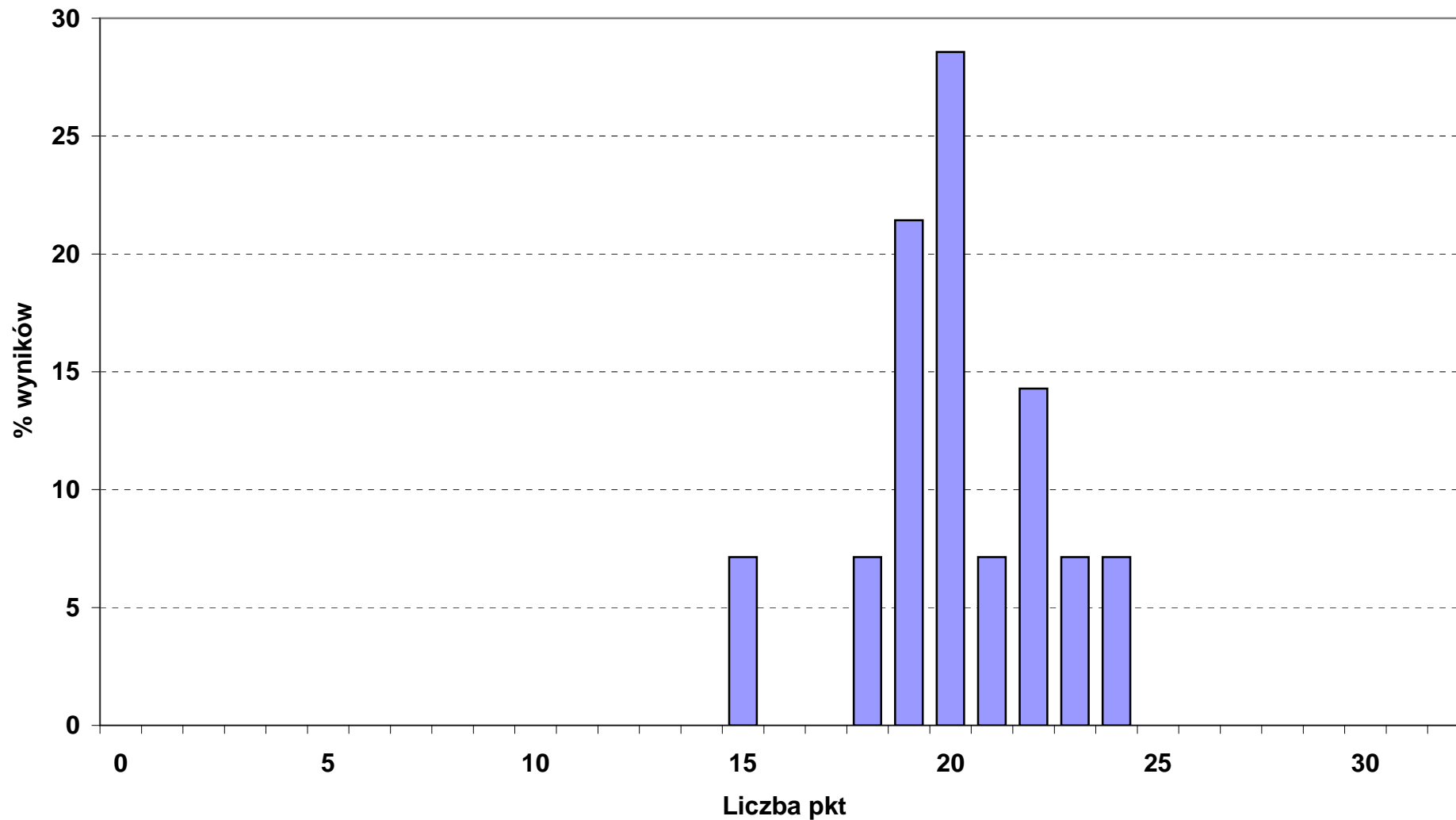

Rozkład wyników punktowych etapu praktycznego w okręgu OKE we Wrocławiu

■ 741_03_ RZEŹNIK - WĘDLINIARZ max 28 pkt (liczba zdających: 5)

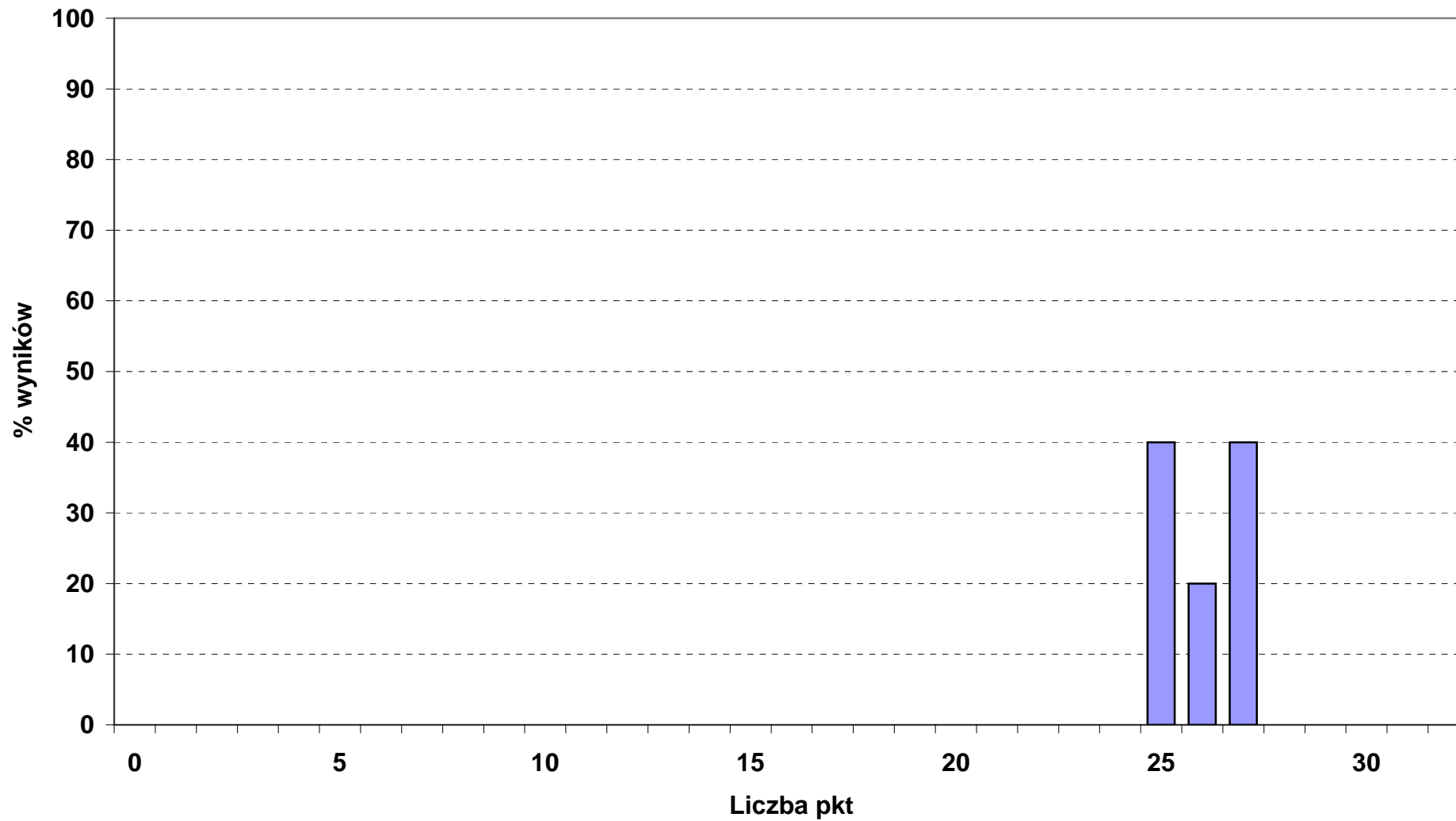

Rozkład wyników punktowych etapu praktycznego w okręgu OKE we Wrocławiu

■ 742_01_ STOLARZ max 28 pkt (liczba zdających: 49)

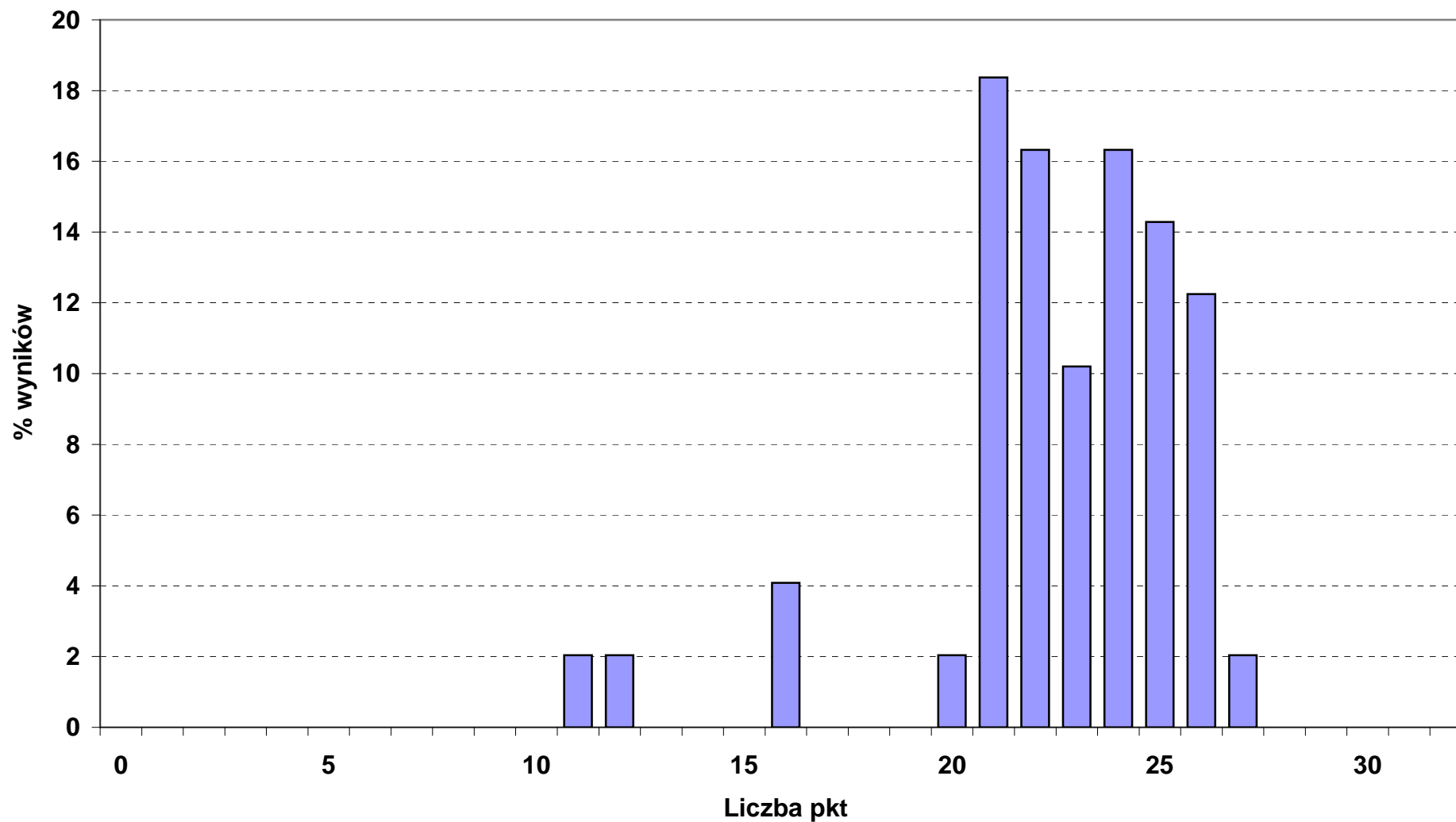

Rozkład wyników punktowych etapu praktycznego w okręgu OKE we Wrocławiu

■ 743_01_ KRAWIEC max 32 pkt (liczba zdających: 24)

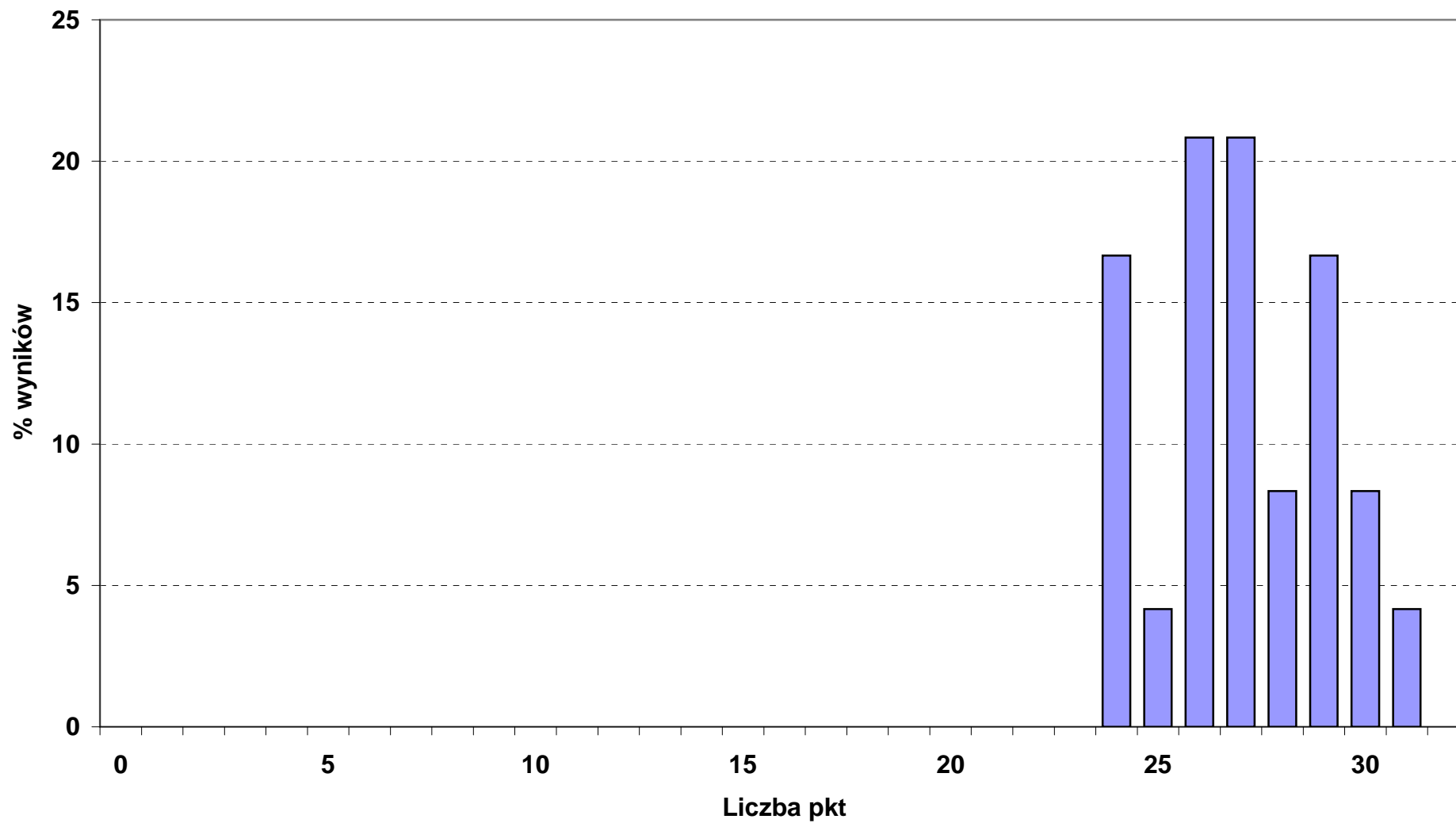

Rozkład wyników punktowych etapu praktycznego w okręgu OKE we Wrocławiu

■ 744_01_ KALETNIK max 24 pkt (liczba zdających: 1)

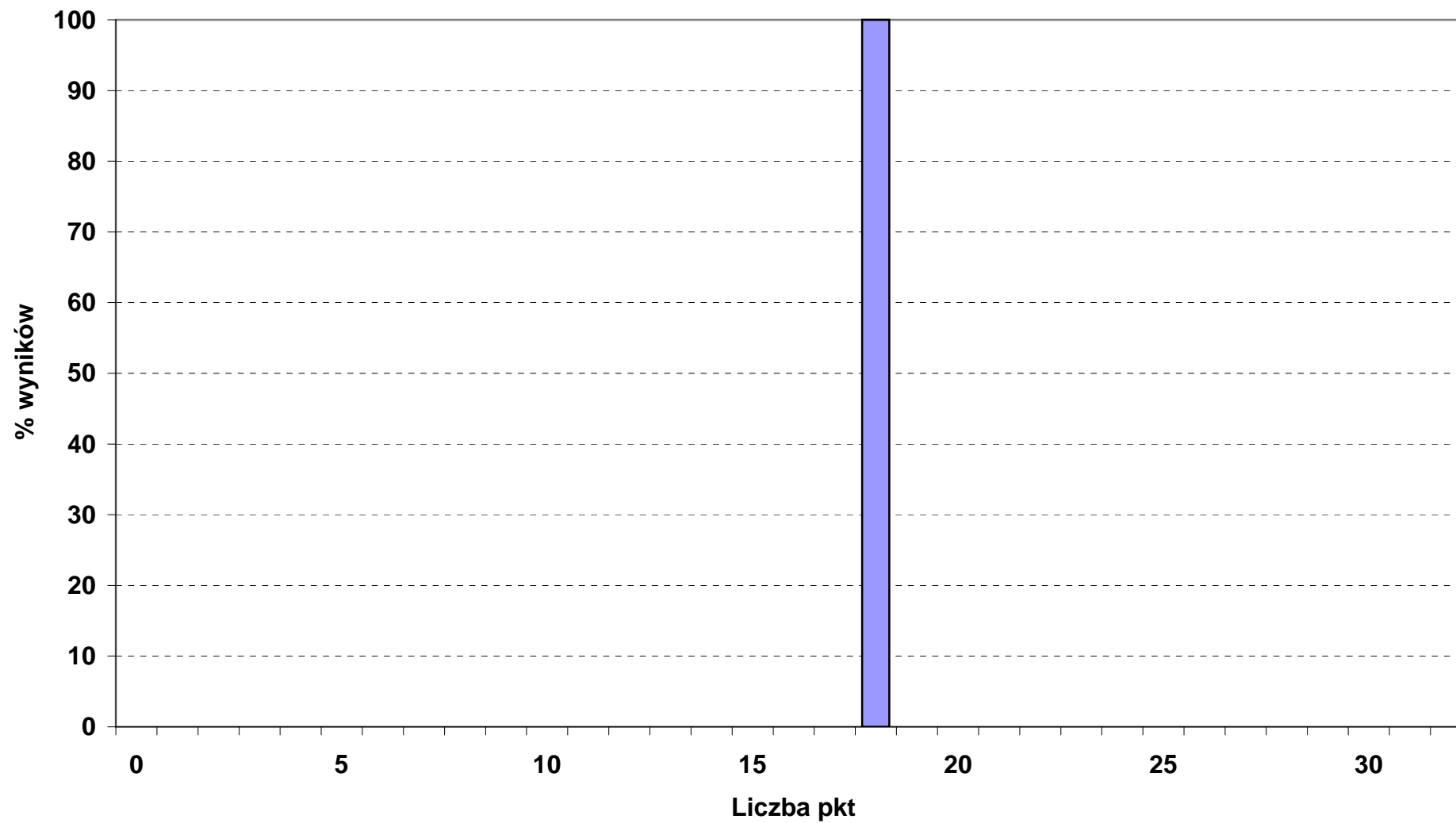

Rozkład wyników punktowych etapu praktycznego w okręgu OKE we Wrocławiu

■ 913_01_ PRACOWNIK POMOCNICZY OBSŁUGI HOTELOWEJ max 28 pkt (liczba zdających: 6)

