

3a. Rozkłady wyników punktowych części I etapu pisemnego w poszczególnych zawodach (wykresy)

Na wykresach przedstawiono procentowe rozkłady wyników punktowych w poszczególnych zawodach, tj. % zdających, którzy uzyskali określone liczby punktów w części I etapu pisemnego.

Na wykresach przedstawiono rozkłady wyników ogółem, tj. bez rozbicia na typy szkół i na województwa.

Na wykresach ujęto wszystkich zdających, których szkoły macierzyste znajdują się w zasięgu OKE we Wrocławiu, zarówno zdających po raz pierwszy, jak i przystępujących do egzaminu (etapu egzaminu) po raz kolejny.

W rozkładach wyników nie ujęto finalistów i laureatów olimpiad.

3a. Rozkłady wyników punktowych części I etapu pisemnego

TECHNIKA I SZKOŁY POLICEALNE:	nr str w pliku pdf
311_02_ TECHNIK ANALITYK	4
311_04_ TECHNIK BUDOWNICTWA	5
311_07_ TECHNIK ELEKTRONIK	6
311_08_ TECHNIK ELEKTRYK	7
311_10_ TECHNIK GEODETA	8
311_13_ TECHNIK GÓRNICTWA ODKRYWKOWEGO	9
311_15_ TECHNIK GÓRNICTWA PODZIEMNEGO	10
311_16_ TECHNIK HUTNIK	11
311_20_ TECHNIK MECHANIK	12
311_22_ TECHNIK MECHANIZACJI ROLNICTWA	13
311_24_ TECHNIK OCHRONY ŚRODOWISKA	14
311_28_ TECHNIK POLIGRAF	15
311_32_ TECHNIK TECHNOLOGII DREWNA	16
311_34_ TECHNIK TECHNOLOGII ODZIEŻY	17
311_37_ TECHNIK TELEKOMUNIKACJI	18
311_45_ TECHNIK DROGOWNICTWA	19
311_50_ TECHNIK MECHATRONIK	20
311_51_ TECHNIK CYFROWYCH PROCESÓW GRAFICZNYCH	21
311_52_ TECHNIK POJAZDÓW SAMOCHODOWYCH	22
312_01_ TECHNIK INFORMATYK	23
312_02_ TECHNIK TELEINFORMATYK	24
313_01_ FOTOTECHNIK	25
313_06_ ASYSTENT OPERATORA DŹWIĘKU	26
314_02_ TECHNIK ŻEGLUGI ŚRÓDLĄDOWEJ	27
315_01_ TECHNIK BEZPIECZEŃSTWA I HIGIENY PRACY	28
321_01_ TECHNIK HODOWCA KONI	29
321_02_ TECHNIK LEŚNIK	30
321_05_ TECHNIK ROLNIK	31
321_07_ TECHNIK ARCHITEKTURY KRAJOBRAZU	32
321_09_ TECHNIK TECHNOLOGII ŻYWNOŚCI	33
321_10_ TECHNIK ŻYWIENIA I GOSPODARSTWA DOMOWEGO	34
322_01_ ASYSTENTKA STOMATOLOGICZNA	35
322_03_ HIGIENISTKA STOMATOLOGICZNA	36
322_06_ RATOWNIK MEDYCZNY	37
322_10_ TECHNIK FARMACEUTYCZNY	38
322_12_ TECHNIK MASAŻYSTA	39
322_14_ TECHNIK WETERYNARII	40
322_16_ TECHNIK OPTYK	41
322_21_ OPIEKUNKA DZIECIĘCA	42
341_01_ TECHNIK AGROBIZNESU	43
341_02_ TECHNIK EKONOMISTA	44
341_03_ TECHNIK HANDLOWIEC	45
341_04_ TECHNIK HOTELARSTWA	46
341_05_ TECHNIK OBSŁUGI TURYSTYCZNEJ	47
341_07_ TECHNIK ORGANIZACJI USŁUG GASTRONOMICZNYCH	48
342_01_ TECHNIK ORGANIZACJI REKLAMY	49
342_02_ TECHNIK SPEDYTOR	50
342_04_ TECHNIK LOGISTYK	51
342_05_ TECHNIK TRANSPORTU DROGOWEGO	52
343_01_ TECHNIK ADMINISTRACJI	53
346_04_ OPIEKUN W DOMU POMOCY SPOŁECZNEJ	54
347_10_ Technik sztukatorstwa i kamieniarstwa artystycznego	55
412_01_ TECHNIK RACHUNKOWOŚCI	56
512_01_ KELNER	57

512_02_ KUCHARZ	58
513_02_ OPIEKUN MEDYCZNY	59
514_02_ TECHNIK USŁUG FRYZJERSKICH	60
514_03_ TECHNIK USŁUG KOSMETYCZNYCH	61
515_01_ TECHNIK OCHRONY FIZYCZNEJ OSÓB I MIENIA	62
522_02_ TECHNIK KSIĘGARSTWA	63
711_02_ GÓRNIK EKSPLOATACJI PODZIEMNEJ	64
712_07_ RENOWATOR ZABYTKÓW ARCHITEKTURY	65
ZASADNICZE SZKOŁY ZAWODOWE	
512_05_ KUCHARZ MAŁEJ GASTRONOMII	66
513_02_ OPIEKUN MEDYCZNY	67
514_01_ FRYZJER	68
522_01_ SPRZEDAWCA	69
613_01_ ROLNIK	70
621_01_ OGRODNIK	71
712_01_ BETONIARZ-ZBROJARZ	72
712_02_ CIEŚLA	73
712_06_ MURARZ	74
713_01_ DEKARZ	75
713_02_ MONTER INSTALACJI I URZĄDZEŃ SANITARNYCH	76
713_06_ TECHNOLOG ROBÓT WYKOŃCZENIOWYCH W BUDOWNICTWIE	77
713_09_ MONTER IZOLACJI PRZEMYSŁOWYCH	78
714_01_ MALARZ-TAPECIARZ	79
721_03_ BLACHARZ SAMOCHODOWY	80
722_02_ OPERATOR OBRABIAREK SKRAWAJĄCYCH	81
722_03_ ŚLUSARZ	82
723_02_ MECHANIK-MONTER MASZYN I URZĄDZEŃ	83
723_03_ MECHANIK-OPERATOR POJAZDÓW I MASZYN ROLNICZYCH	84
723_04_ MECHANIK POJAZDÓW SAMOCHODOWYCH	85
724_01_ ELEKTRYK	86
724_02_ ELEKTROMECHANIK POJAZDÓW SAMOCHODOWYCH	87
724_05_ ELEKTROMECHANIK	88
725_01_ MONTER-ELEKTRONIK	89
725_02_ MONTER SIECI I URZĄDZEŃ TELEKOMUNIKACYJNYCH	90
725_03_ MONTER - MECHATRONIK	91
734_02_ INTROLIGATOR	92
741_01_ CUKIERNIK	93
741_02_ PIEKARZ	94
741_03_ RZEŹNIK-WĘDLINIARZ	95
742_01_ STOLARZ	96
743_01_ KRAWIEC	97
825_01_ DRUKARZ	98
913_01_ PRACOWNIK POMOCNICZY OBSŁUGI HOTELOWEJ	99

Rozkład wyników punktowych z części I etapu pisemnego w okręgu OKE we Wrocławiu

■ 311_02_ TECHNIK ANALITYK (N - 22, śr. wynik - 33,7 pkt)

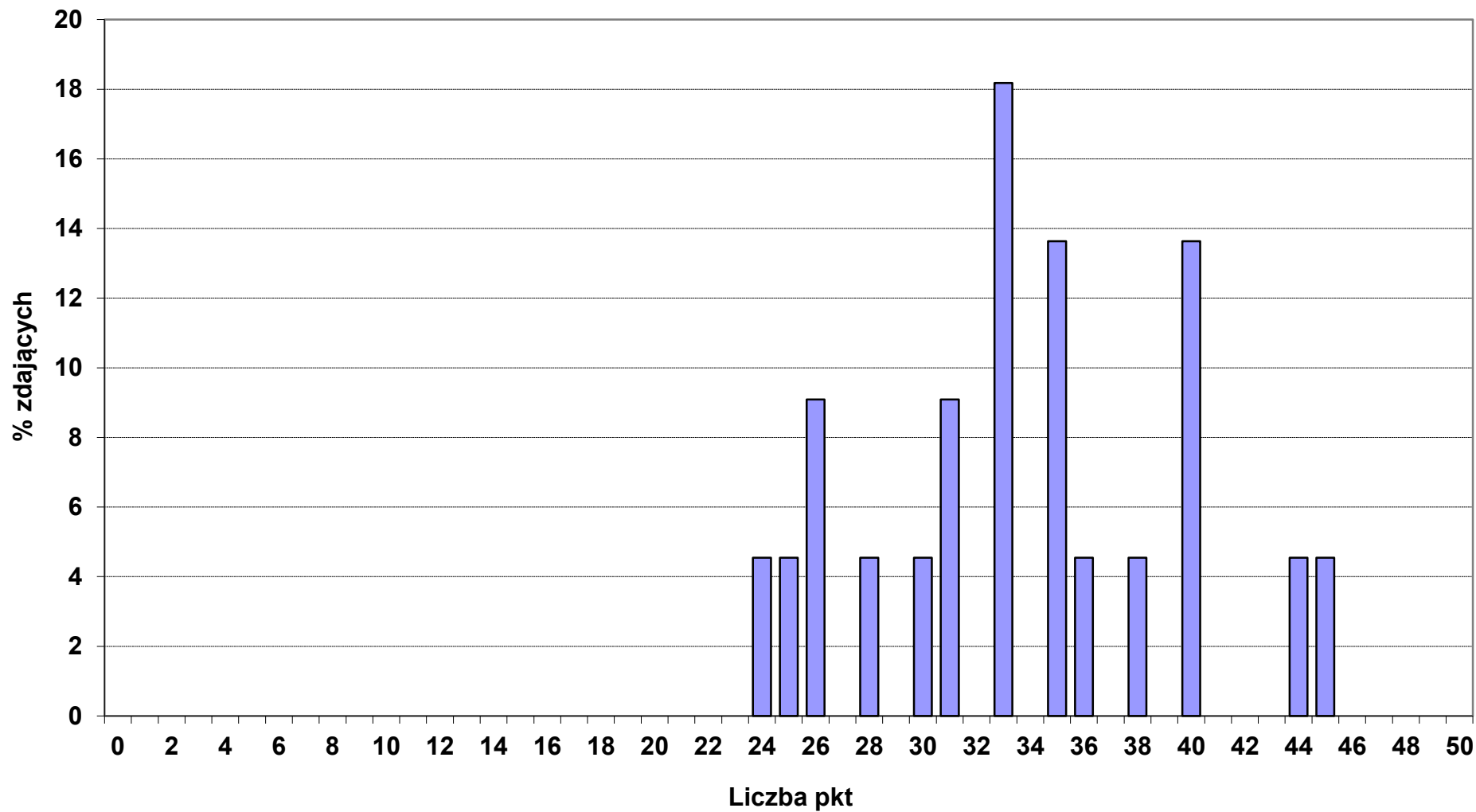

Rozkład wyników punktowych z części I etapu pisemnego w okręgu OKE we Wrocławiu

■ 311_04_ TECHNIK BUDOWNICTWA (N - 408, śr. wynik - 32,6 pkt)

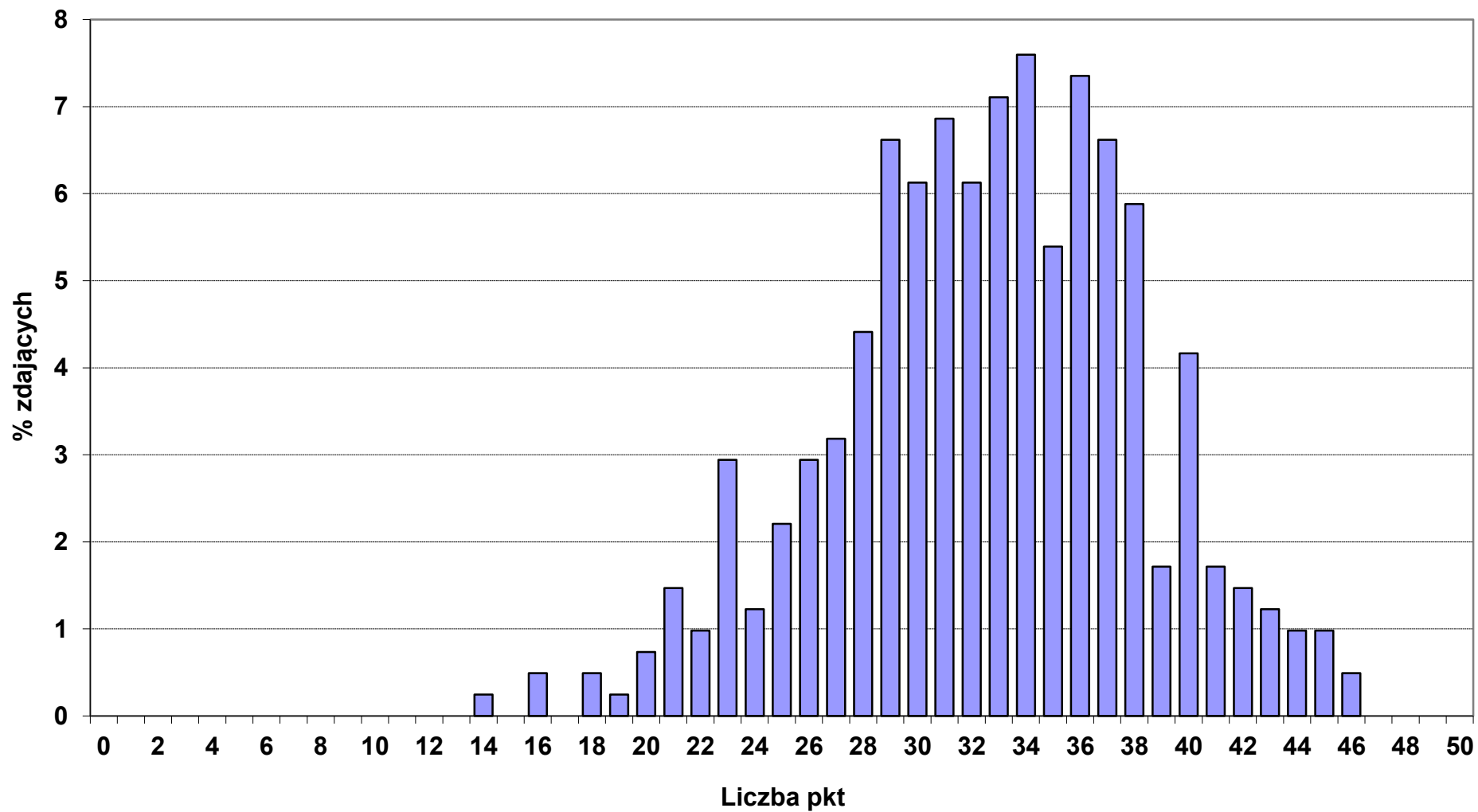

Rozkład wyników punktowych z części I etapu pisemnego w okręgu OKE we Wrocławiu

■ 311_07_ TECHNIK ELEKTRONIK (N - 224, śr. wynik - 30,3 pkt)

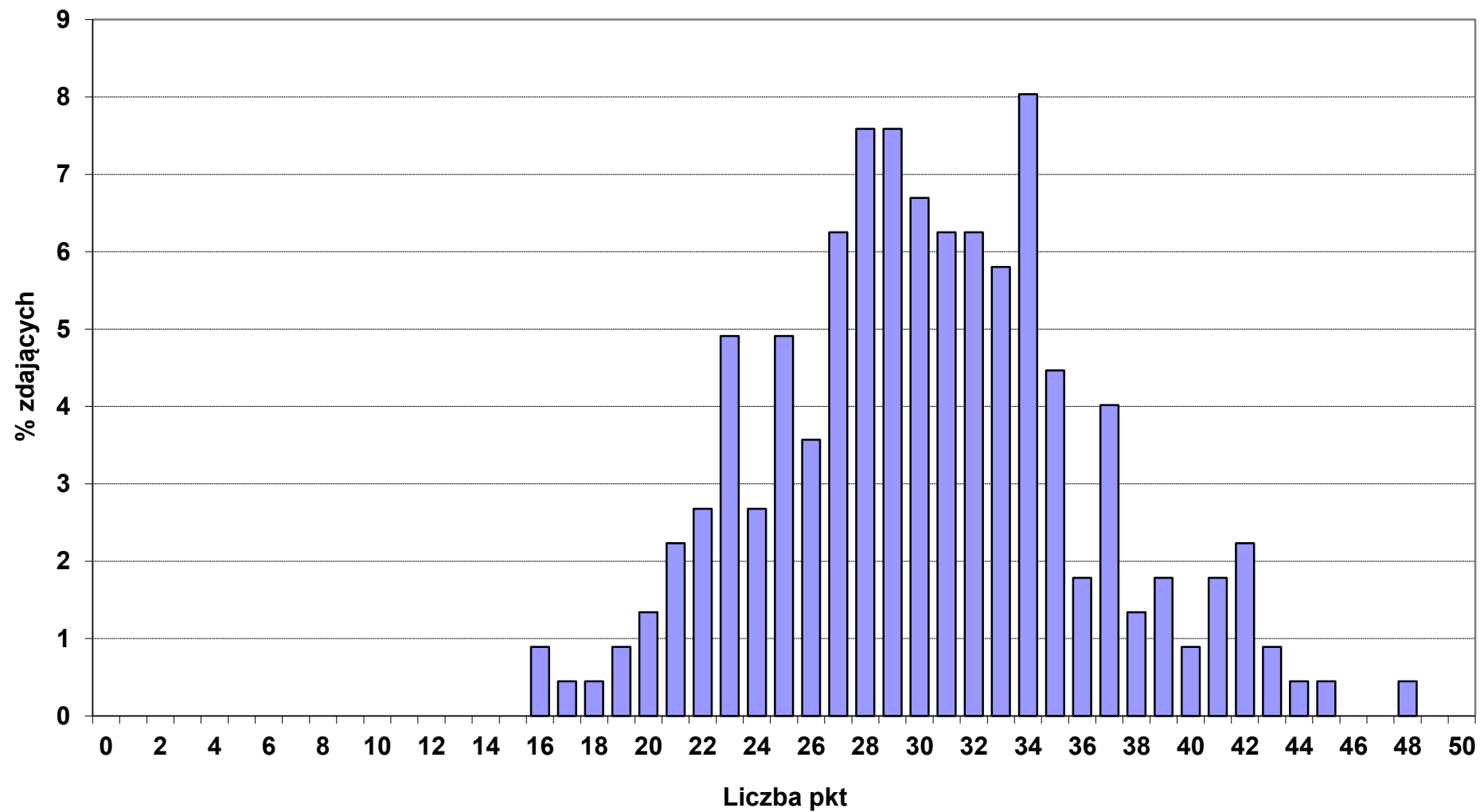

Rozkład wyników punktowych z części I etapu pisemnego w okręgu OKE we Wrocławiu

■ 311_08_ TECHNIK ELEKTRYK (N - 317, śr. wynik - 28,2 pkt)

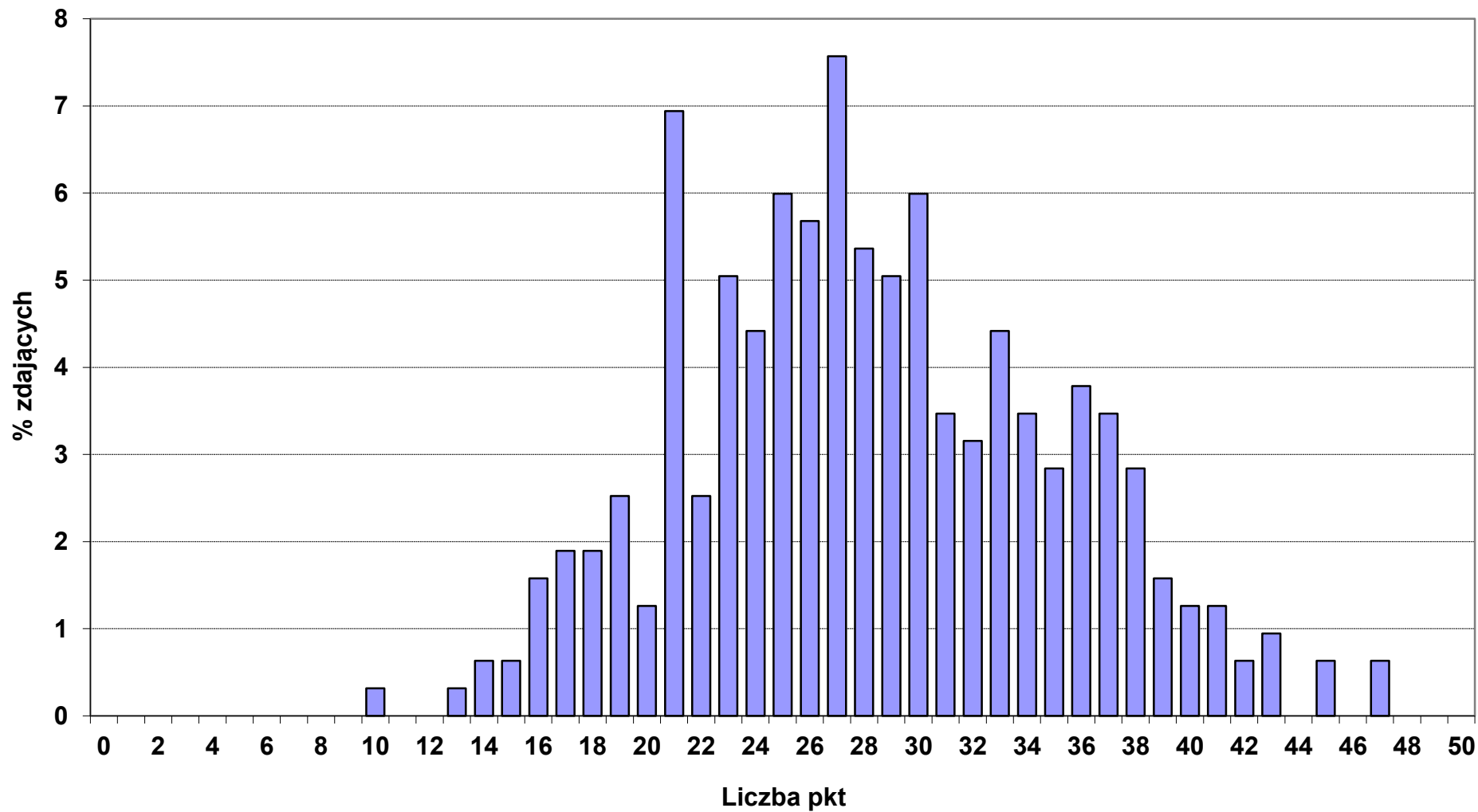

Rozkład wyników punktowych z części I etapu pisemnego w okręgu OKE we Wrocławiu

■ 311_10_ TECHNIK GEODETA (N - 81, śr. wynik - 29,2 pkt)

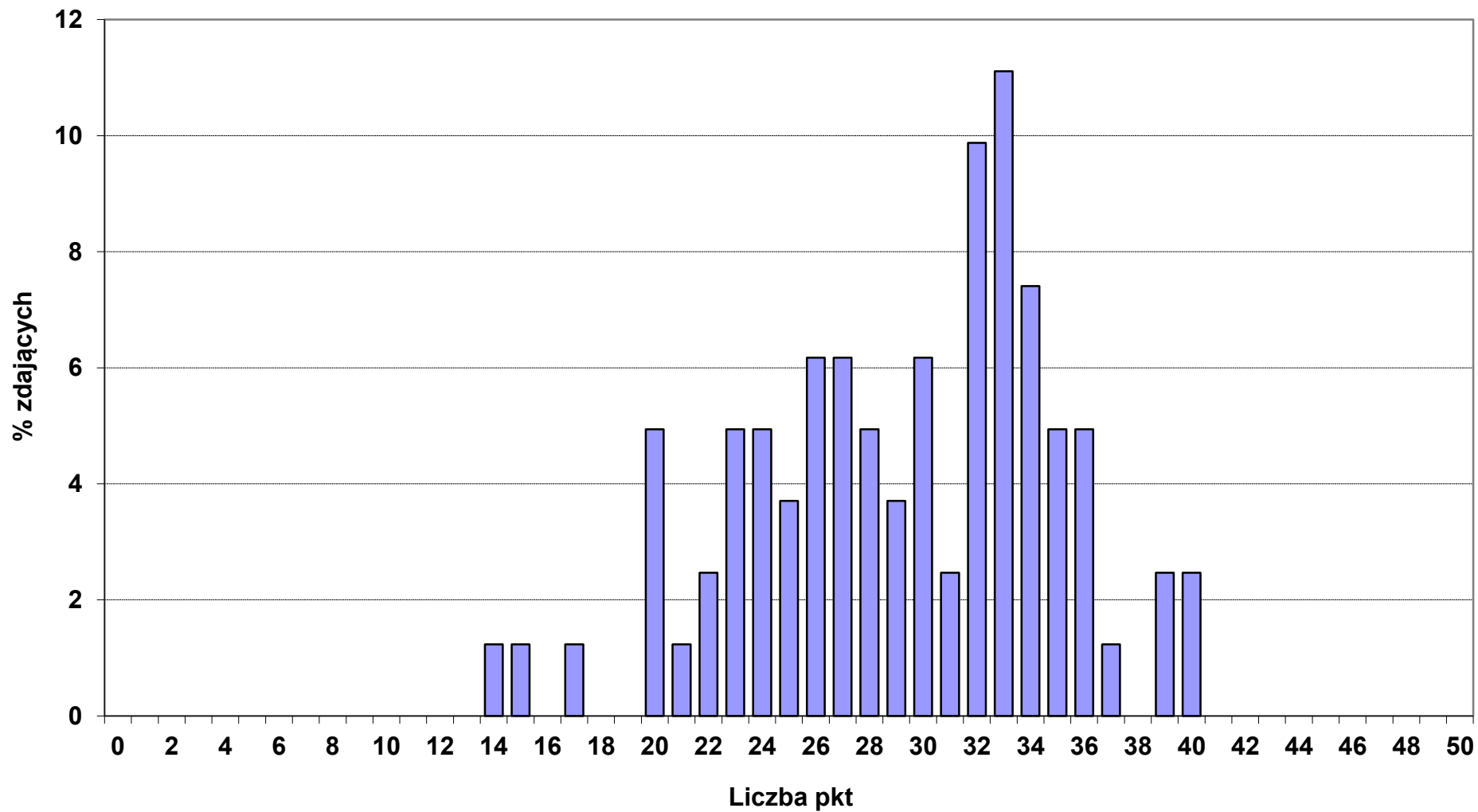

Rozkład wyników punktowych z części I etapu pisemnego w okręgu OKE we Wrocławiu

■ 311_13_ TECHNIK GÓRNICTWA ODKRYWKOWEGO (N - 19, śr. wynik - 31,7 pkt)

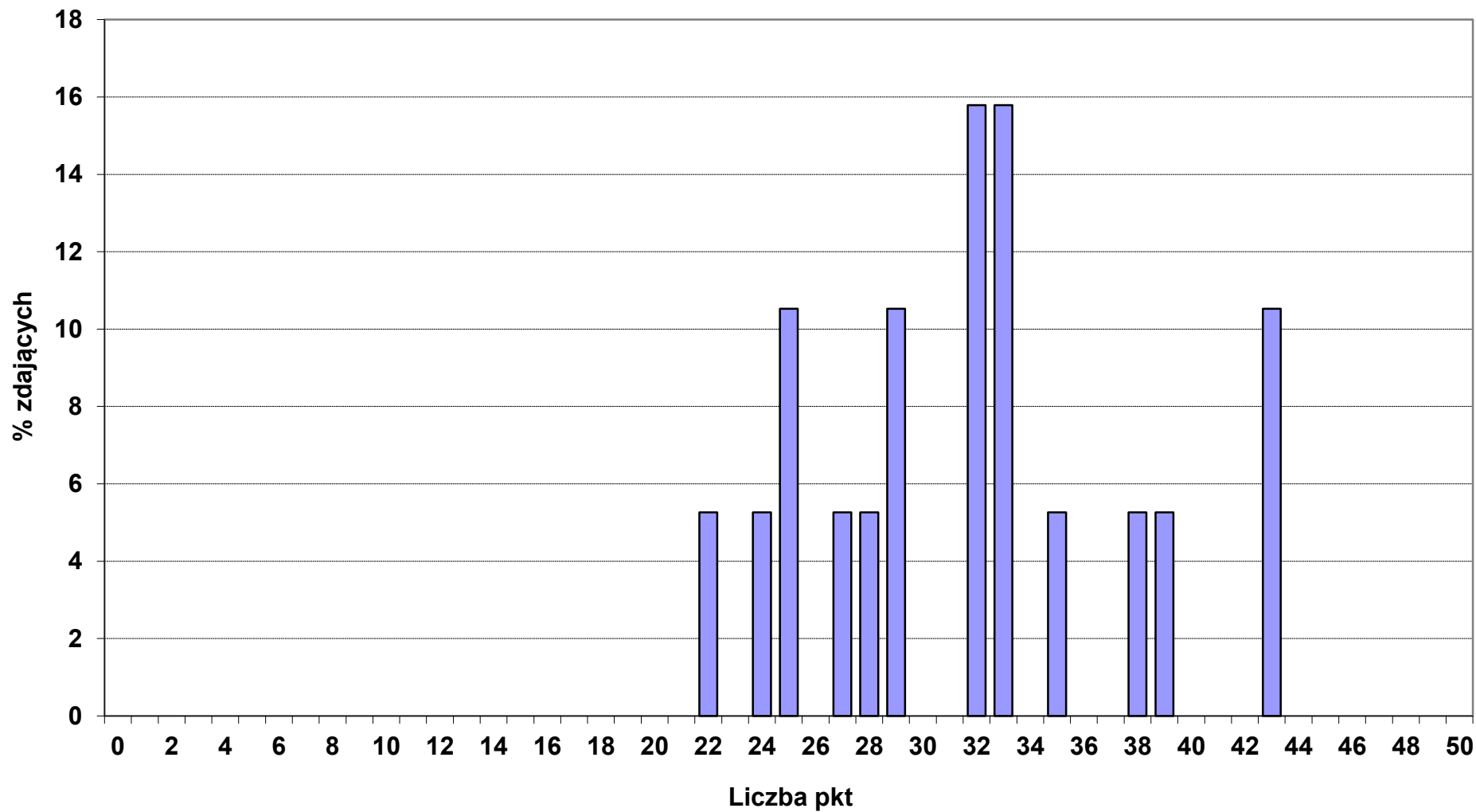

Rozkład wyników punktowych z części I etapu pisemnego w okręgu OKE we Wrocławiu

■ 311_15_ TECHNIK GÓRNICTWA PODZIEMNEGO (N - 131, śr. wynik - 27,8 pkt)

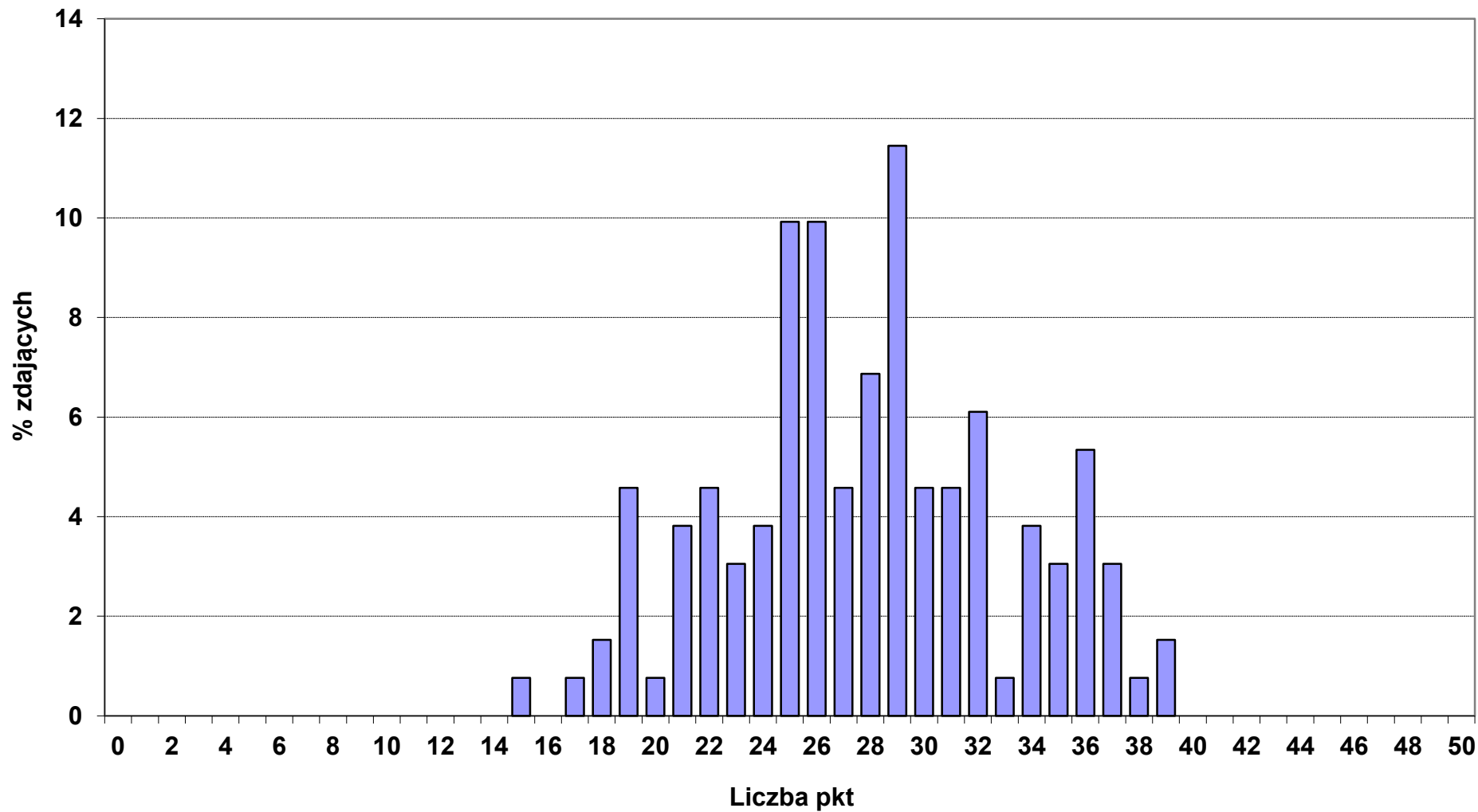

Rozkład wyników punktowych z części I etapu pisemnego w okręgu OKE we Wrocławiu

■ 311_16_ TECHNIK HUTNIK (N - 28, śr. wynik - 29,5 pkt)

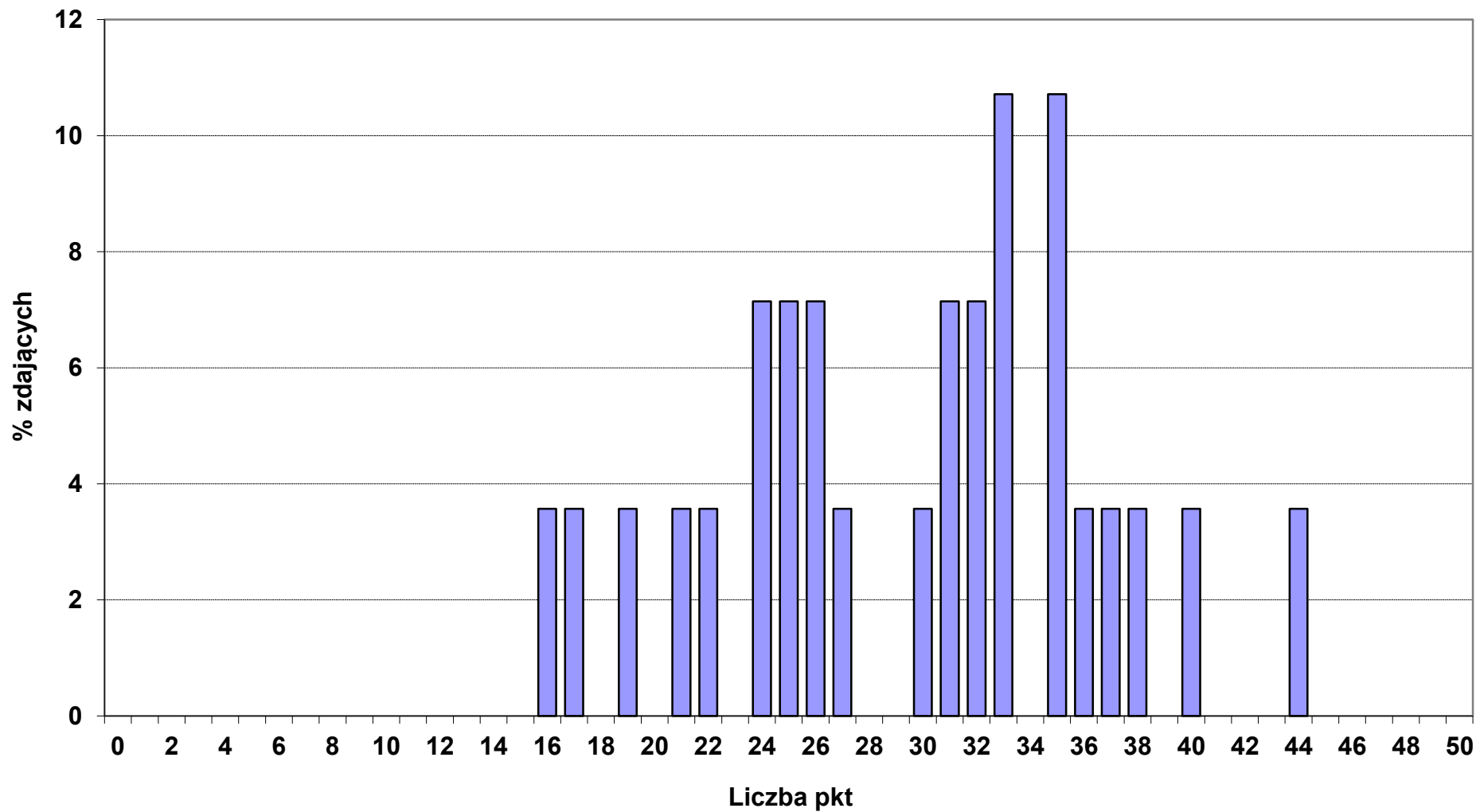

Rozkład wyników punktowych z części I etapu pisemnego w okręgu OKE we Wrocławiu

■ 311_20_TECHNIK MECHANIK (N - 619, śr. wynik - 28,5 pkt)

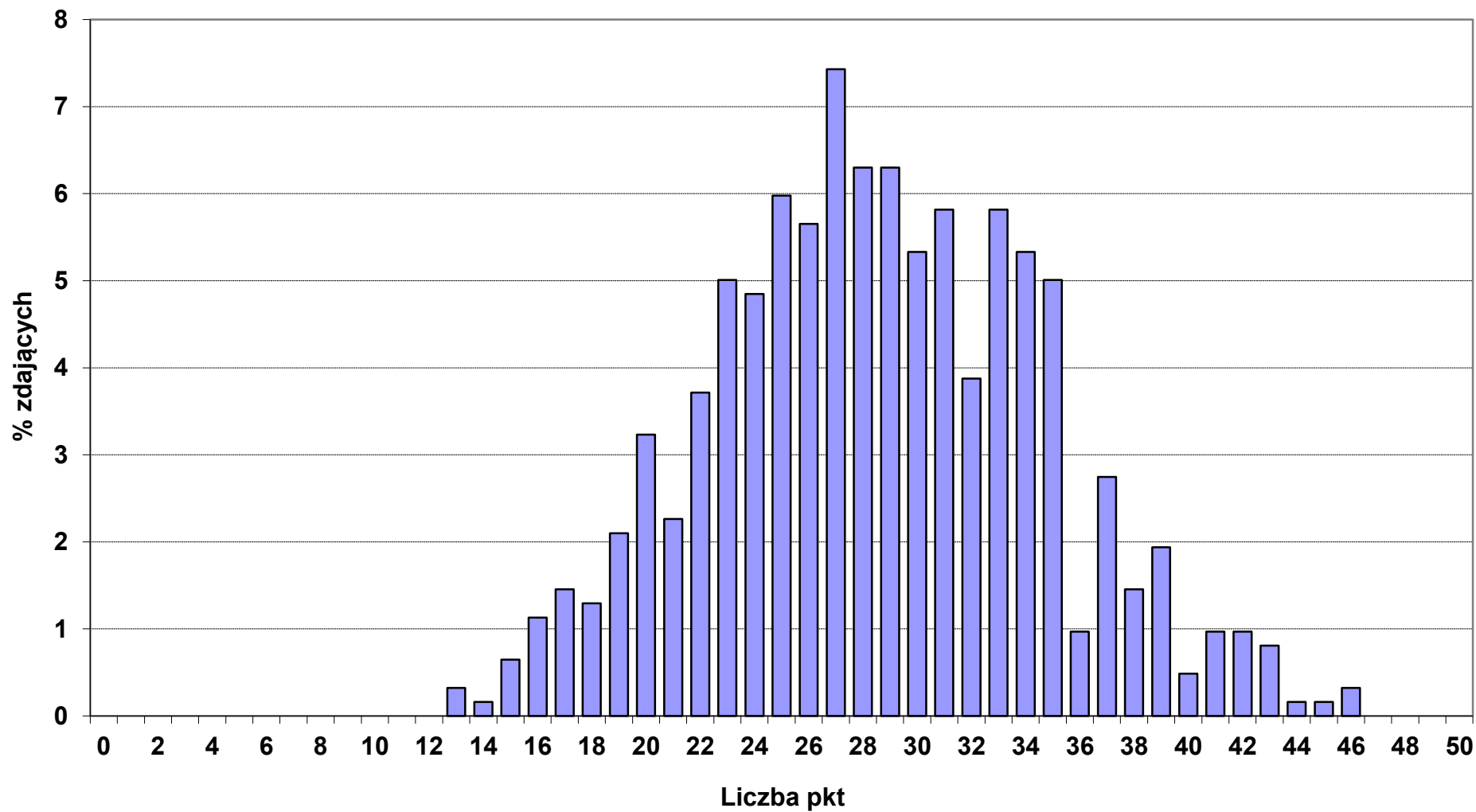

Rozkład wyników punktowych z części I etapu pisemnego w okręgu OKE we Wrocławiu

■ 311_22_ TECHNIK MECHANIZACJI ROLNICTWA (N - 25, śr. wynik - 34,6 pkt)

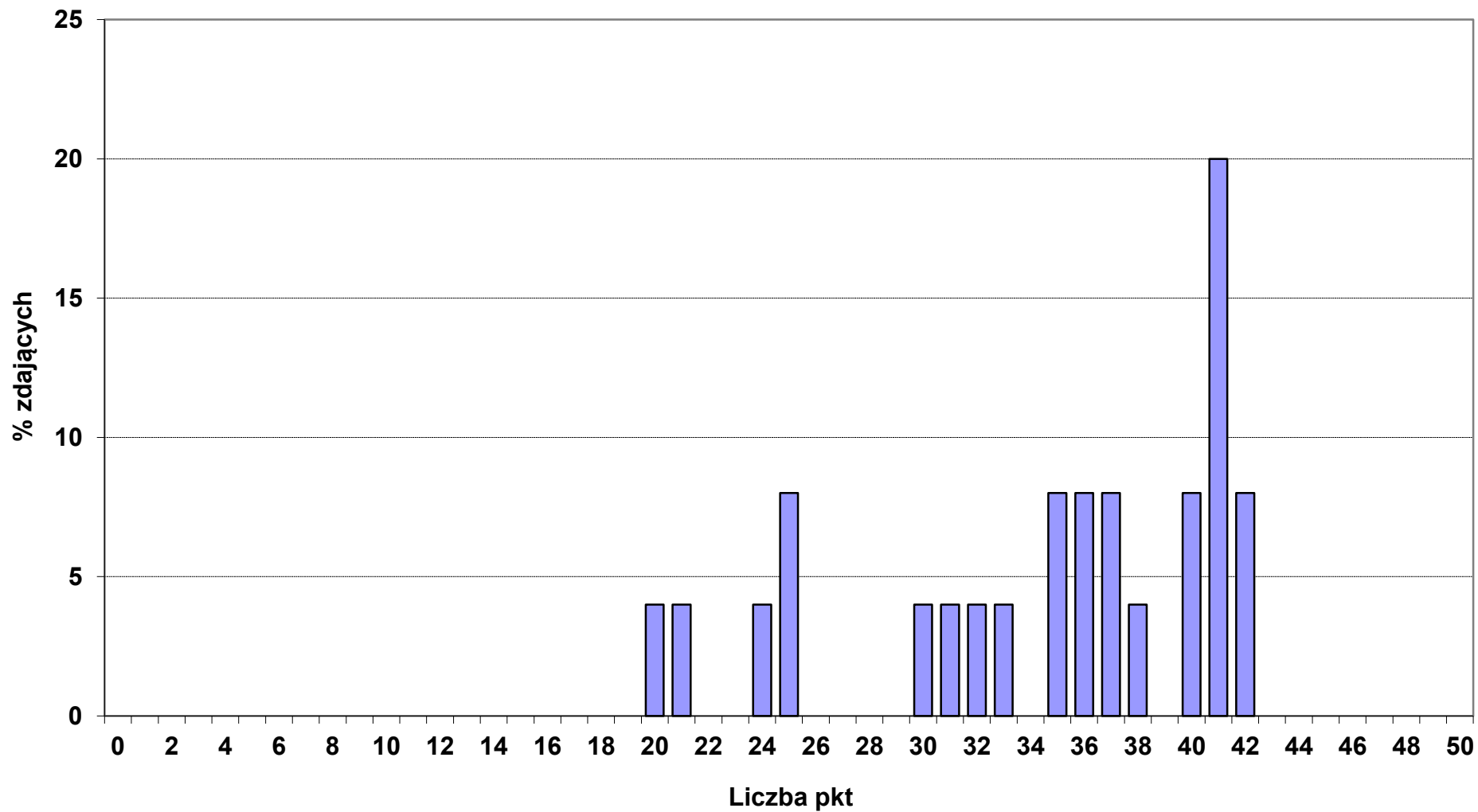

Rozkład wyników punktowych z części I etapu pisemnego w okręgu OKE we Wrocławiu

■ 311_24_ TECHNIK OCHRONY ŚRODOWISKA (N - 150, śr. wynik - 27,9 pkt)

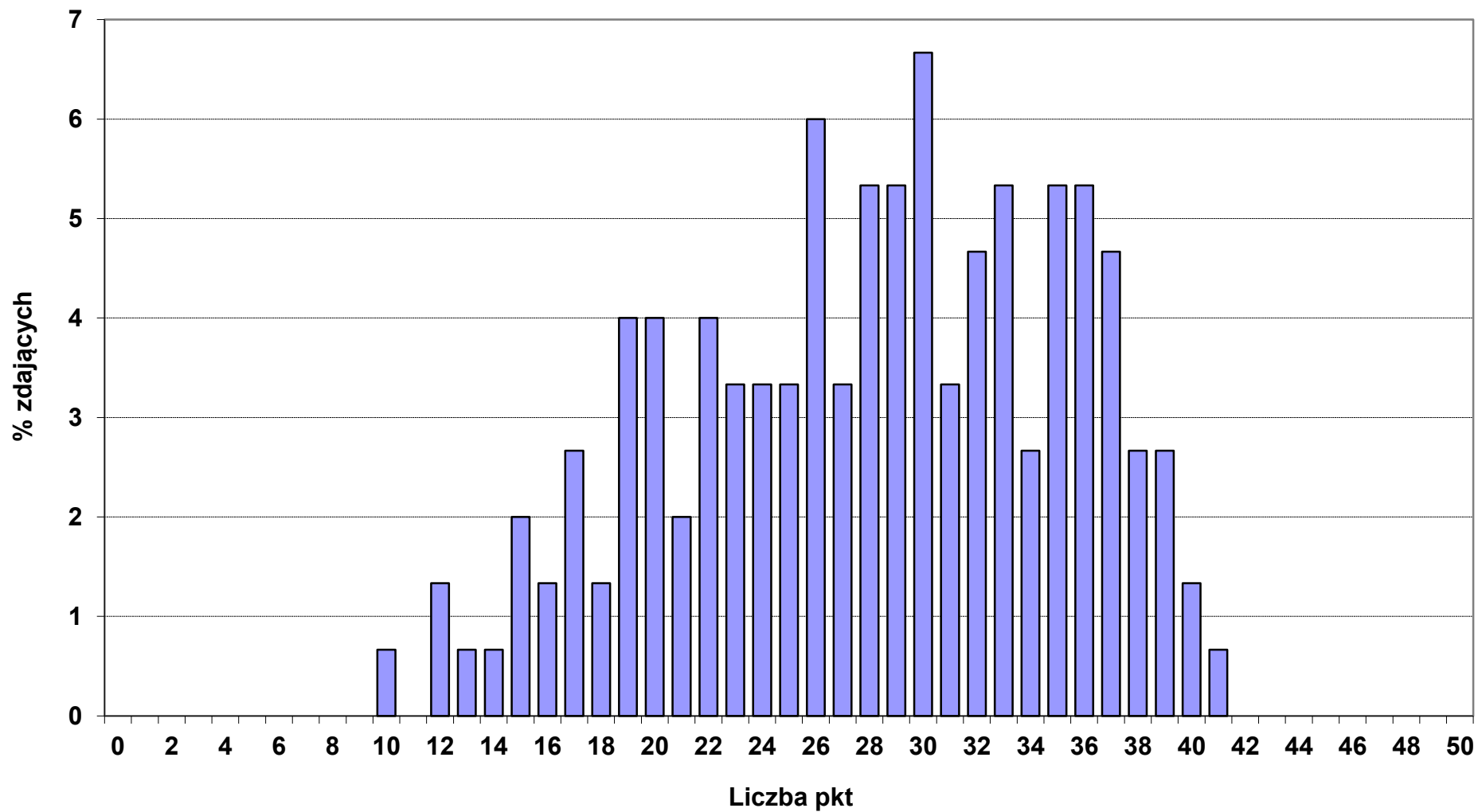

Rozkład wyników punktowych z części I etapu pisemnego w okręgu OKE we Wrocławiu

■ 311_28_ TECHNIK POLIGRAF (N - 21, śr. wynik - 22,9 pkt)

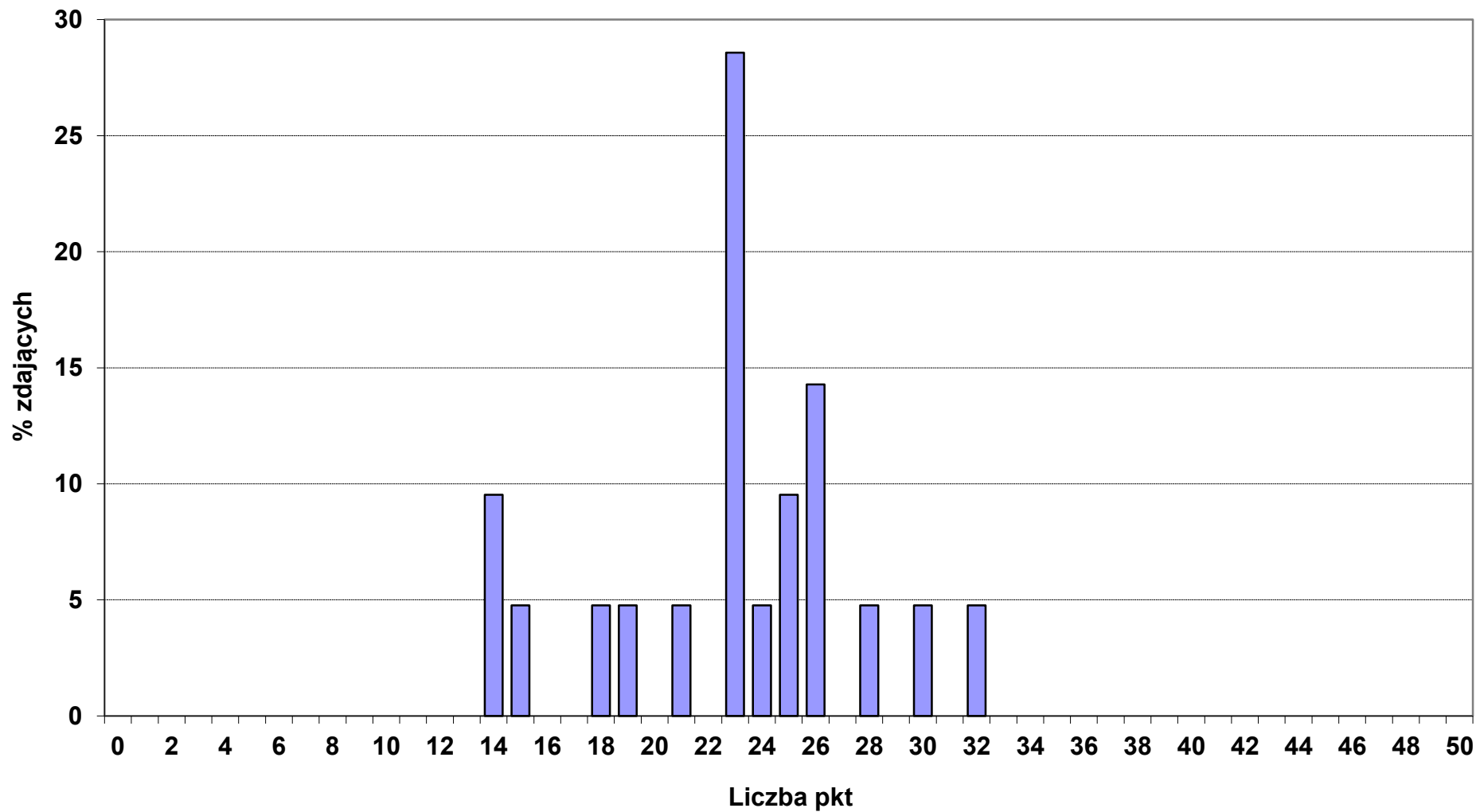

Rozkład wyników punktowych z części I etapu pisemnego w okręgu OKE we Wrocławiu

■ 311_32_ TECHNIK TECHNOLOGII DREWNA (N - 49, śr. wynik - 38,7 pkt)

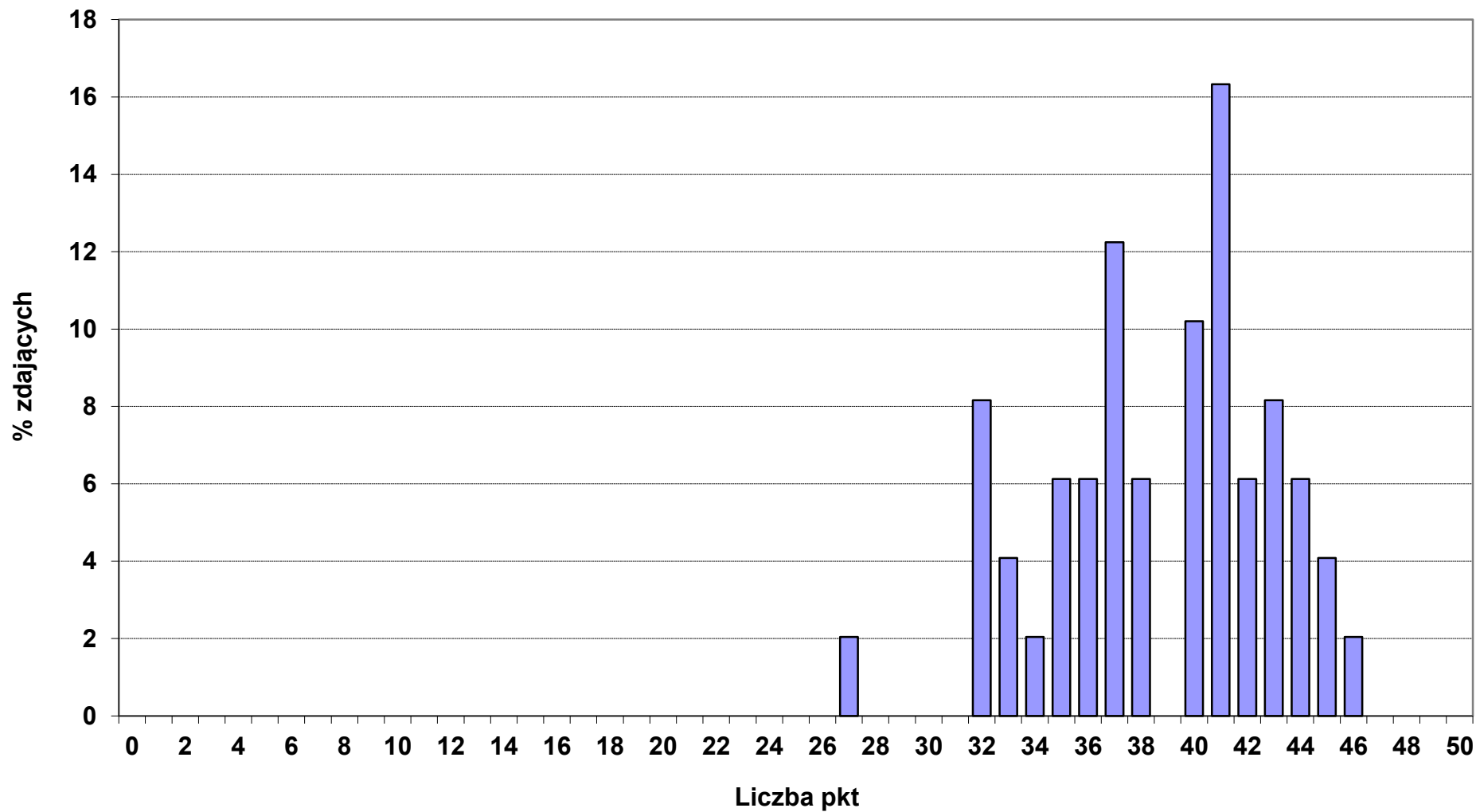

Rozkład wyników punktowych z części I etapu pisemnego w okręgu OKE we Wrocławiu

■ 311_34_ TECHNIK TECHNOLOGII ODZIEŻY (N - 14, śr. wynik - 32 pkt)

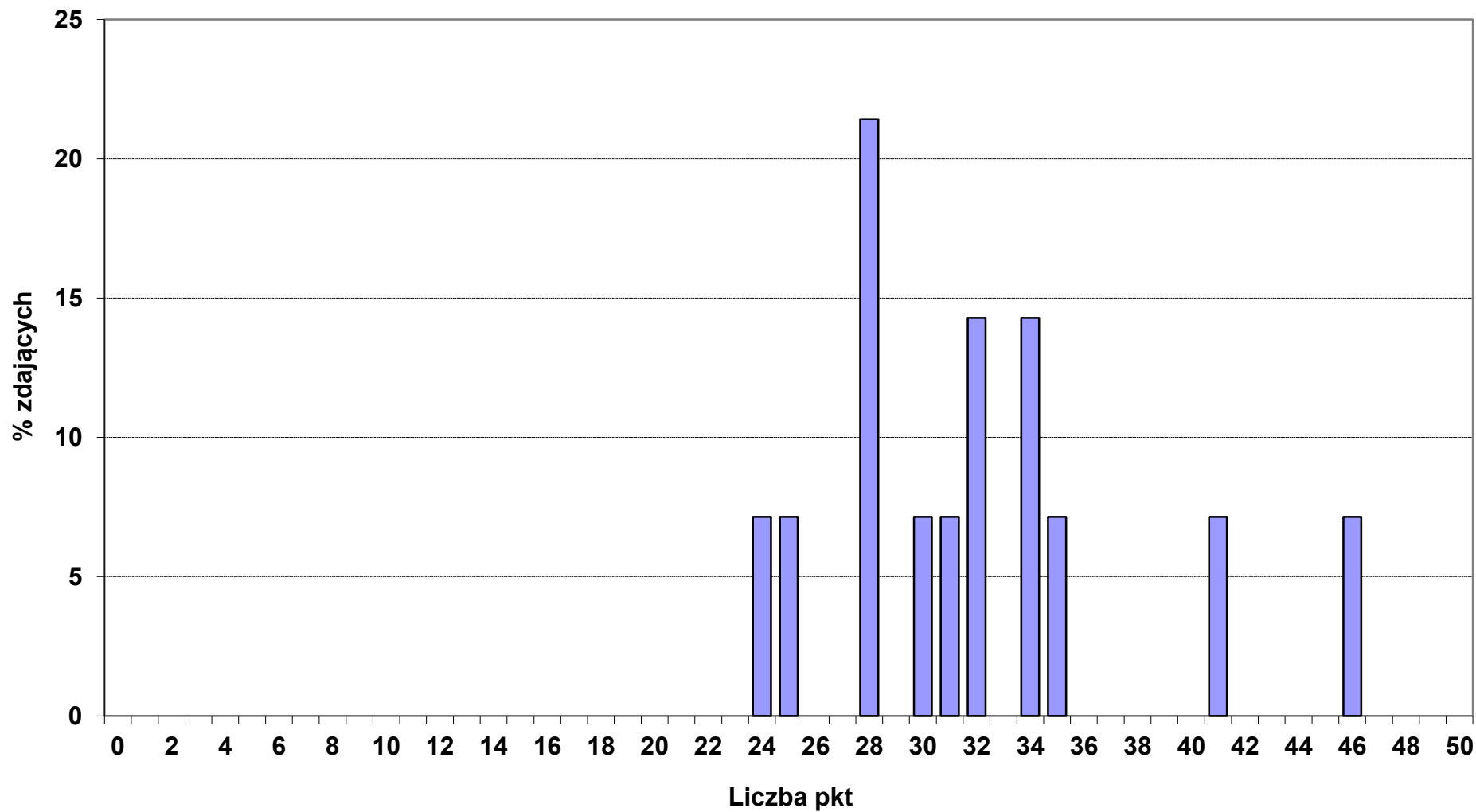

Rozkład wyników punktowych z części I etapu pisemnego w okręgu OKE we Wrocławiu

■ 311_37_ TECHNIK TELEKOMUNIKACJI (N - 39, śr. wynik - 29,3 pkt)

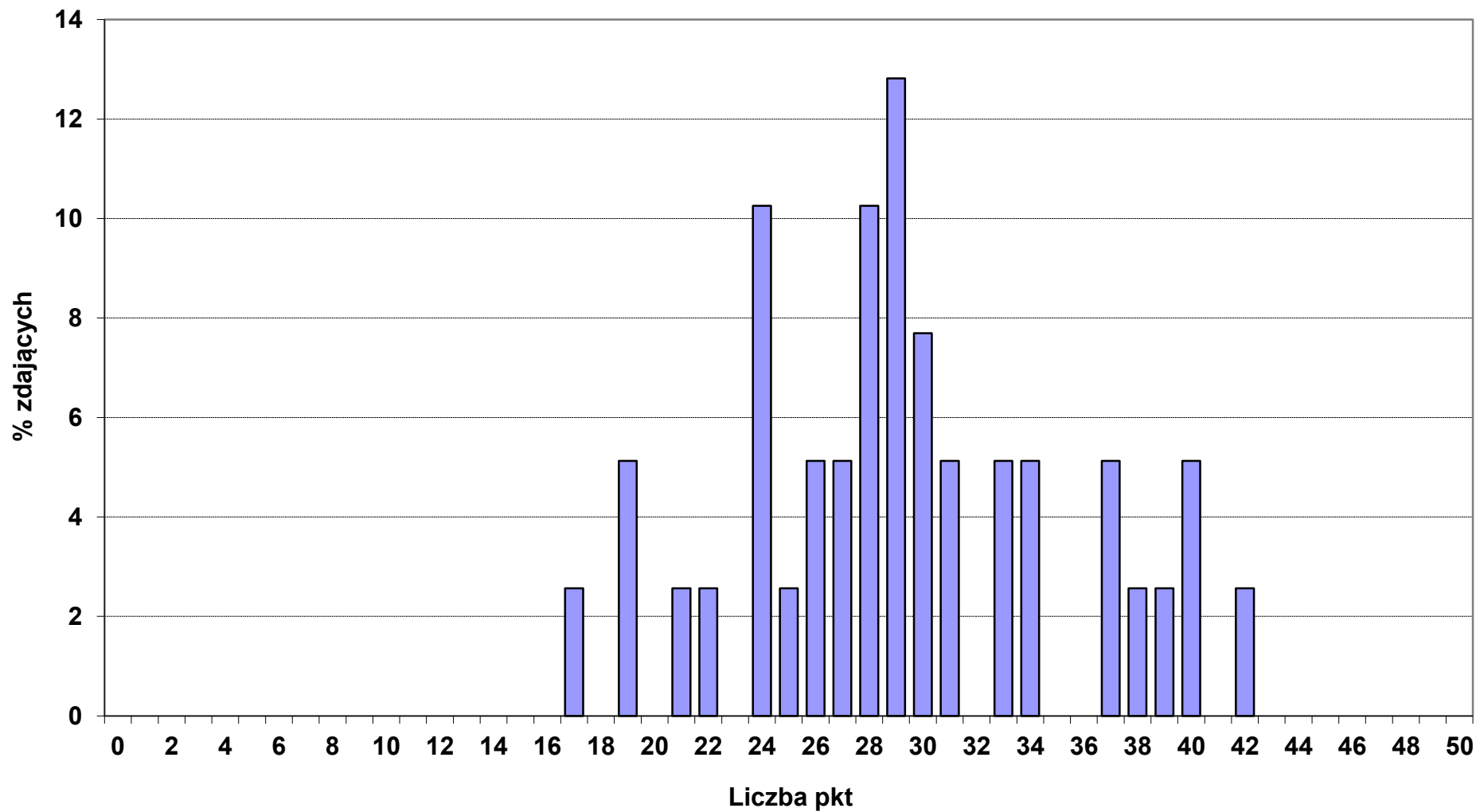

Rozkład wyników punktowych z części I etapu pisemnego w okręgu OKE we Wrocławiu

■ 311_45_ TECHNIK DROGOWNICTWA (N - 9, śr. wynik - 35,9 pkt)

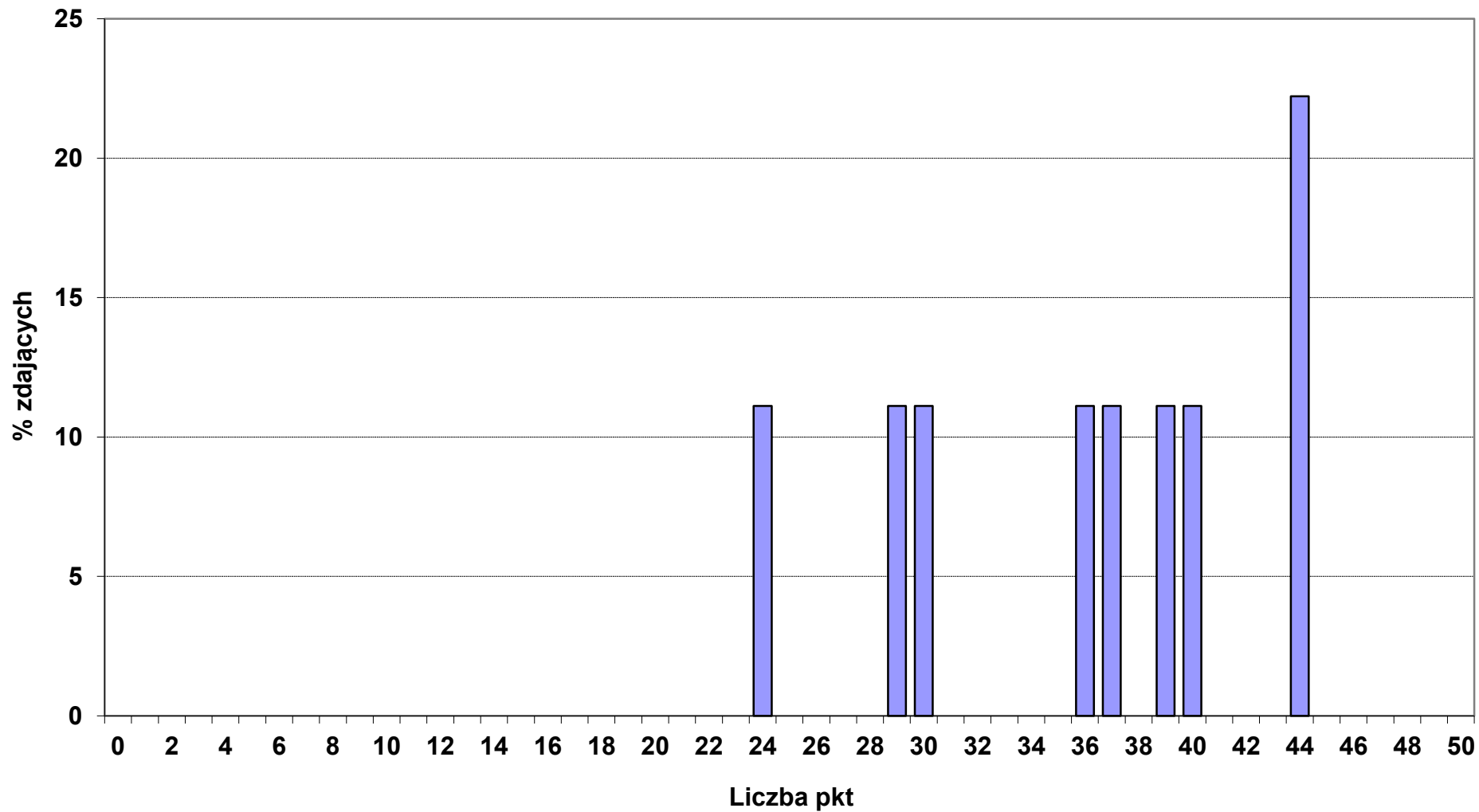

Rozkład wyników punktowych z części I etapu pisemnego w okręgu OKE we Wrocławiu

■ 311_50_ TECHNIK MECHATRONIK (N - 309, śr. wynik - 25,5 pkt)

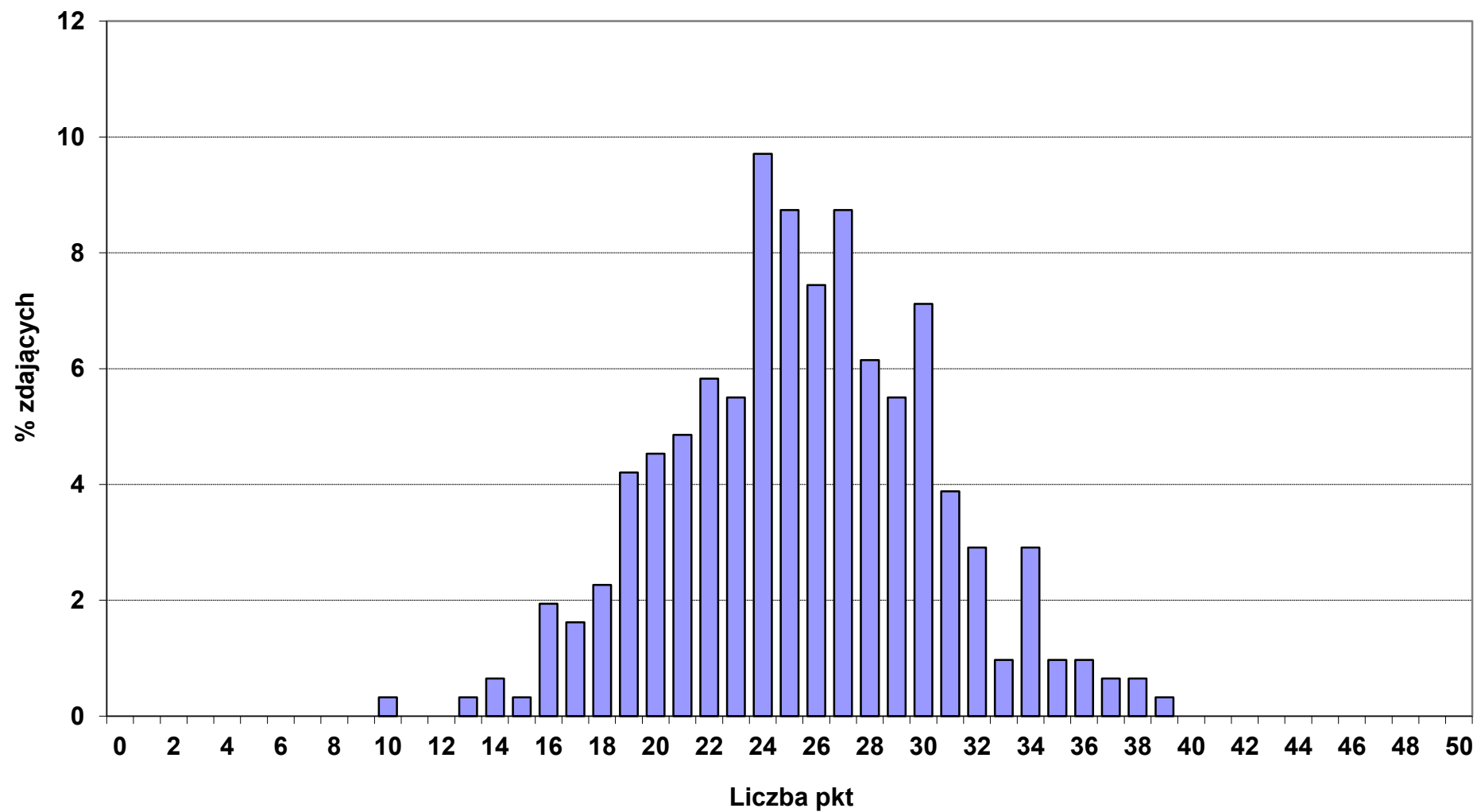

Rozkład wyników punktowych z części I etapu pisemnego w okręgu OKE we Wrocławiu

■ 311_51_ TECHNIK CYFROWYCH PROCESÓW GRAFICZNYCH (N - 52, śr. wynik - 30,2 pkt)

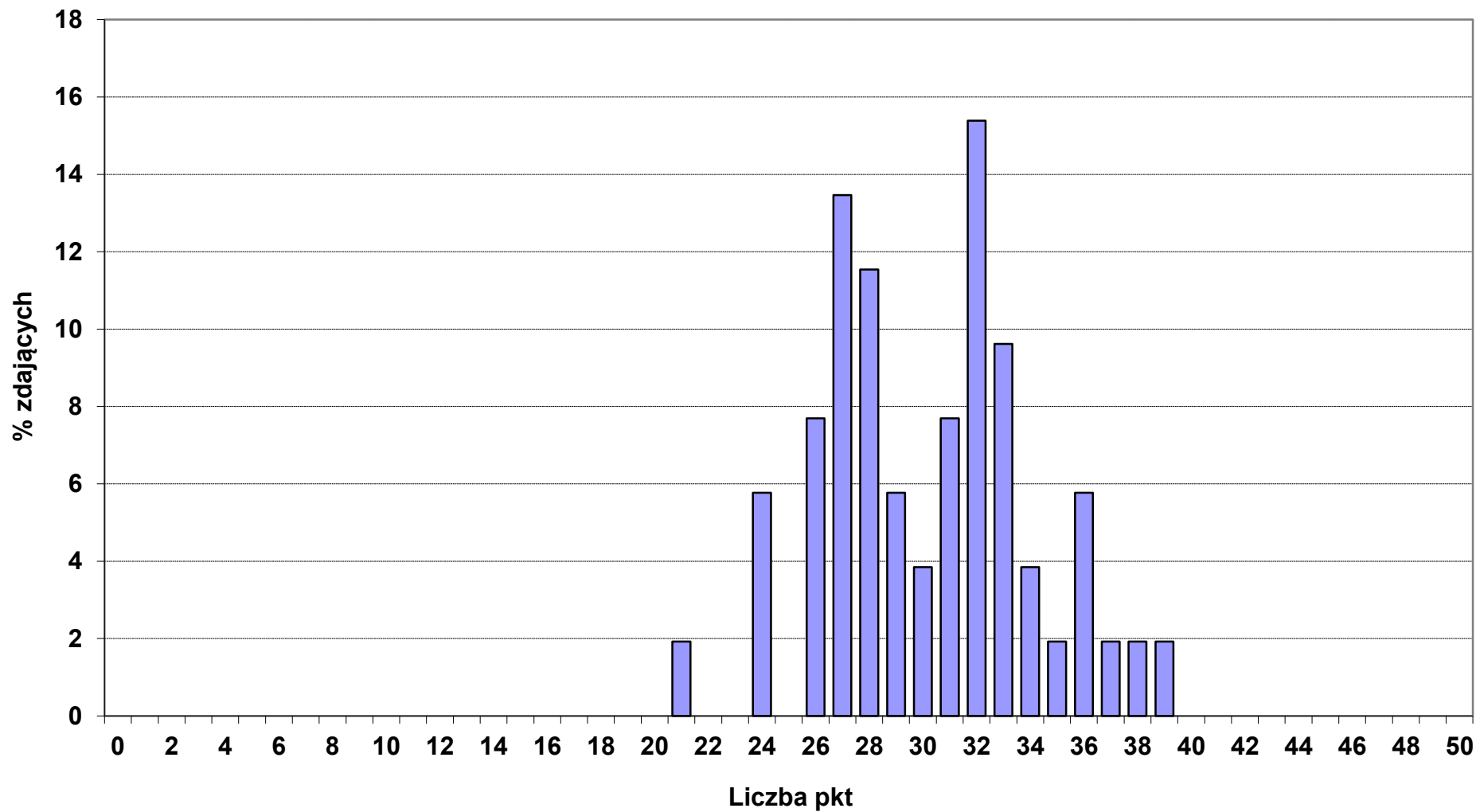

Rozkład wyników punktowych z części I etapu pisemnego w okręgu OKE we Wrocławiu

■ 311_52_ TECHNIK POJAZDÓW SAMOCHODOWYCH (N - 537, śr. wynik - 35,5 pkt)

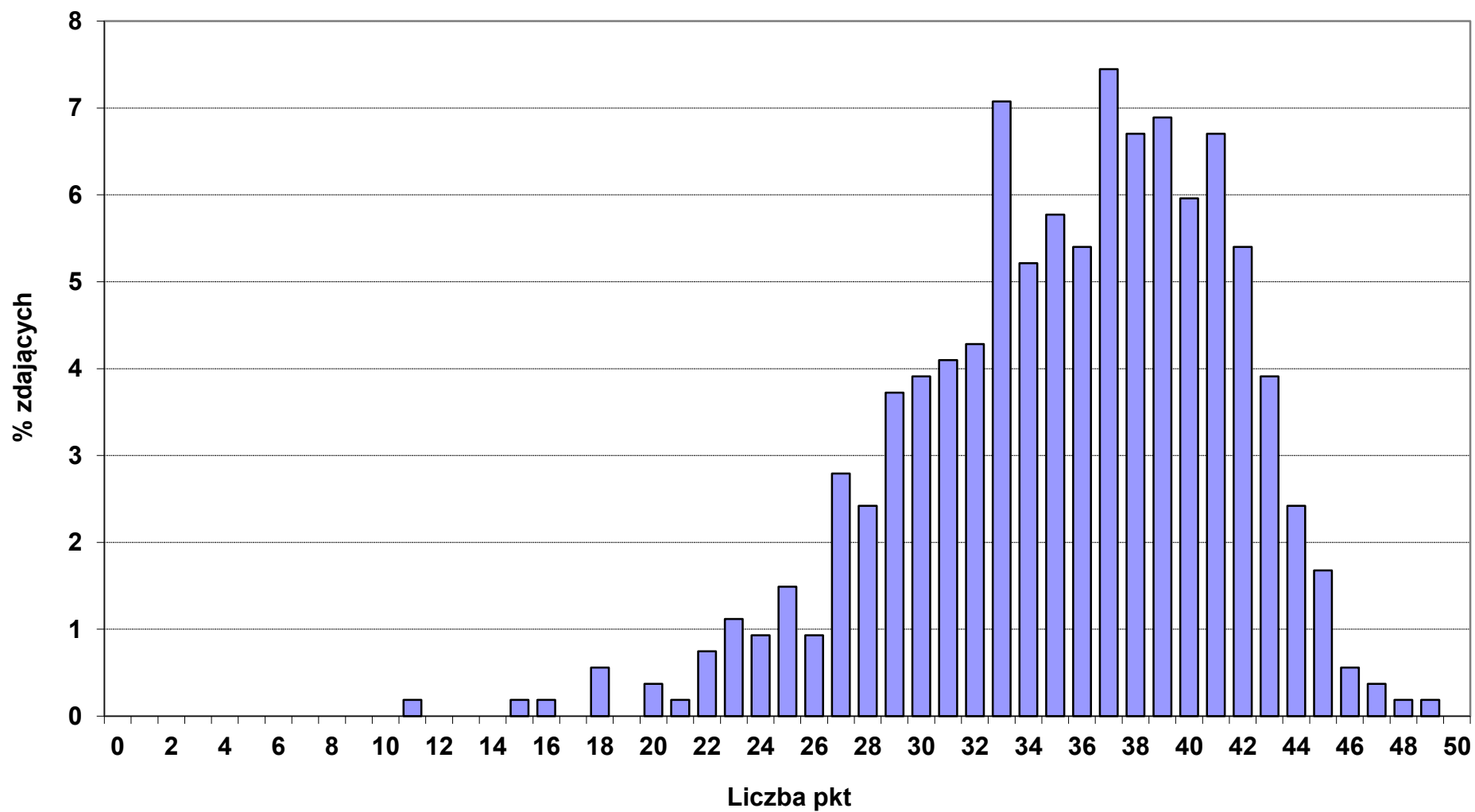

Rozkład wyników punktowych z części I etapu pisemnego w okręgu OKE we Wrocławiu

■ 312_01_ TECHNIK INFORMATYK (N - 1705, śr. wynik - 26,6 pkt)

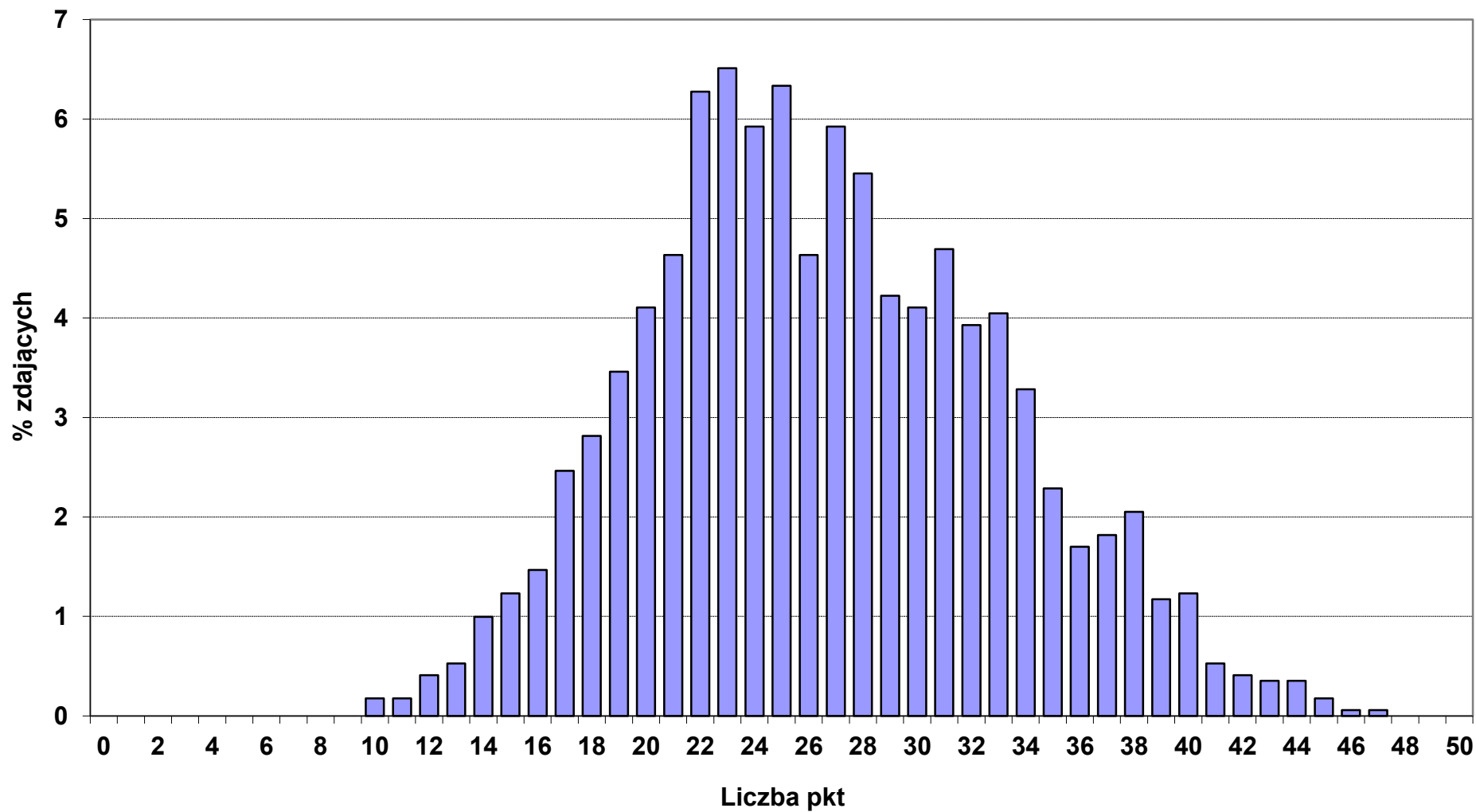

Rozkład wyników punktowych z części I etapu pisemnego w okręgu OKE we Wrocławiu

■ 312_02_ TECHNIK TELEINFORMATYK (N - 180, śr. wynik - 24,1 pkt)

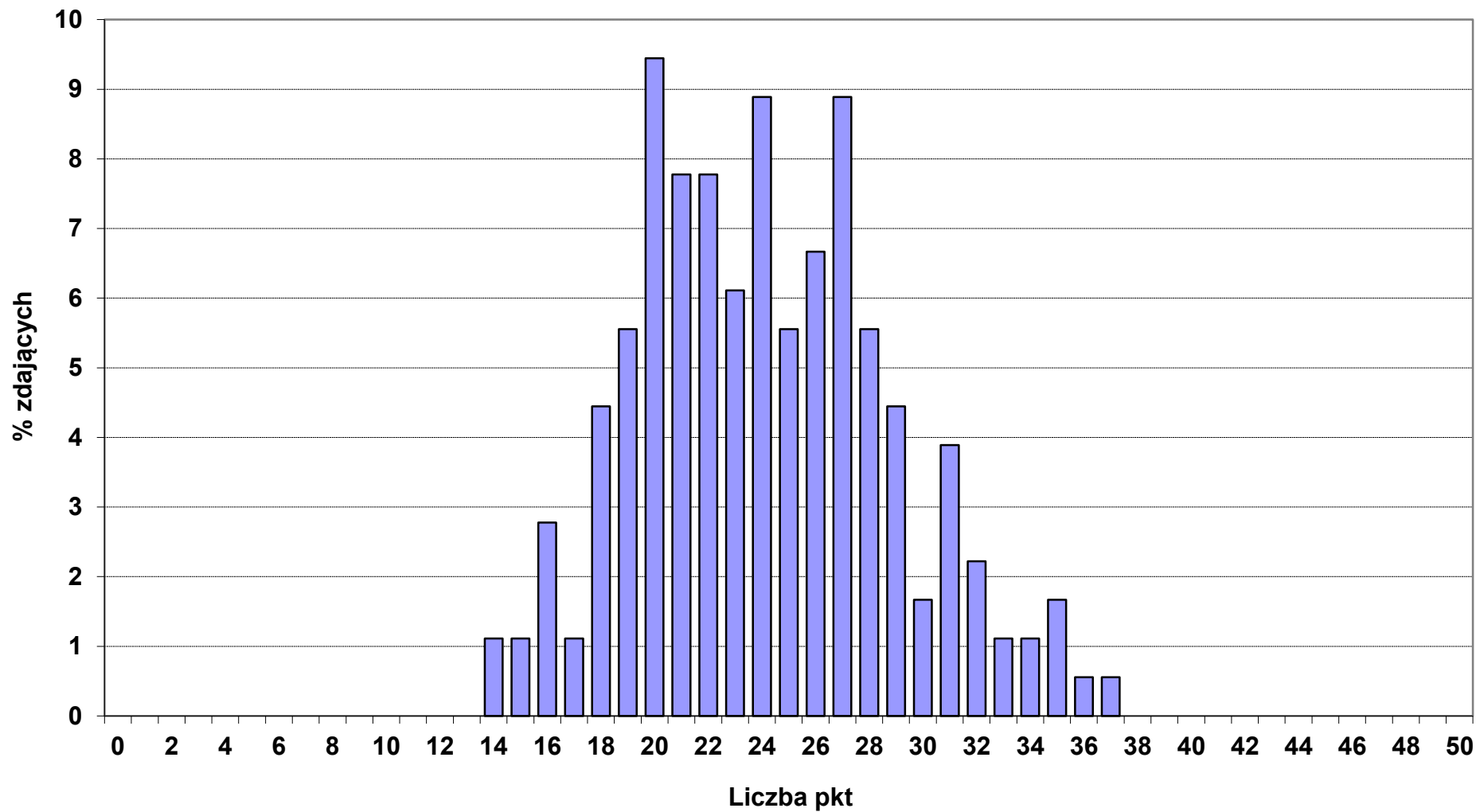

Rozkład wyników punktowych z części I etapu pisemnego w okręgu OKE we Wrocławiu

■ 313_01_ FOTOTECHNIK (N - 44, śr. wynik - 30,6 pkt)

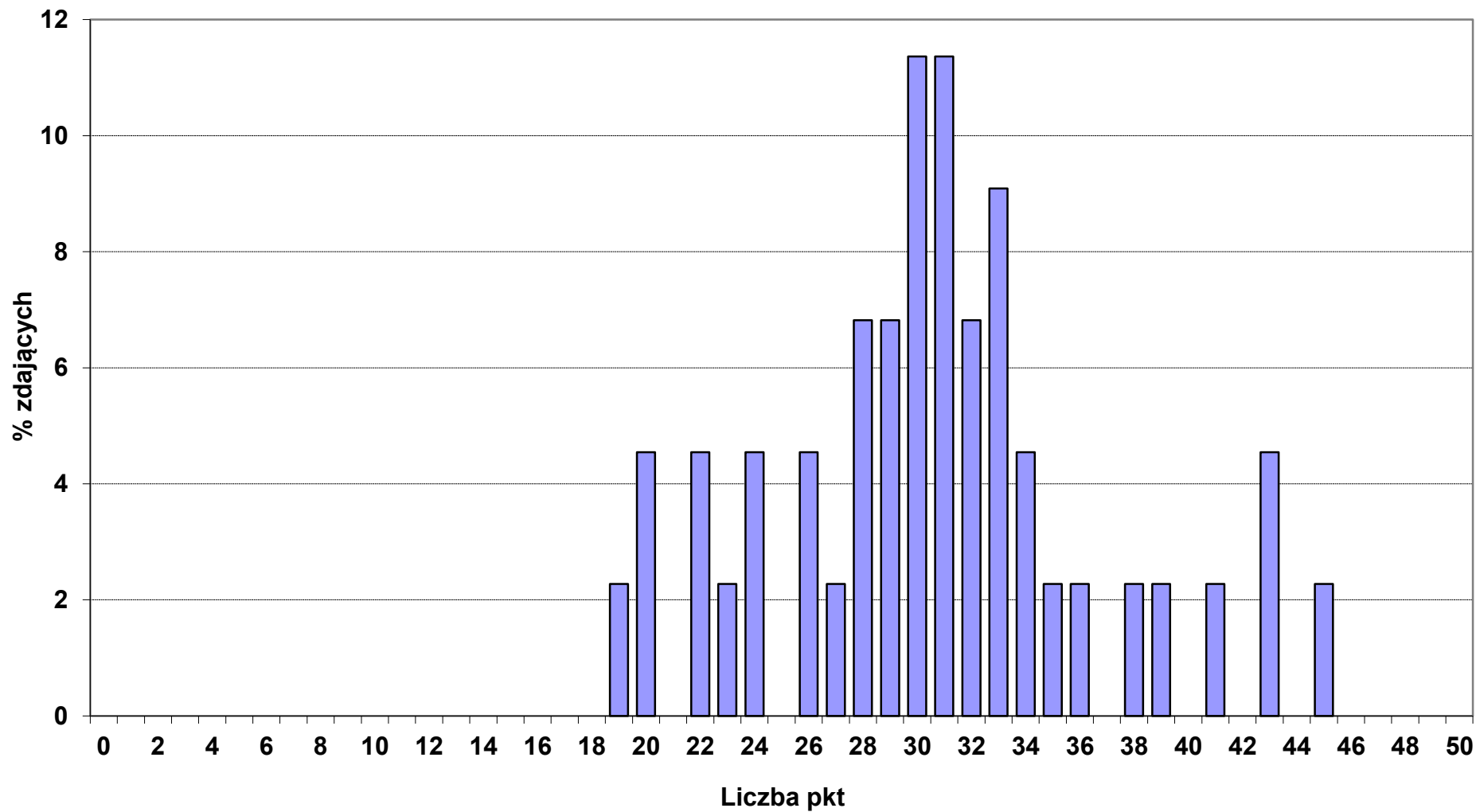

Rozkład wyników punktowych z części I etapu pisemnego w okręgu OKE we Wrocławiu

■ 313_06_ ASYSTENT OPERATORA DŹWIĘKU (N - 5, śr. wynik - 27 pkt)

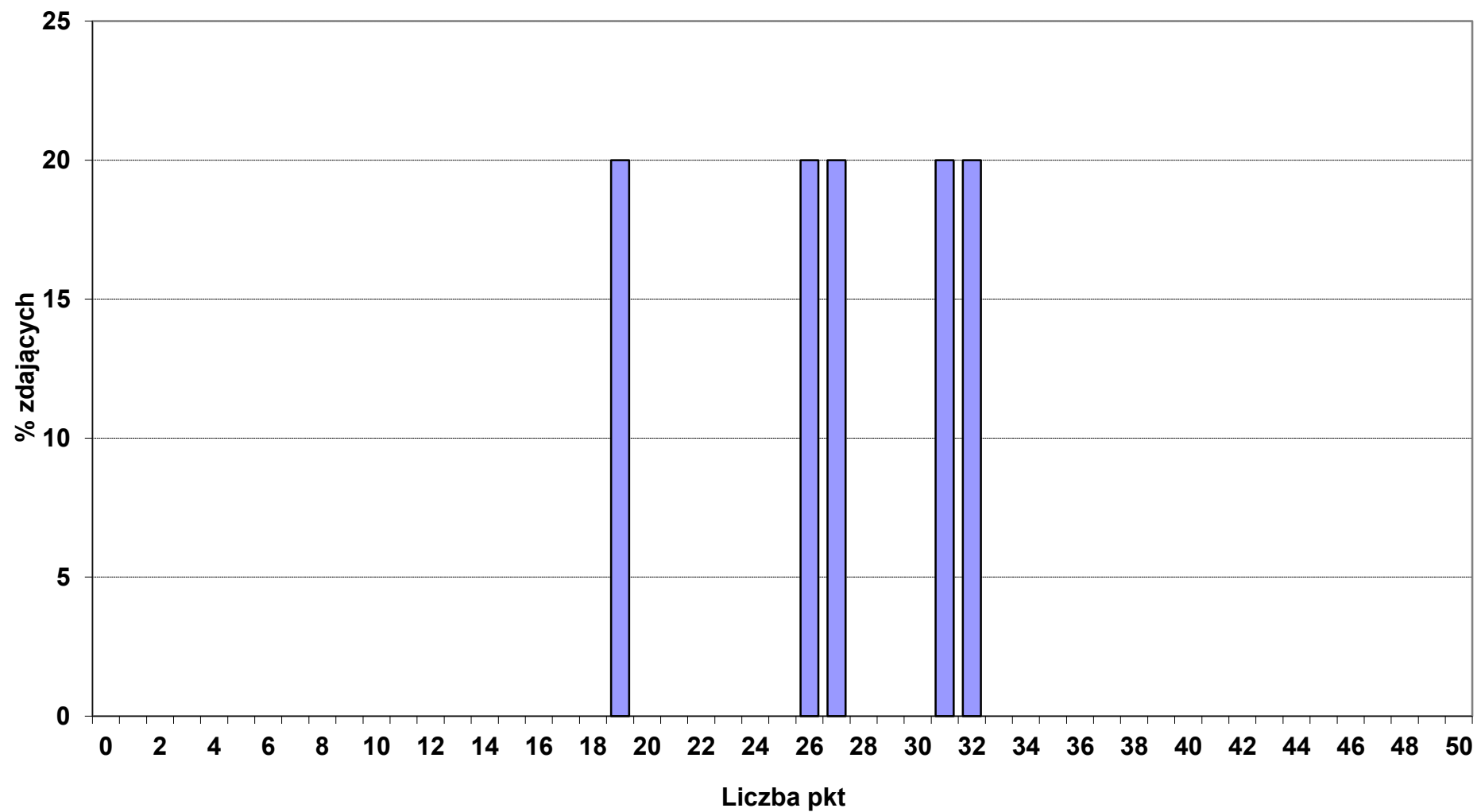

Rozkład wyników punktowych z części I etapu pisemnego w okręgu OKE we Wrocławiu

■ 314_02_ TECHNIK ŻEGLUGI ŚRÓDLĄDOWEJ (N - 18, śr. wynik - 22,6 pkt)

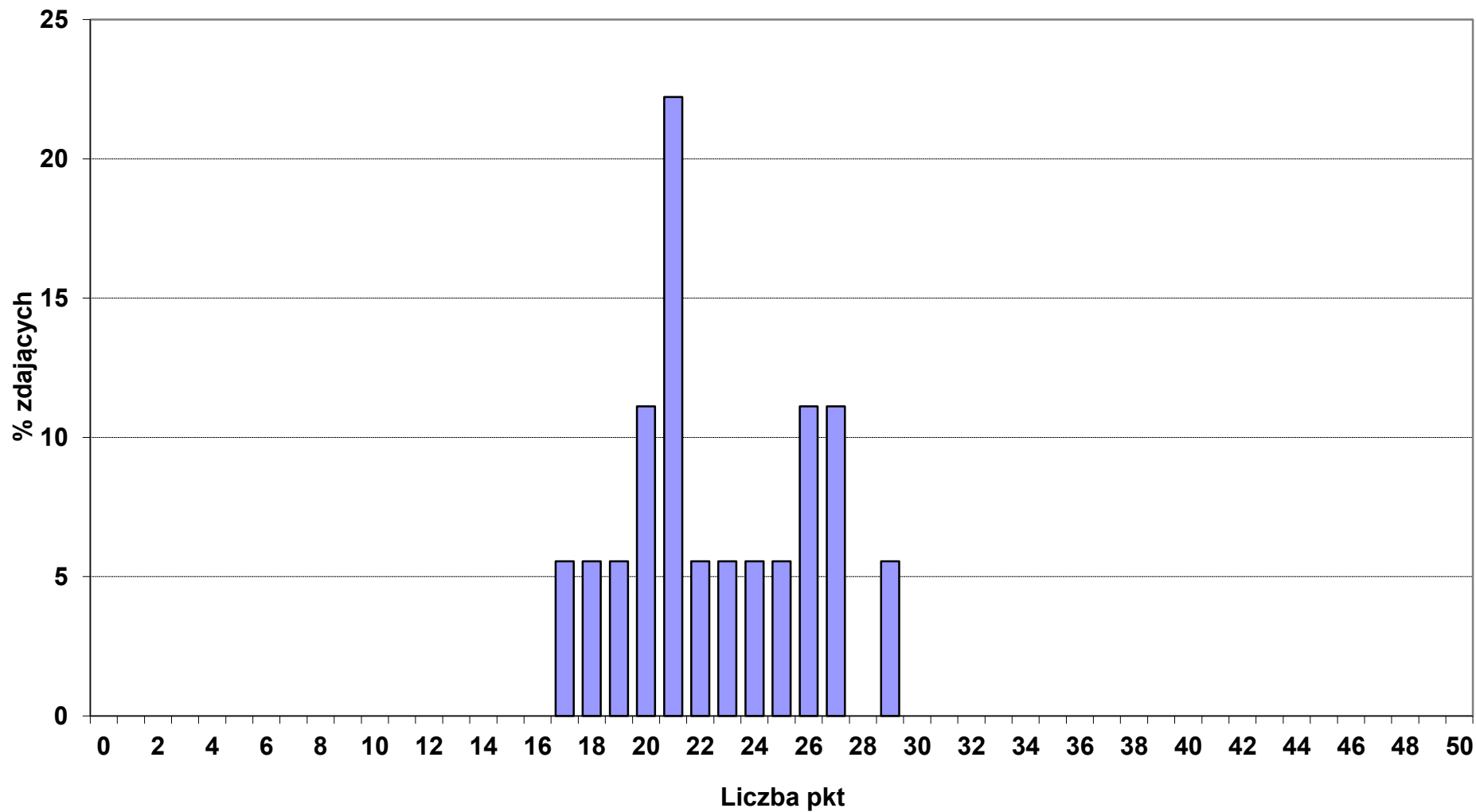

Rozkład wyników punktowych z części I etapu pisemnego w okręgu OKE we Wrocławiu

■ 315_01_ TECHNIK BEZPIECZEŃSTWA I HIGIENY PRACY (N - 18, śr. wynik - 41,2 pkt)

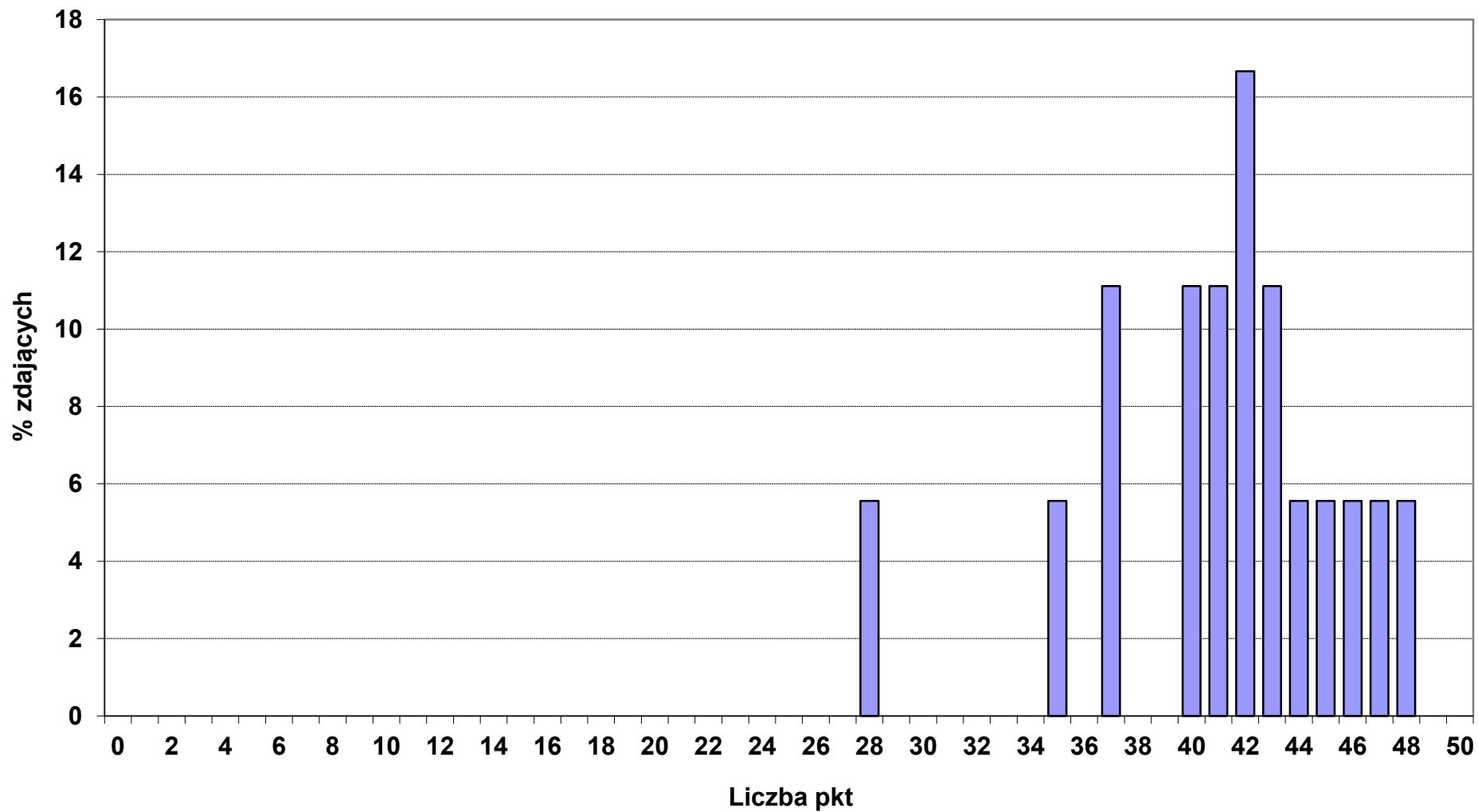

Rozkład wyników punktowych z części I etapu pisemnego w okręgu OKE we Wrocławiu

■ 321_01_ TECHNIK HODOWCA KONI (N - 23, śr. wynik - 31,4 pkt)

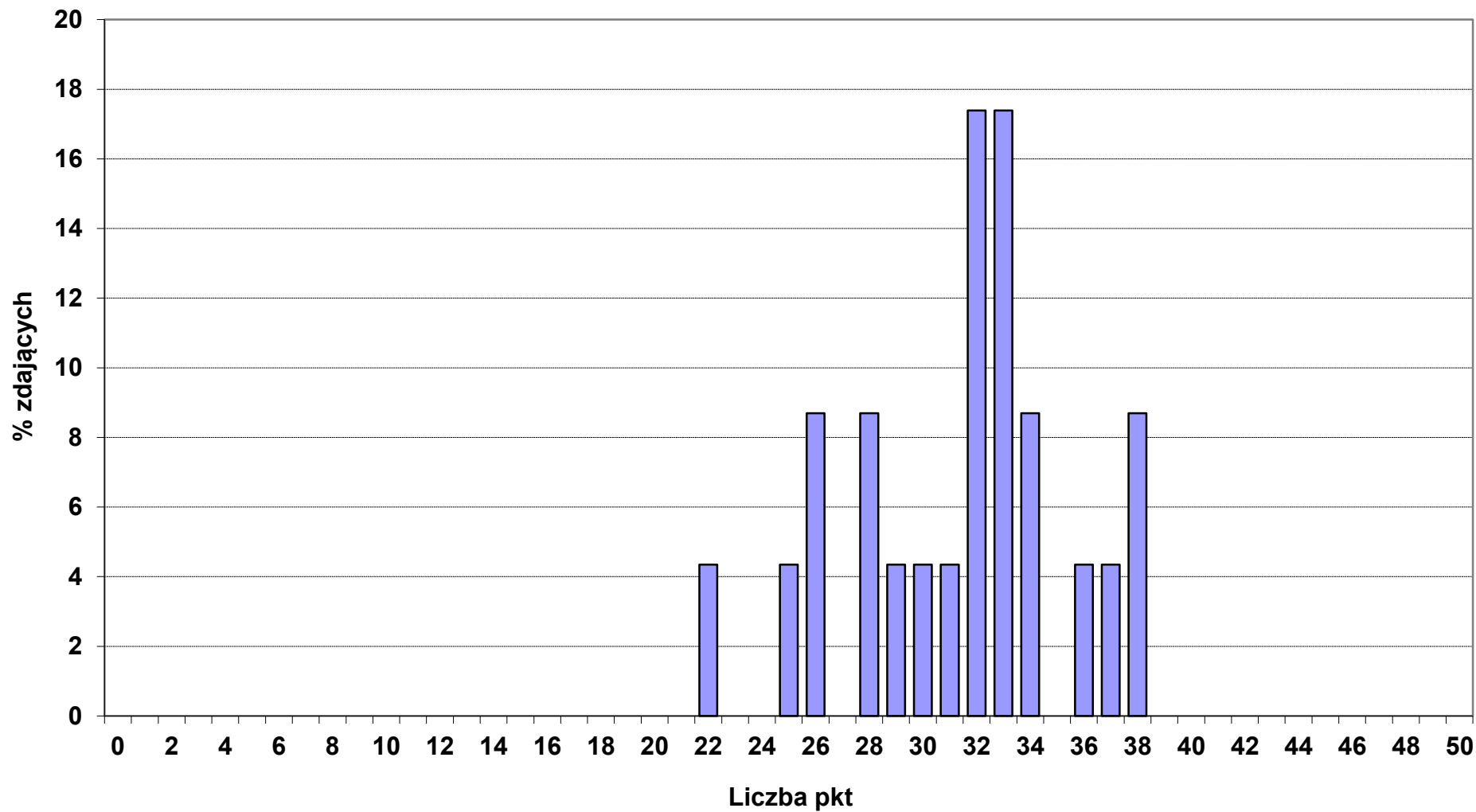

Rozkład wyników punktowych z części I etapu pisemnego w okręgu OKE we Wrocławiu

■ 321_02_ TECHNIK LEŚNIK (N - 105, śr. wynik - 27,2 pkt)

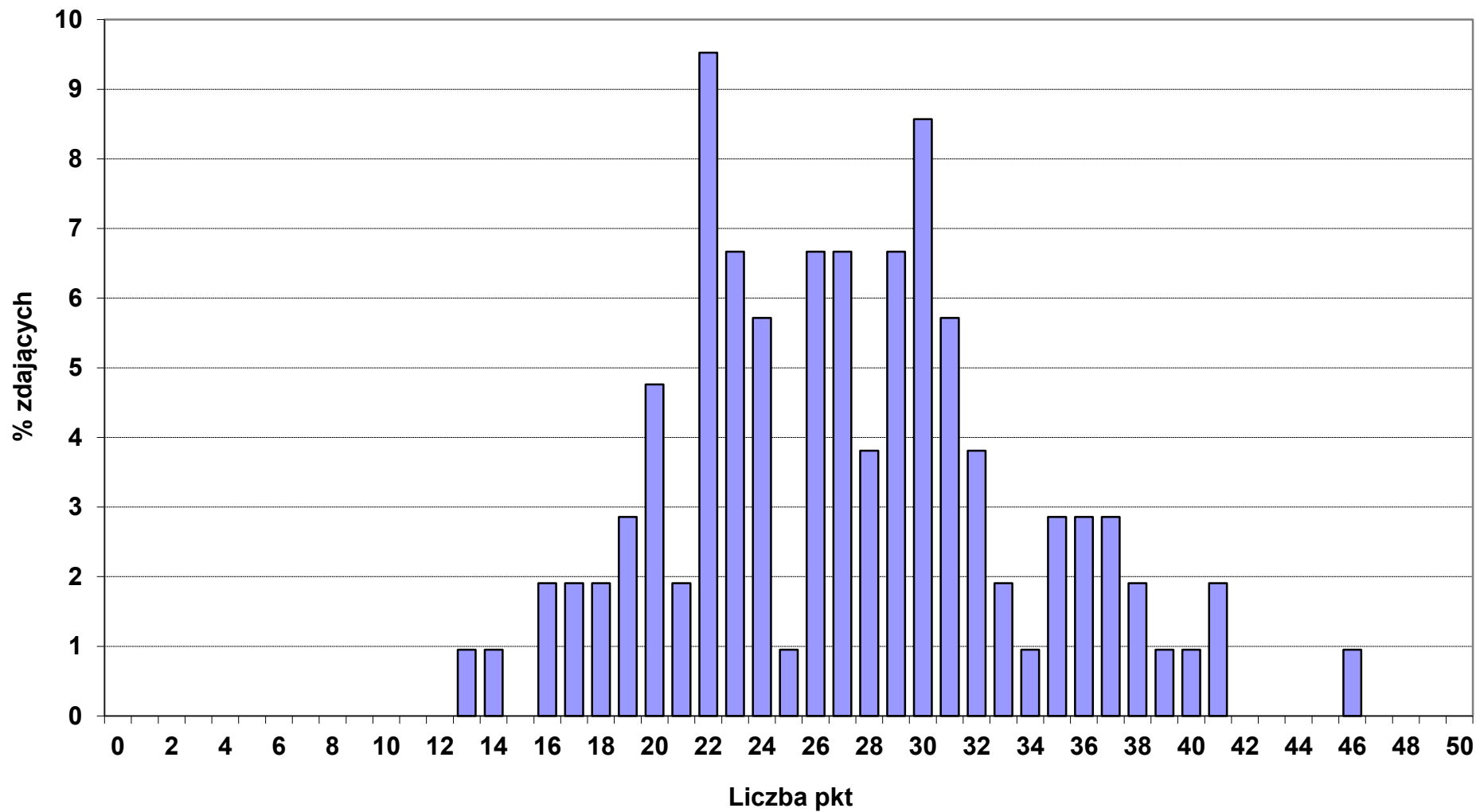

Rozkład wyników punktowych z części I etapu pisemnego w okręgu OKE we Wrocławiu

■ 321_05_ TECHNIK ROLNIK (N - 82, śr. wynik - 31,9 pkt)

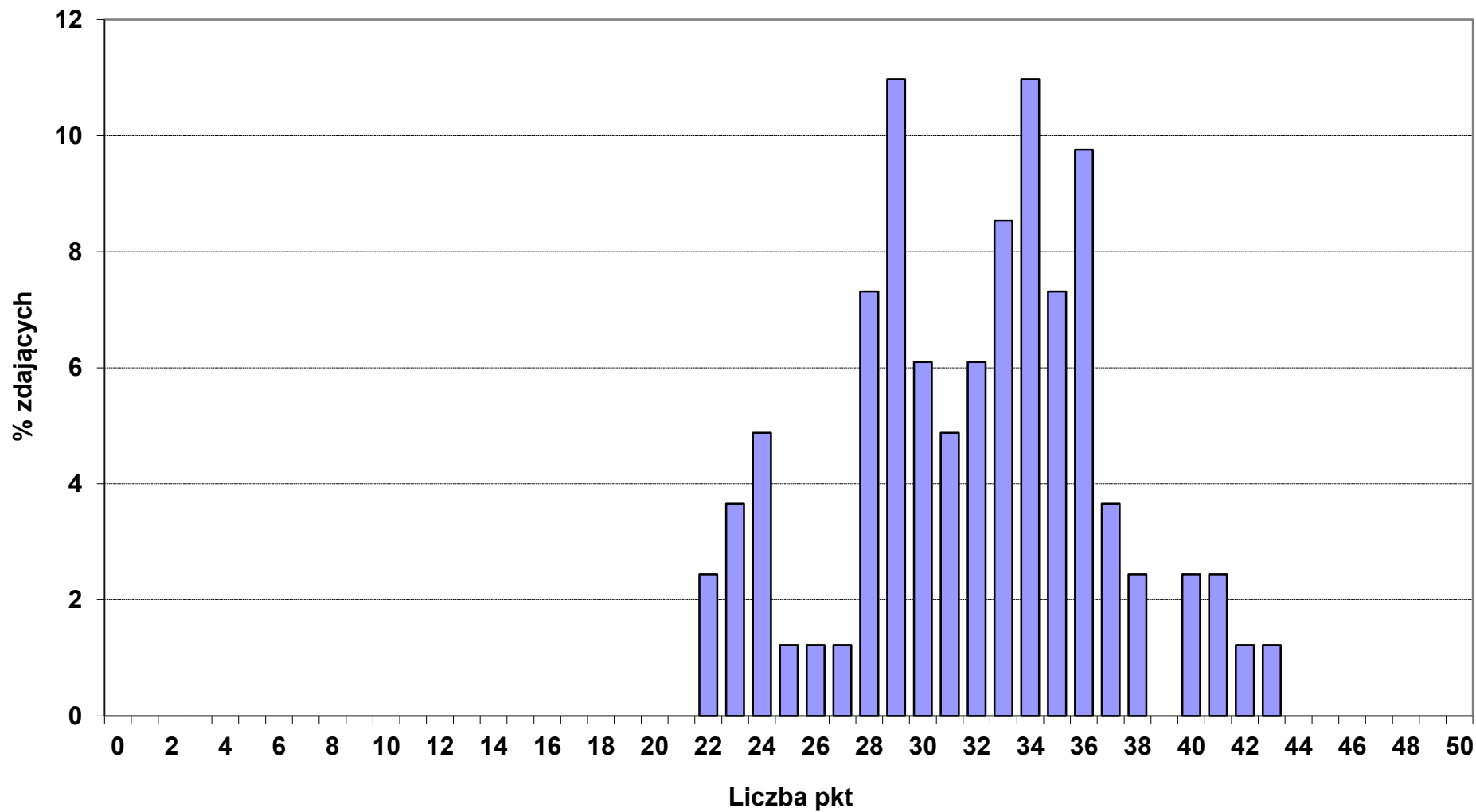

Rozkład wyników punktowych z części I etapu pisemnego w okręgu OKE we Wrocławiu

■ 321_07_ TECHNIK ARCHITEKTURY KRAJOBRAZU (N - 300, śr. wynik - 28,2 pkt)

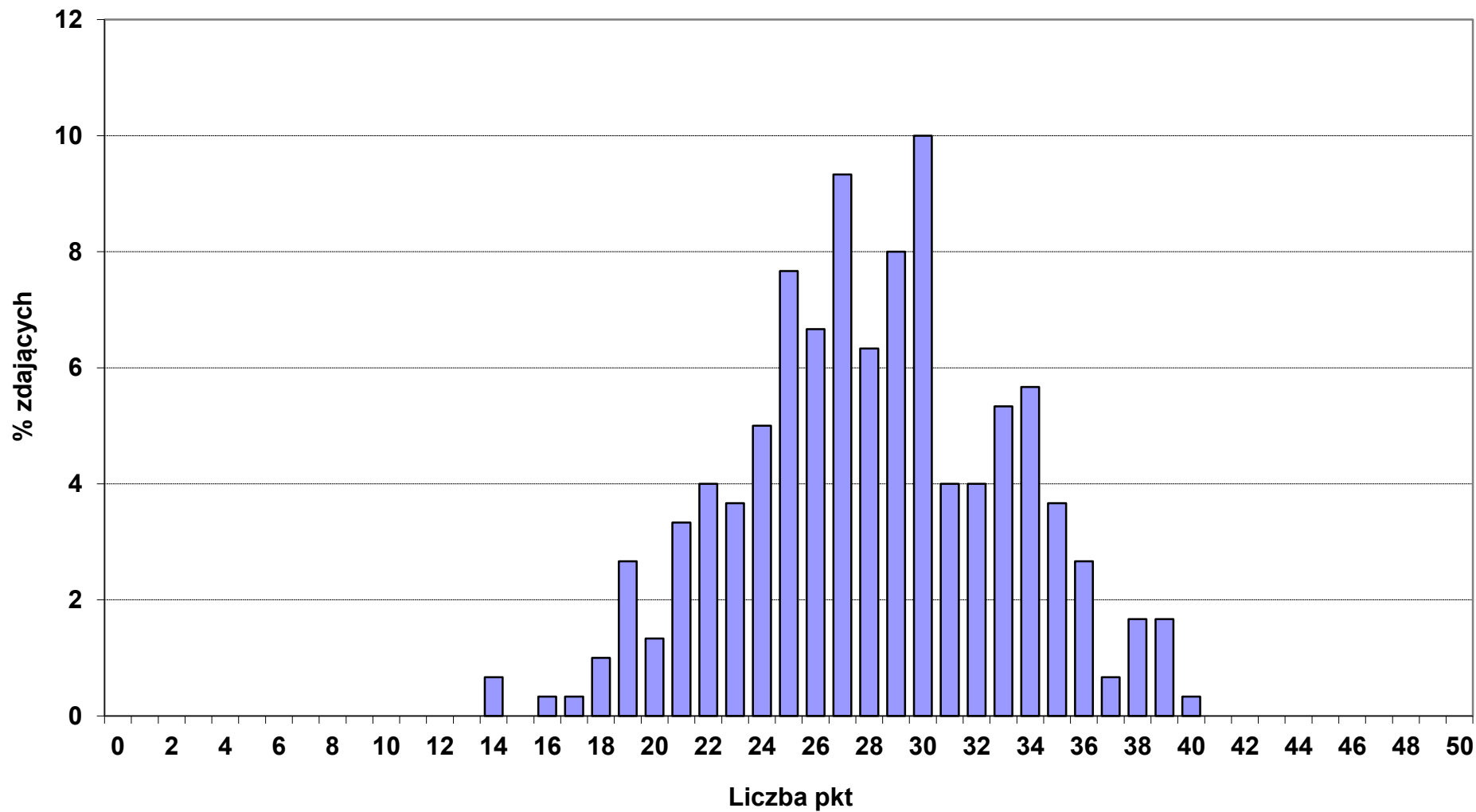

Rozkład wyników punktowych z części I etapu pisemnego w okręgu OKE we Wrocławiu

■ 321_09_ TECHNIK TECHNOLOGII ŻYWNOCİ (N - 53, śr. wynik - 30,1 pkt)

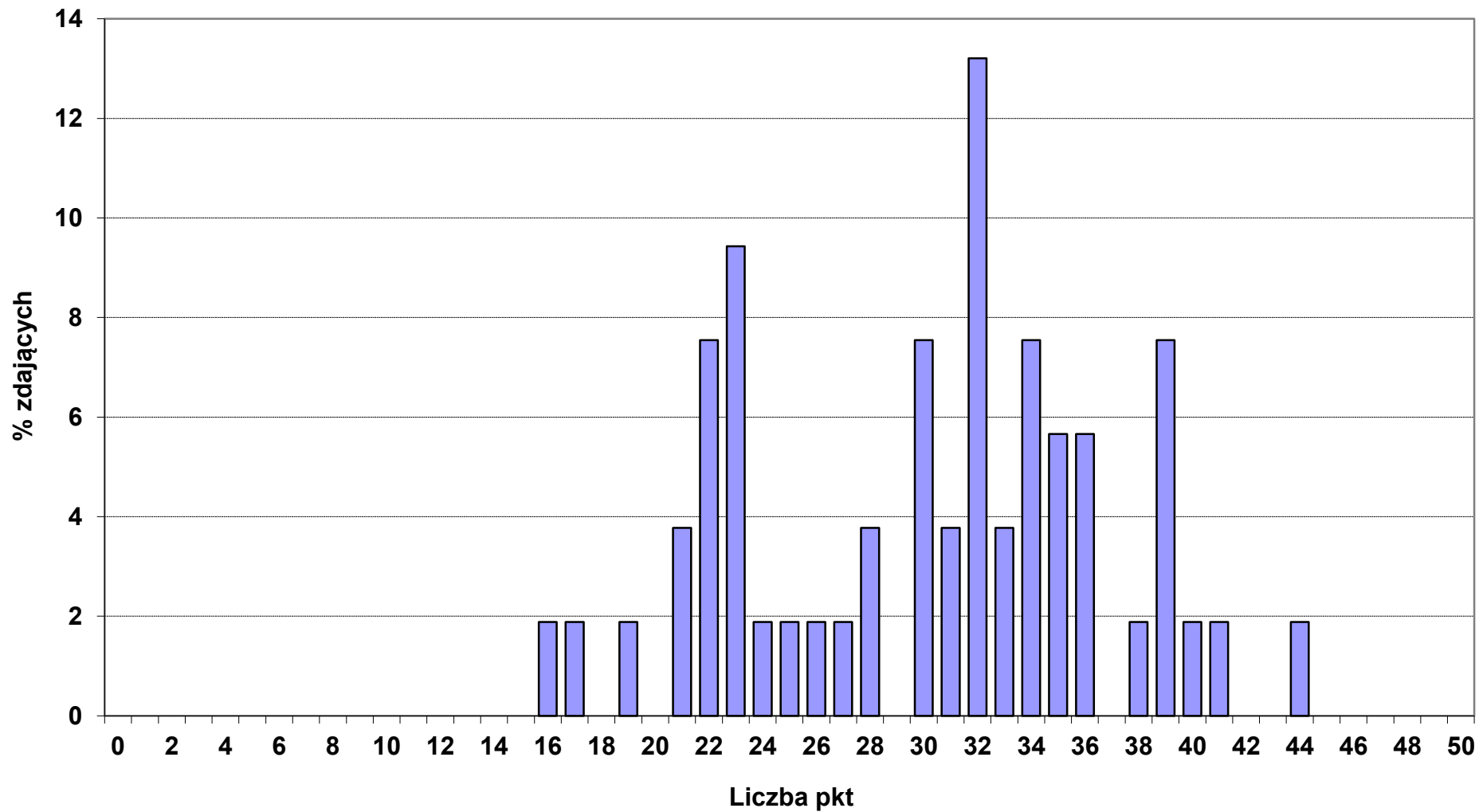

Rozkład wyników punktowych z części I etapu pisemnego w okręgu OKE we Wrocławiu

■ 321_10_ TECHNIK ŻYWIENIA I GOSPODARSTWA DOMOWEGO (N - 288, śr. wynik - 34,4 pkt)

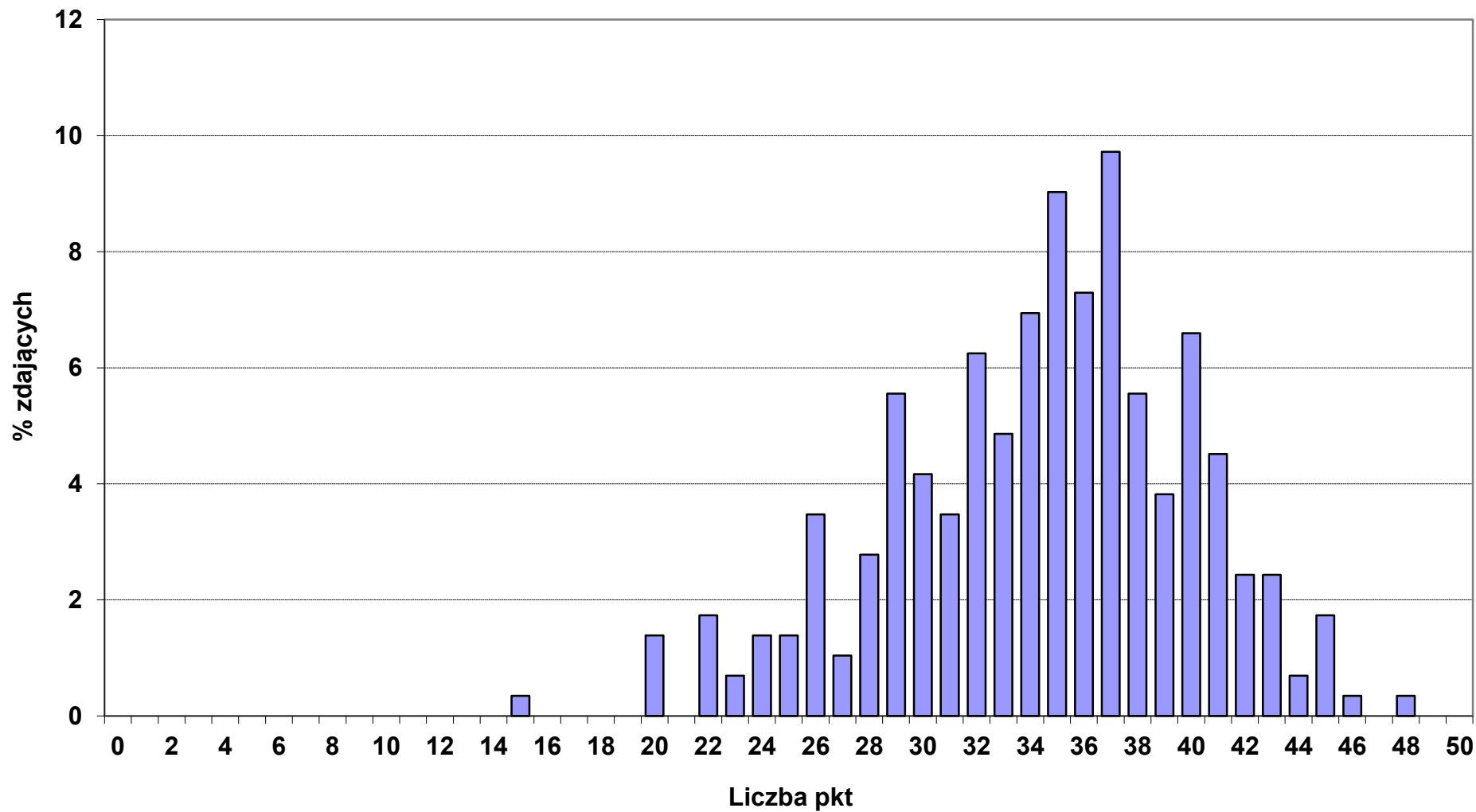

Rozkład wyników punktowych z części I etapu pisemnego w okręgu OKE we Wrocławiu

■ 322_01_ ASYSTENTKA STOMATOLOGICZNA (N - 1, śr. wynik - 21 pkt)

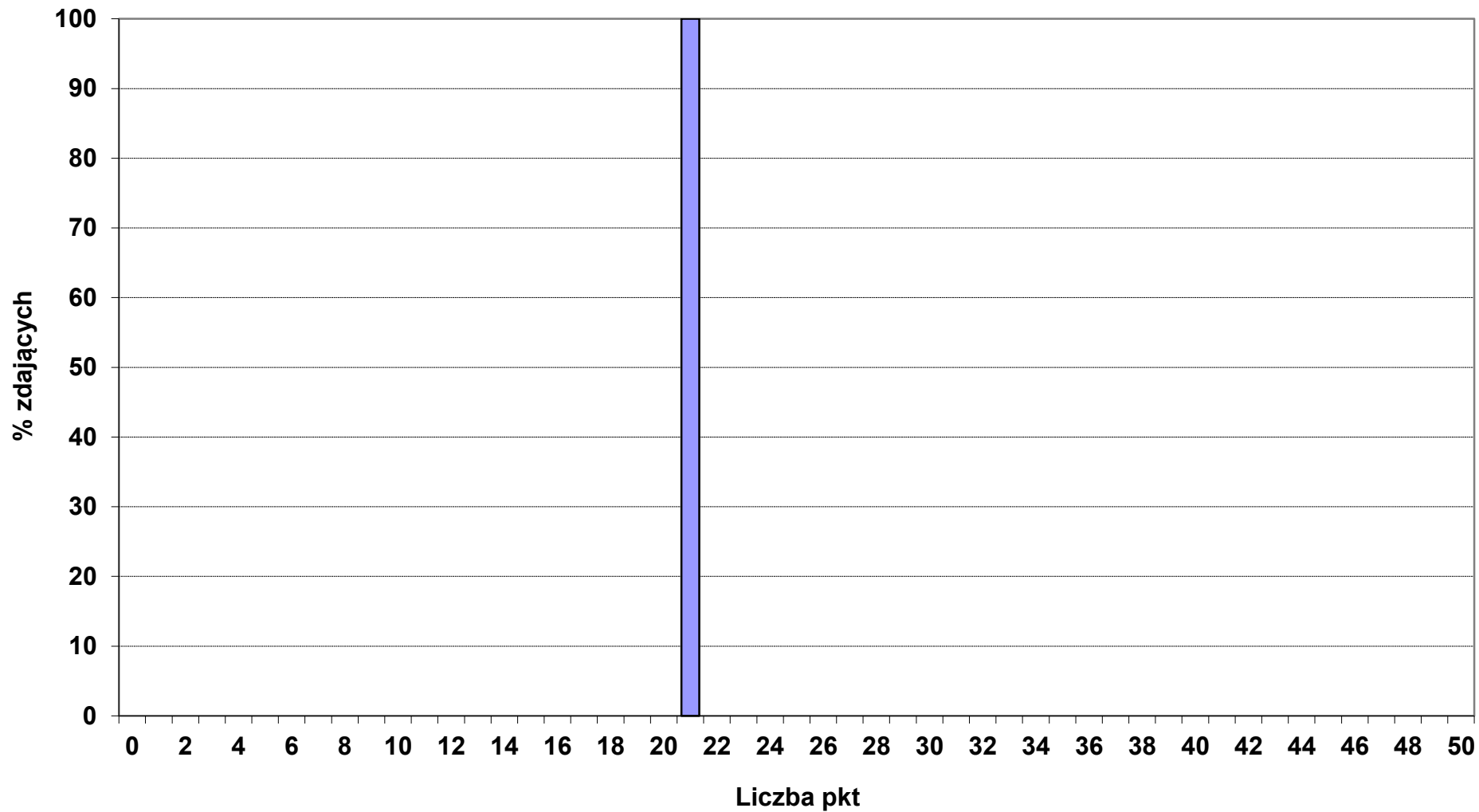

Rozkład wyników punktowych z części I etapu pisemnego w okręgu OKE we Wrocławiu

■ 322_03_ HIGIENISTKA STOMATOLOGICZNA (N - 1, śr. wynik - 26 pkt)

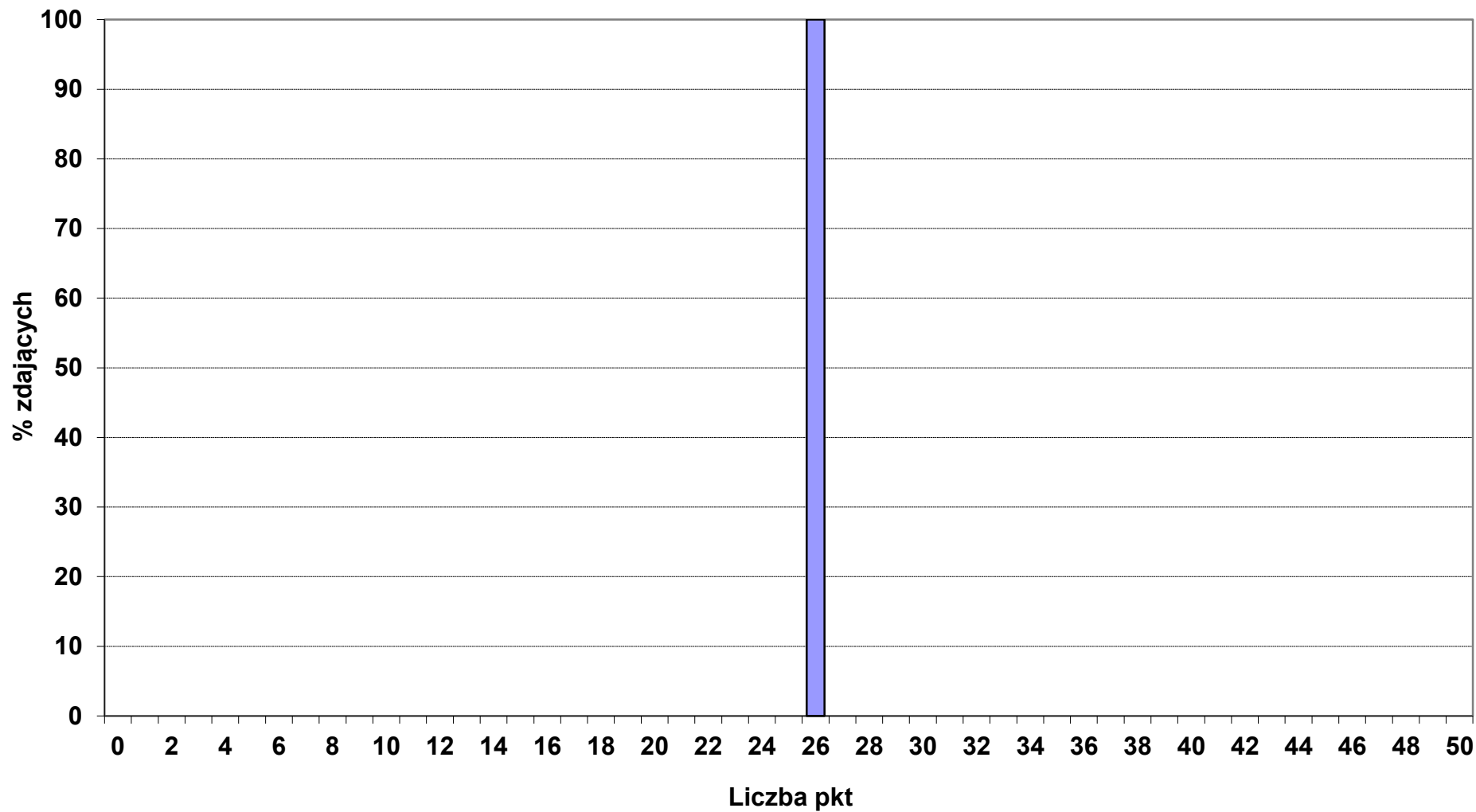

Rozkład wyników punktowych z części I etapu pisemnego w okręgu OKE we Wrocławiu

■ 322_06_ RATOWNIK MEDYCZNY (N - 8, śr. wynik - 26,3 pkt)

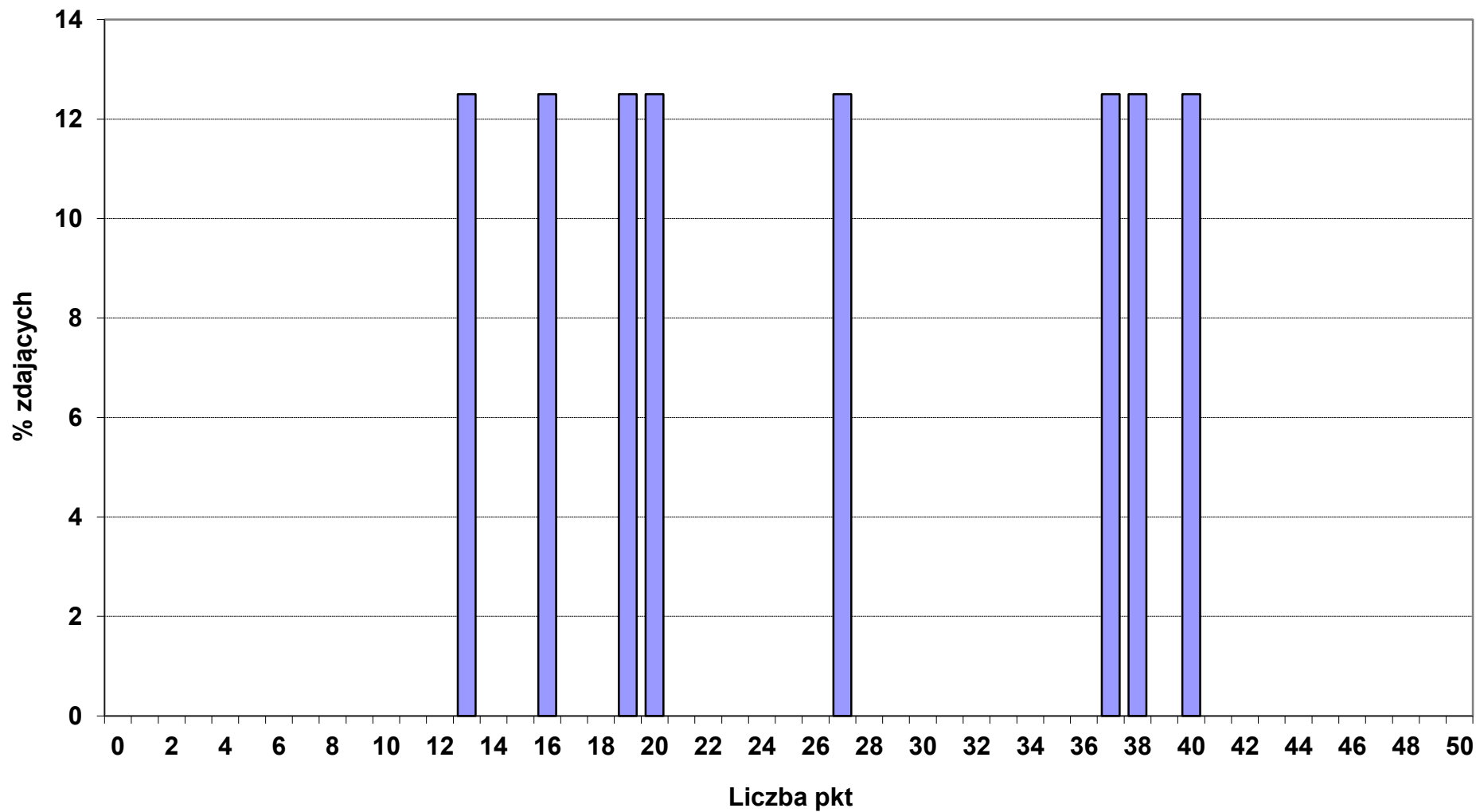

Rozkład wyników punktowych z części I etapu pisemnego w okręgu OKE we Wrocławiu

■ 322_10_ TECHNIK FARMACEUTYCZNY (N - 34, śr. wynik - 28,4 pkt)

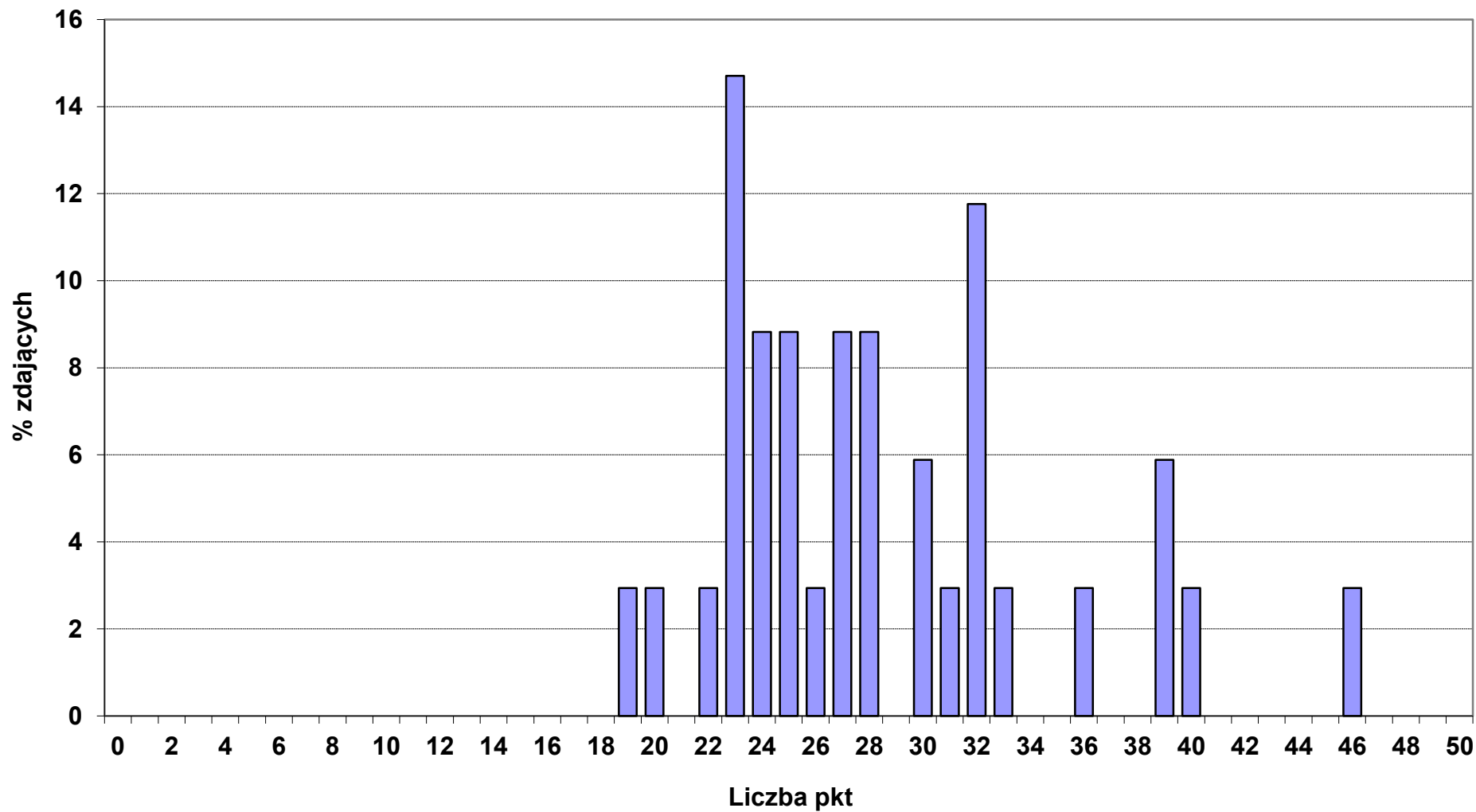

Rozkład wyników punktowych z części I etapu pisemnego w okręgu OKE we Wrocławiu

■ 322_12_ TECHNIK MASAŻYSTA (N - 20, śr. wynik - 30,3 pkt)

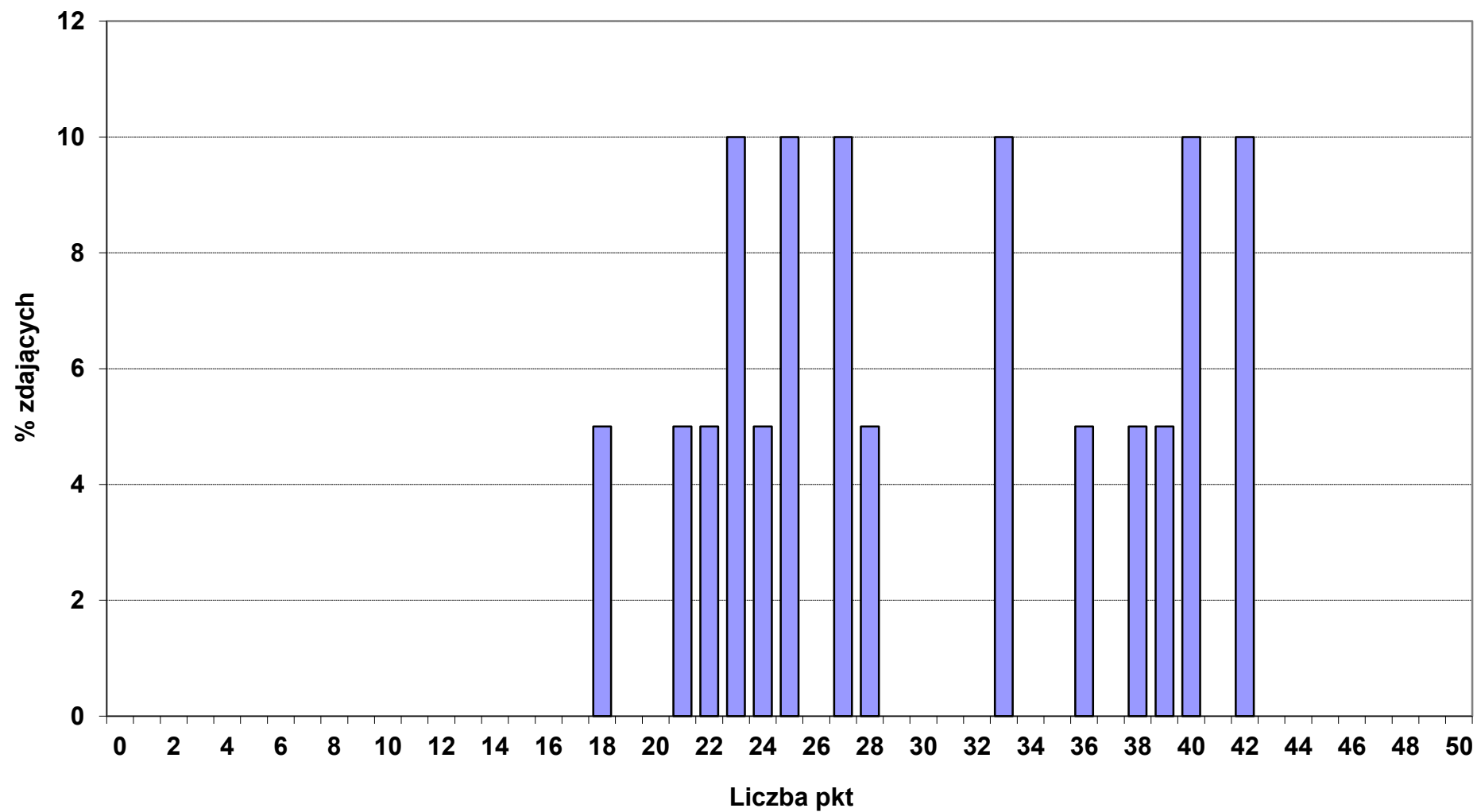

Rozkład wyników punktowych z części I etapu pisemnego w okręgu OKE we Wrocławiu

■ 322_14_ TECHNIK WETERYNARII (N - 61, śr. wynik - 38,7 pkt)

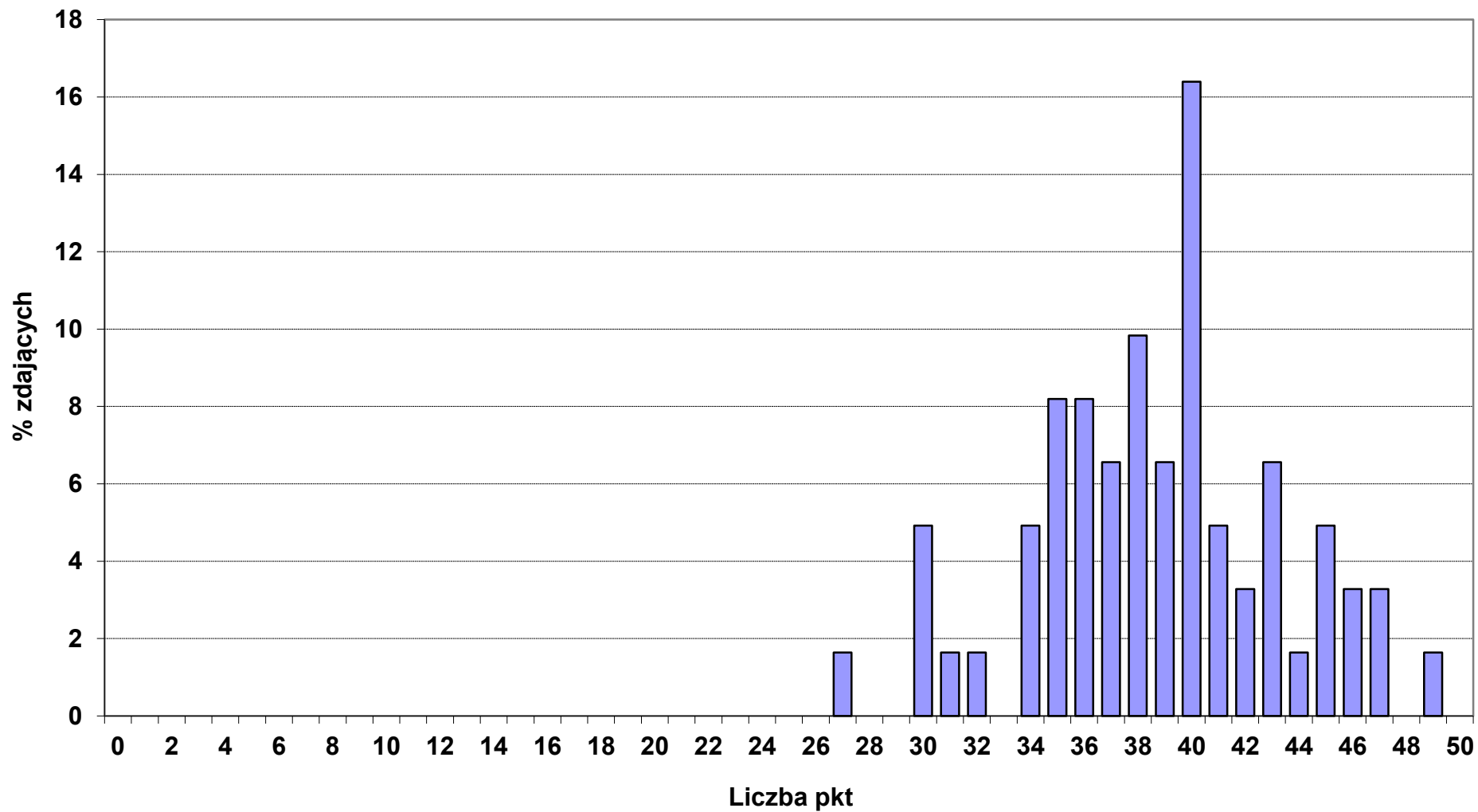

Rozkład wyników punktowych z części I etapu pisemnego w okręgu OKE we Wrocławiu

■ 322_16_ TECHNIK OPTYK (N - 4, śr. wynik - 25,3 pkt)

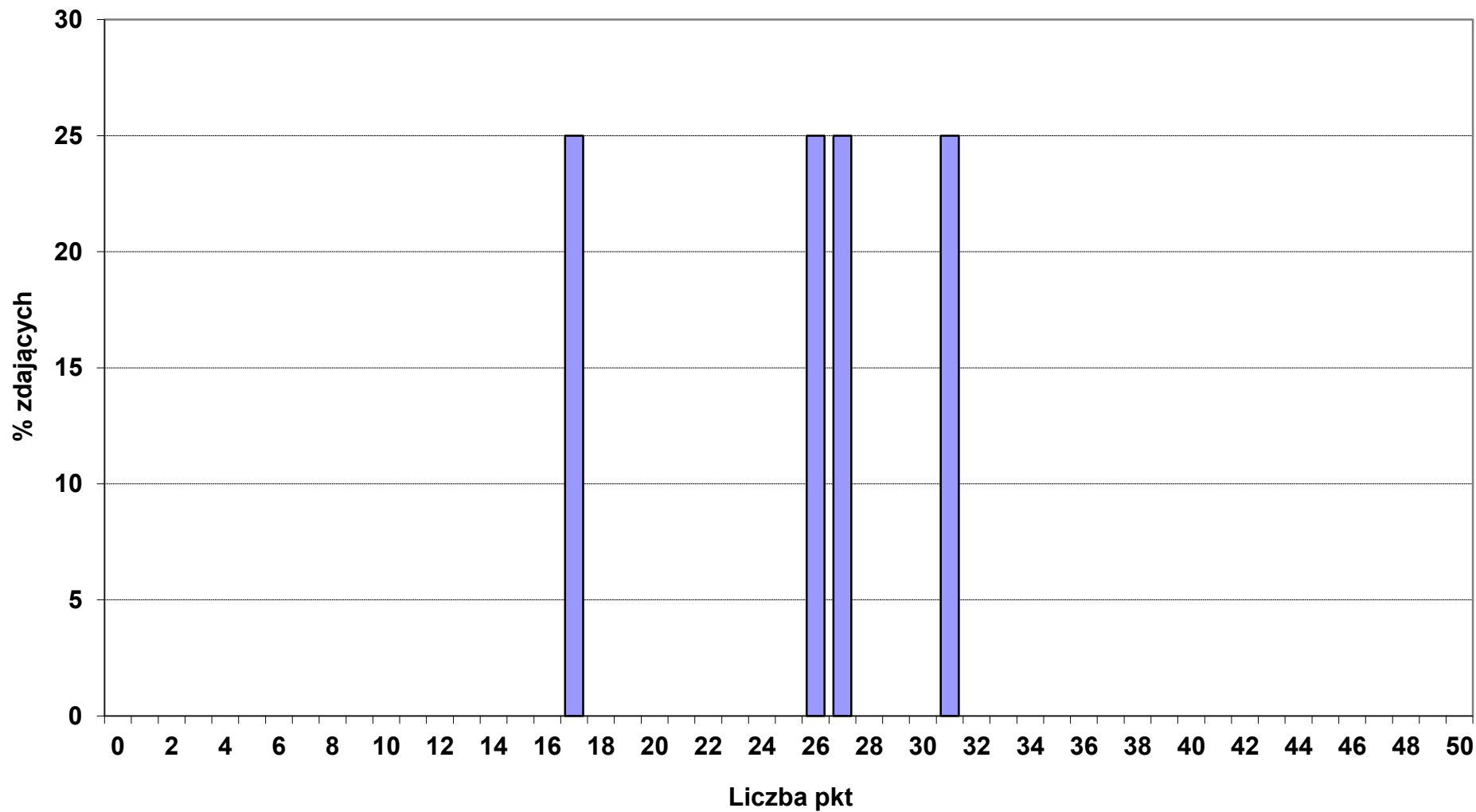

Rozkład wyników punktowych z części I etapu pisemnego w okręgu OKE we Wrocławiu

■ 322_21_ OPIEKUNKA DZIECIĘCA (N - 2, śr. wynik - 33,5 pkt)

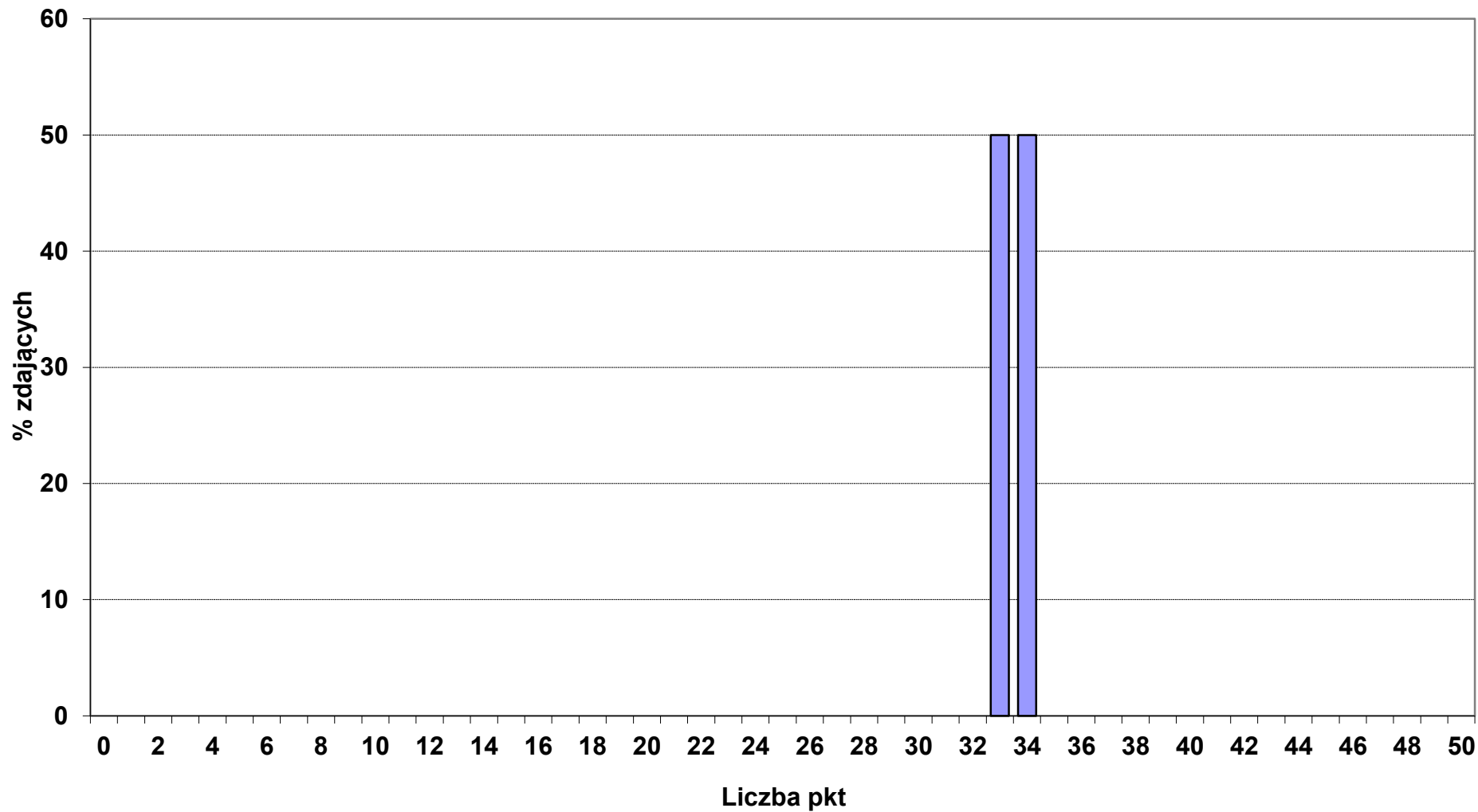

Rozkład wyników punktowych z części I etapu pisemnego w okręgu OKE we Wrocławiu

■ 341_01_ TECHNIK AGROBIZNESU (N - 225, śr. wynik - 33,7 pkt)

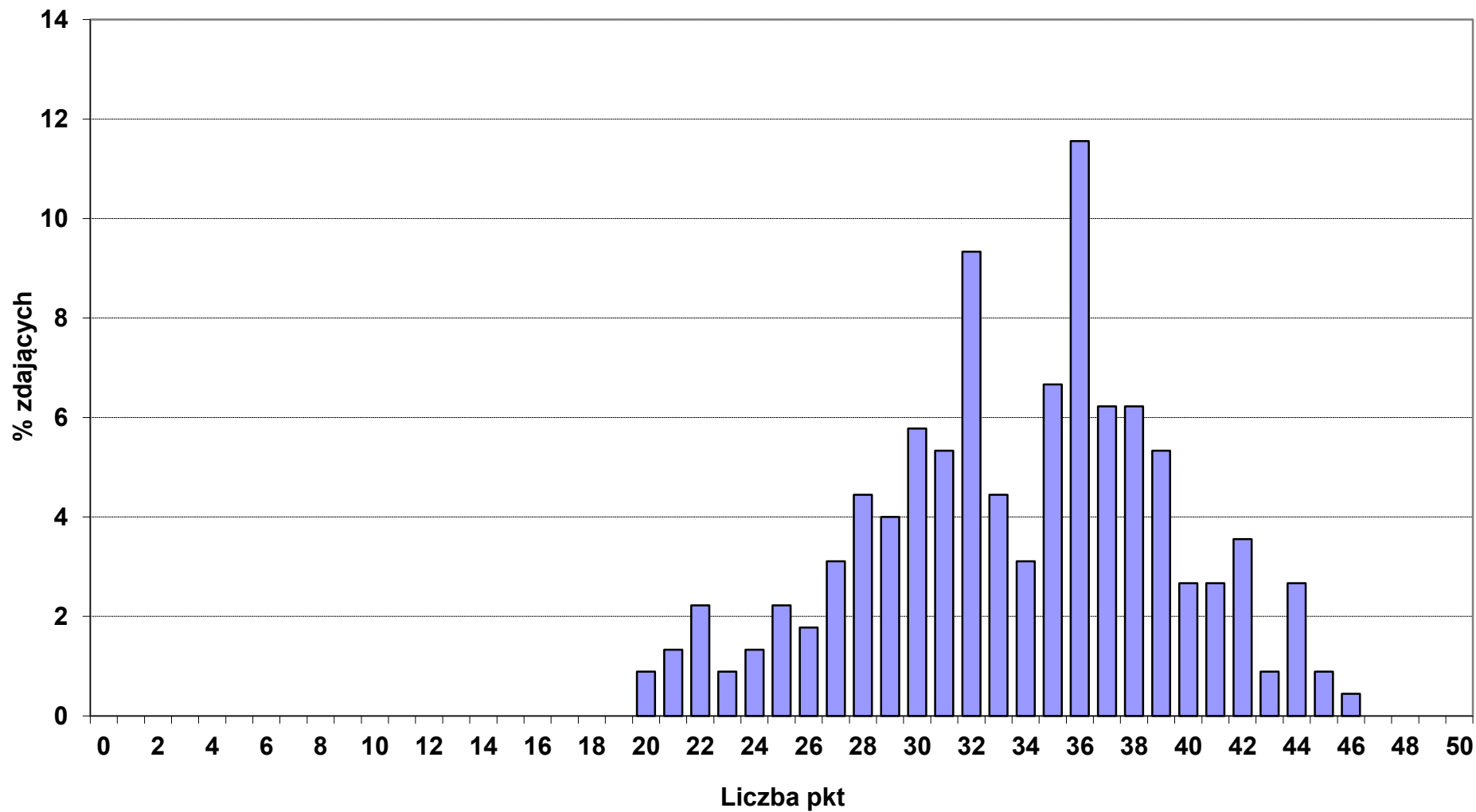

Rozkład wyników punktowych z części I etapu pisemnego w okręgu OKE we Wrocławiu

■ 341_02_ TECHNIK EKONOMISTA (N - 1169, śr. wynik - 34,9 pkt)

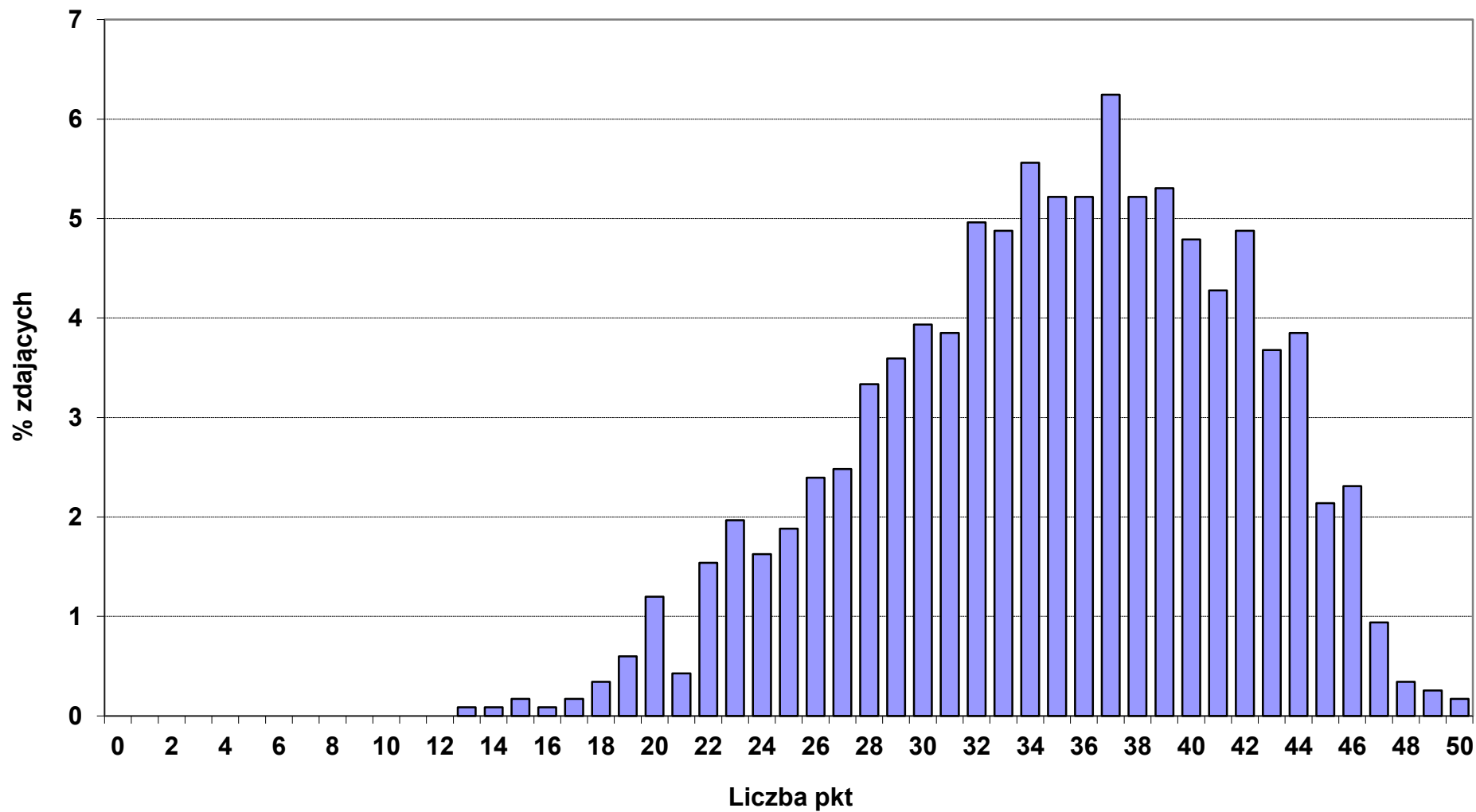

Rozkład wyników punktowych z części I etapu pisemnego w okręgu OKE we Wrocławiu

■ 341_03_ TECHNIK HANDLOWIEC (N - 283, śr. wynik - 33,6 pkt)

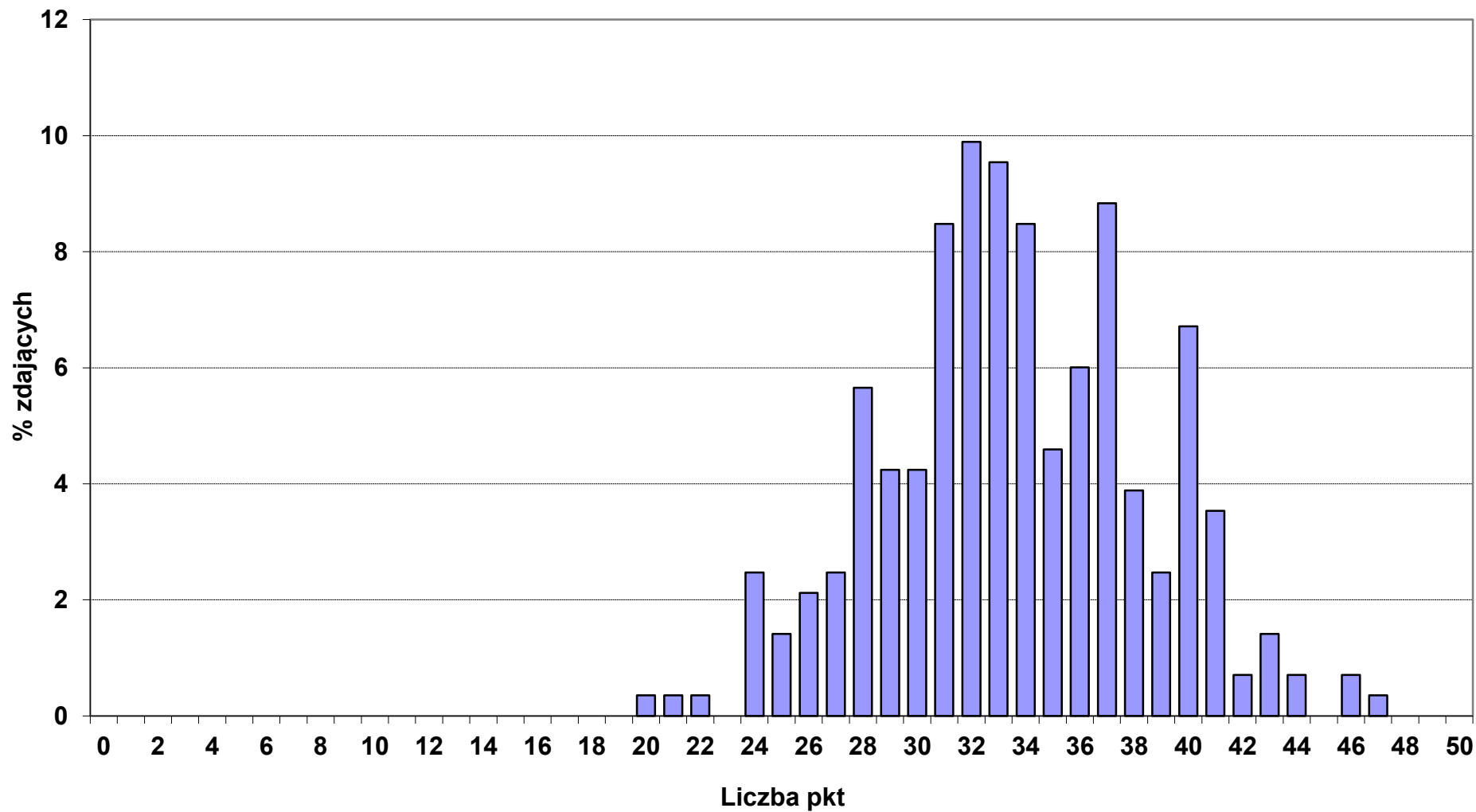

Rozkład wyników punktowych z części I etapu pisemnego w okręgu OKE we Wrocławiu

■ 341_04_ TECHNIK HOTELARSTWA (N - 888, śr. wynik - 33,1 pkt)

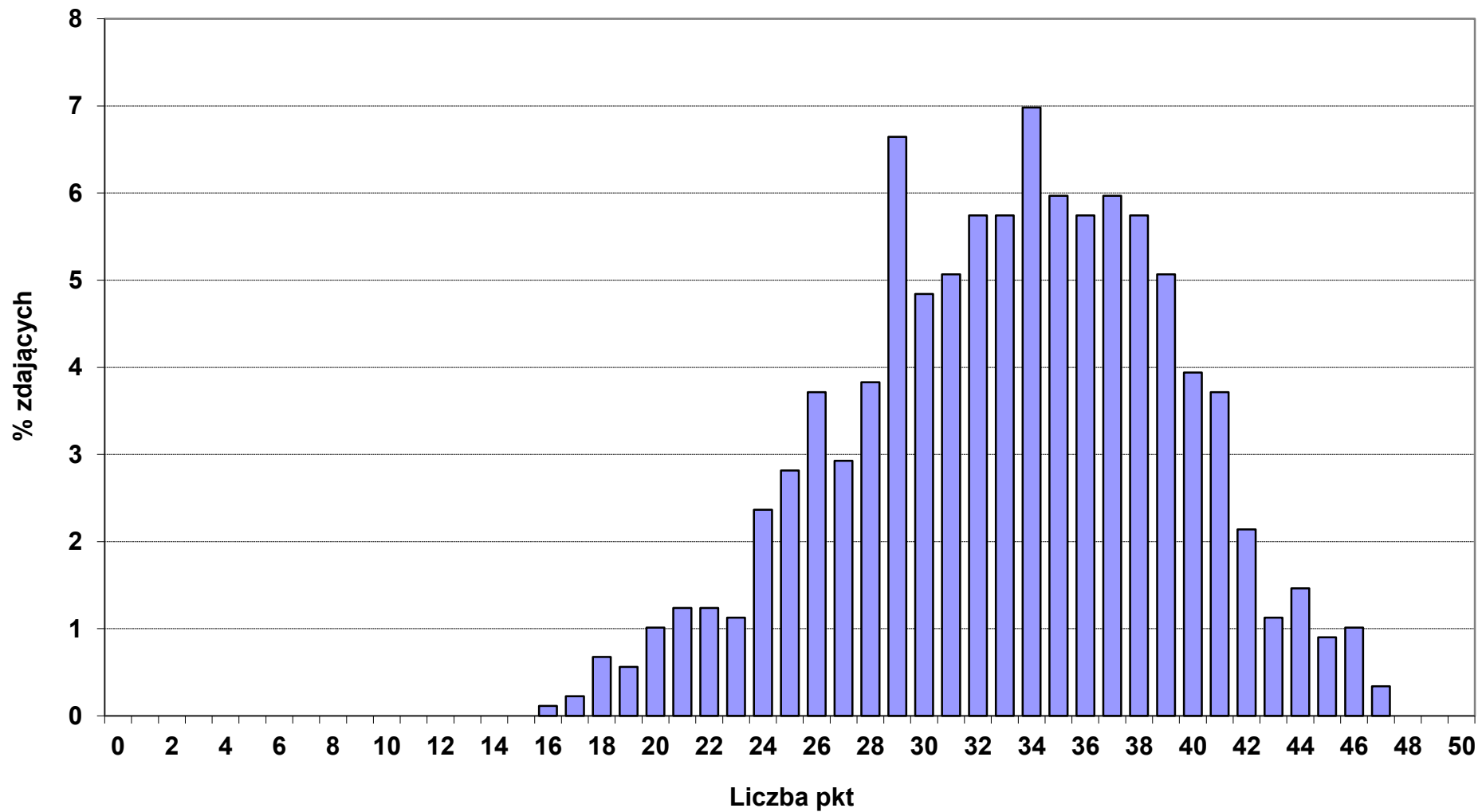

Rozkład wyników punktowych z części I etapu pisemnego w okręgu OKE we Wrocławiu

■ 341_05_ TECHNIK OBSŁUGI TURYSTYCZNEJ (N - 393, śr. wynik - 38 pkt)

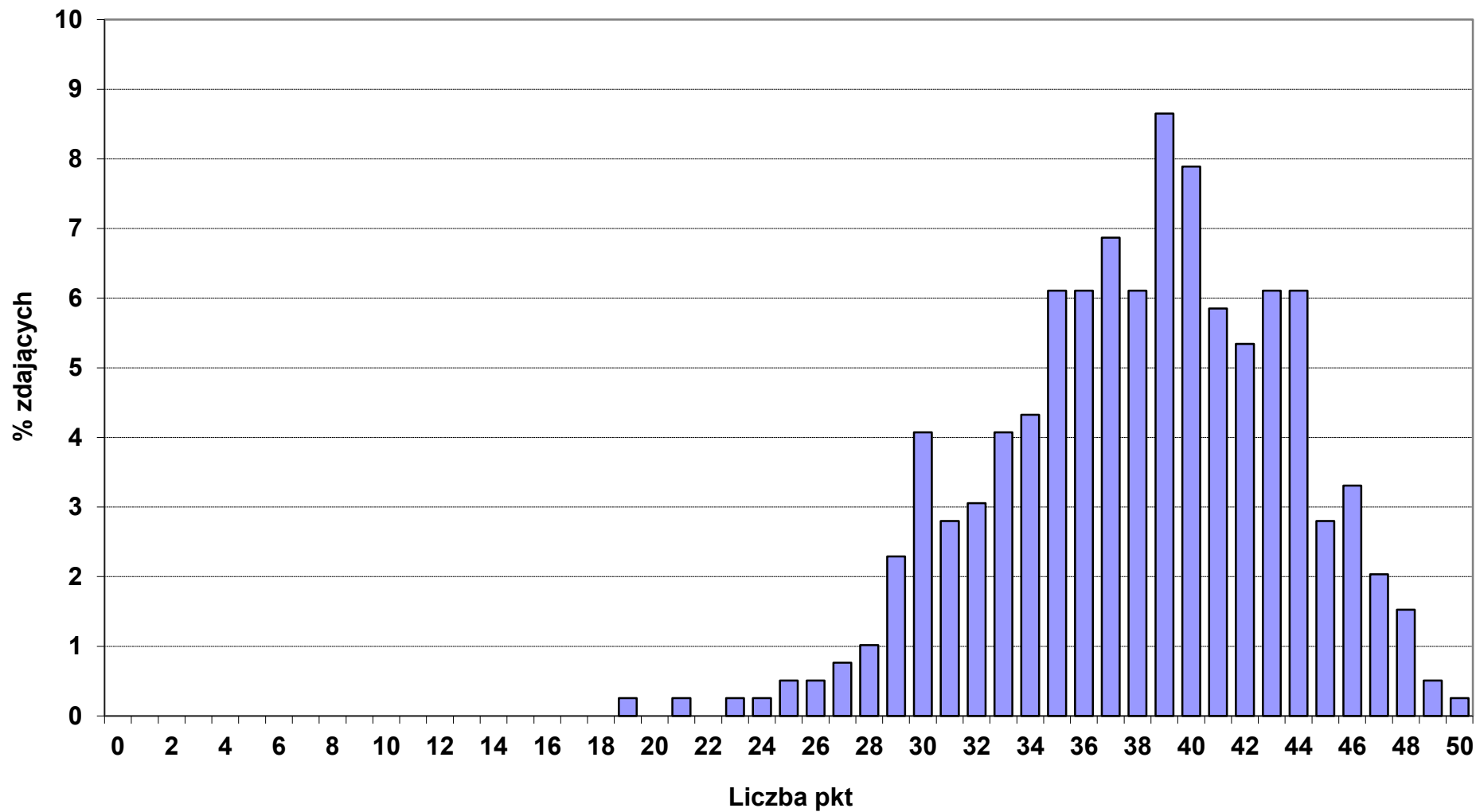

Rozkład wyników punktowych z części I etapu pisemnego w okręgu OKE we Wrocławiu

■ 341_07_ TECHNIK ORGANIZACJI USŁUG GASTRONOMICZNYCH (N - 436, śr. wynik - 32,2 pkt)

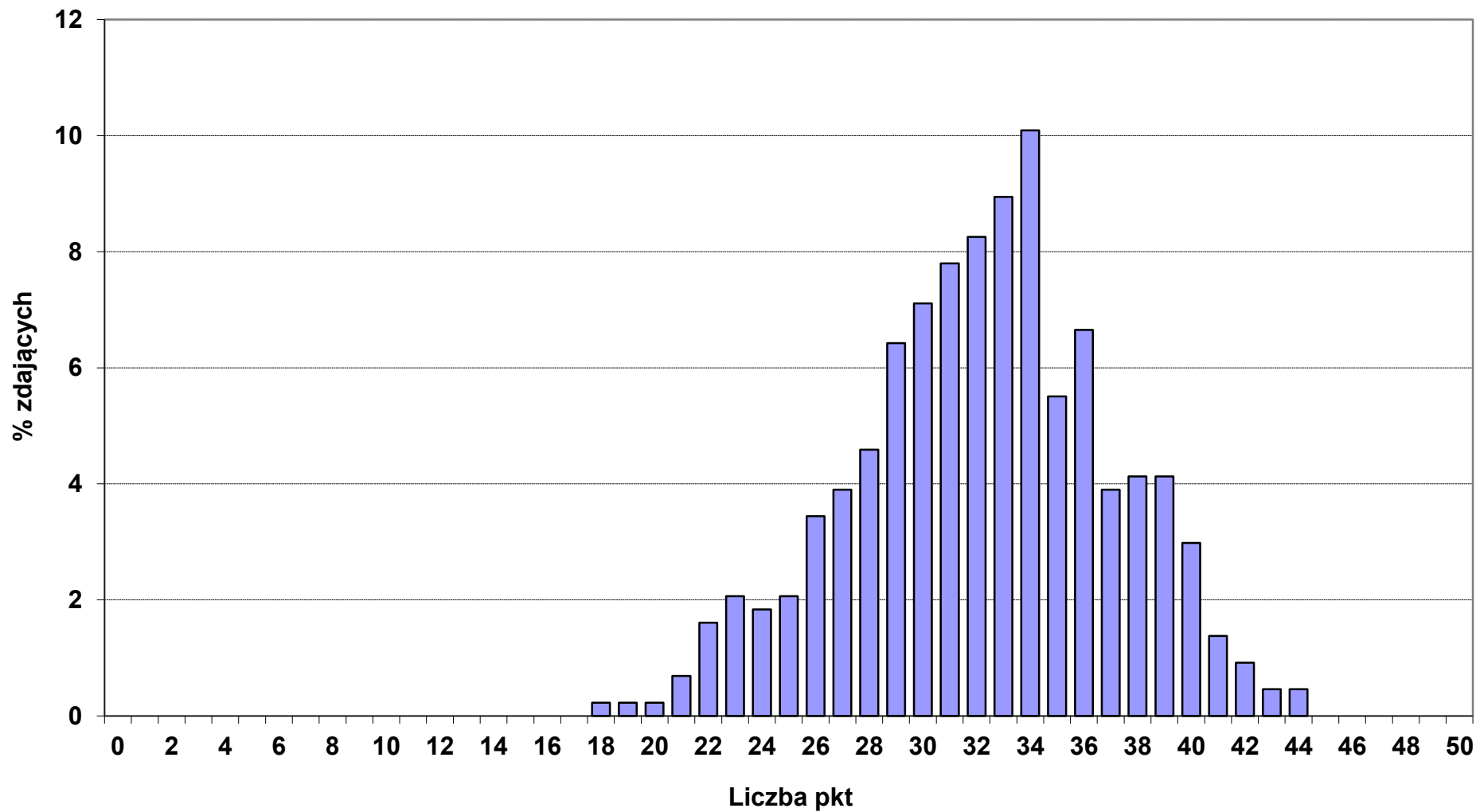

Rozkład wyników punktowych z części I etapu pisemnego w okręgu OKE we Wrocławiu

■ 342_01_ TECHNIK ORGANIZACJI REKLAMY (N - 195, śr. wynik - 30,4 pkt)

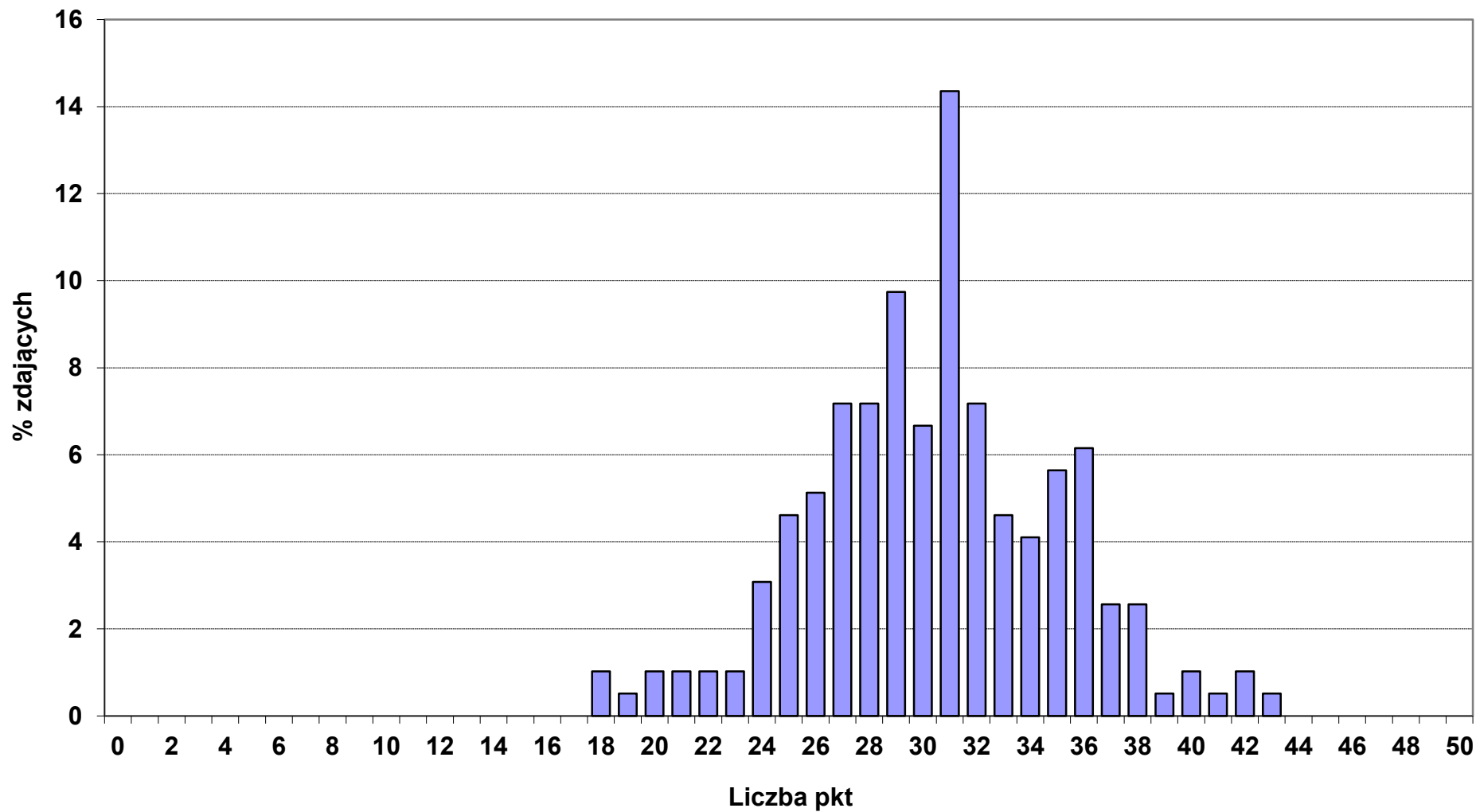

Rozkład wyników punktowych z części I etapu pisemnego w okręgu OKE we Wrocławiu

■ 342_02_ TECHNIK SPEDYTOR (N - 69, śr. wynik - 33 pkt)

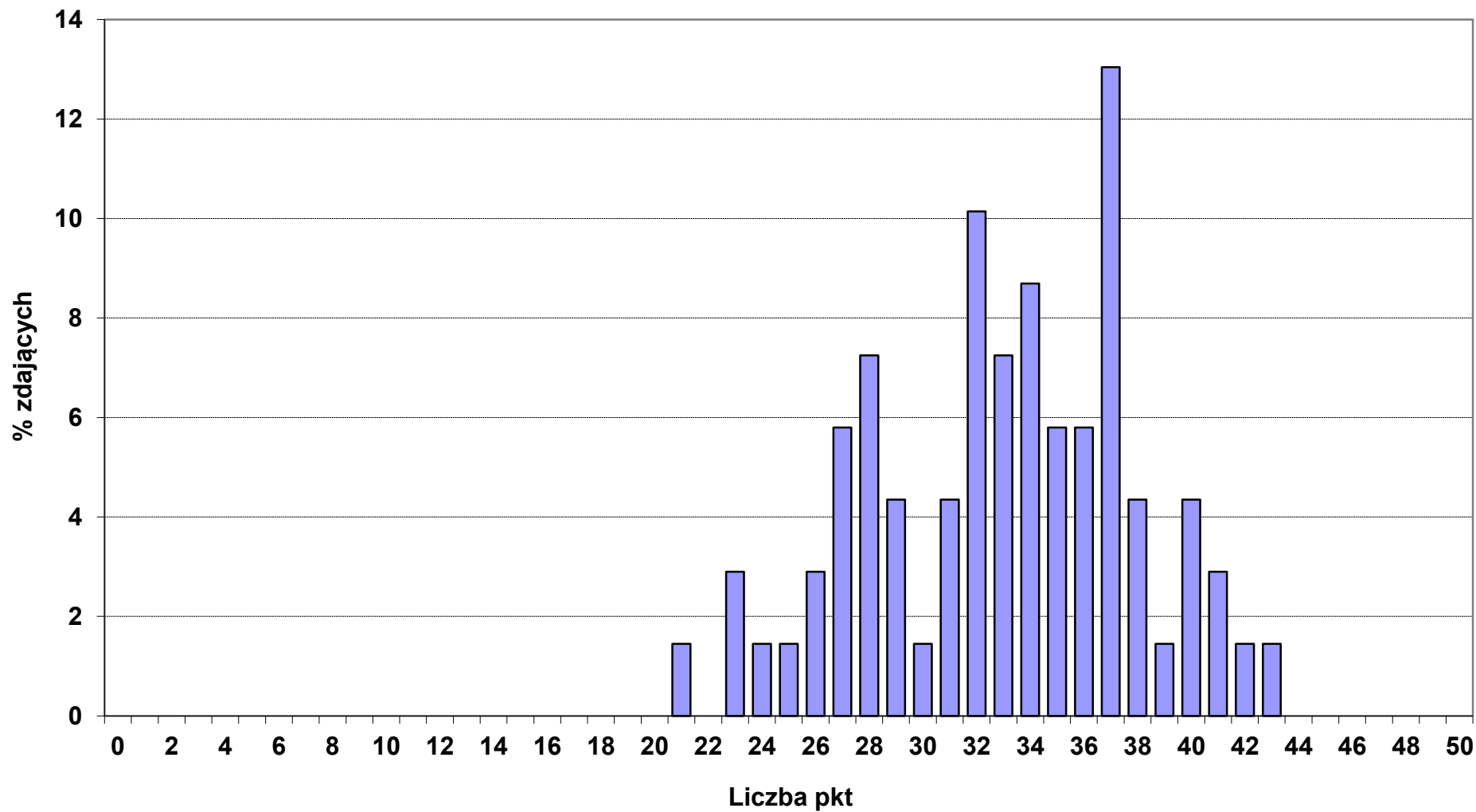

Rozkład wyników punktowych z części I etapu pisemnego w okręgu OKE we Wrocławiu

■ 342_04_ TECHNIK LOGISTYK (N - 598, śr. wynik - 34,5 pkt)

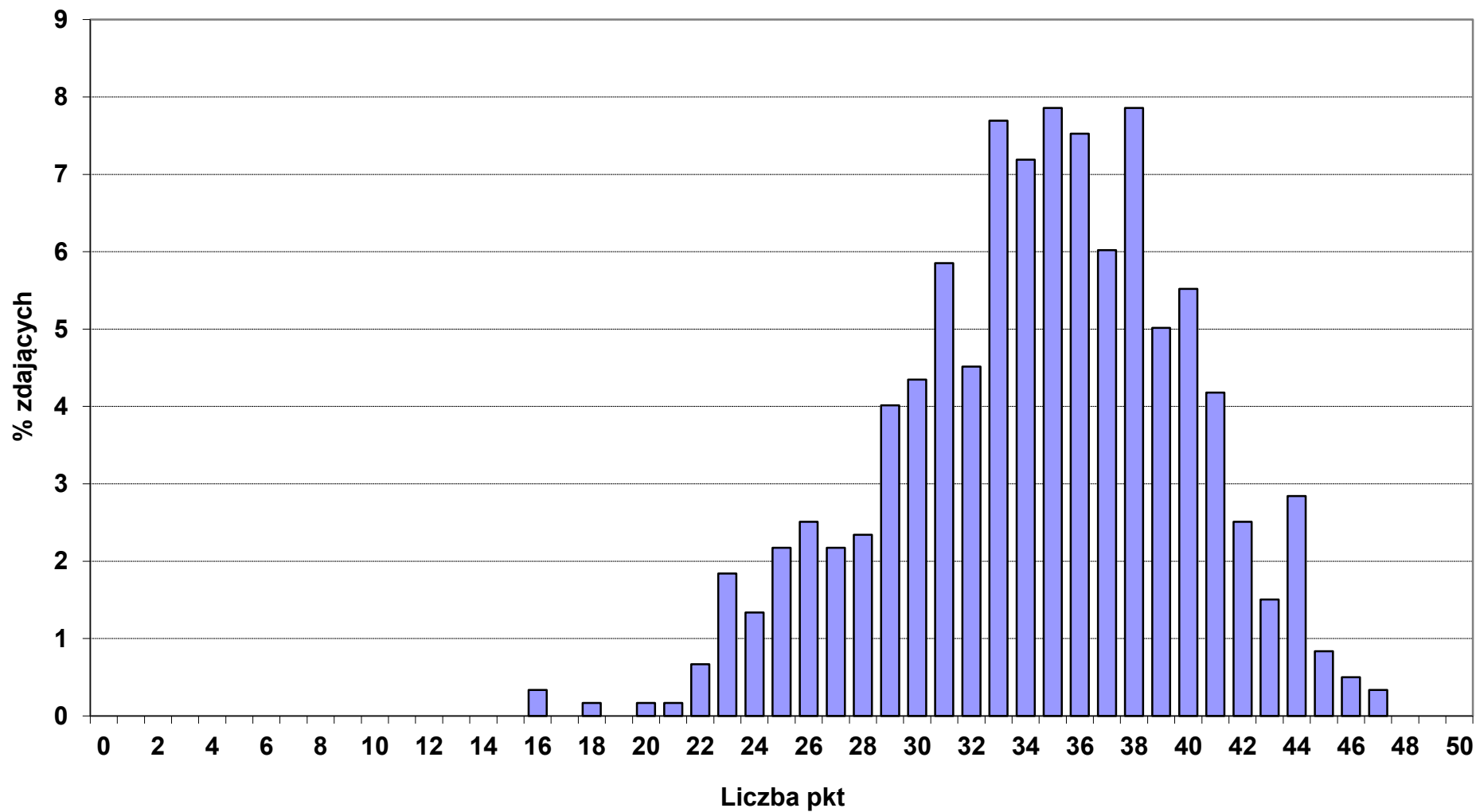

Rozkład wyników punktowych z części I etapu pisemnego w okręgu OKE we Wrocławiu

■ 342_05_ TECHNIK TRANSPORTU DROGOWEGO (N - 1, śr. wynik - 35 pkt)

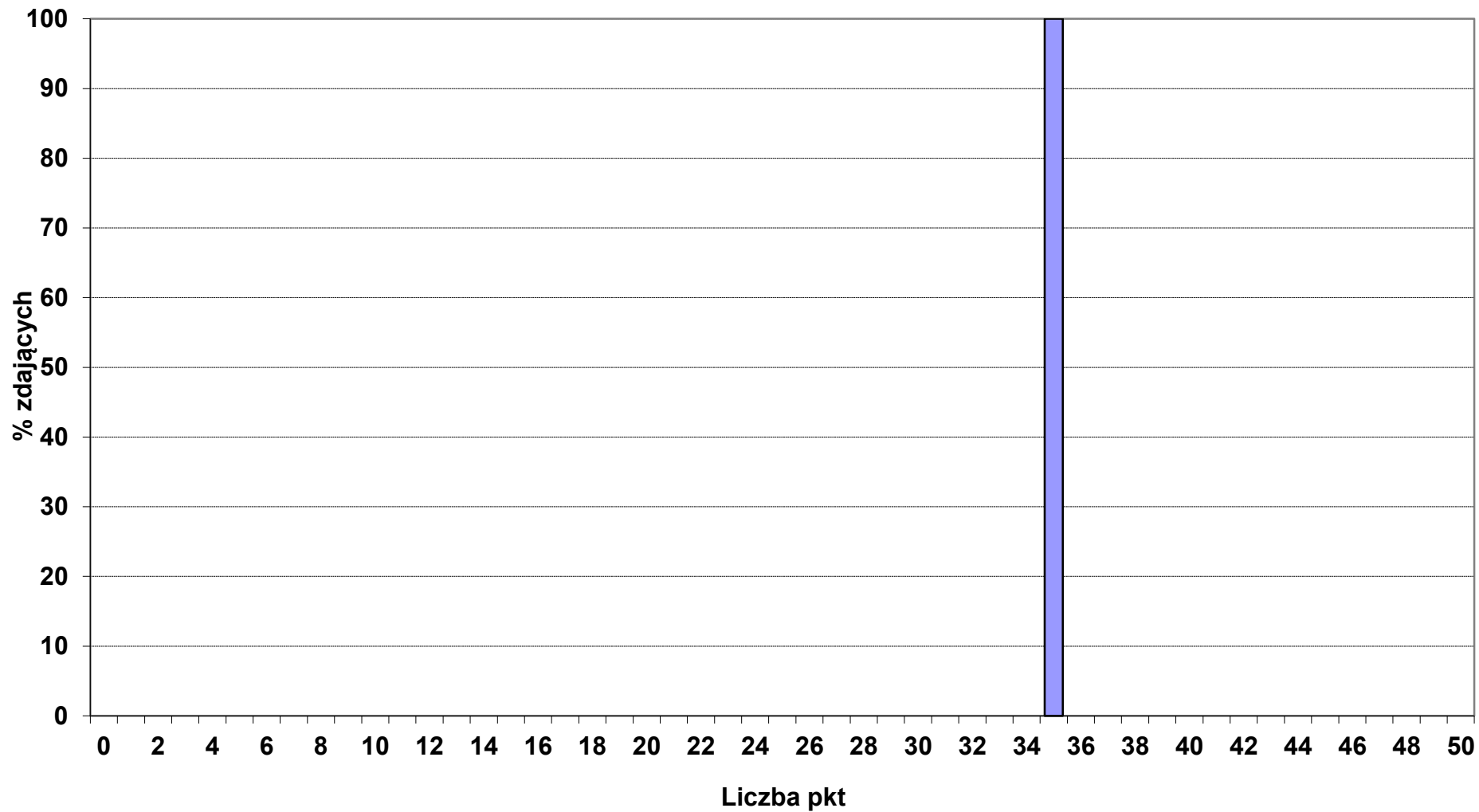

Rozkład wyników punktowych z części I etapu pisemnego w okręgu OKE we Wrocławiu

■ 343_01_ TECHNIK ADMINISTRACJI (N - 14, śr. wynik - 28,9 pkt)

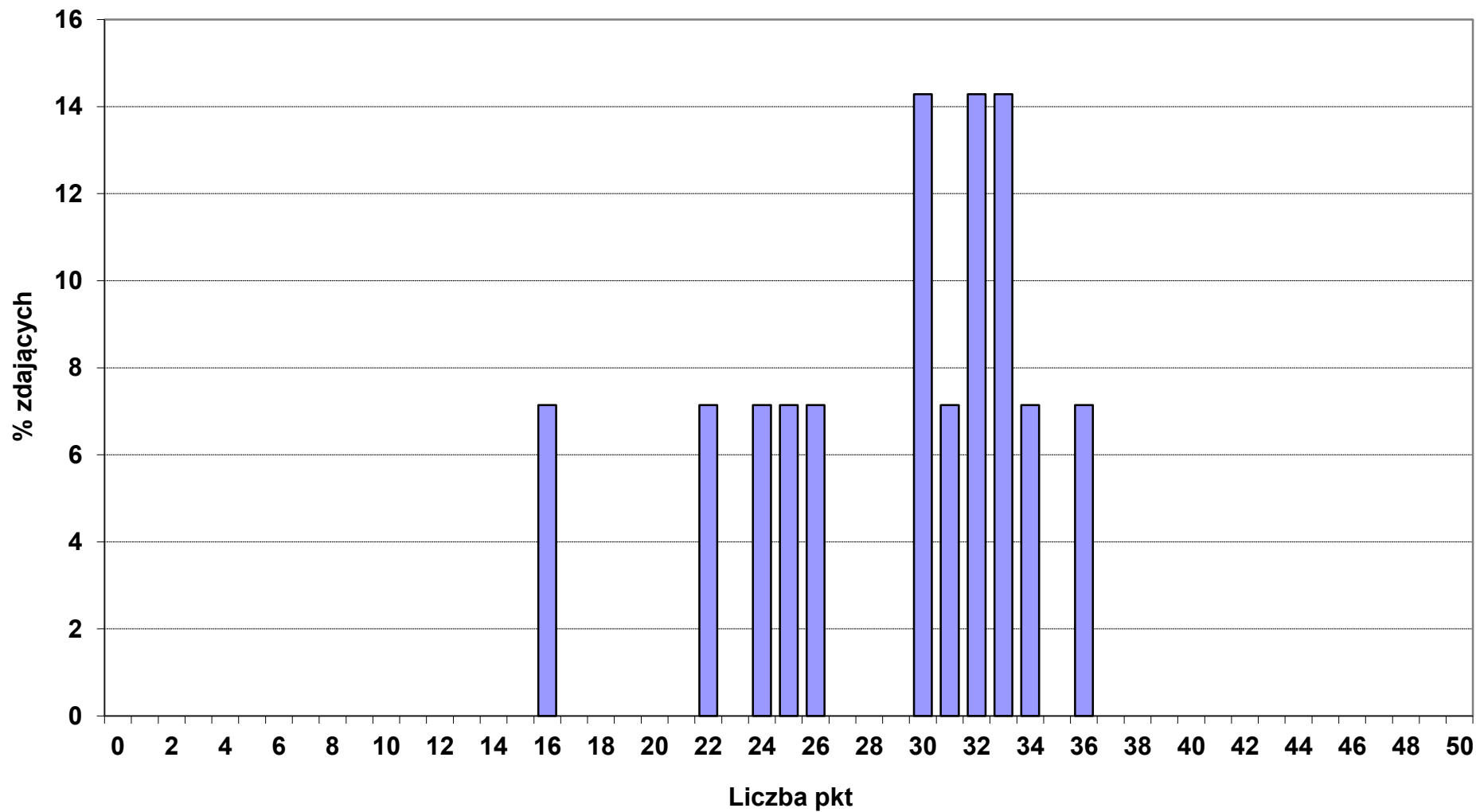

Rozkład wyników punktowych z części I etapu pisemnego w okręgu OKE we Wrocławiu

■ 346_04_ OPIEKUN W DOMU POMOCY SPOŁECZNEJ (N - 5, śr. wynik - 35,6 pkt)

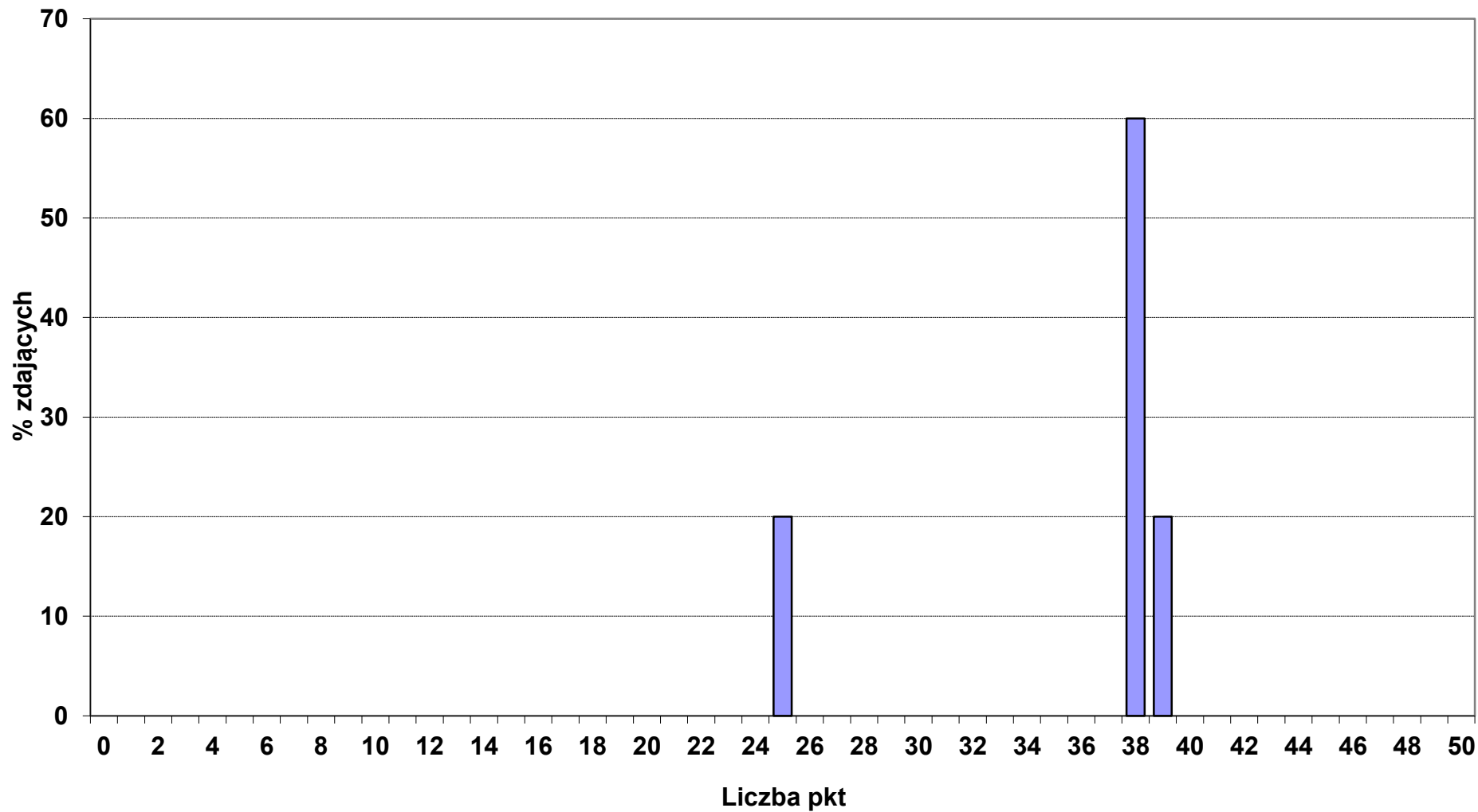

Rozkład wyników punktowych z części I etapu pisemnego w okręgu OKE we Wrocławiu

■ 347_10_ Technik sztukatorstwa i kamieniarstwa artystycznego (N - 15, śr. wynik - 28,7 pkt)

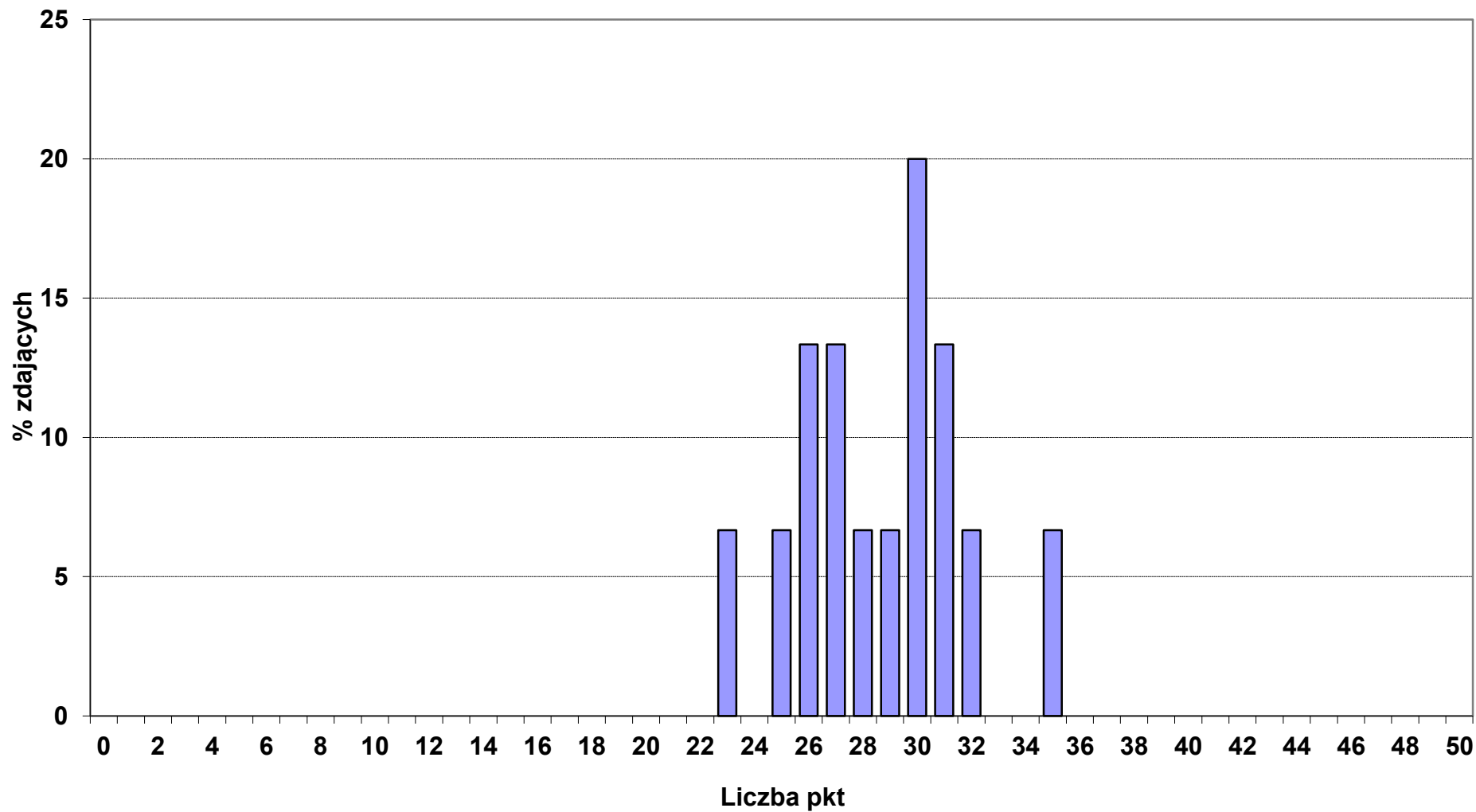

Rozkład wyników punktowych z części I etapu pisemnego w okręgu OKE we Wrocławiu

■ 412_01_ TECHNIK RACHUNKOWOŚCI (N - 8, śr. wynik - 26,9 pkt)

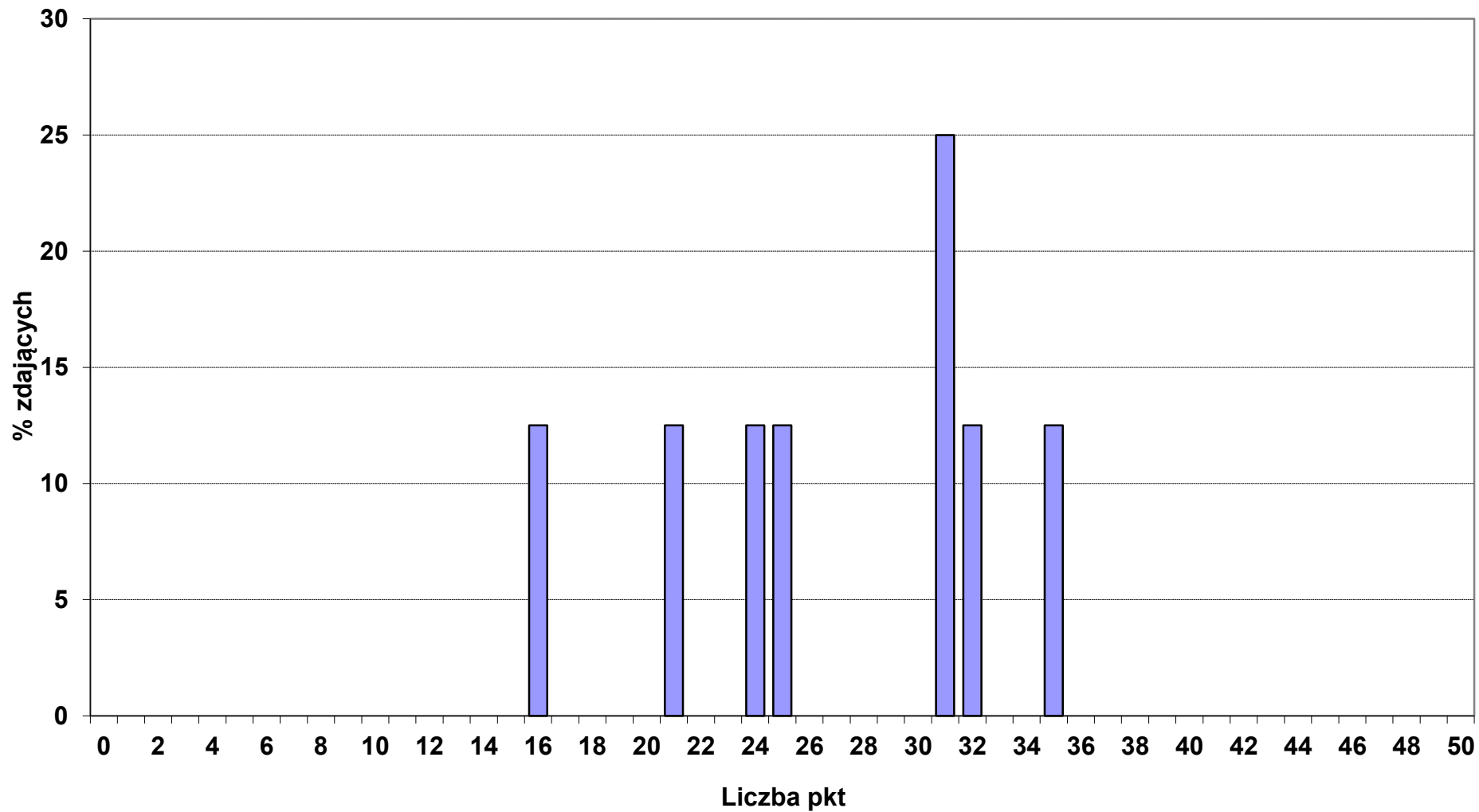

Rozkład wyników punktowych z części I etapu pisemnego w okręgu OKE we Wrocławiu

■ 512_01_KELNER (N - 28, śr. wynik - 35,5 pkt)

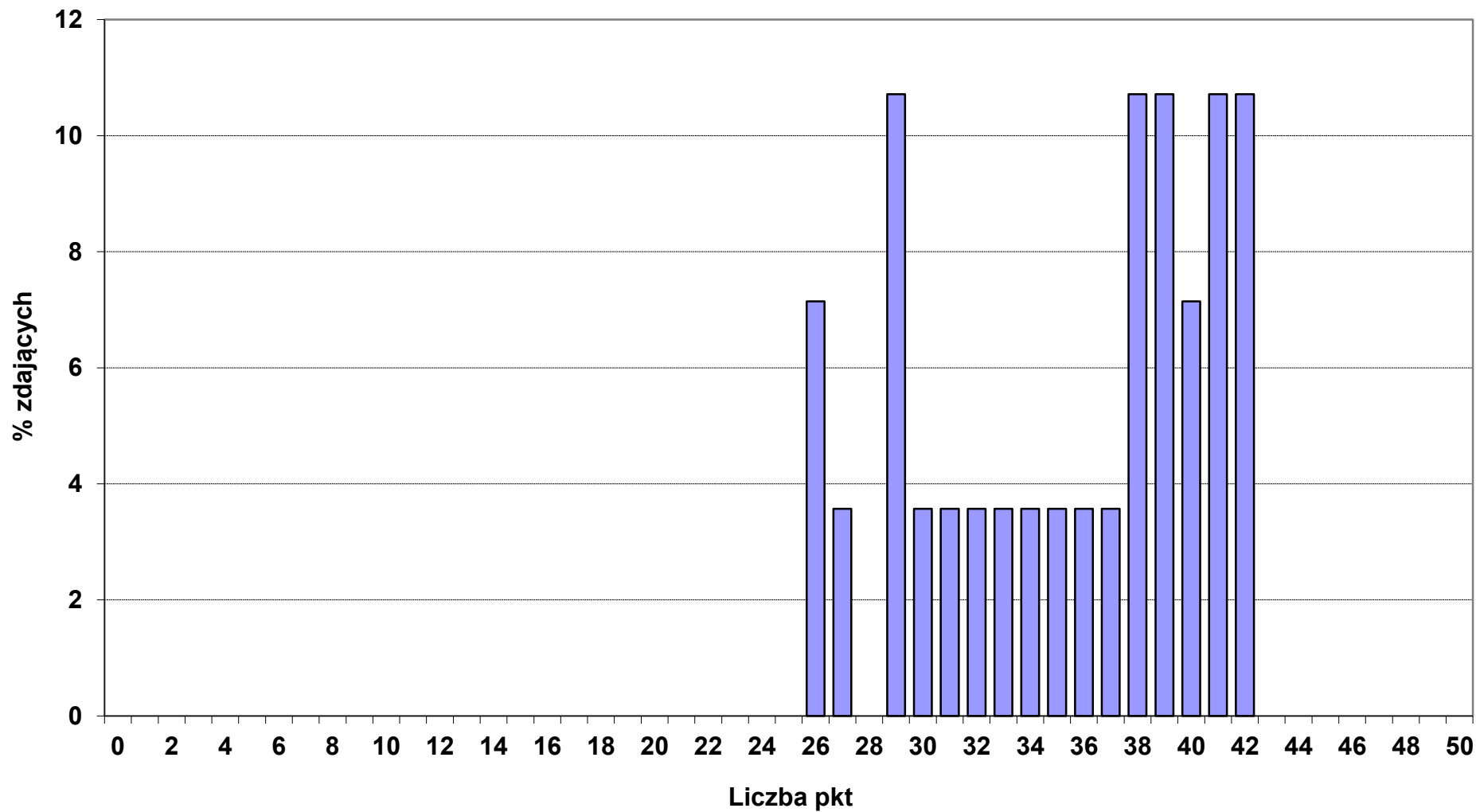

Rozkład wyników punktowych z części I etapu pisemnego w okręgu OKE we Wrocławiu

512_02_ KUCCHARZ (N - 152, śr. wynik - 30,9 pkt)

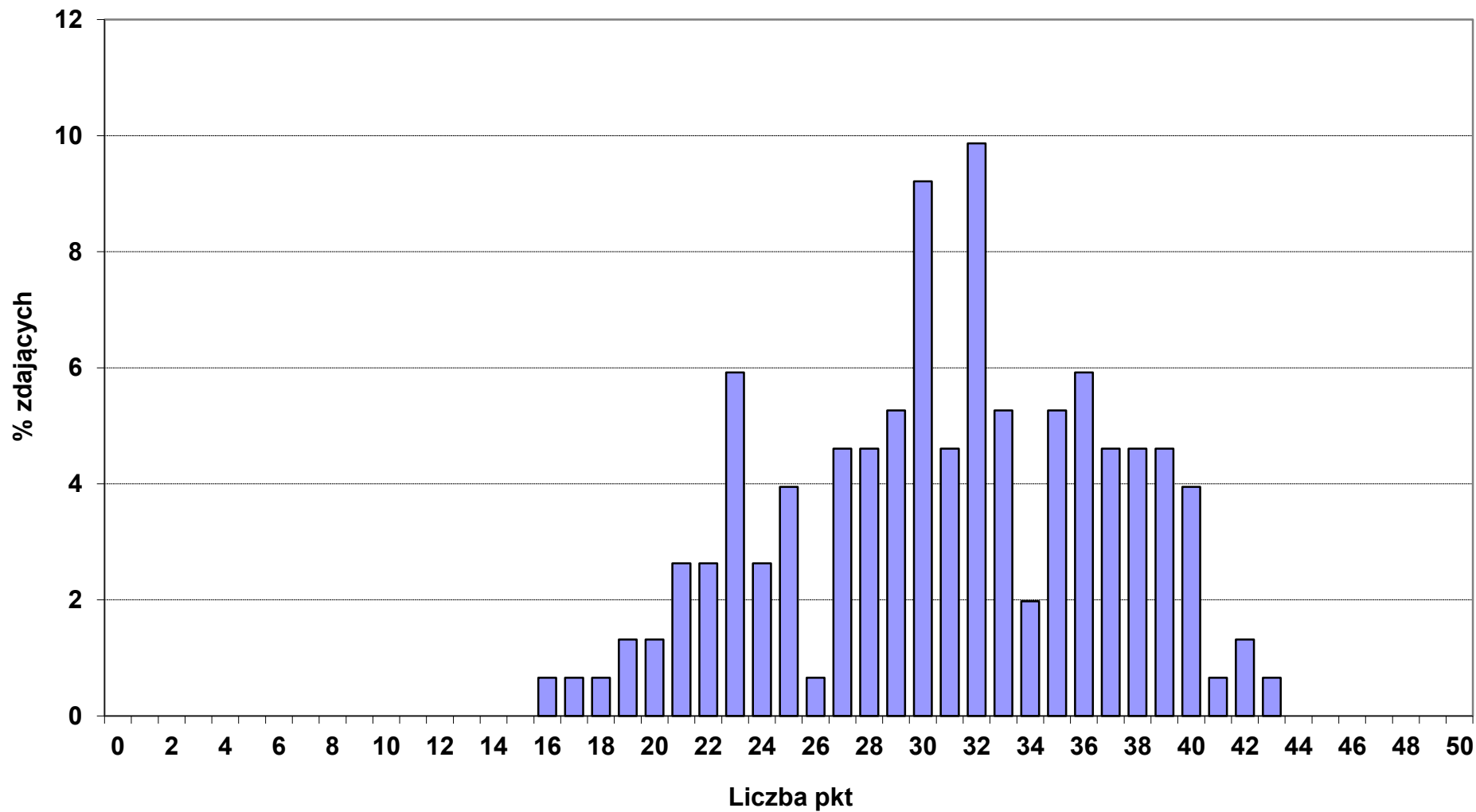

Rozkład wyników punktowych z części I etapu pisemnego w okręgu OKE we Wrocławiu

■ 513_02_ OPIEKUN MEDYCZNY (N - 2, śr. wynik - 31,5 pkt)

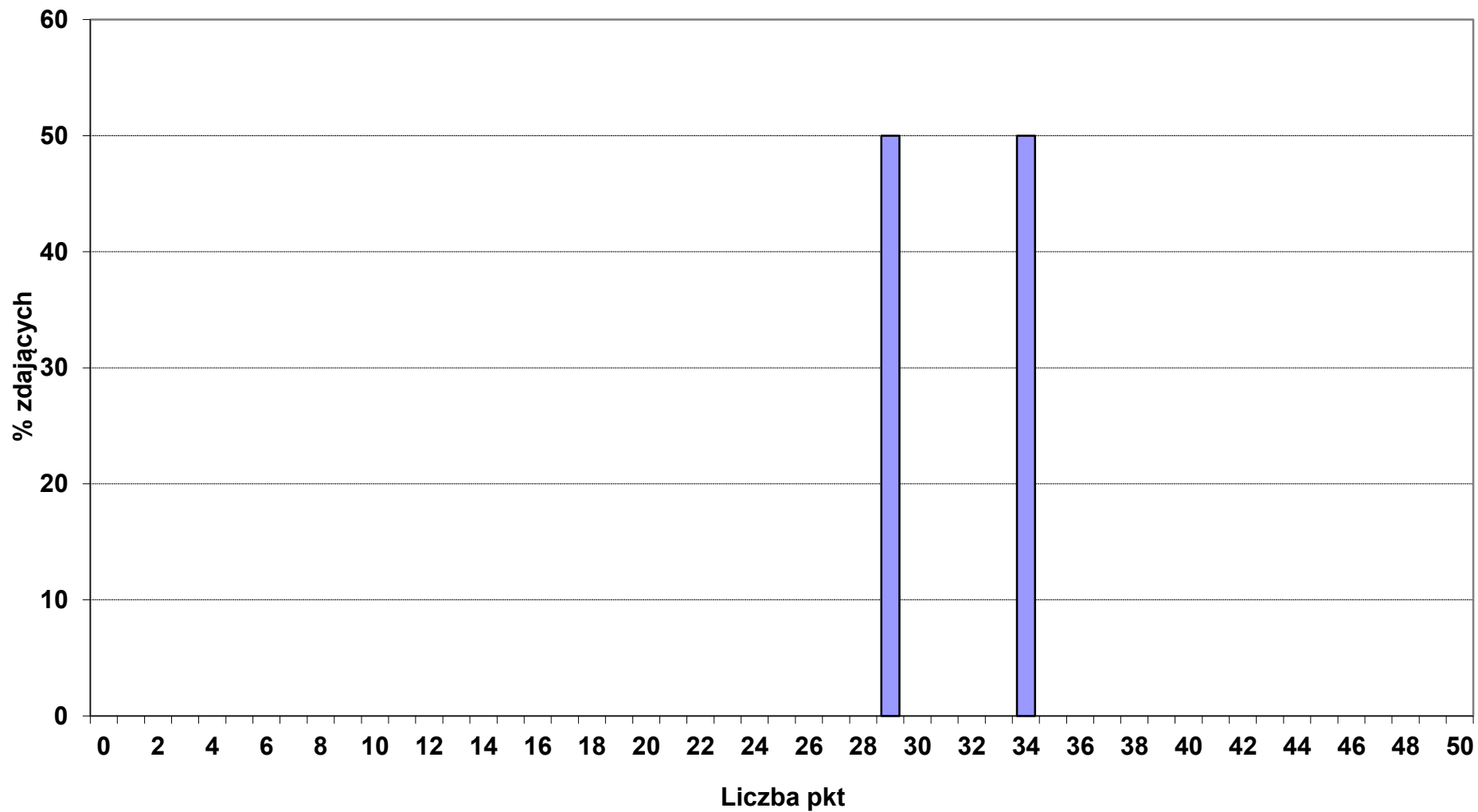

Rozkład wyników punktowych z części I etapu pisemnego w okręgu OKE we Wrocławiu

■ 514_02_ TECHNIK USŁUG FRYZJERSKICH (N - 148, śr. wynik - 31,3 pkt)

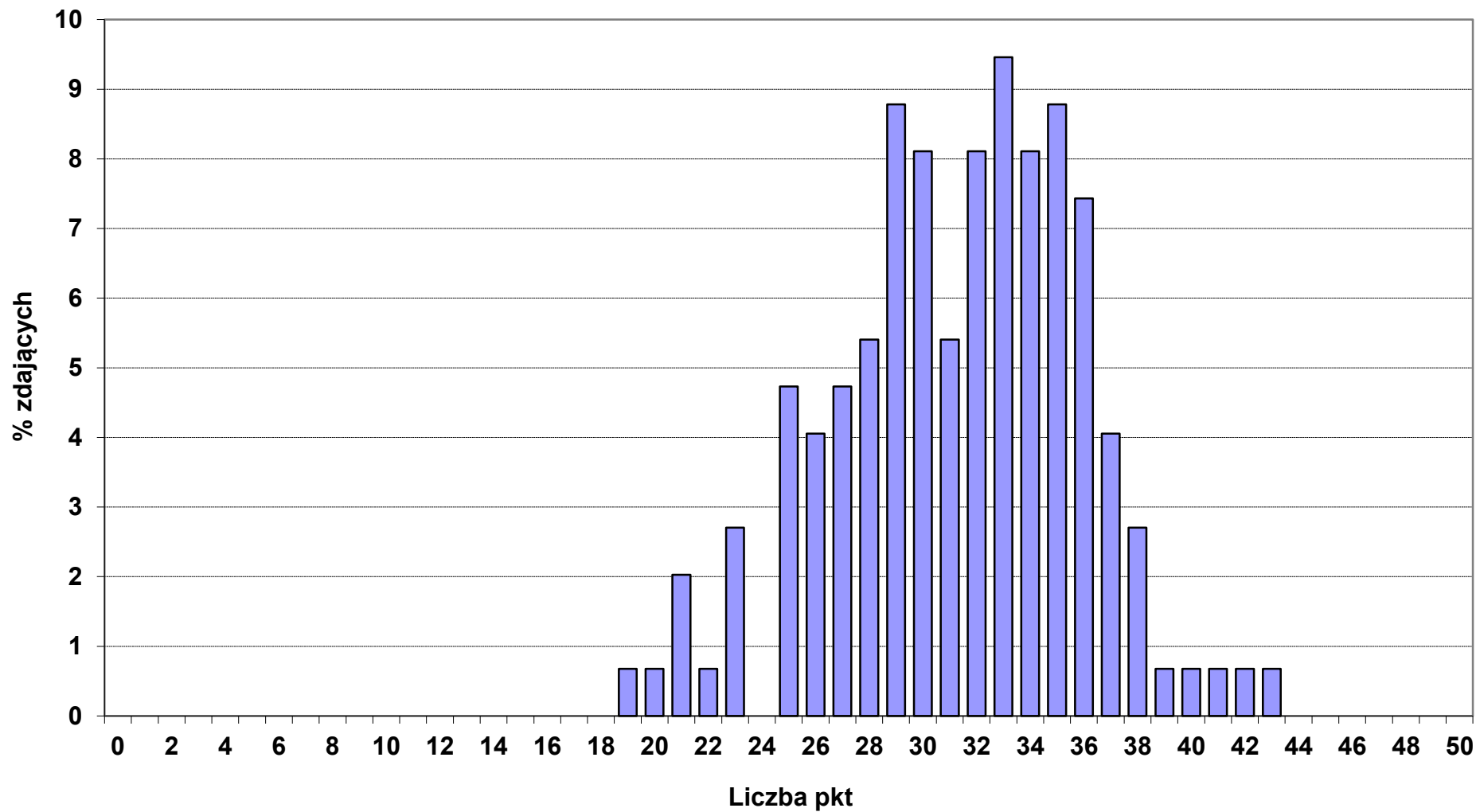

Rozkład wyników punktowych z części I etapu pisemnego w okręgu OKE we Wrocławiu

■ 514_03_ TECHNIK USŁUG KOSMETYCZNYCH (N - 9, śr. wynik - 28 pkt)

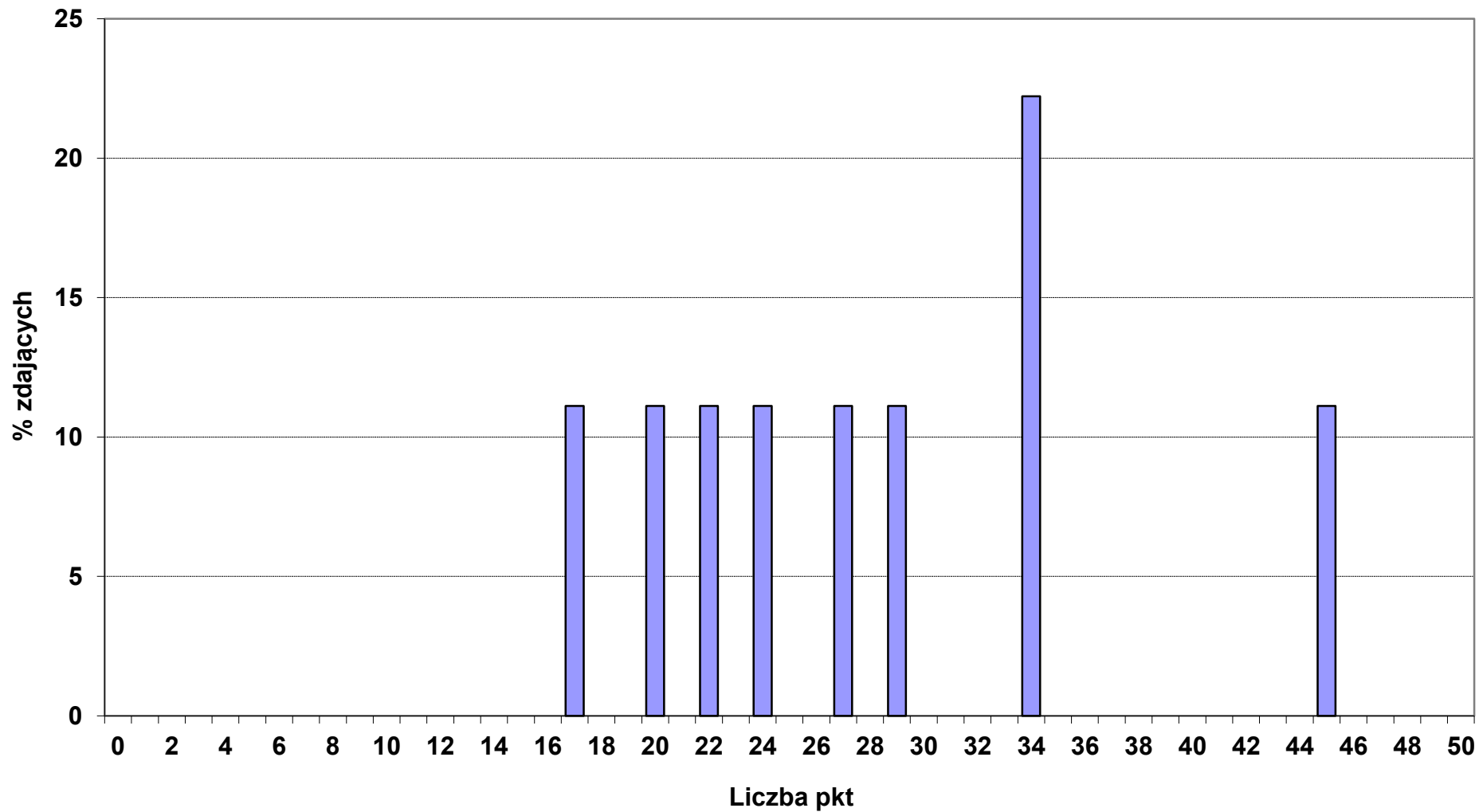

Rozkład wyników punktowych z części I etapu pisemnego w okręgu OKE we Wrocławiu

■ 515_01_ TECHNIK OCHRONY FIZYCZNEJ OSÓB I MIENIA (N - 12, śr. wynik - 38,8 pkt)

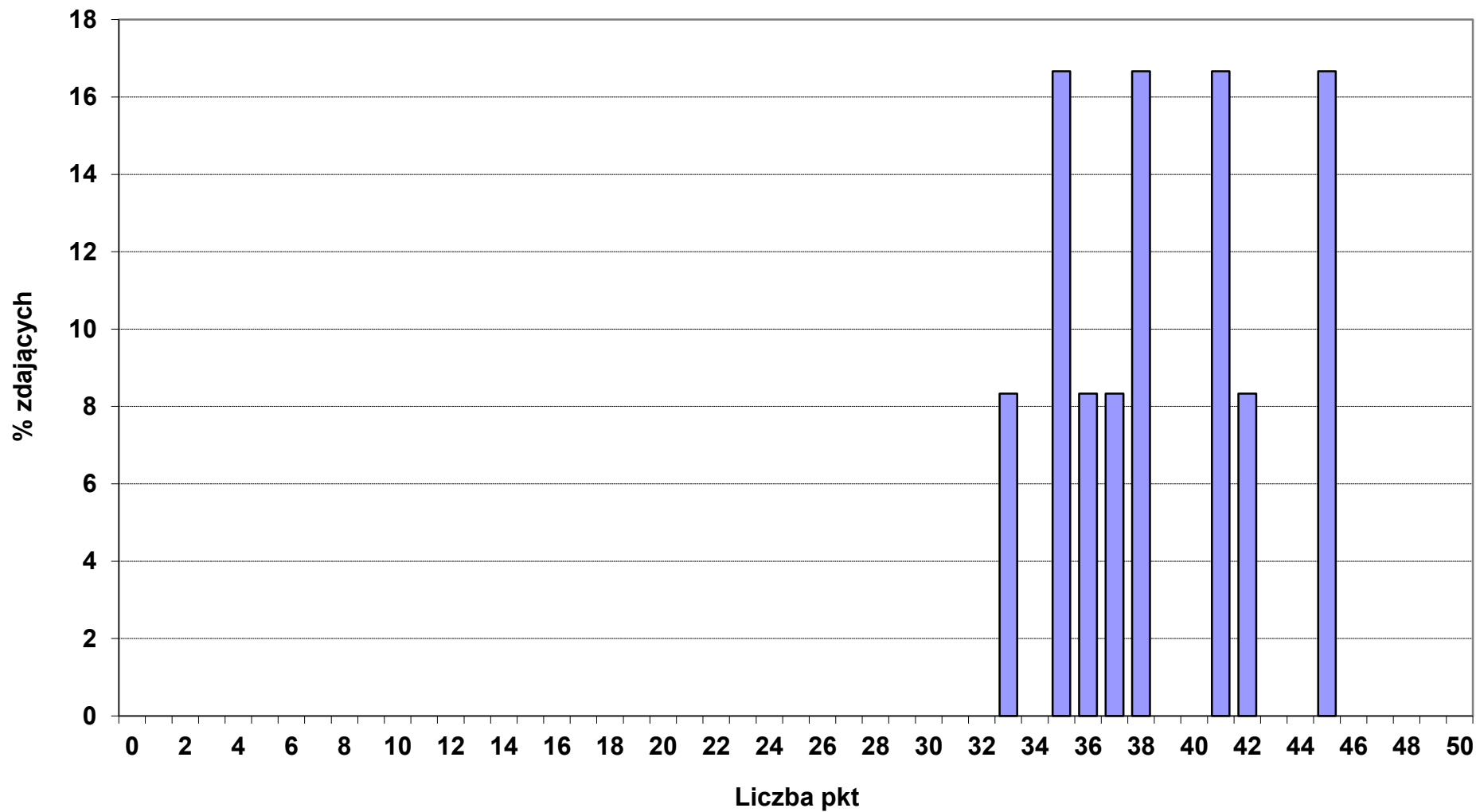

Rozkład wyników punktowych z części I etapu pisemnego w okręgu OKE we Wrocławiu

■ 522_02_ TECHNIK KSIĘGARSTWA (N - 13, śr. wynik - 33,8 pkt)

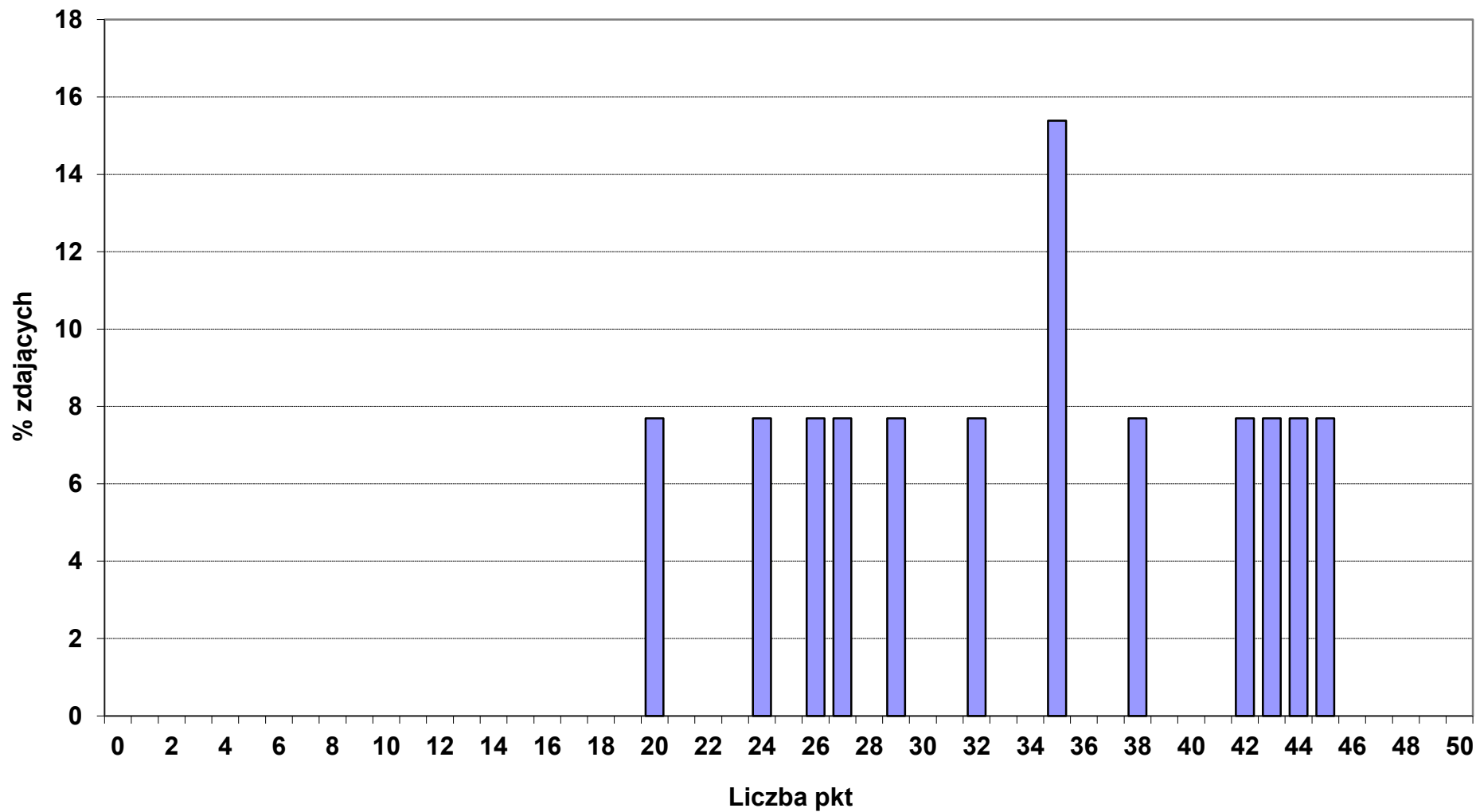

Rozkład wyników punktowych z części I etapu pisemnego w okręgu OKE we Wrocławiu

■ 711_02_ GÓRNIK EKSPLOATACJI PODZIEMNEJ (N - 1, śr. wynik - 27 pkt)

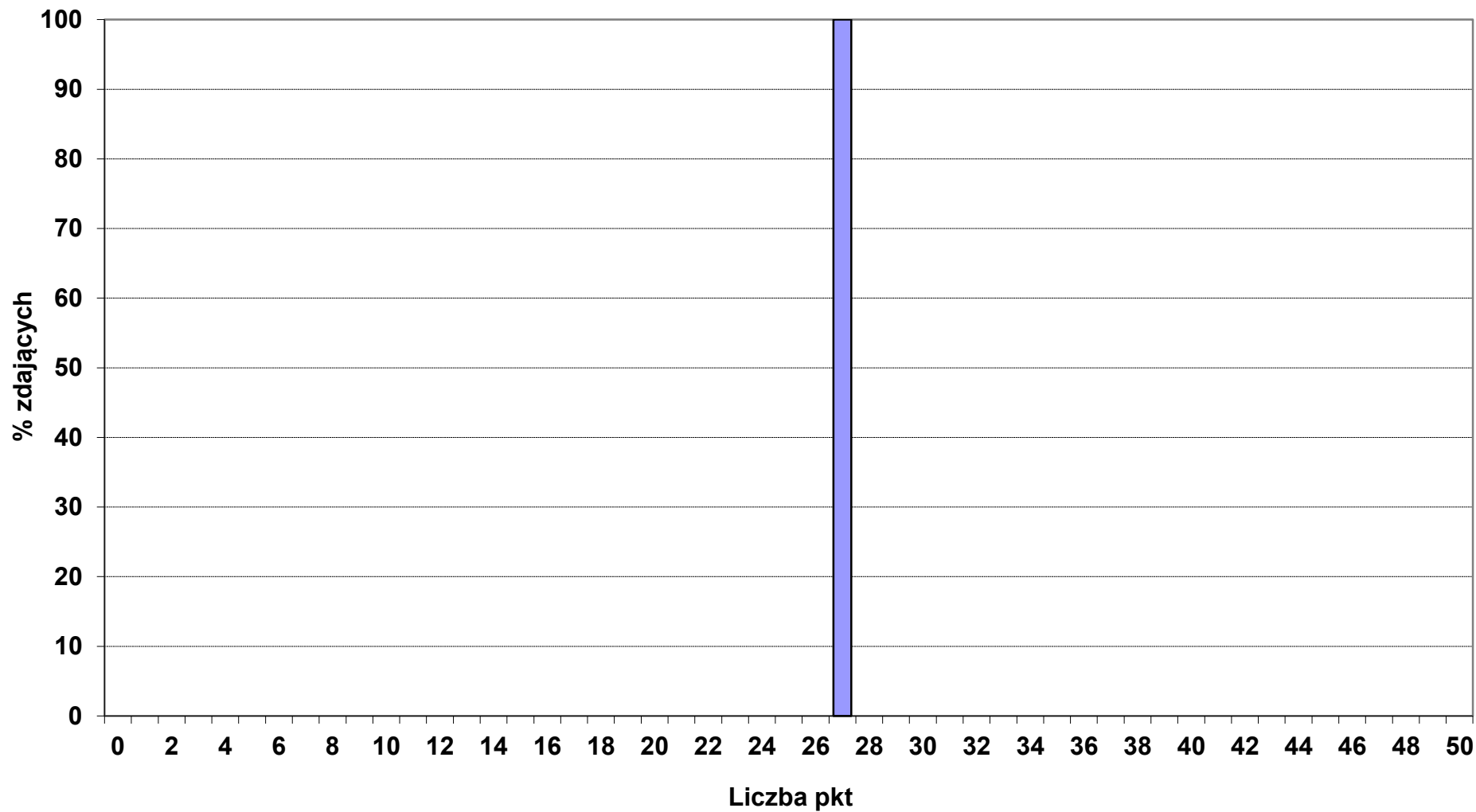

Rozkład wyników punktowych z części I etapu pisemnego w okręgu OKE we Wrocławiu

■ 712_07_ RENOWATOR ZABYTKÓW ARCHITEKTURY (N - 1, śr. wynik - 28 pkt)

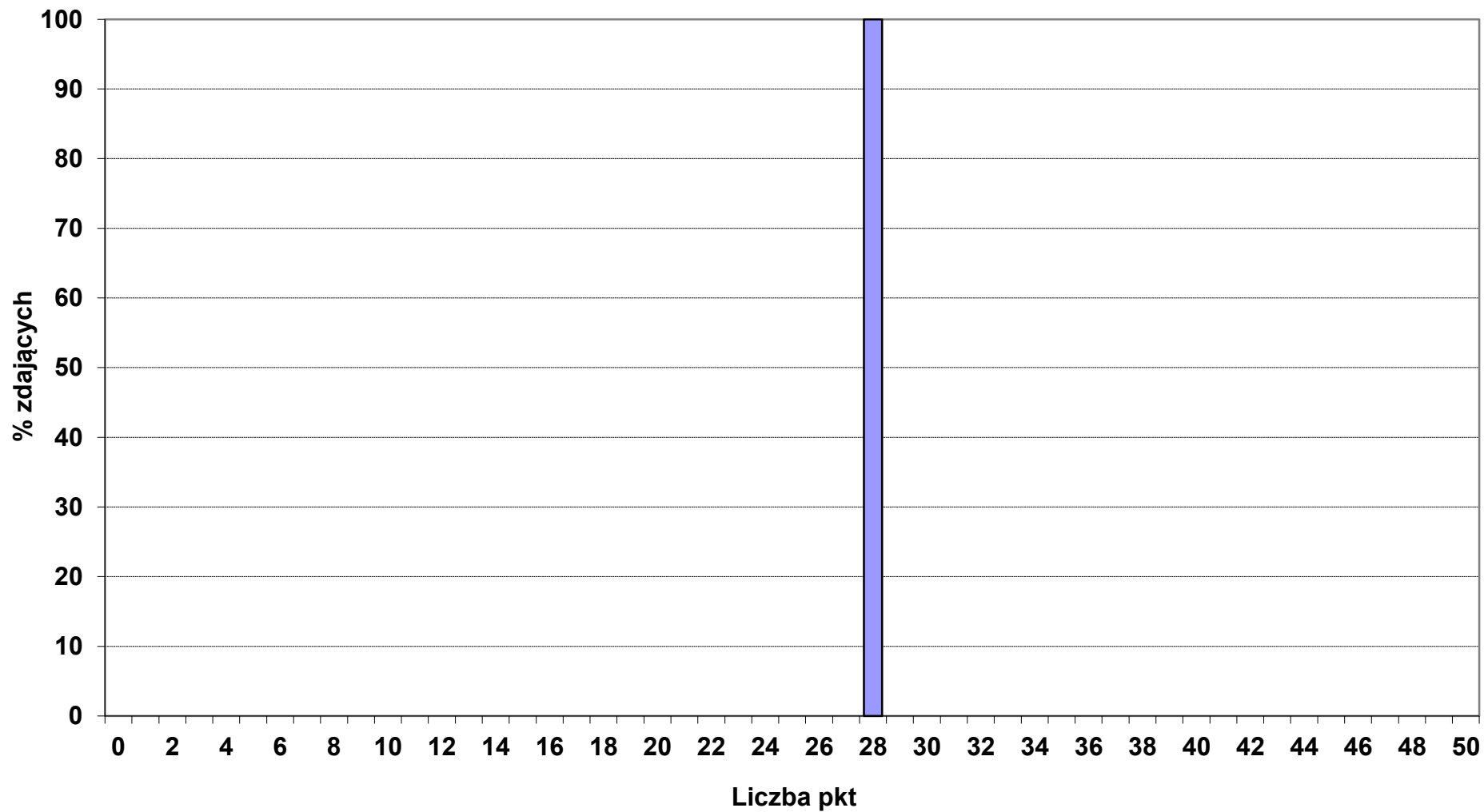

Rozkład wyników punktowych z części I etapu pisemnego w okręgu OKE we Wrocławiu

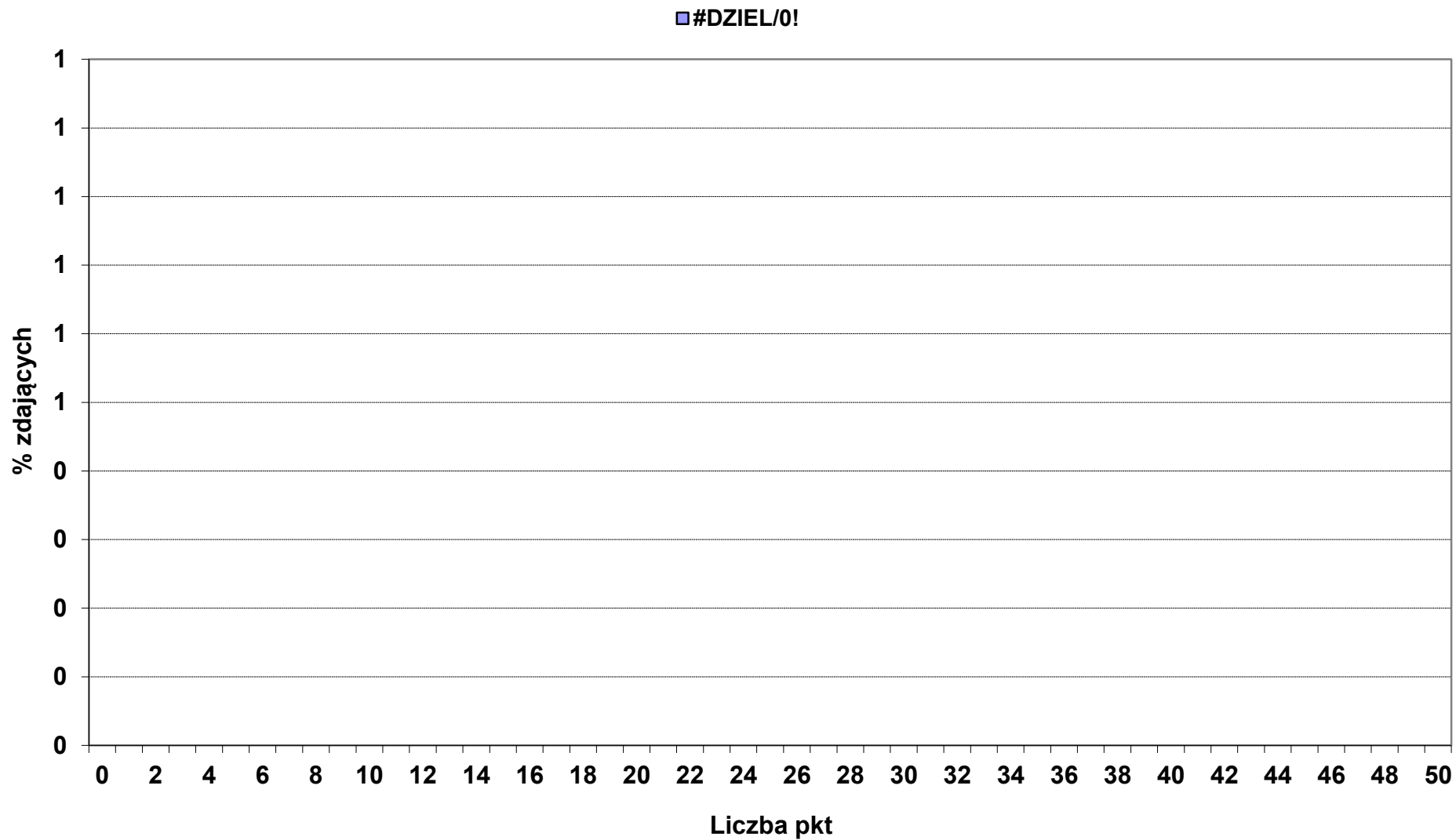

Rozkład wyników punktowych z części I etapu pisemnego w okręgu OKE we Wrocławiu

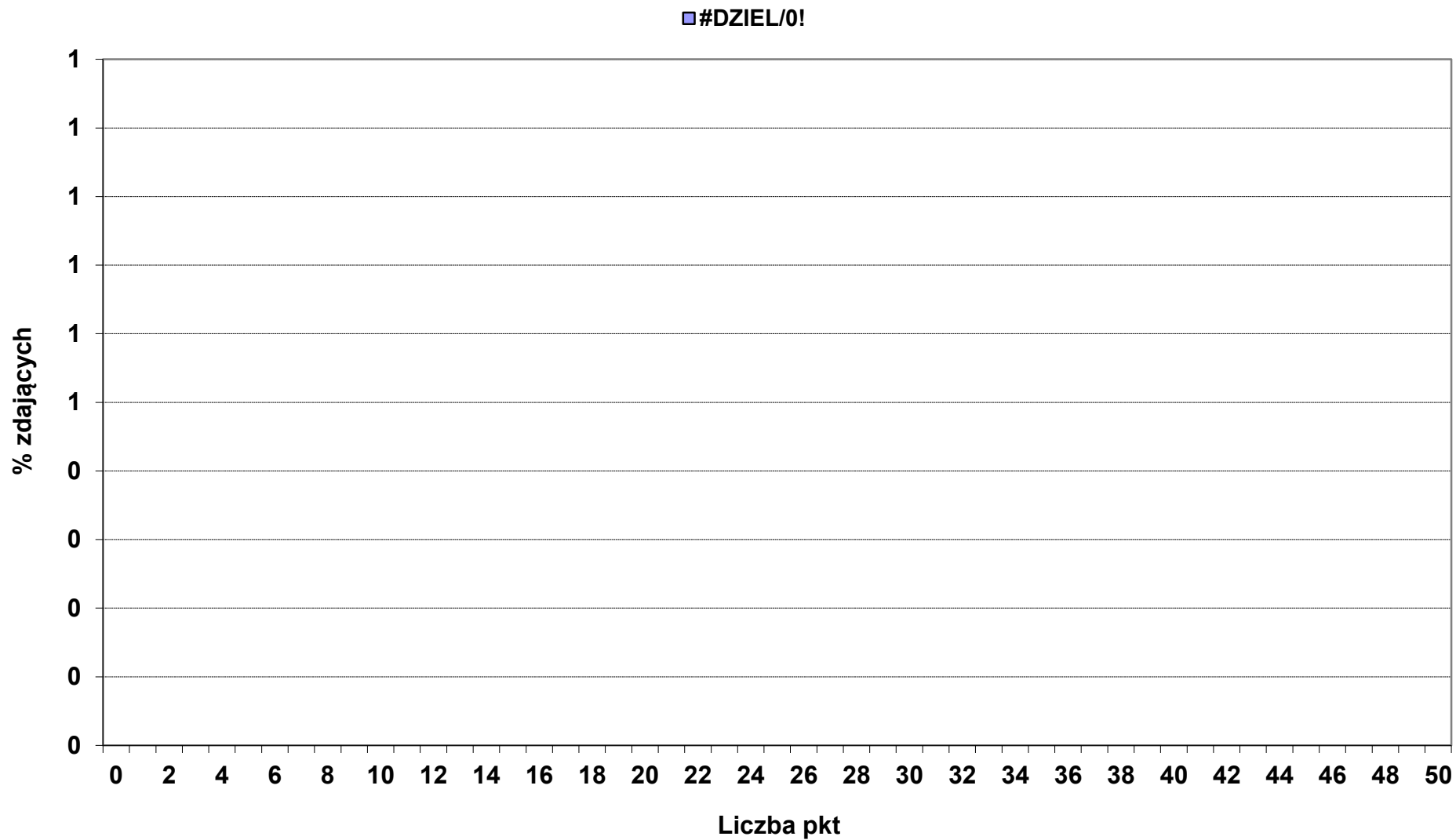

Rozkład wyników punktowych z części I etapu pisemnego w okręgu OKE we Wrocławiu

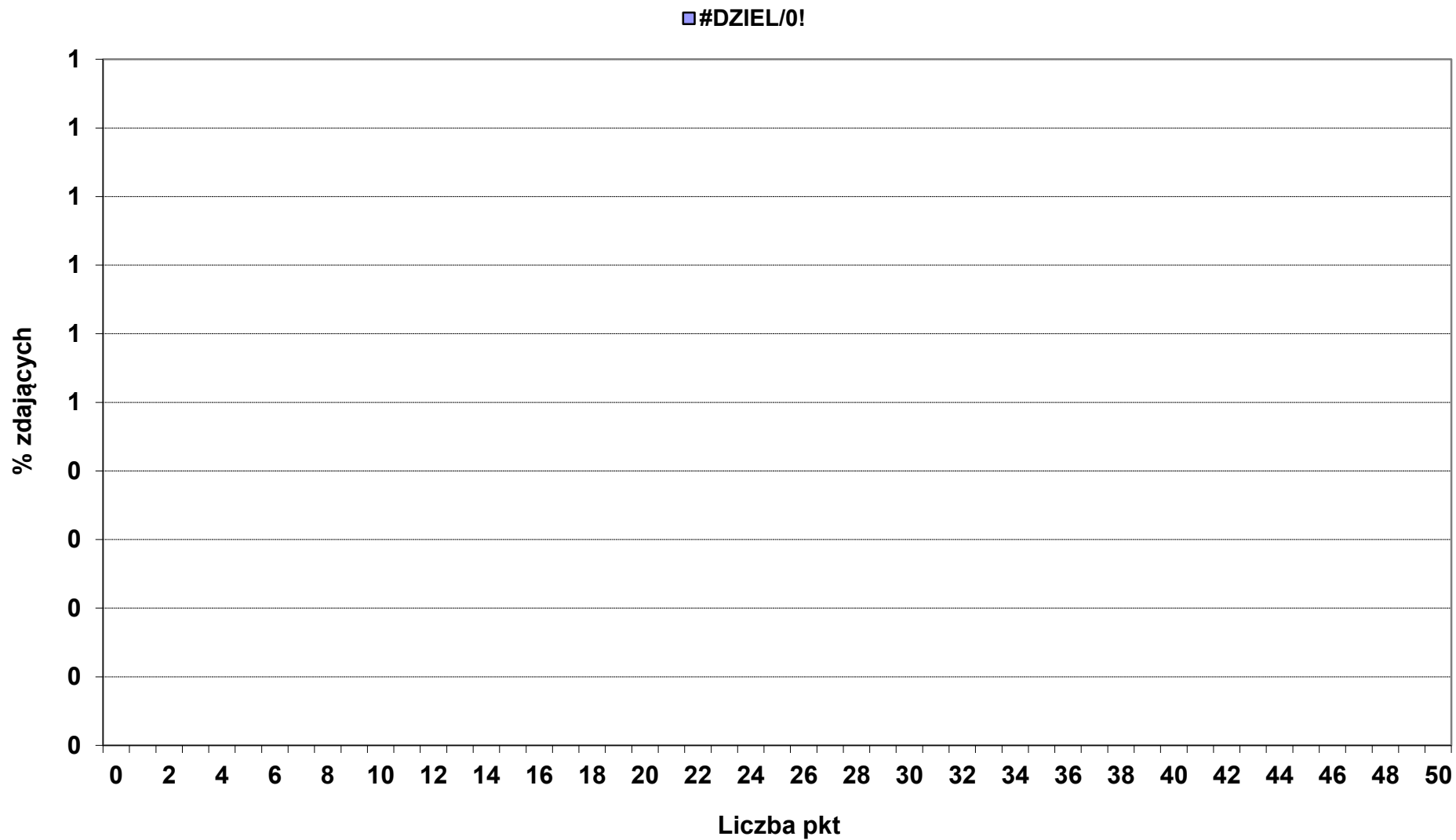

Rozkład wyników punktowych z części I etapu pisemnego w okręgu OKE we Wrocławiu

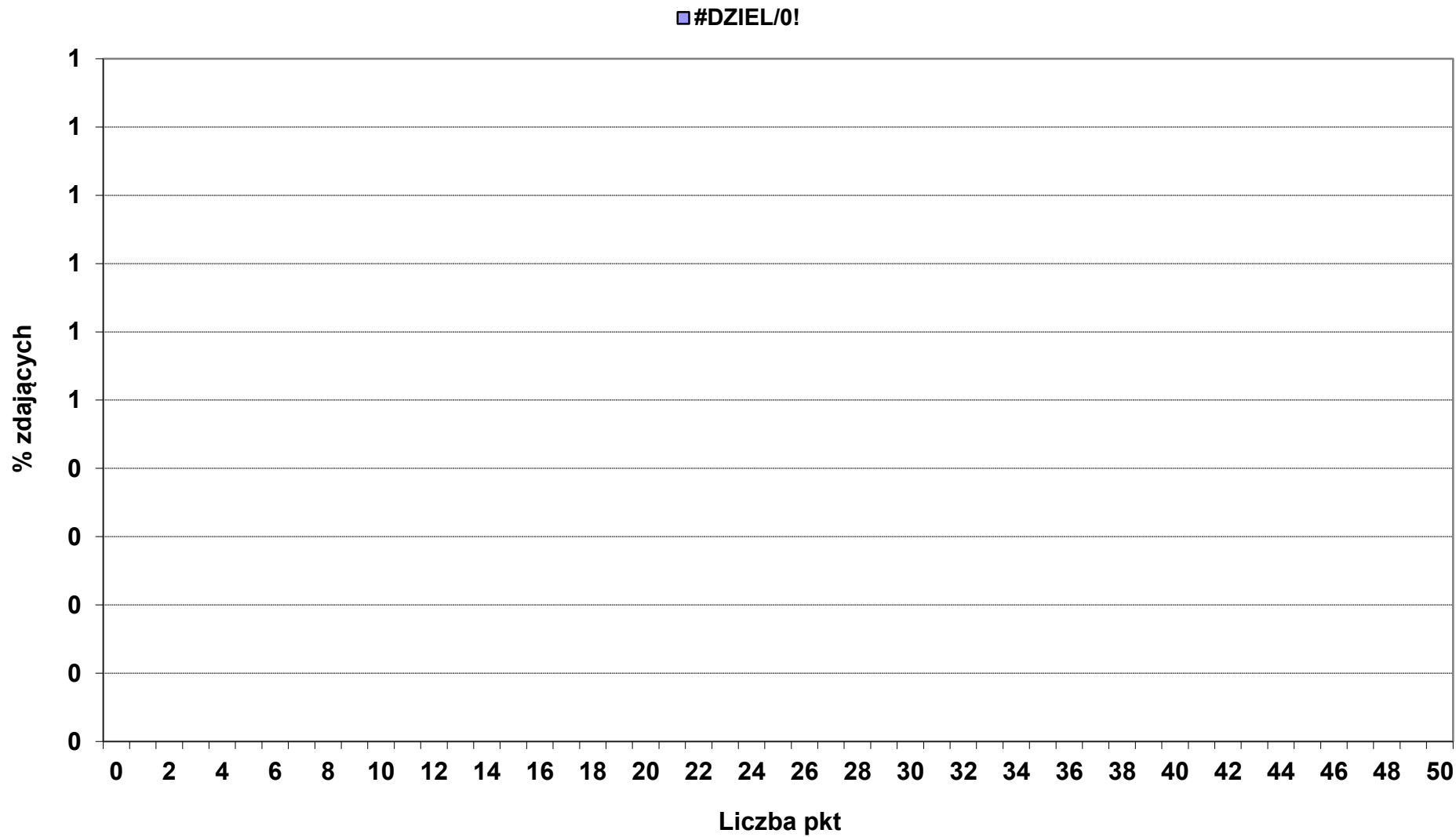

Rozkład wyników punktowych z części I etapu pisemnego w okręgu OKE we Wrocławiu

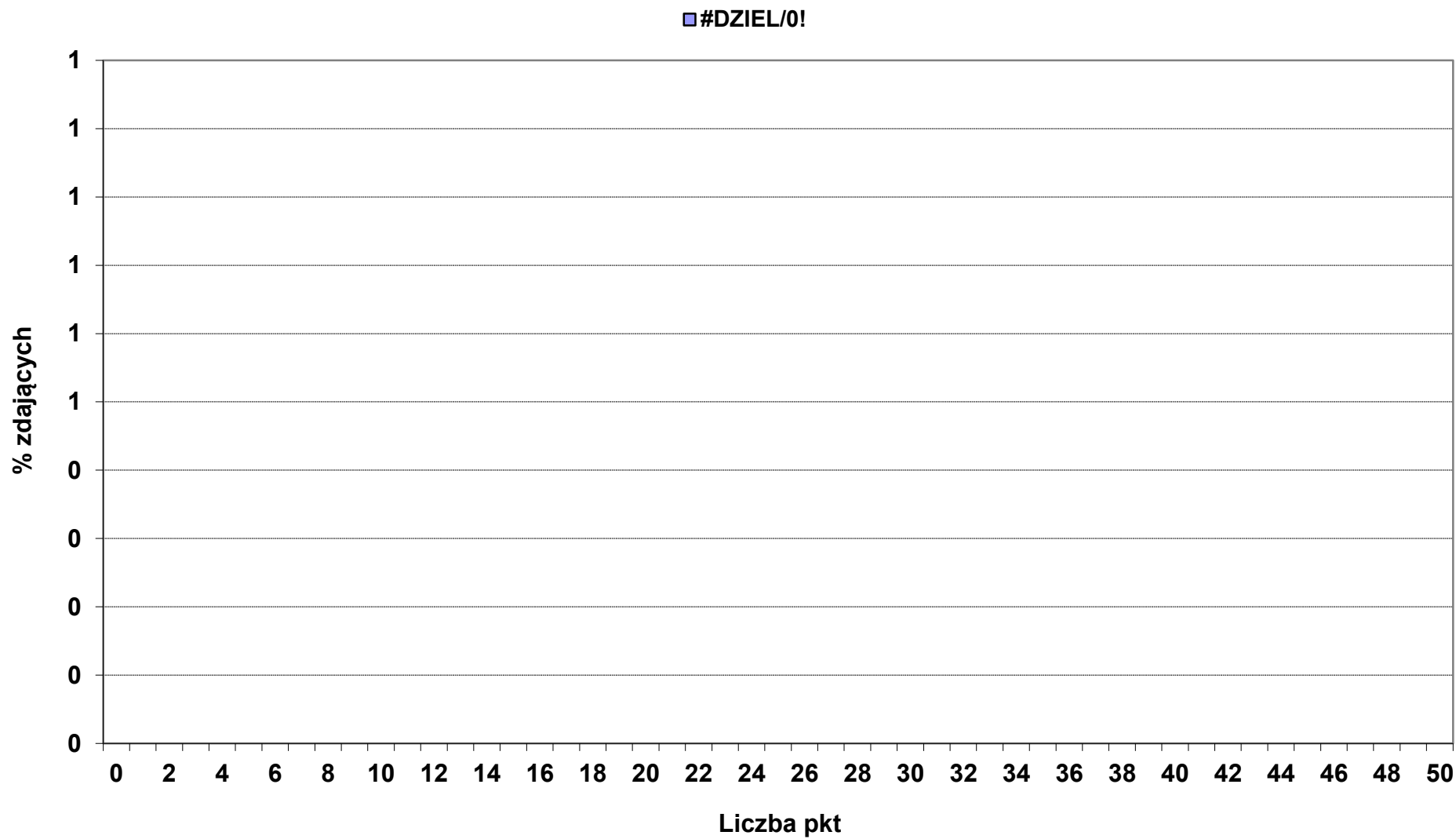

Rozkład wyników punktowych z części I etapu pisemnego w okręgu OKE we Wrocławiu

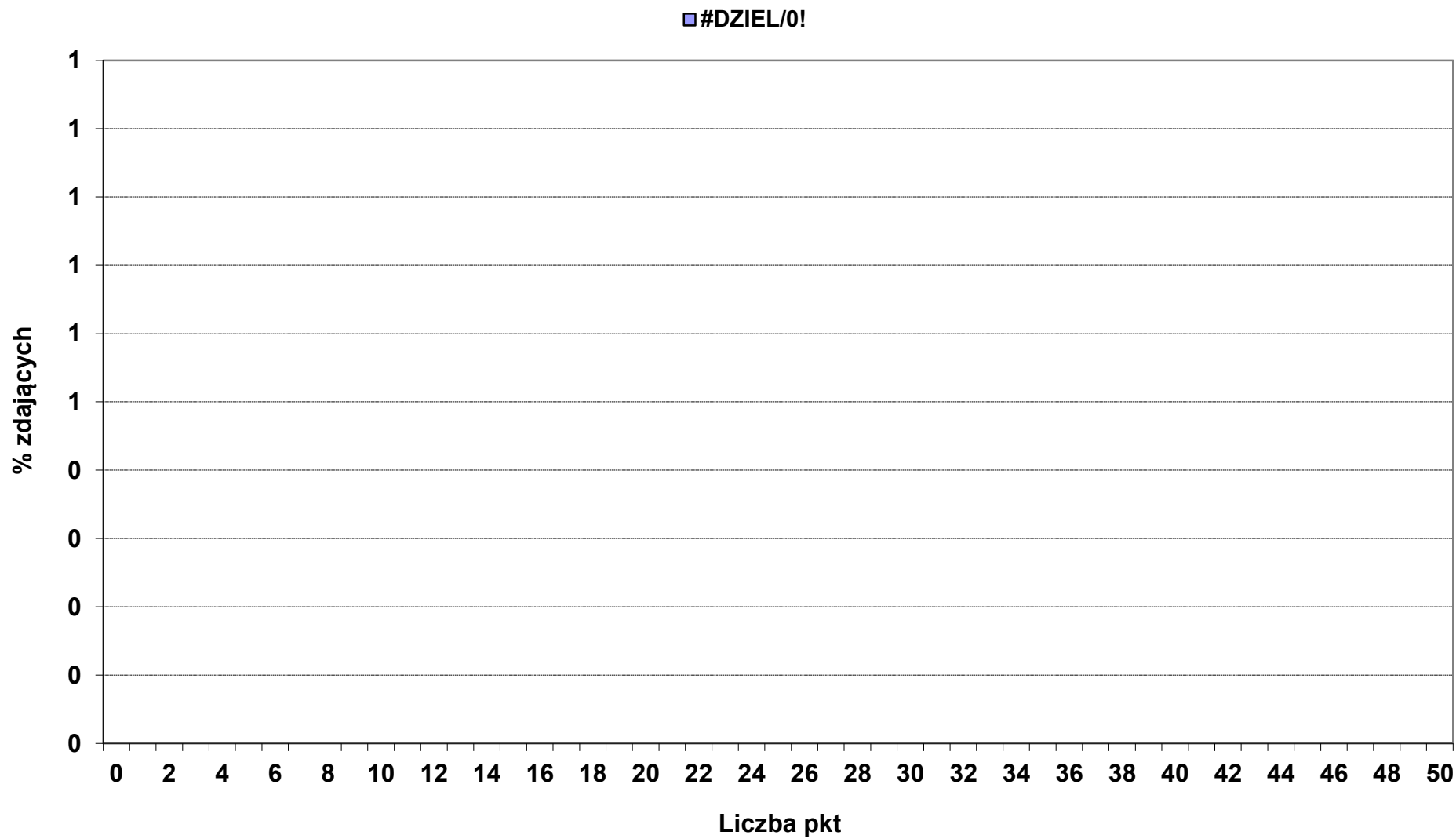

Rozkład wyników punktowych z części I etapu pisemnego w okręgu OKE we Wrocławiu

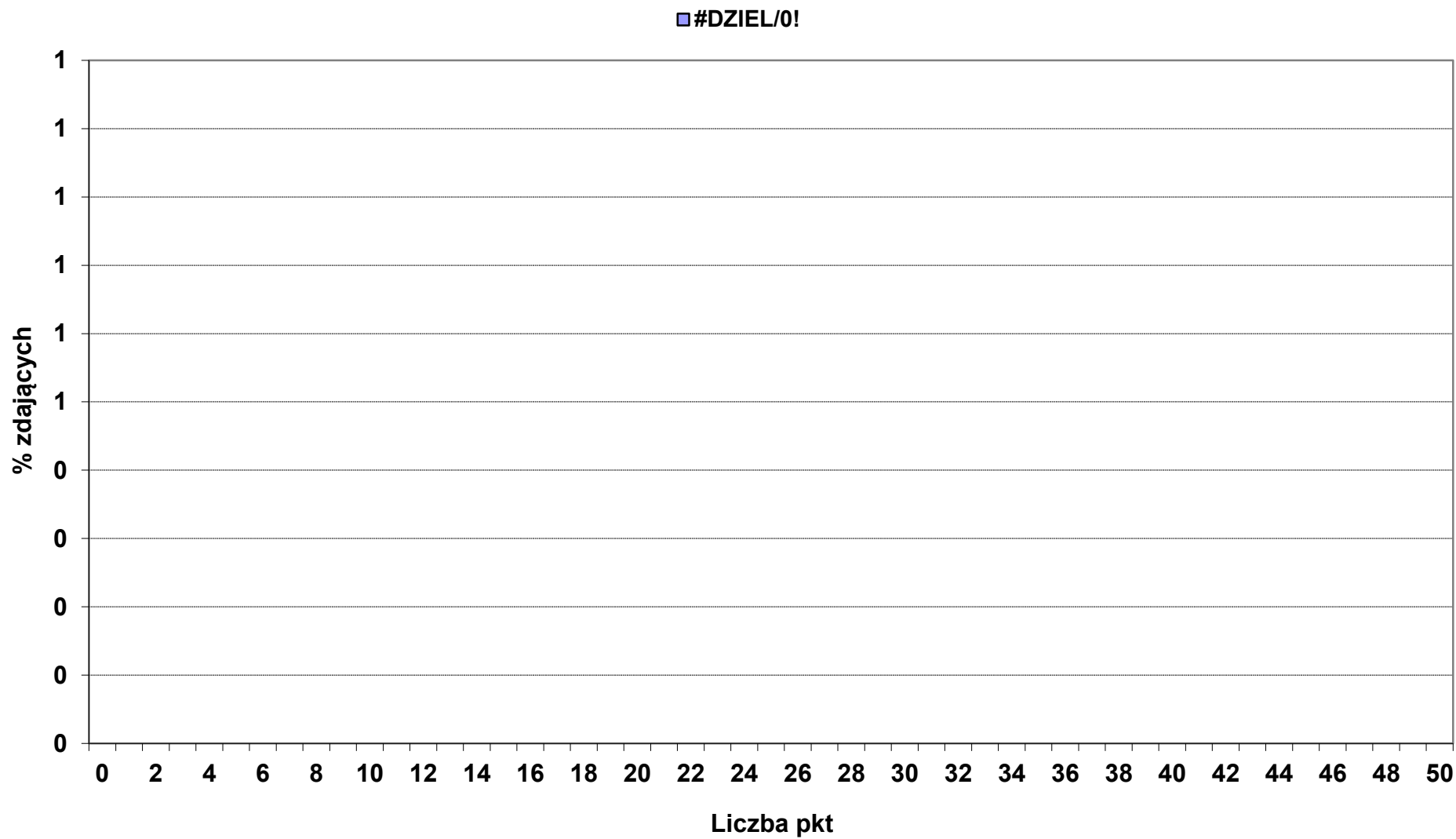

Rozkład wyników punktowych z części I etapu pisemnego w okręgu OKE we Wrocławiu

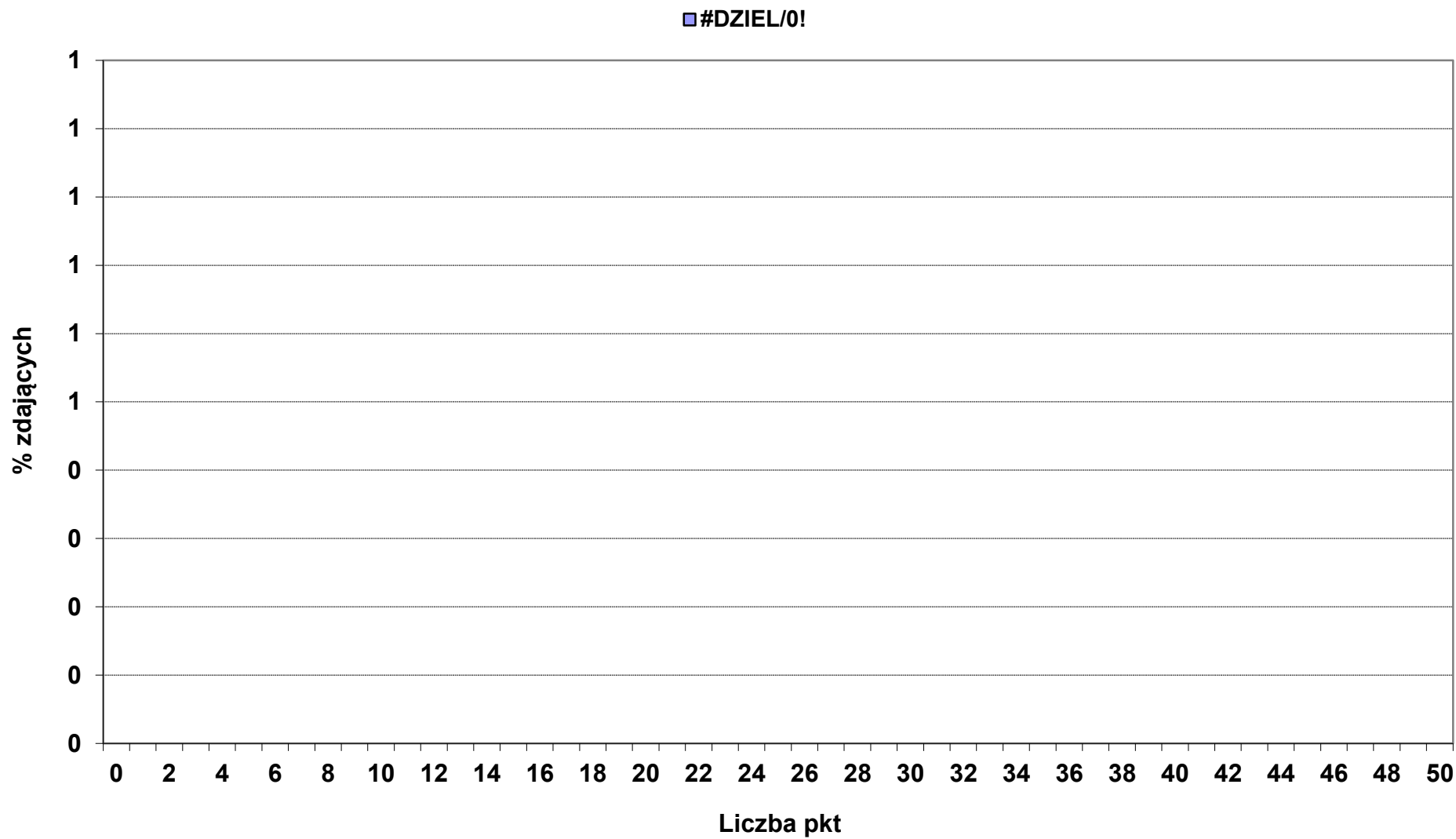

Rozkład wyników punktowych z części I etapu pisemnego w okręgu OKE we Wrocławiu

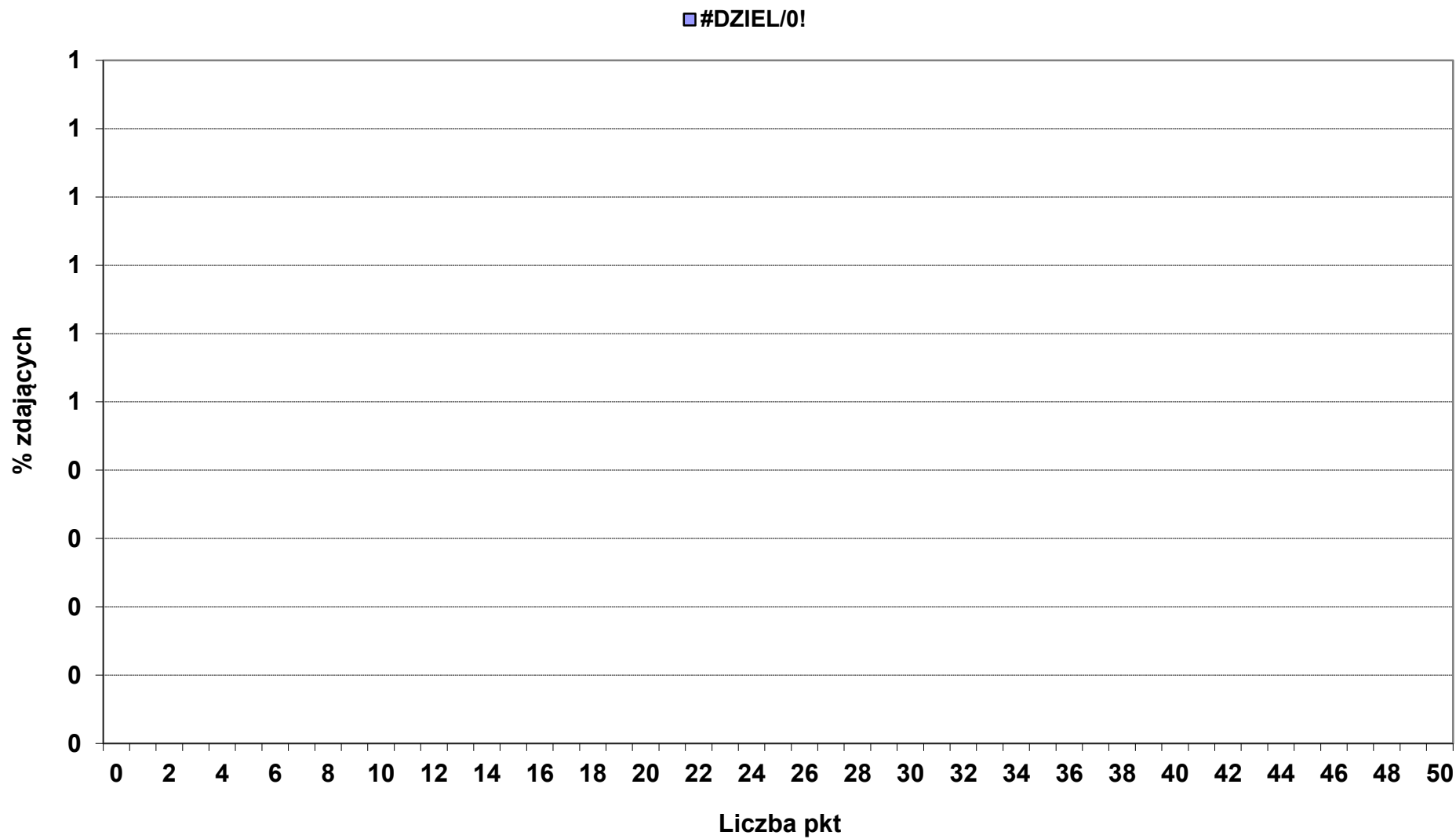

Rozkład wyników punktowych z części I etapu pisemnego w okręgu OKE we Wrocławiu

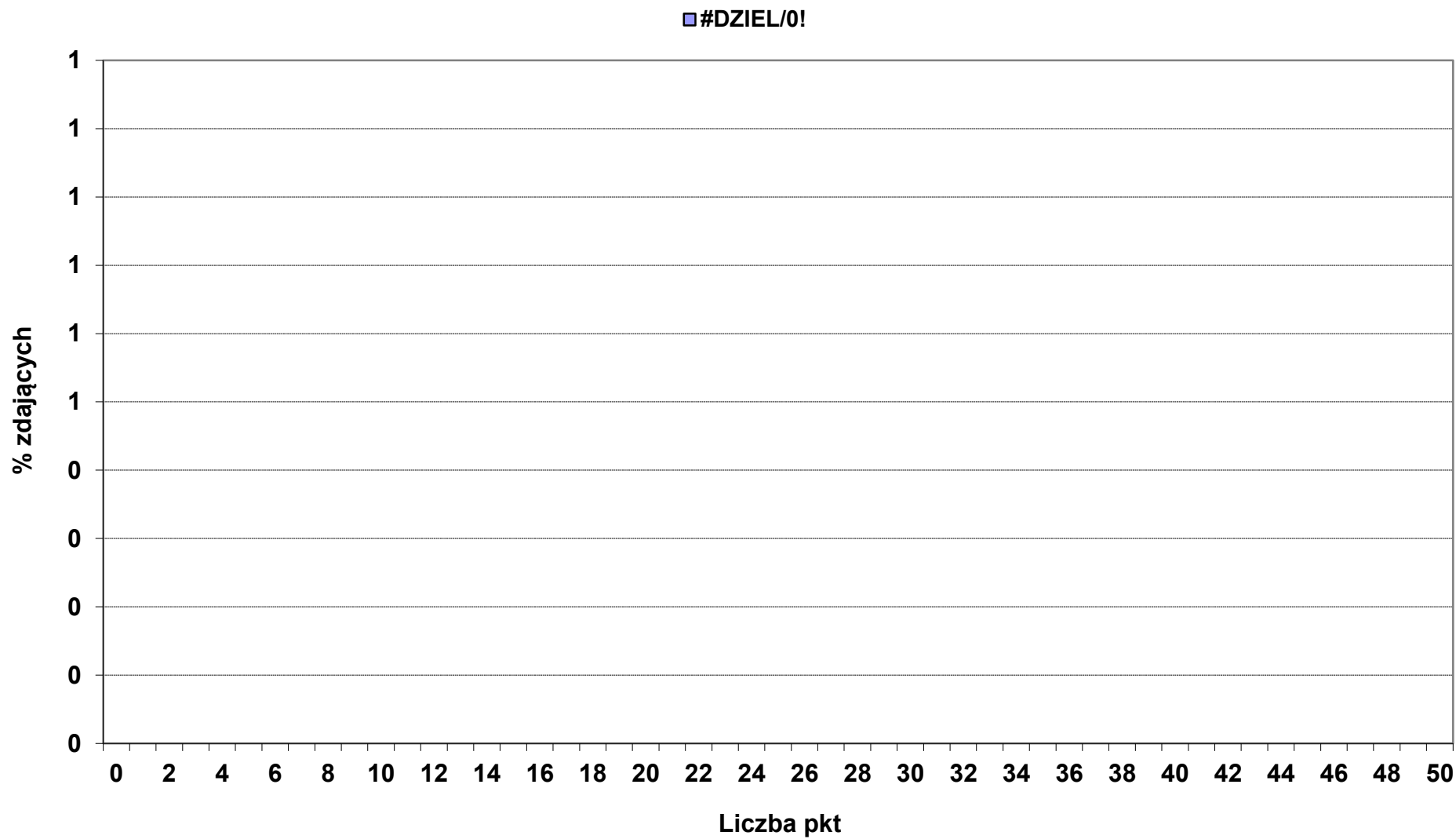

Rozkład wyników punktowych z części I etapu pisemnego w okręgu OKE we Wrocławiu

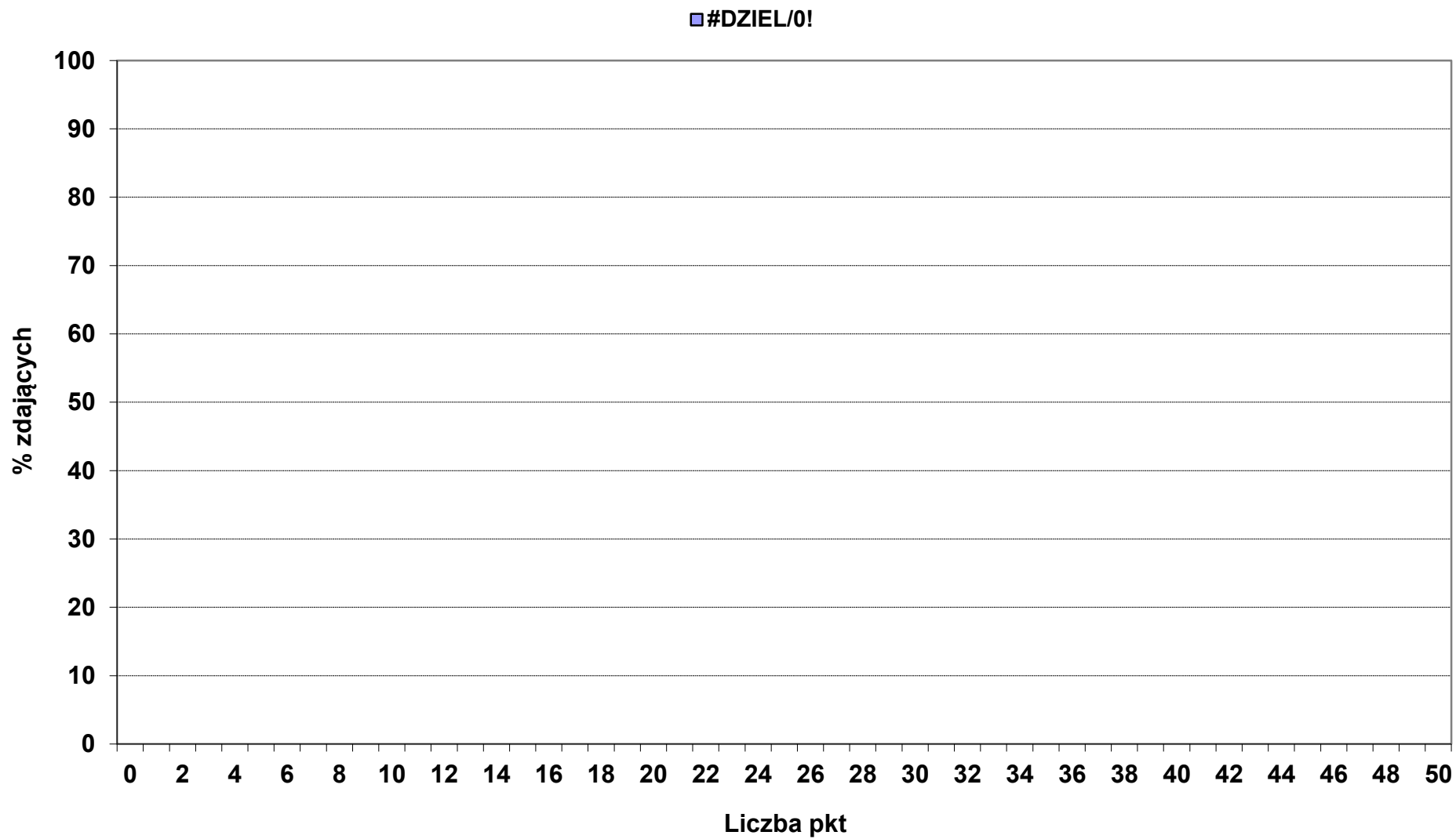

Rozkład wyników punktowych z części I etapu pisemnego w okręgu OKE we Wrocławiu

■ 512_05_ KUCHARZ MAŁEJ GASTRONOMII (N - 143, śr. wynik - 24,6 pkt)

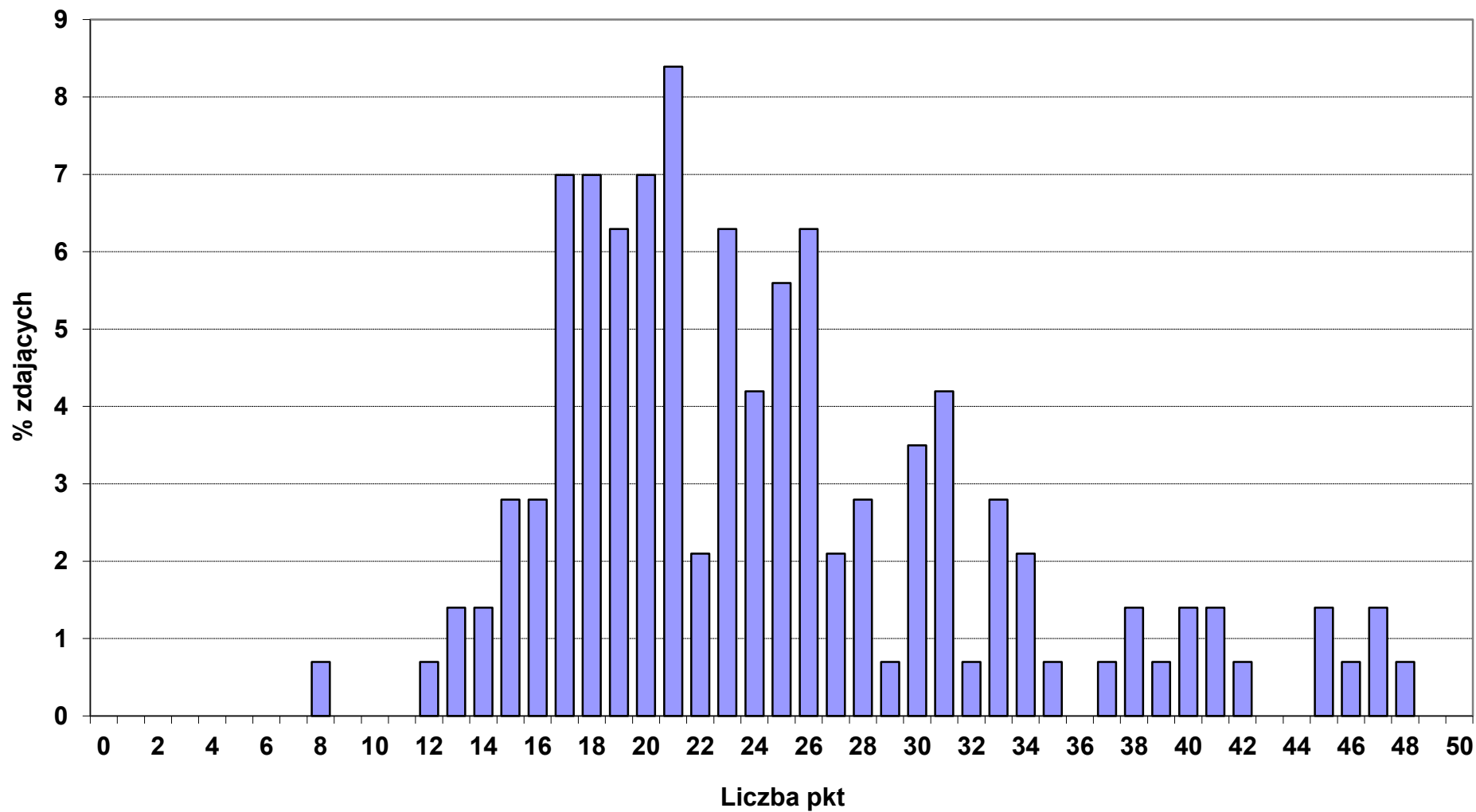

Rozkład wyników punktowych z części I etapu pisemnego w okręgu OKE we Wrocławiu

■ 513_02_OPIEKUN MEDYCZNY (N - 10, śr. wynik - 35,4 pkt)

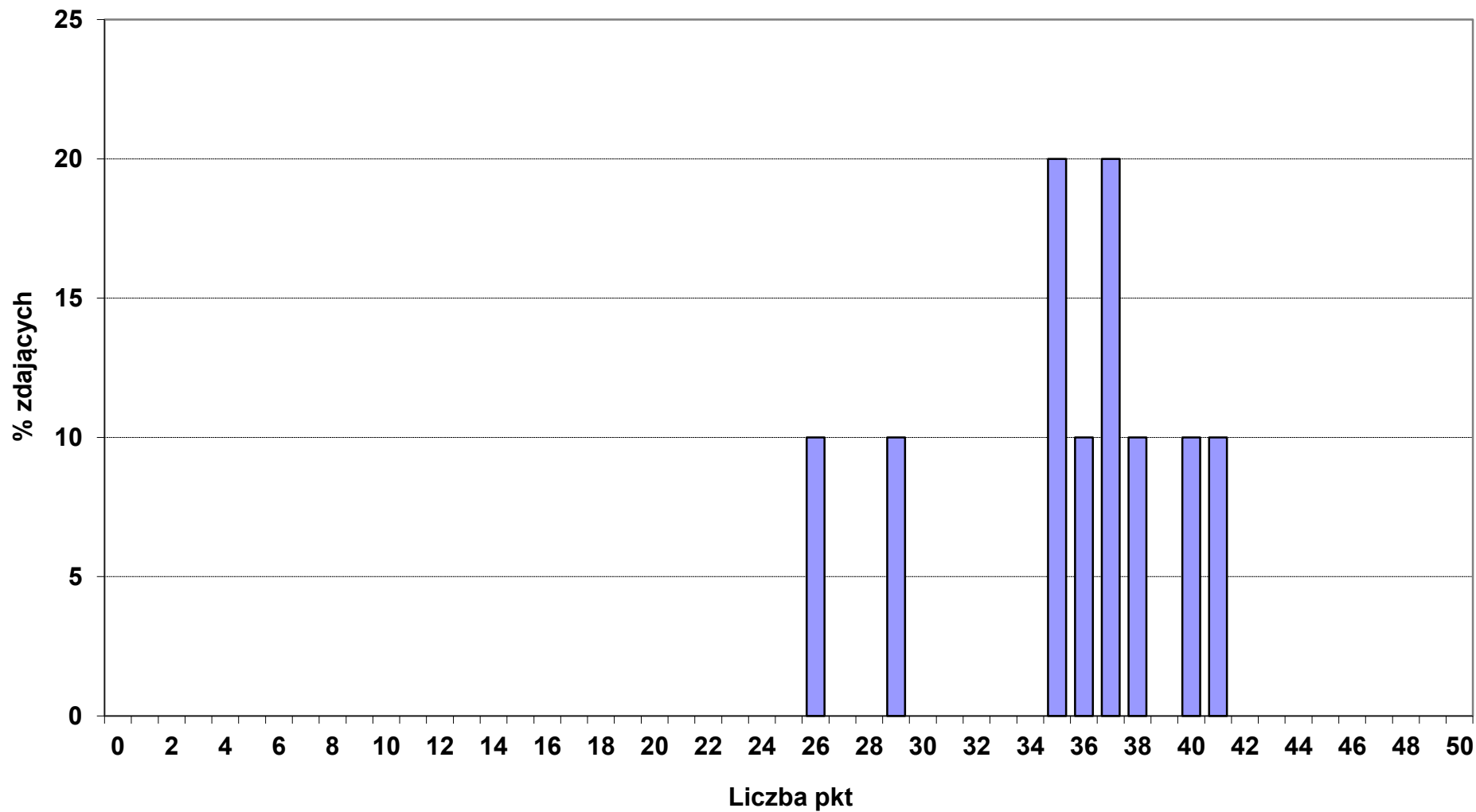

Rozkład wyników punktowych z części I etapu pisemnego w okręgu OKE we Wrocławiu

■ 514_01_FRYZJER (N - 21, śr. wynik - 27 pkt)

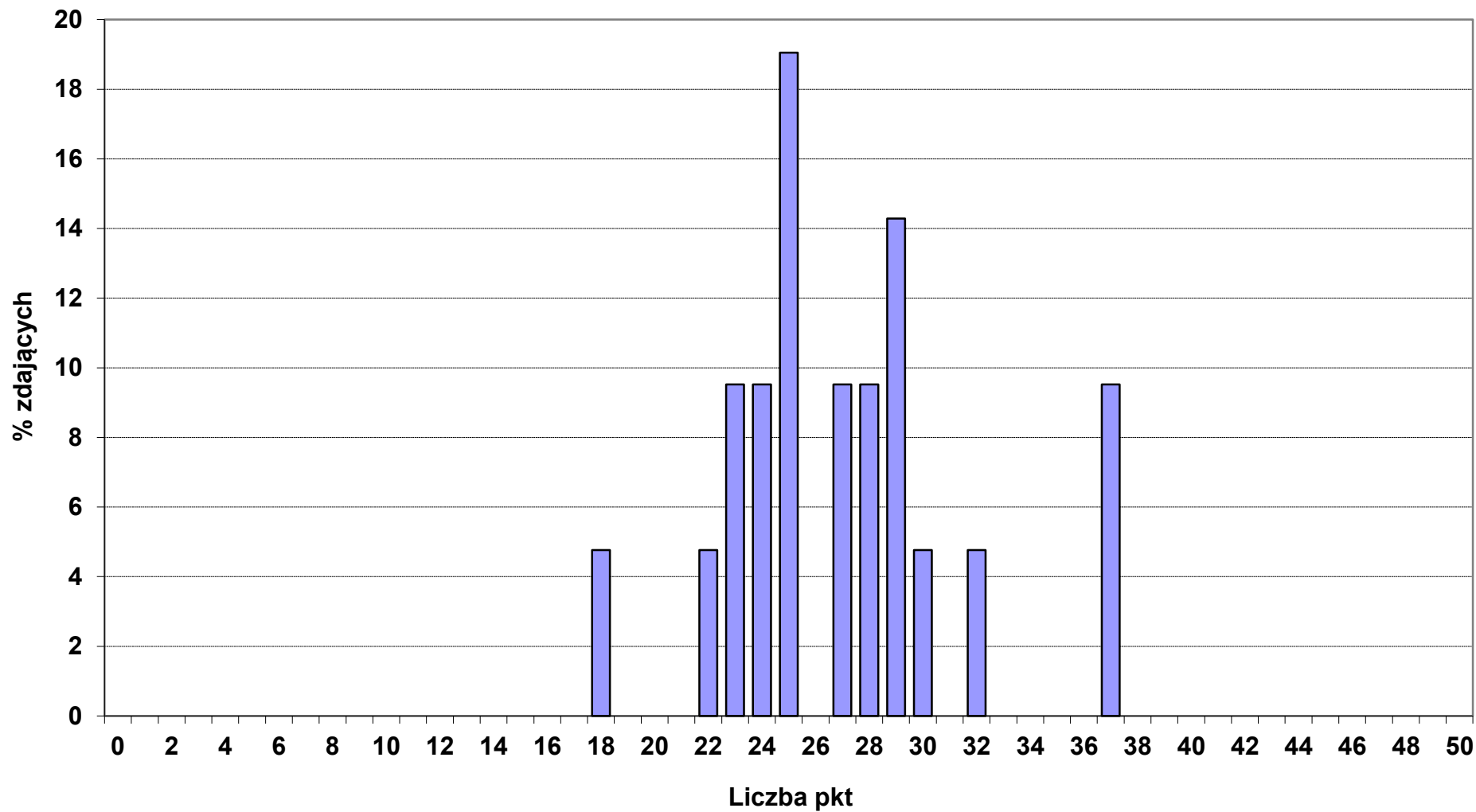

Rozkład wyników punktowych z części I etapu pisemnego w okręgu OKE we Wrocławiu

■ 522_01_ SPRZEDAWCA (N - 71, śr. wynik - 27,3 pkt)

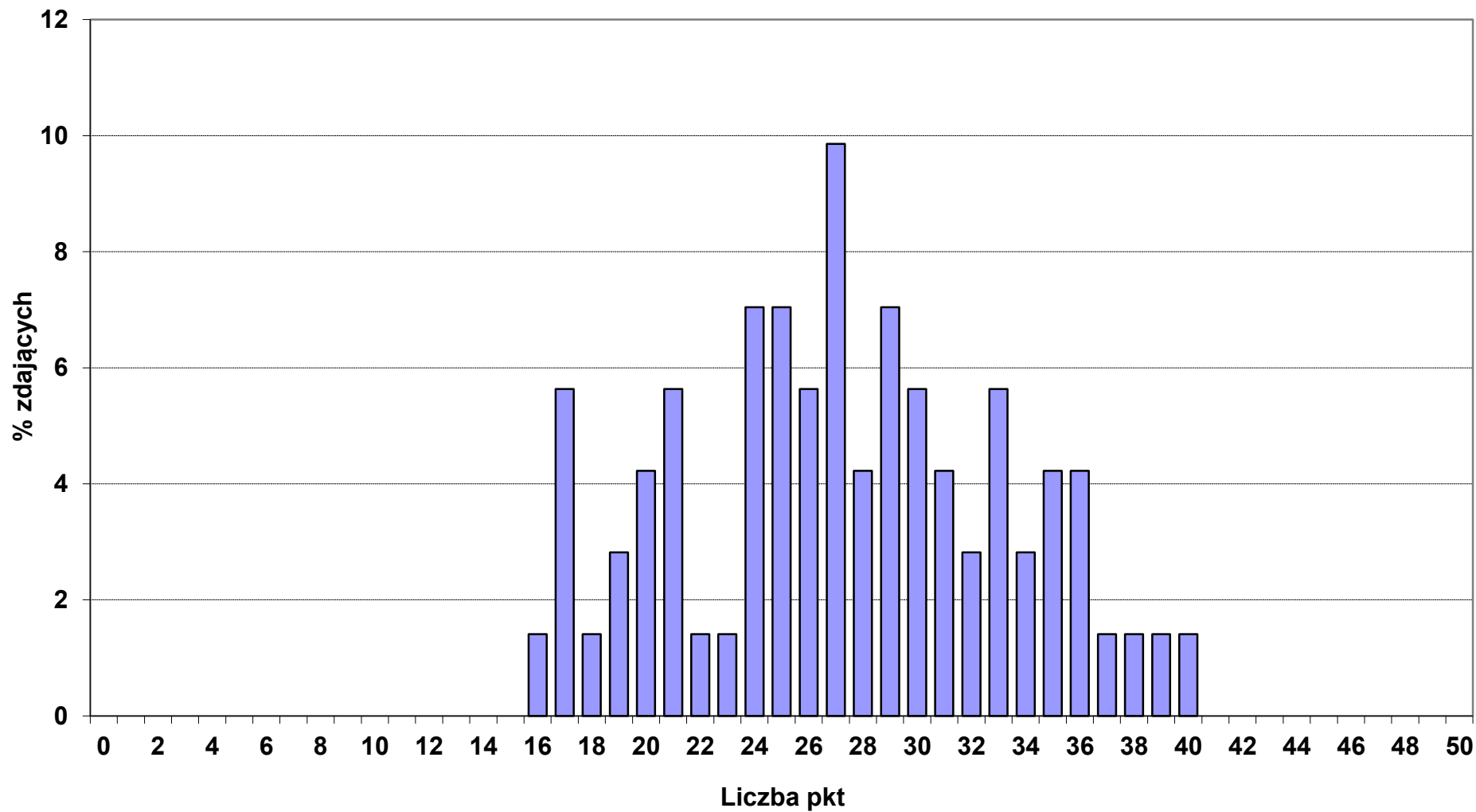

Rozkład wyników punktowych z części I etapu pisemnego w okręgu OKE we Wrocławiu

■ 613_01_ ROLNIK (N - 9, śr. wynik - 28,4 pkt)

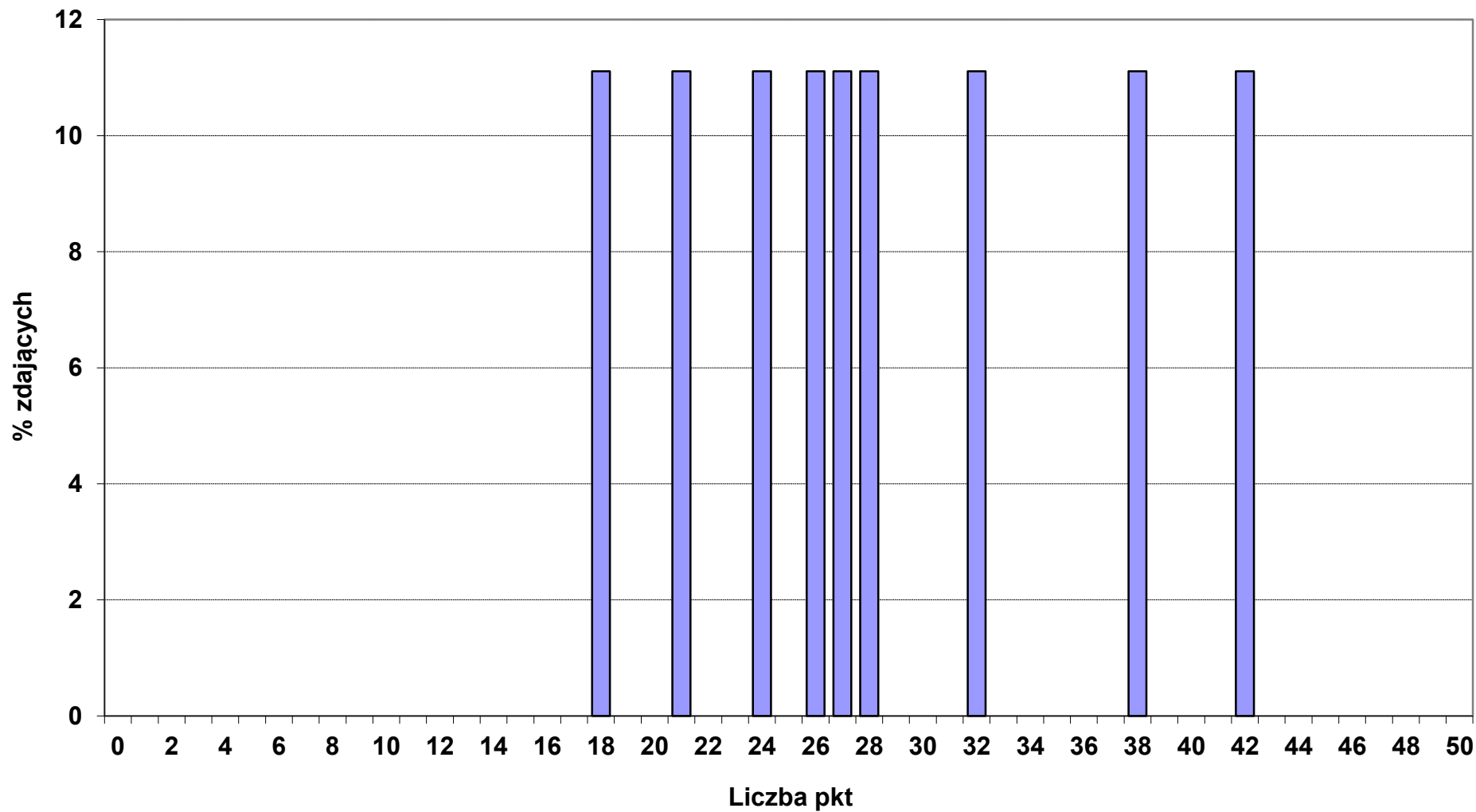

Rozkład wyników punktowych z części I etapu pisemnego w okręgu OKE we Wrocławiu

■ 621_01_ OGRODNIK (N - 9, śr. wynik - 30,1 pkt)

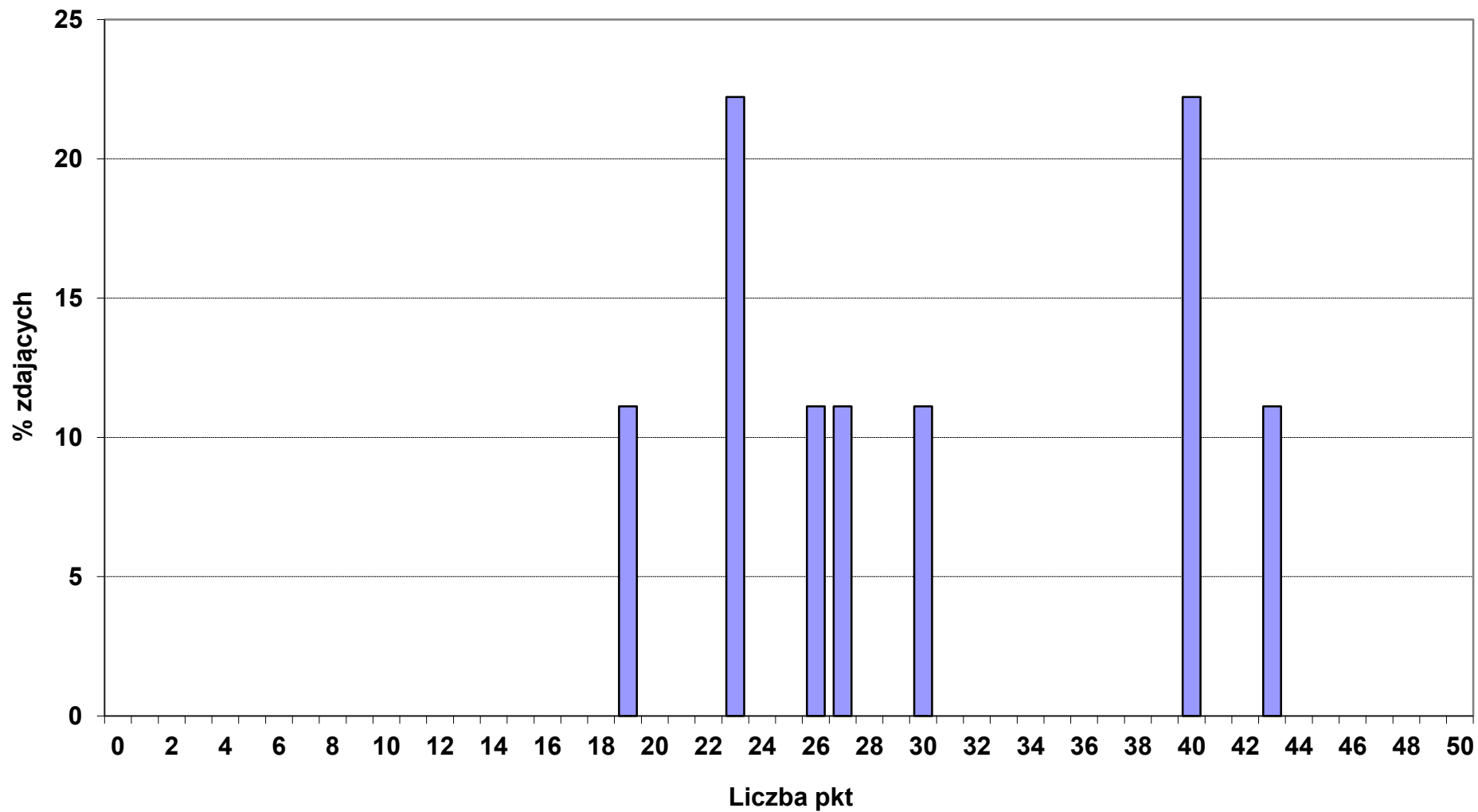

Rozkład wyników punktowych z części I etapu pisemnego w okręgu OKE we Wrocławiu

■ 712_01_ BETONIARZ-ZBROJARZ (N - 6, śr. wynik - 22,2 pkt)

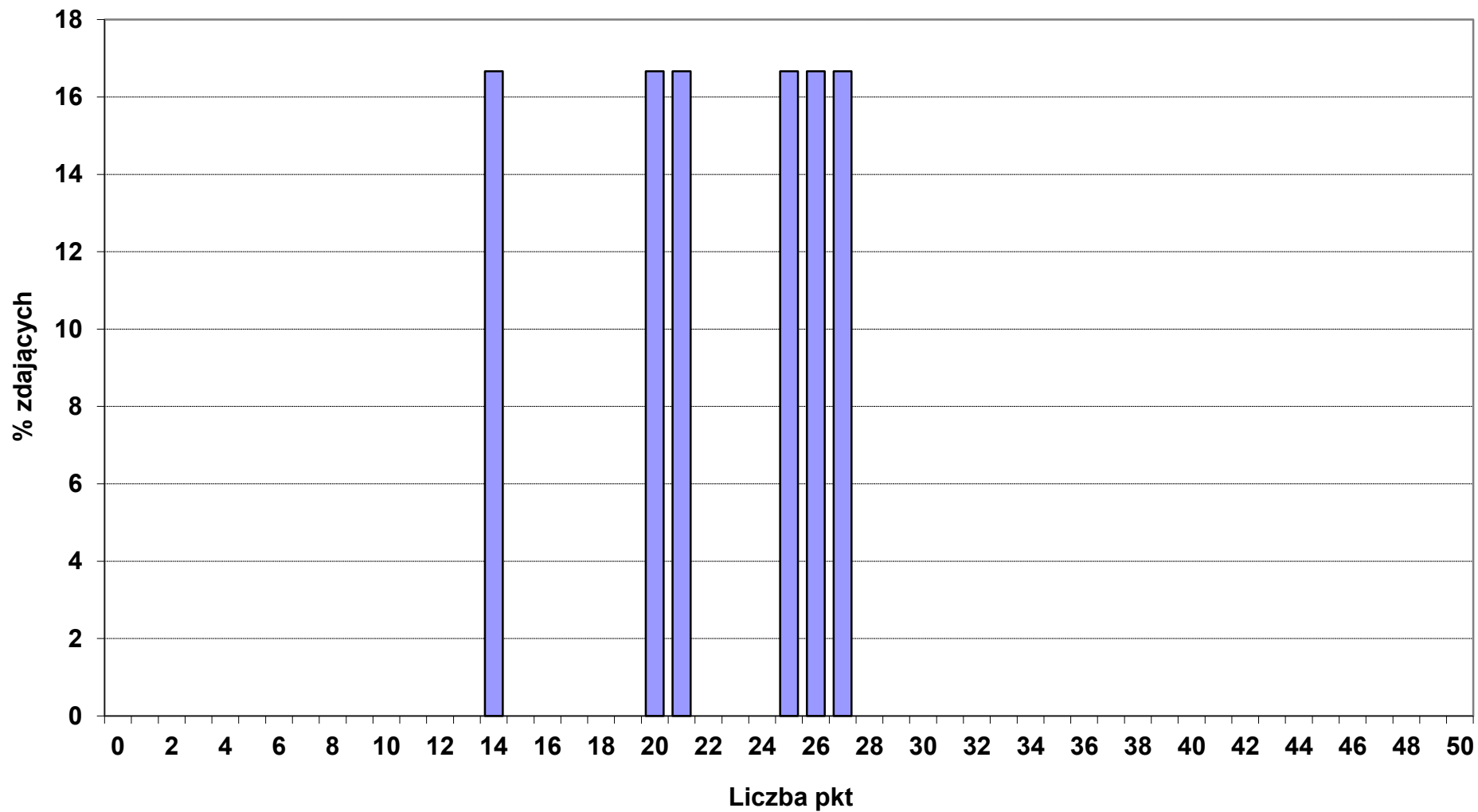

Rozkład wyników punktowych z części I etapu pisemnego w okręgu OKE we Wrocławiu

■ 712_02_ CIEŚLA (N - 1, śr. wynik - 20 pkt)

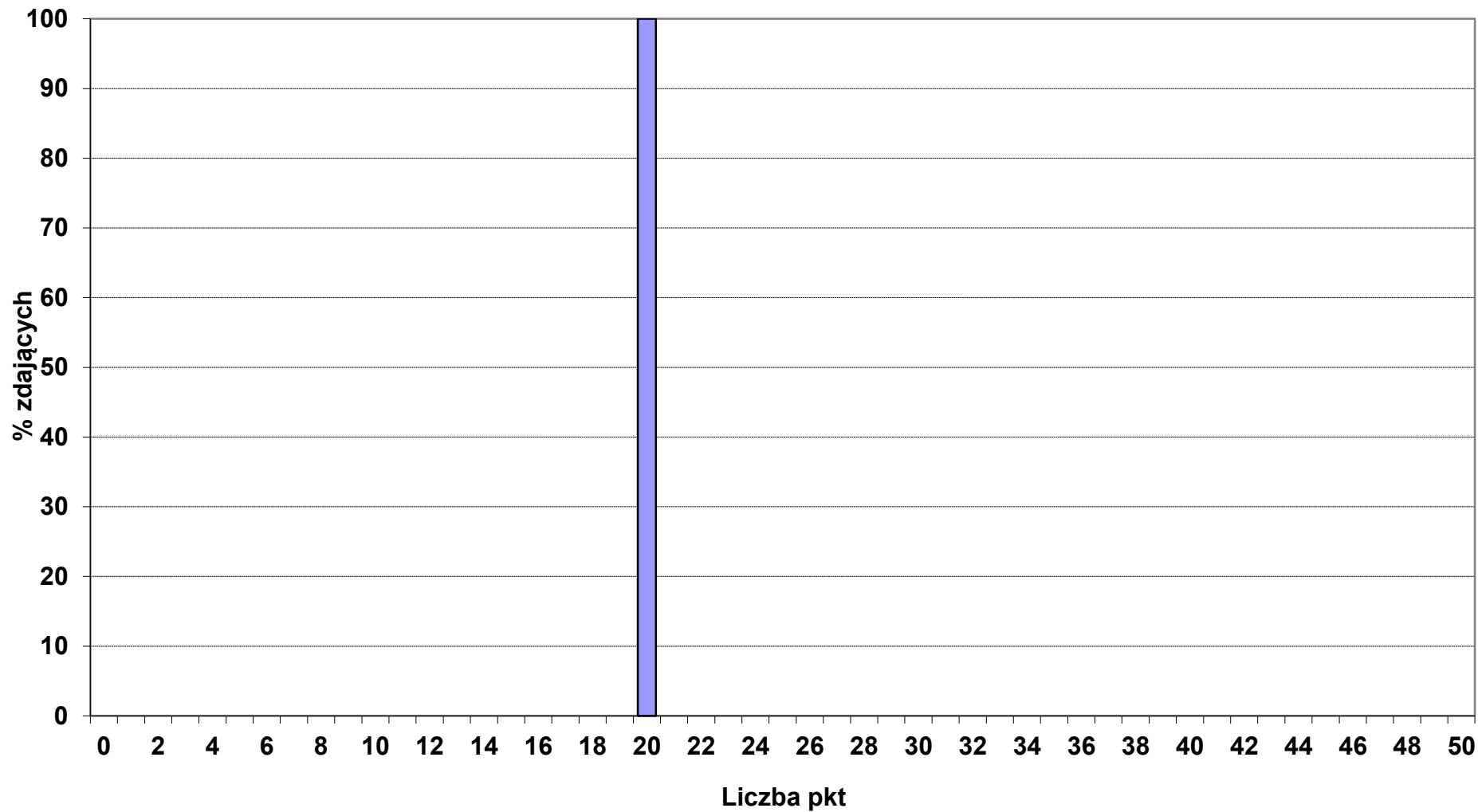

Rozkład wyników punktowych z części I etapu pisemnego w okręgu OKE we Wrocławiu

712_06_ MURARZ (N - 53, śr. wynik - 21,7 pkt)

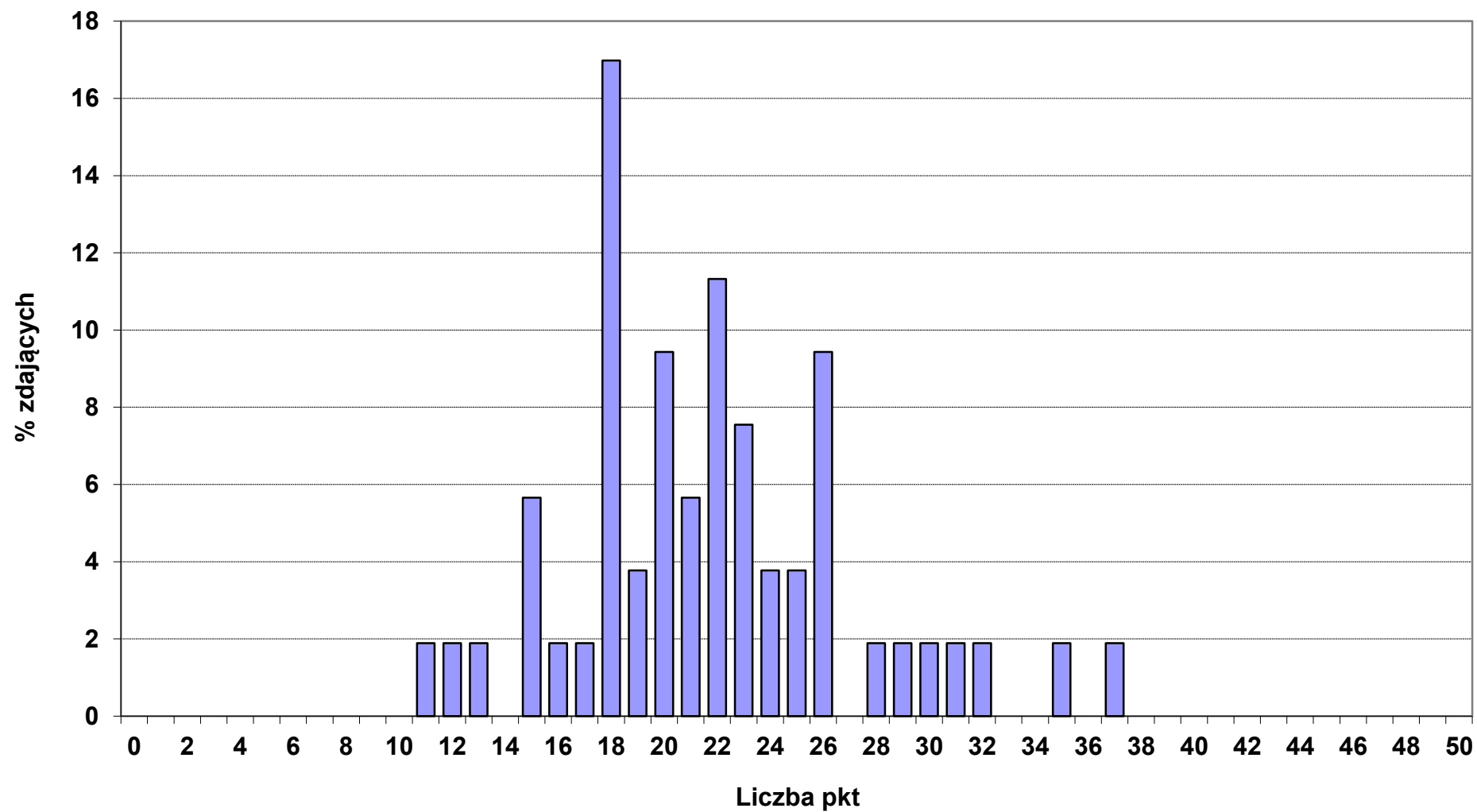

Rozkład wyników punktowych z części I etapu pisemnego w okręgu OKE we Wrocławiu

■ 713_01_DEKARZ (N - 5, śr. wynik - 28,4 pkt)

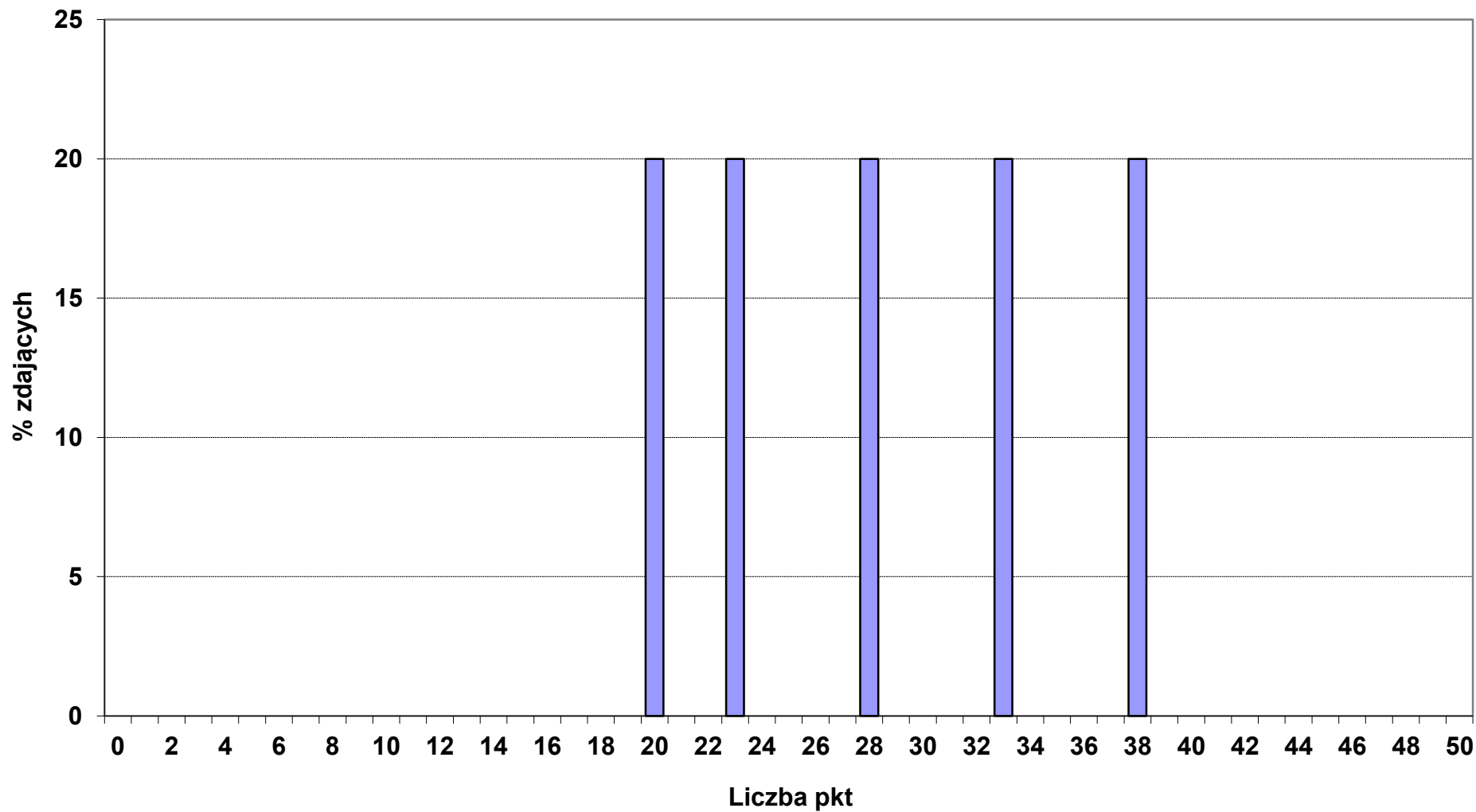

Rozkład wyników punktowych z części I etapu pisemnego w okręgu OKE we Wrocławiu

■ 713_02_ MONTER INSTALACJI I URZĄDZEŃ SANITARNYCH (N - 25, śr. wynik - 33,4 pkt)

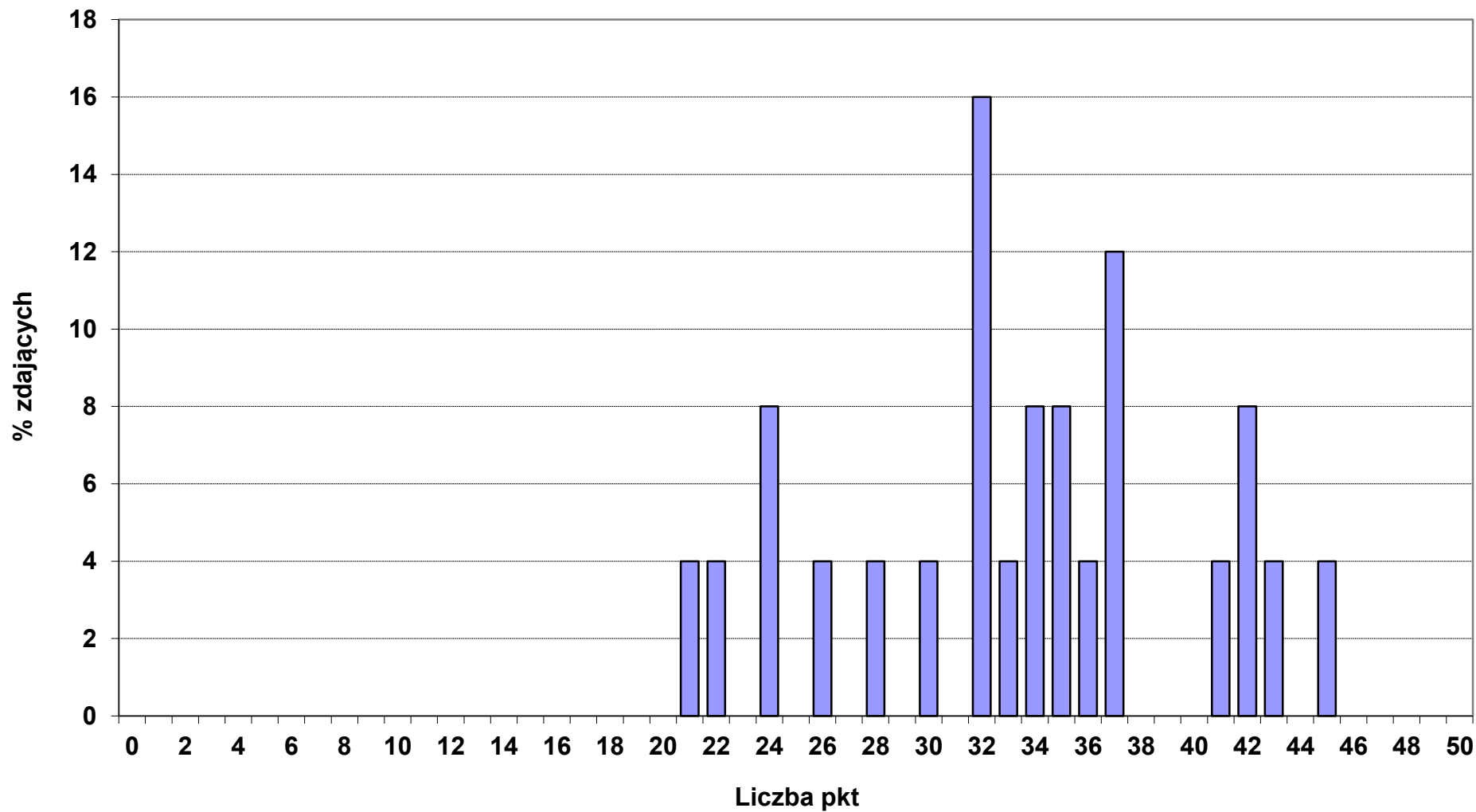

Rozkład wyników punktowych z części I etapu pisemnego w okręgu OKE we Wrocławiu

■ 713_06_ TECHNOLOG ROBÓT WYKOŃCZENIOWYCH W BUDOWNICTWIE (N - 117, śr. wynik - 37,4 pkt)

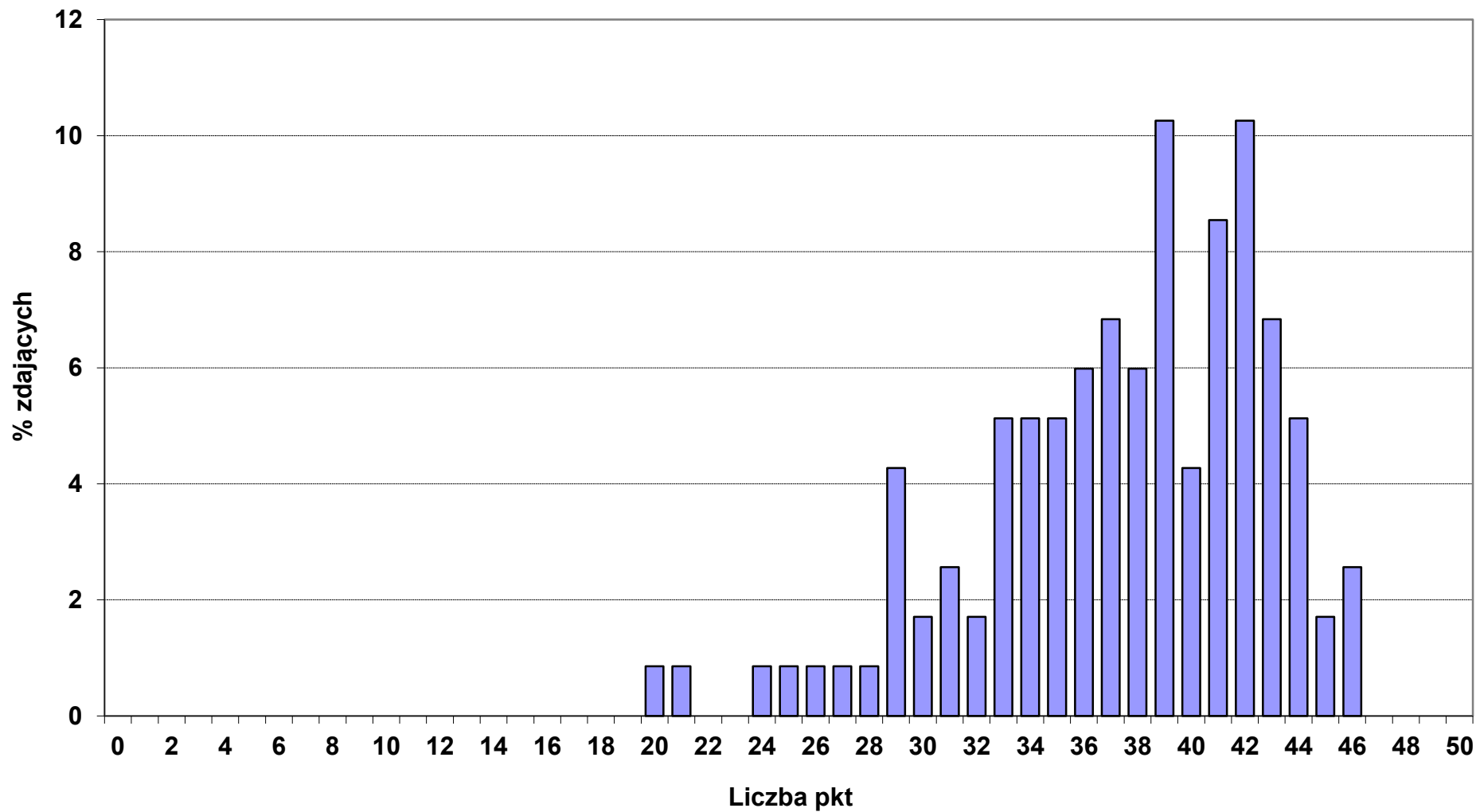

Rozkład wyników punktowych z części I etapu pisemnego w okręgu OKE we Wrocławiu

■ 713_09_ MONTER IZOLACJI PRZEMYSŁOWYCH (N - 9, śr. wynik - 27,2 pkt)

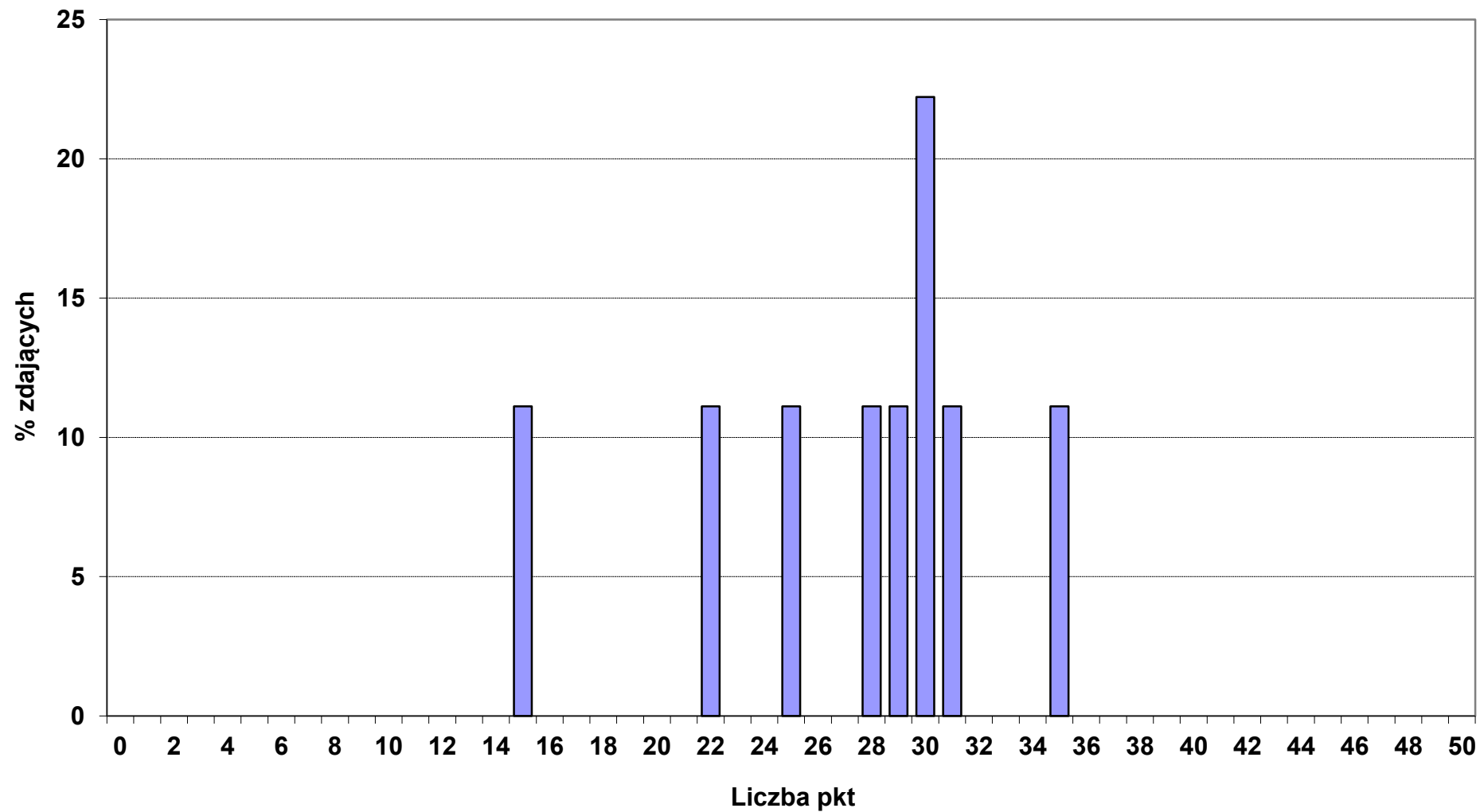

Rozkład wyników punktowych z części I etapu pisemnego w okręgu OKE we Wrocławiu

■ 714_01_ MALARZ-TAPECIARZ (N - 2, śr. wynik - 17,5 pkt)

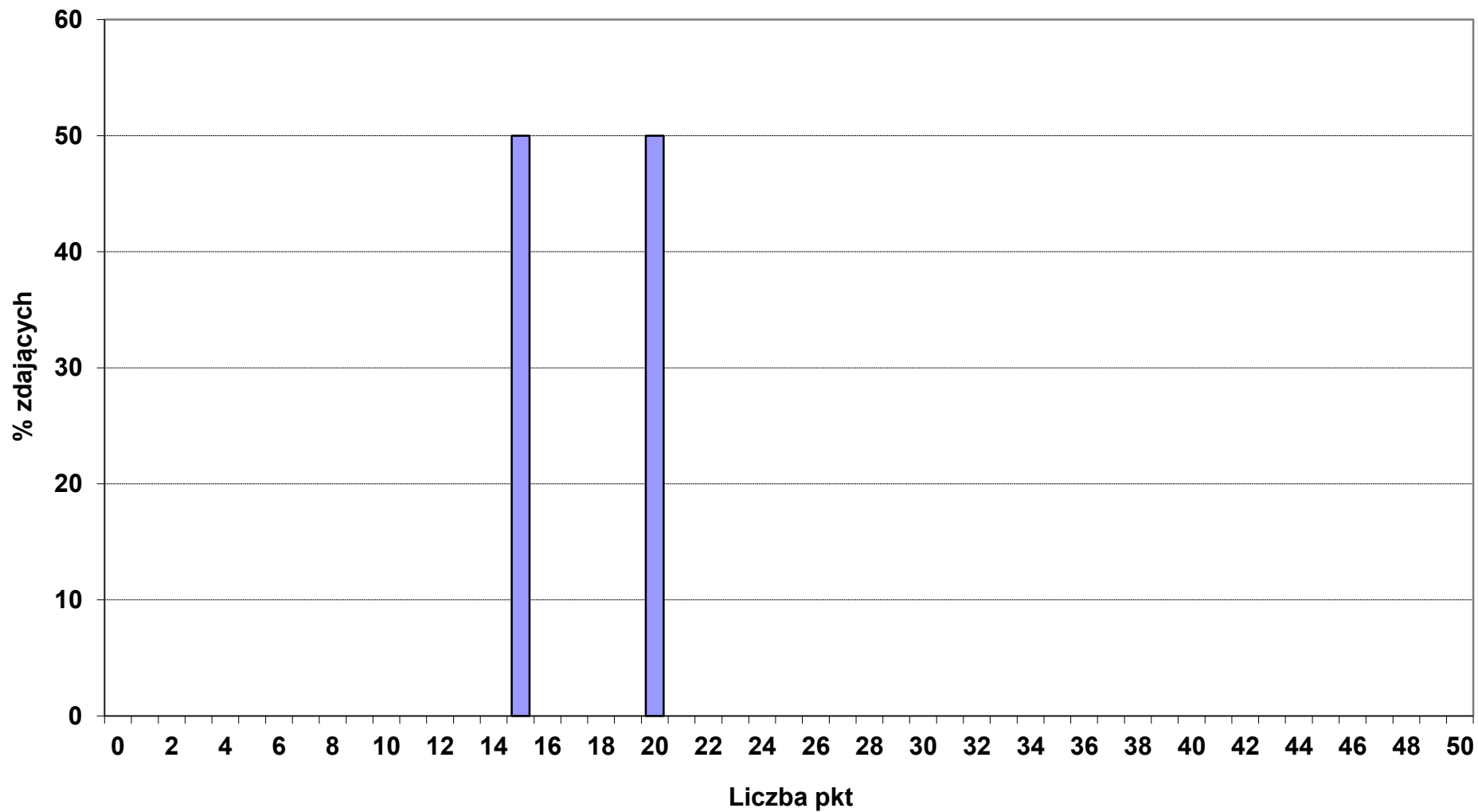

Rozkład wyników punktowych z części I etapu pisemnego w okręgu OKE we Wrocławiu

■ 721_03_ BLACHARZ SAMOCHODOWY (N - 16, śr. wynik - 26,3 pkt)

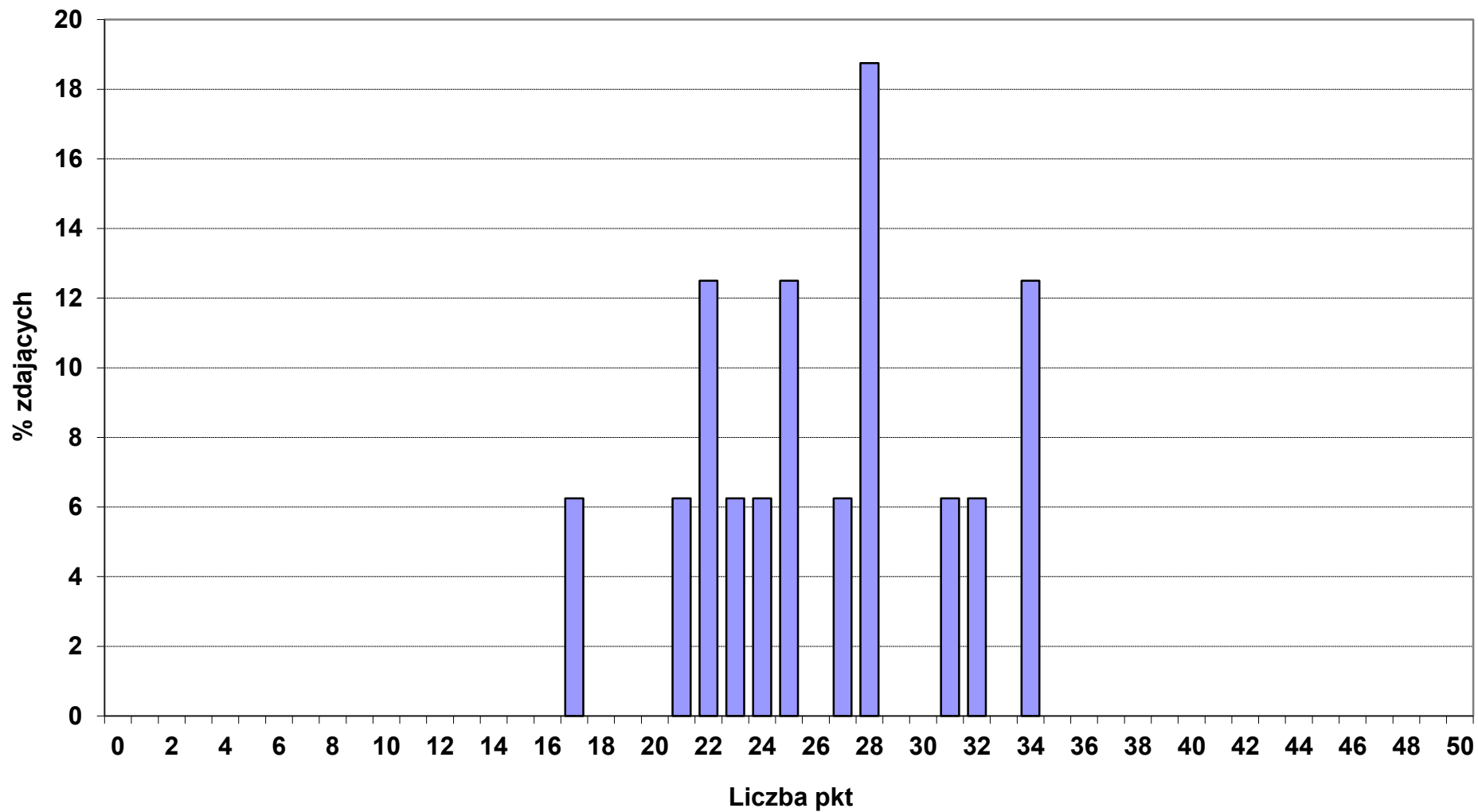

Rozkład wyników punktowych z części I etapu pisemnego w okręgu OKE we Wrocławiu

■ 722_02_ OPERATOR OBRABIAREK SKRAWAJĄCYCH (N - 82, śr. wynik - 27,4 pkt)

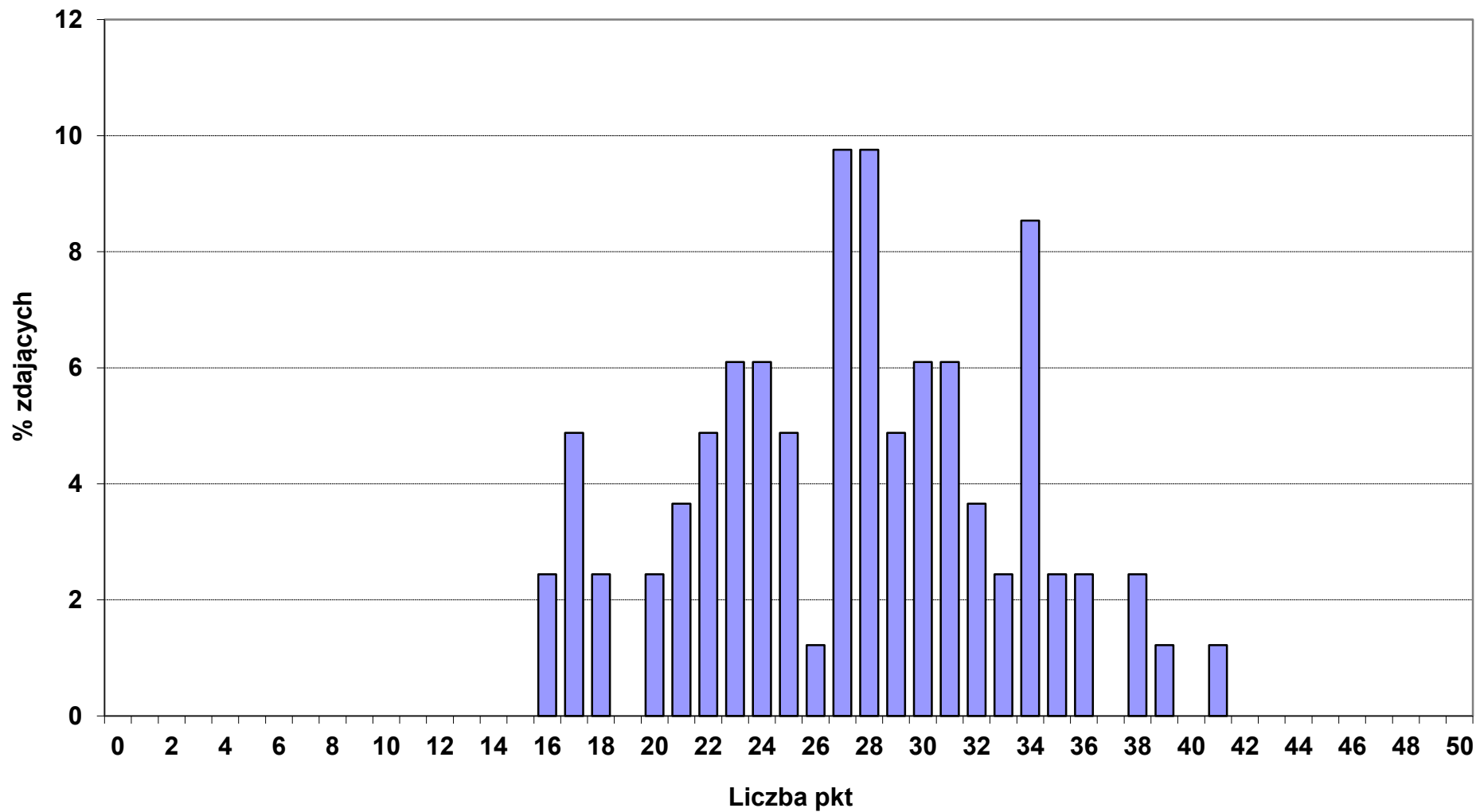

Rozkład wyników punktowych z części I etapu pisemnego w okręgu OKE we Wrocławiu

722_03_ ŚLUSARZ (N - 155, śr. wynik - 24,5 pkt)

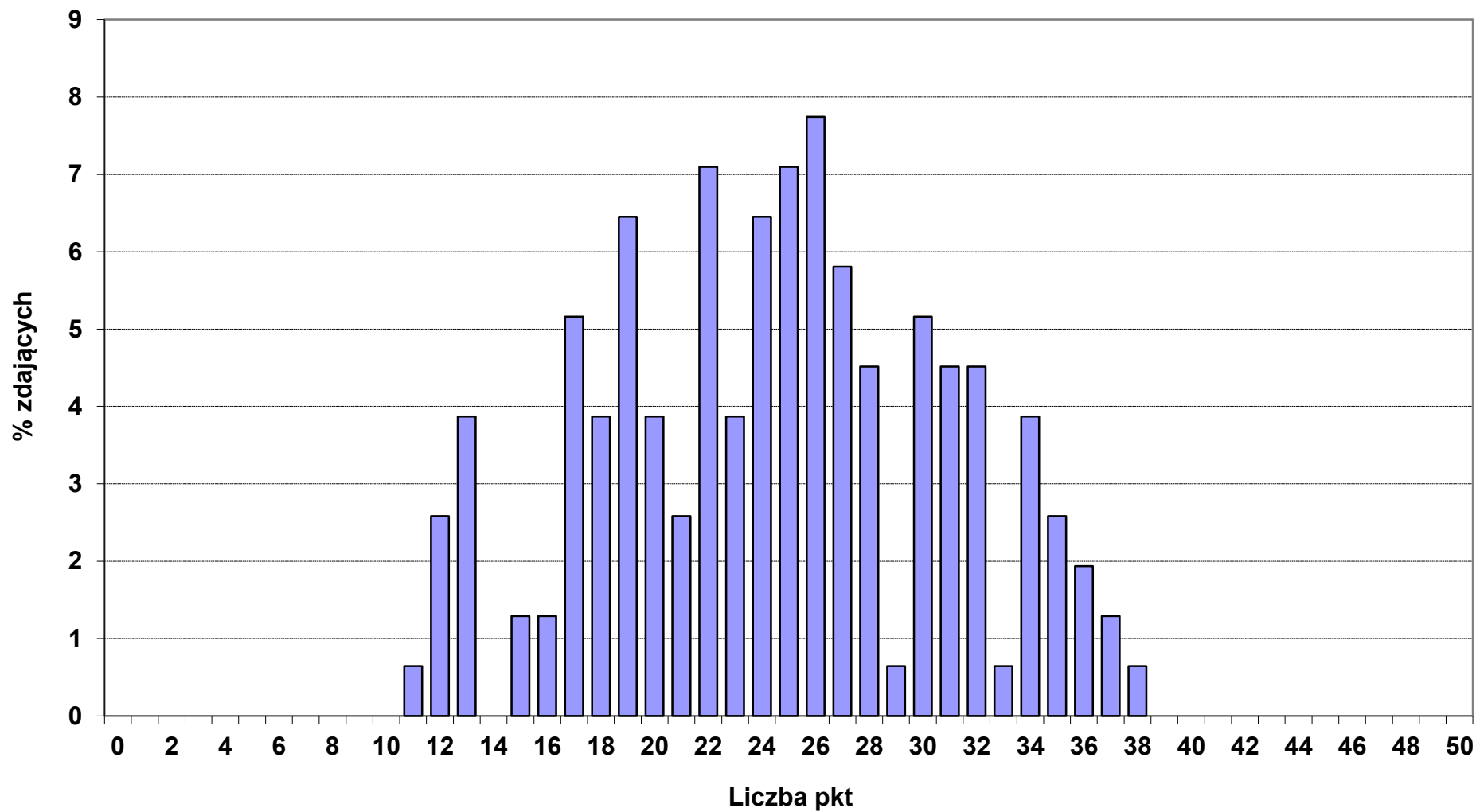

Rozkład wyników punktowych z części I etapu pisemnego w okręgu OKE we Wrocławiu

■ 723_02_ MECHANIK-MONTER MASZYN I URZĄDZEŃ (N - 35, śr. wynik - 26,5 pkt)

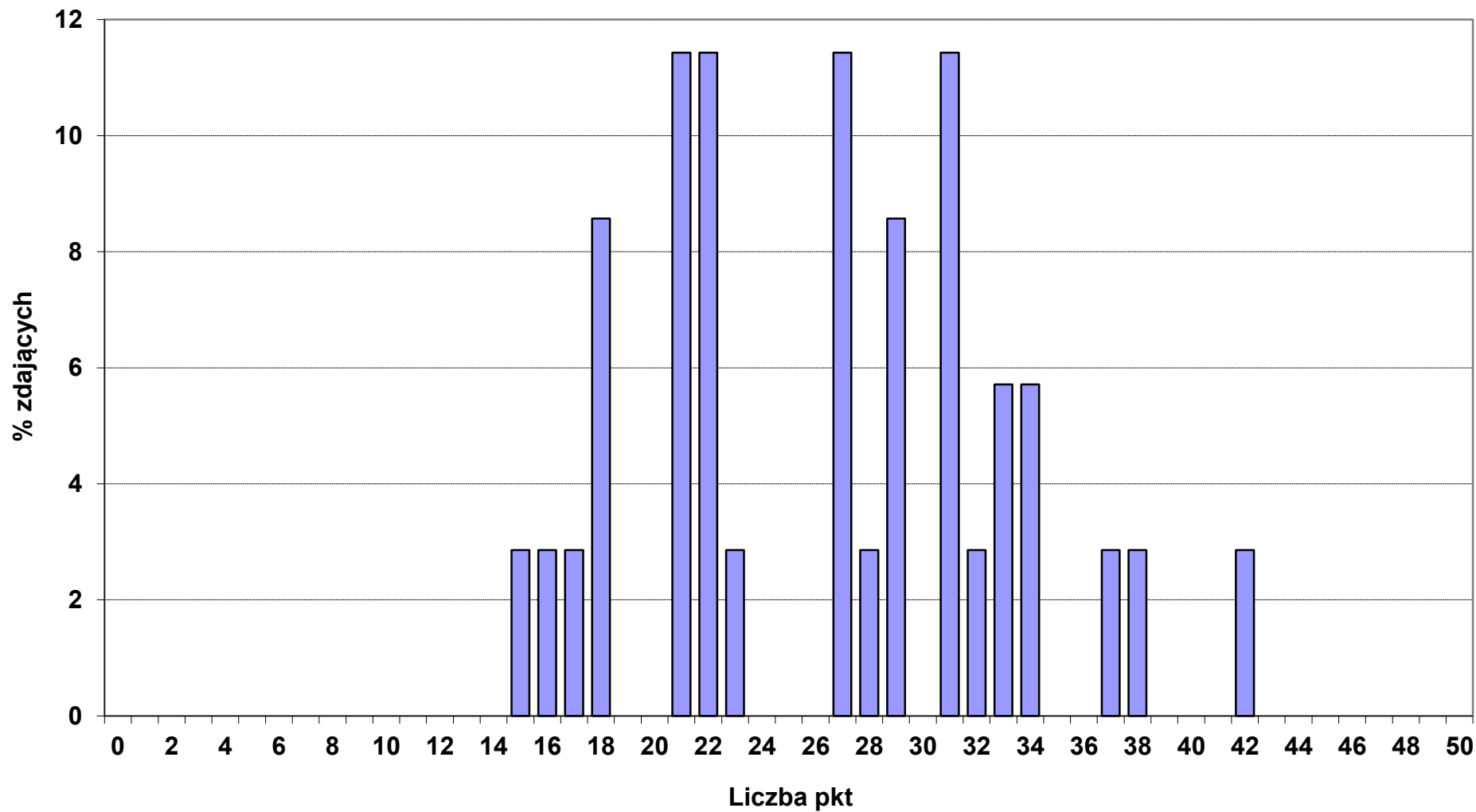

Rozkład wyników punktowych z części I etapu pisemnego w okręgu OKE we Wrocławiu

■ 723_03_ MECHANIK-OPERATOR POJAZDÓW I MASZYN ROLNICZYCH (N - 40, śr. wynik - 33,3 pkt)

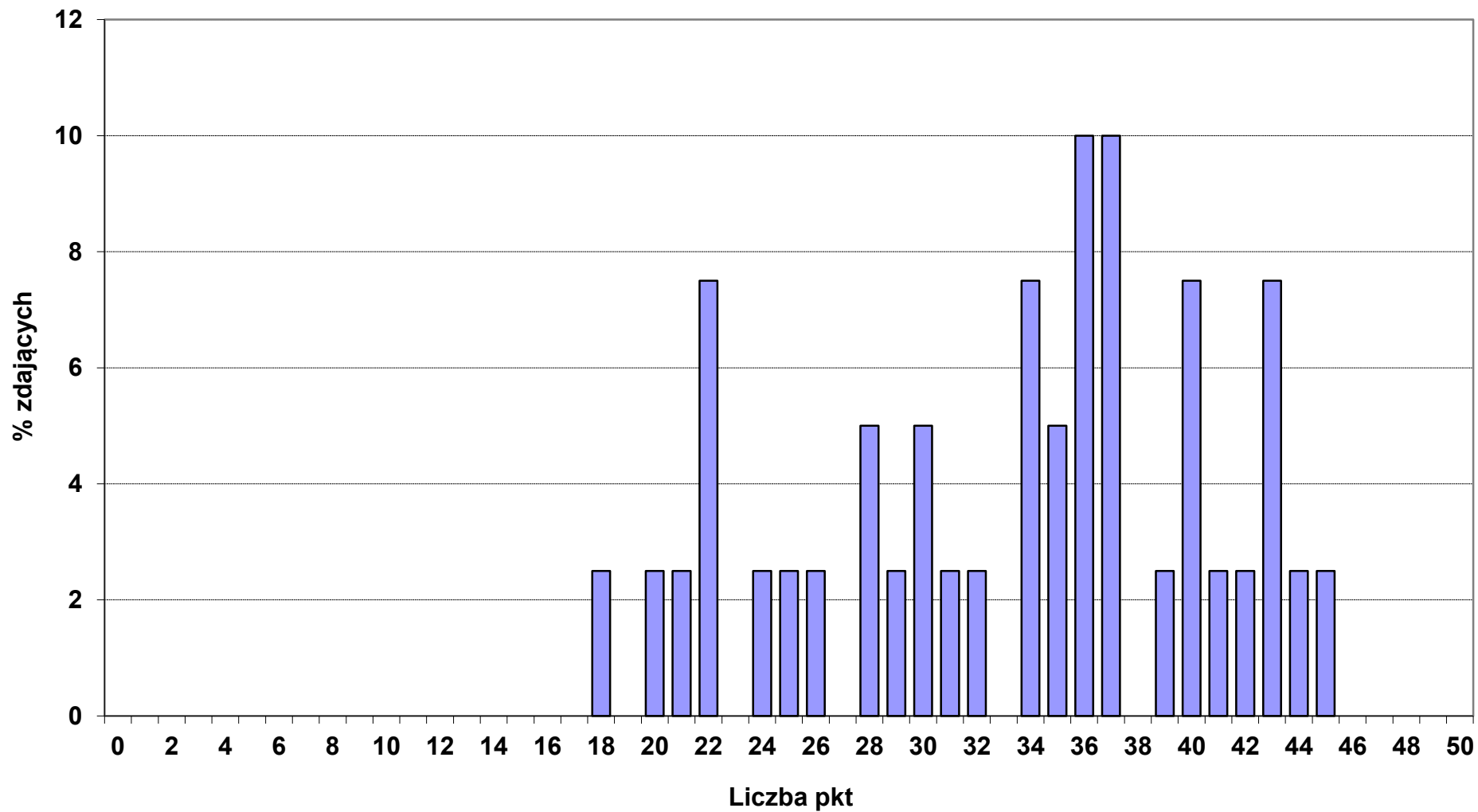

Rozkład wyników punktowych z części I etapu pisemnego w okręgu OKE we Wrocławiu

■ 723_04_ MECHANIK POJAZDÓW SAMOCHODOWYCH (N - 408, śr. wynik - 29,4 pkt)

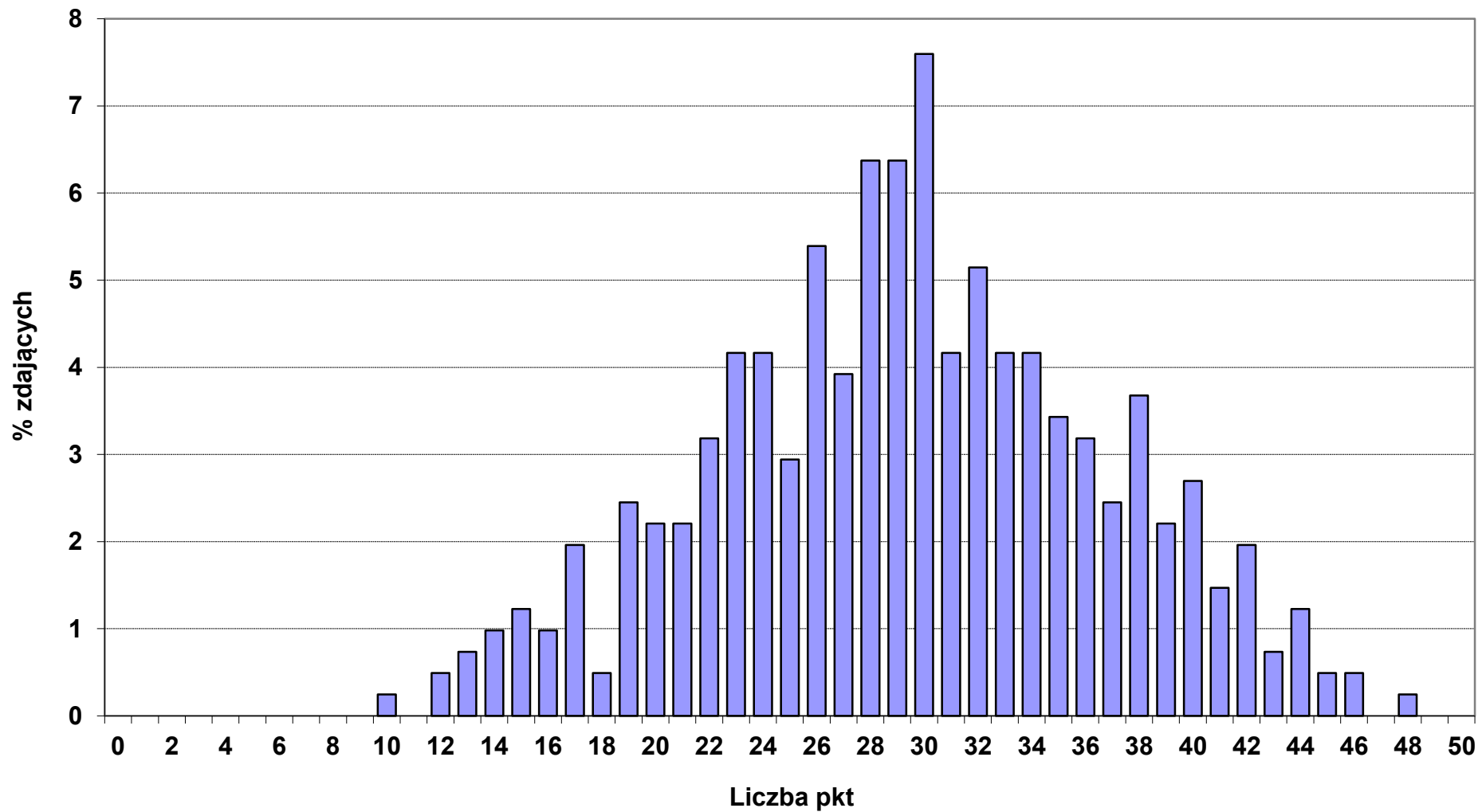

Rozkład wyników punktowych z części I etapu pisemnego w okręgu OKE we Wrocławiu

724_01_ ELEKTRYK (N - 121, śr. wynik - 23,8 pkt)

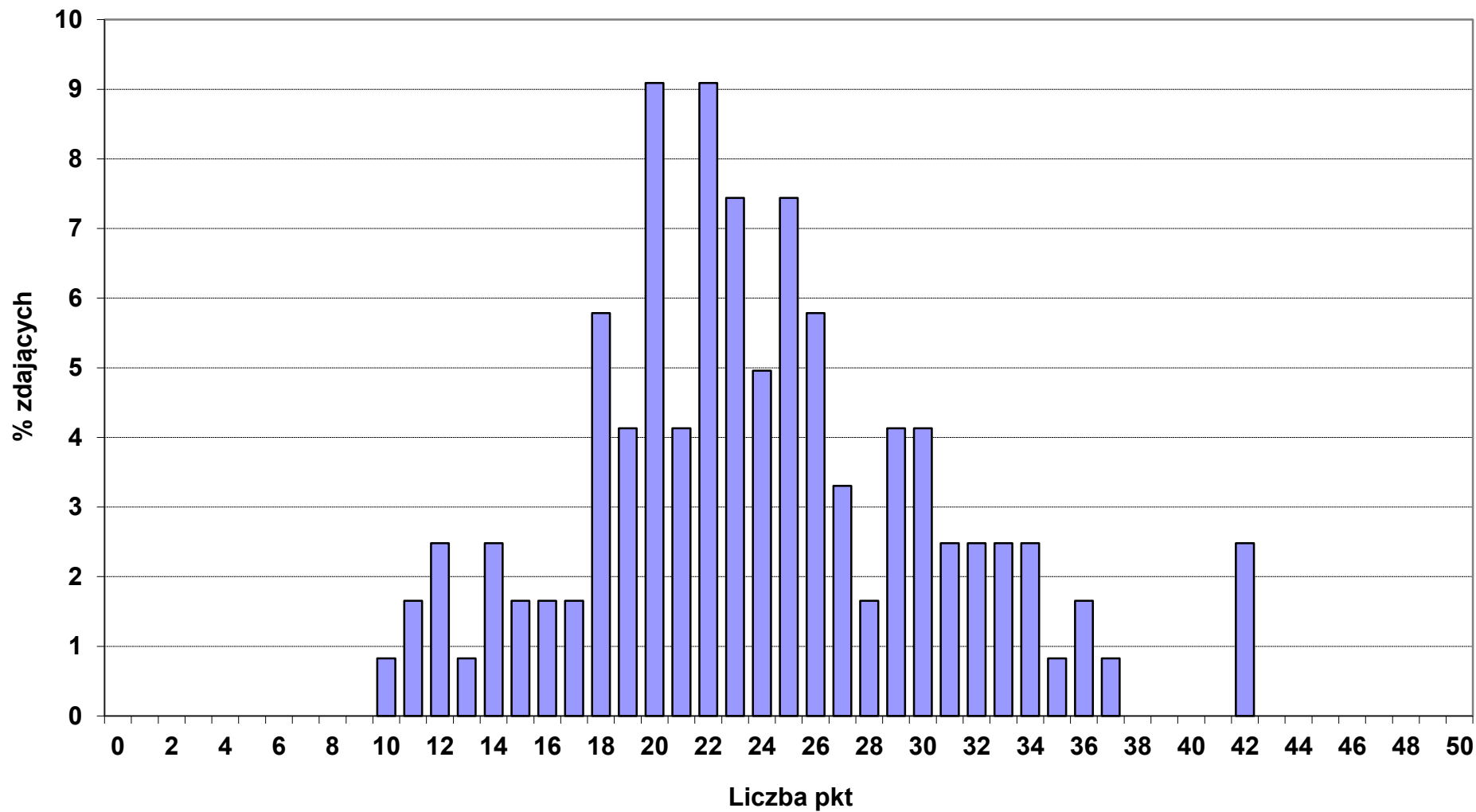

Rozkład wyników punktowych z części I etapu pisemnego w okręgu OKE we Wrocławiu

■ 724_02_ ELEKTROMECHANIK POJAZDÓW SAMOCHODOWYCH (N - 94, śr. wynik - 37,8 pkt)

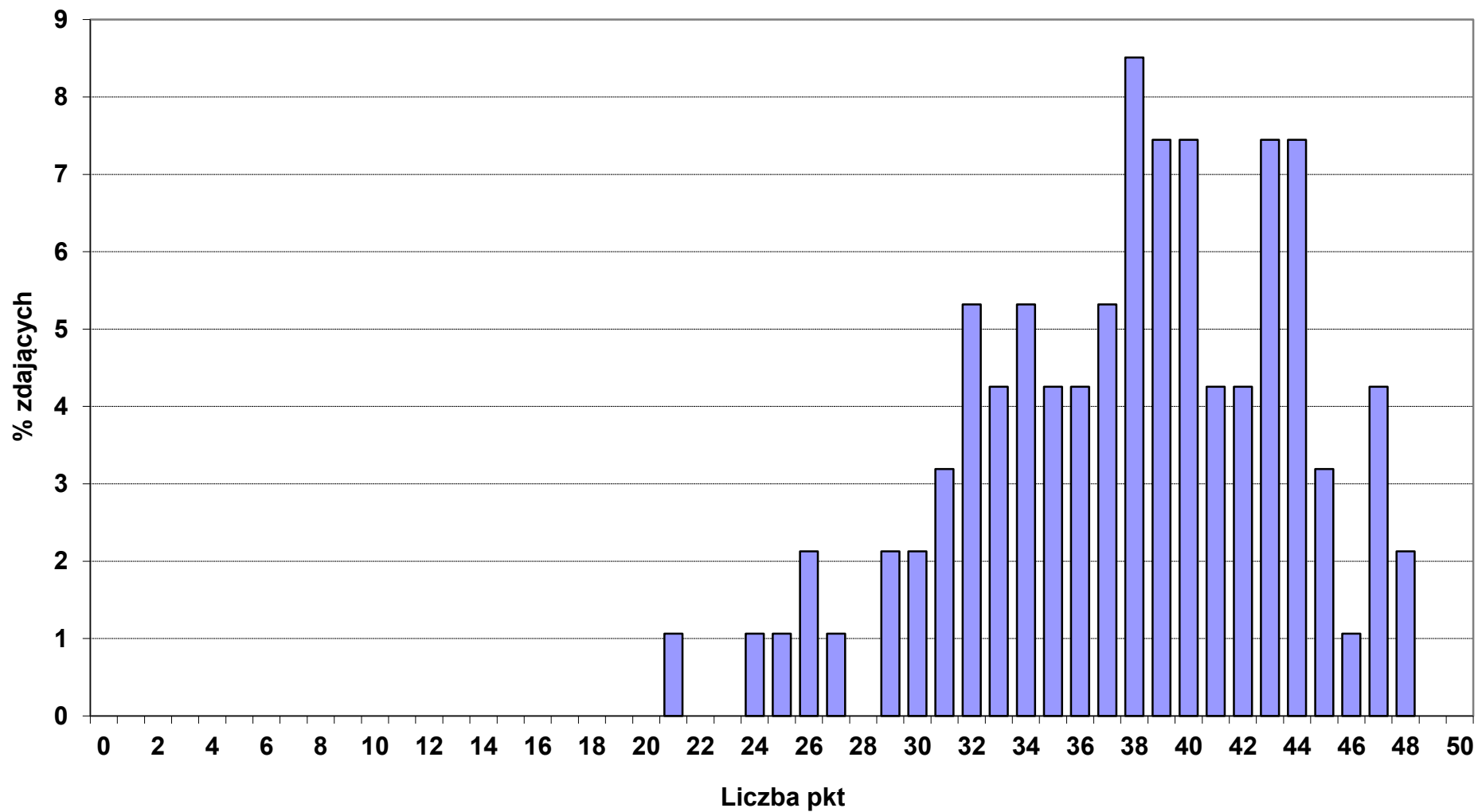

Rozkład wyników punktowych z części I etapu pisemnego w okręgu OKE we Wrocławiu

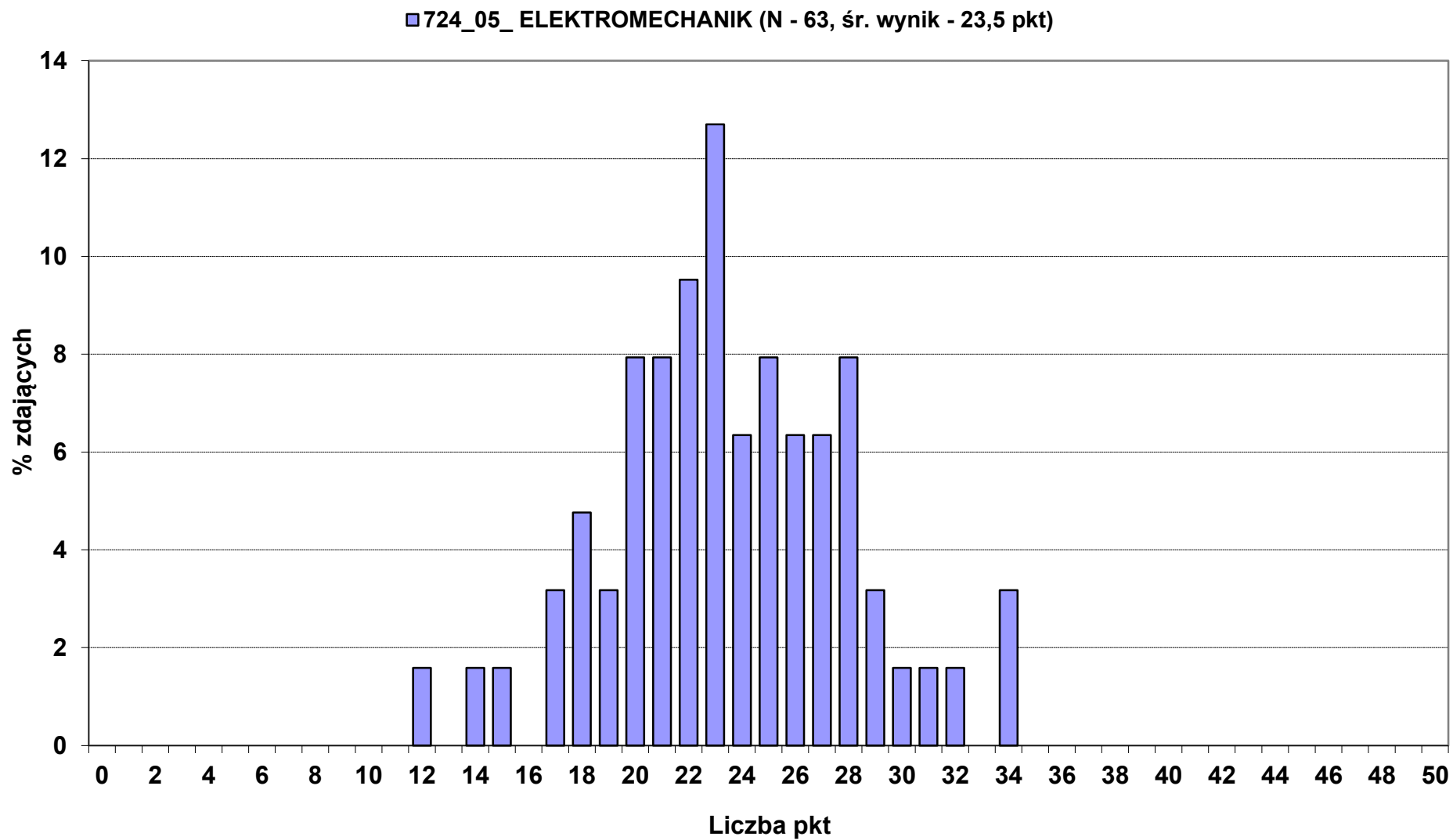

Rozkład wyników punktowych z części I etapu pisemnego w okręgu OKE we Wrocławiu

■ 725_01_ MONTER-ELEKTRONIK (N - 26, śr. wynik - 27,7 pkt)

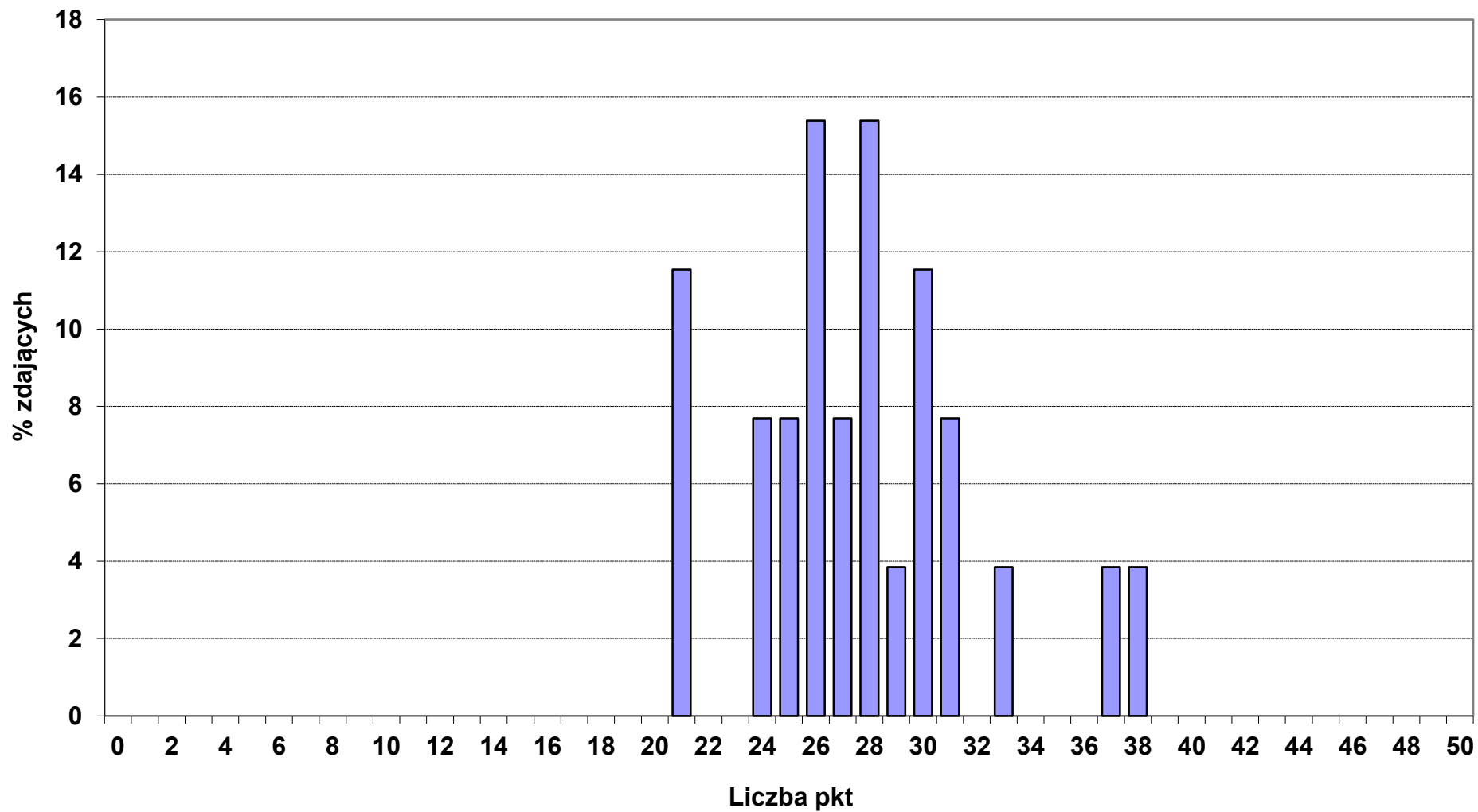

Rozkład wyników punktowych z części I etapu pisemnego w okręgu OKE we Wrocławiu

■ 725_02_ MONTER SIECI I URZĄDZEŃ TELEKOMUNIKACYJNYCH (N - 14, śr. wynik - 25,7 pkt)

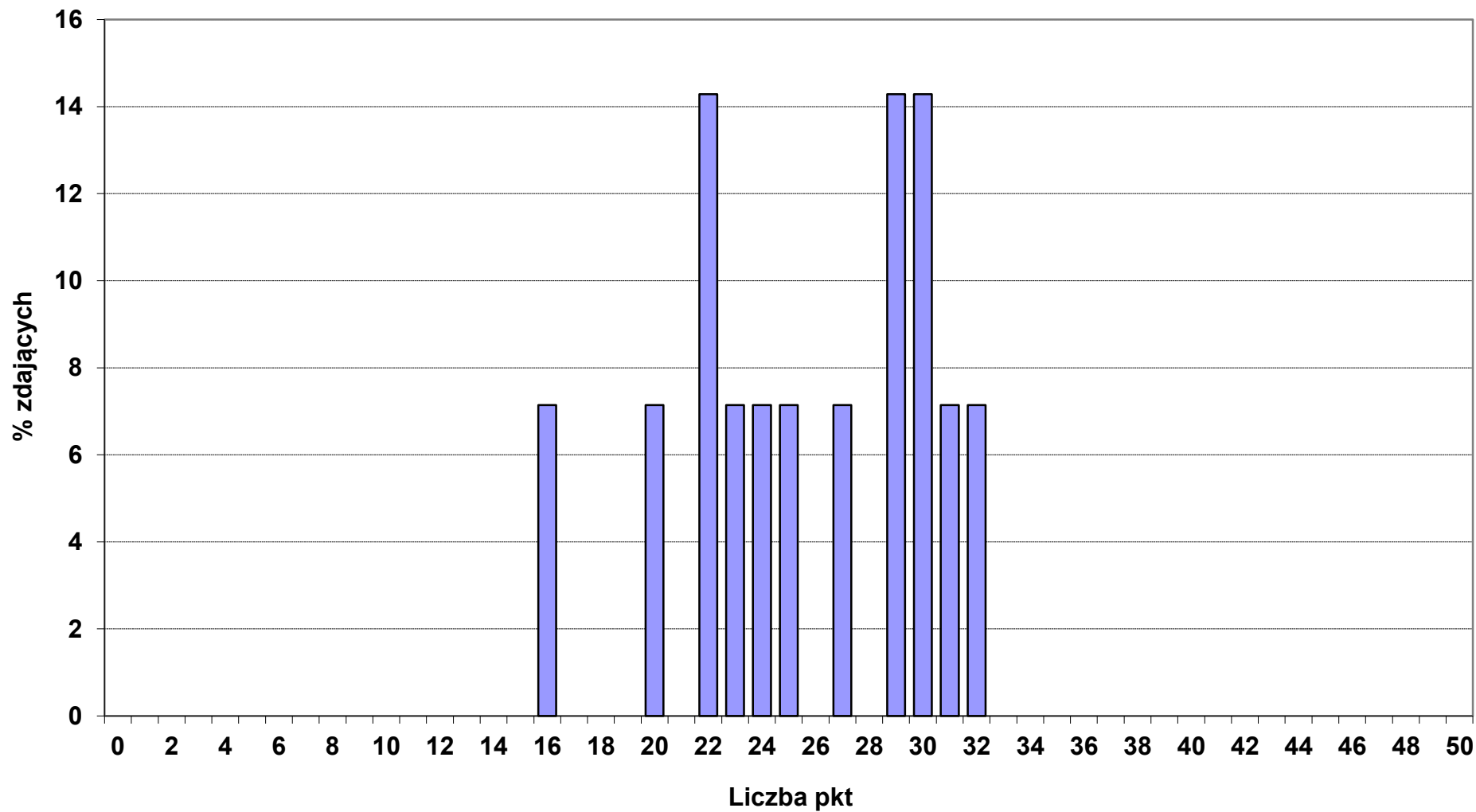

Rozkład wyników punktowych z części I etapu pisemnego w okręgu OKE we Wrocławiu

■ 725_03_MONTER - MECHATRONIK (N - 46, śr. wynik - 29,4 pkt)

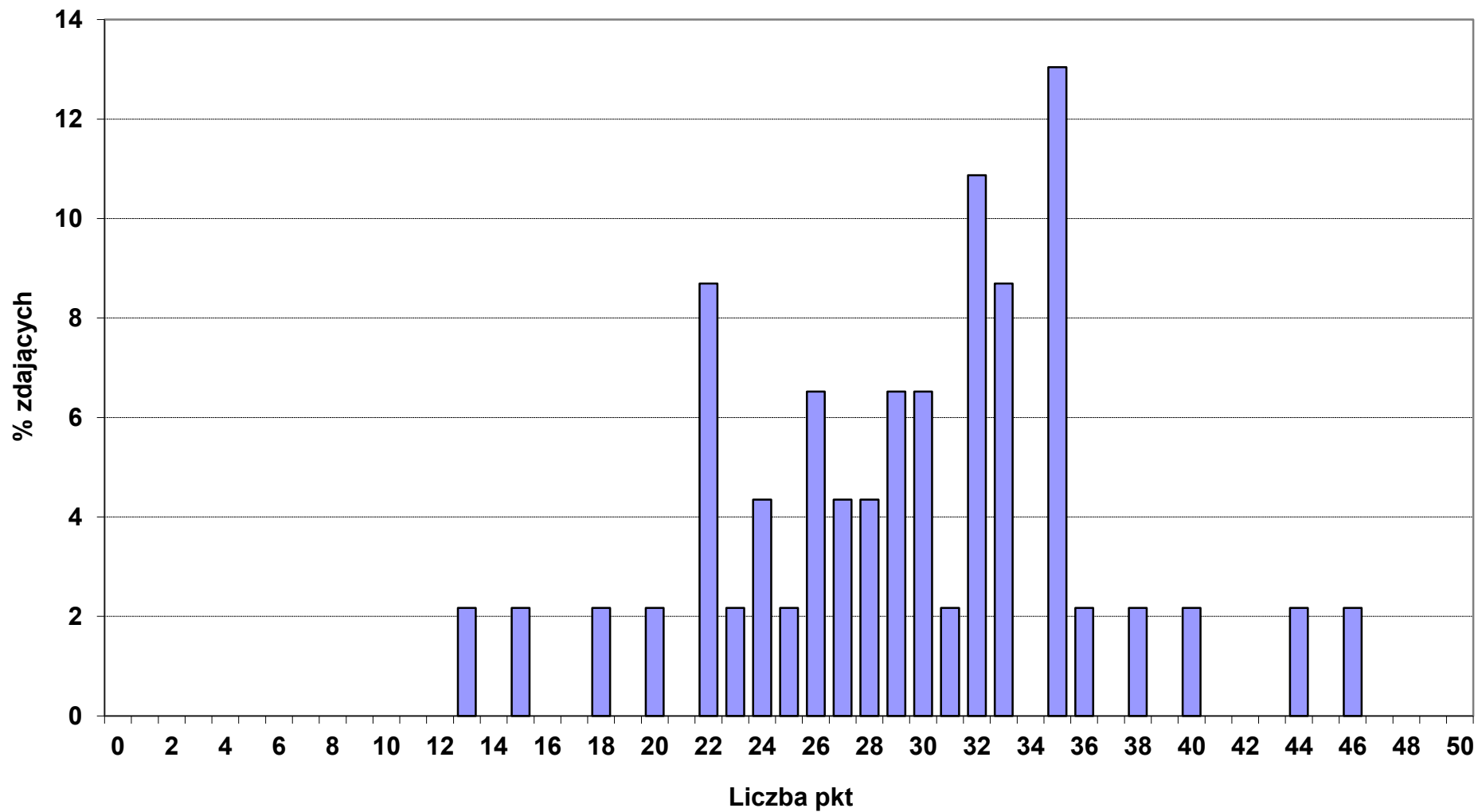

Rozkład wyników punktowych z części I etapu pisemnego w okręgu OKE we Wrocławiu

■ 734_02_ INTROLIGATOR (N - 7, śr. wynik - 27,7 pkt)

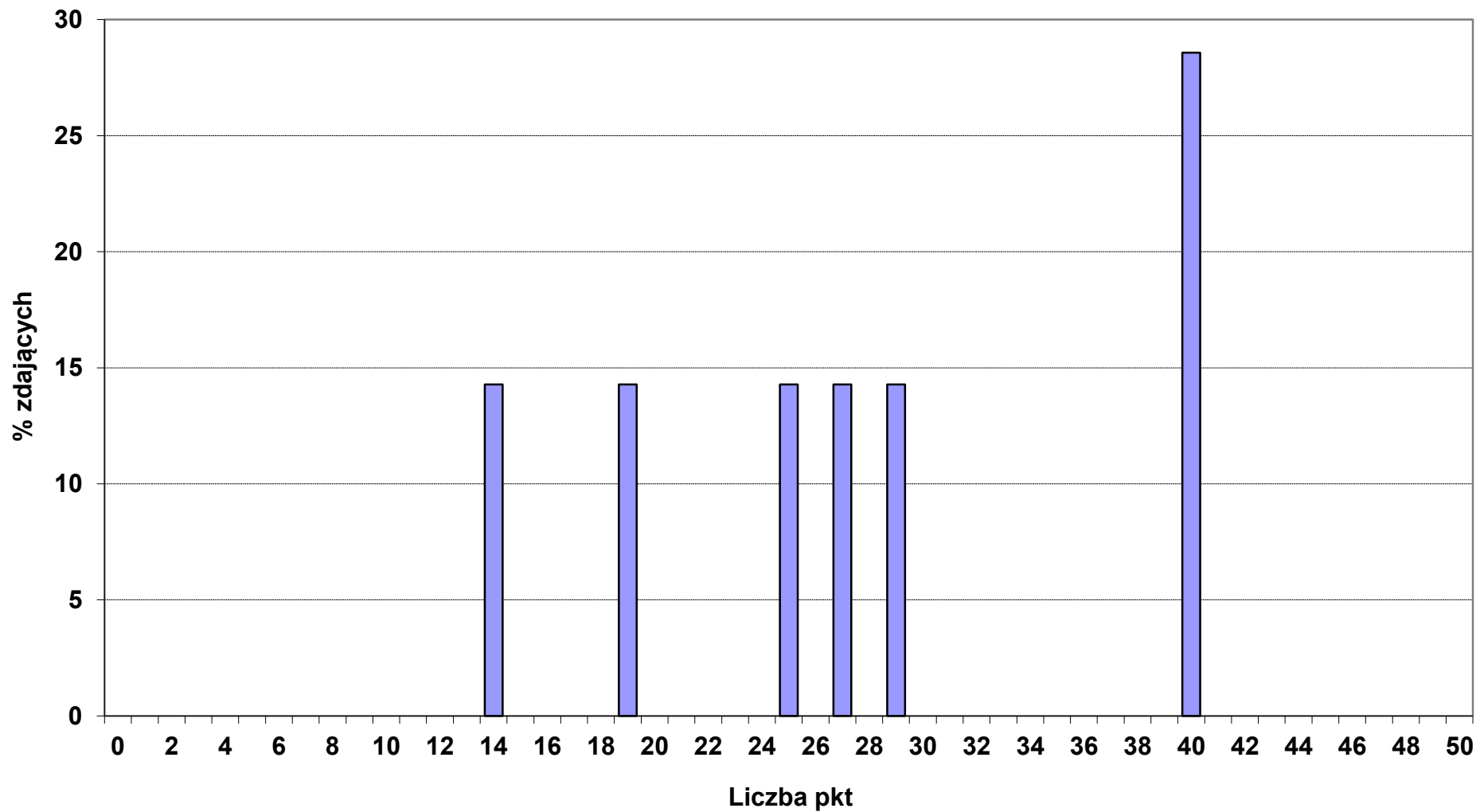

Rozkład wyników punktowych z części I etapu pisemnego w okręgu OKE we Wrocławiu

■ 741_01_ CUKIERNIK (N - 29, śr. wynik - 30,9 pkt)

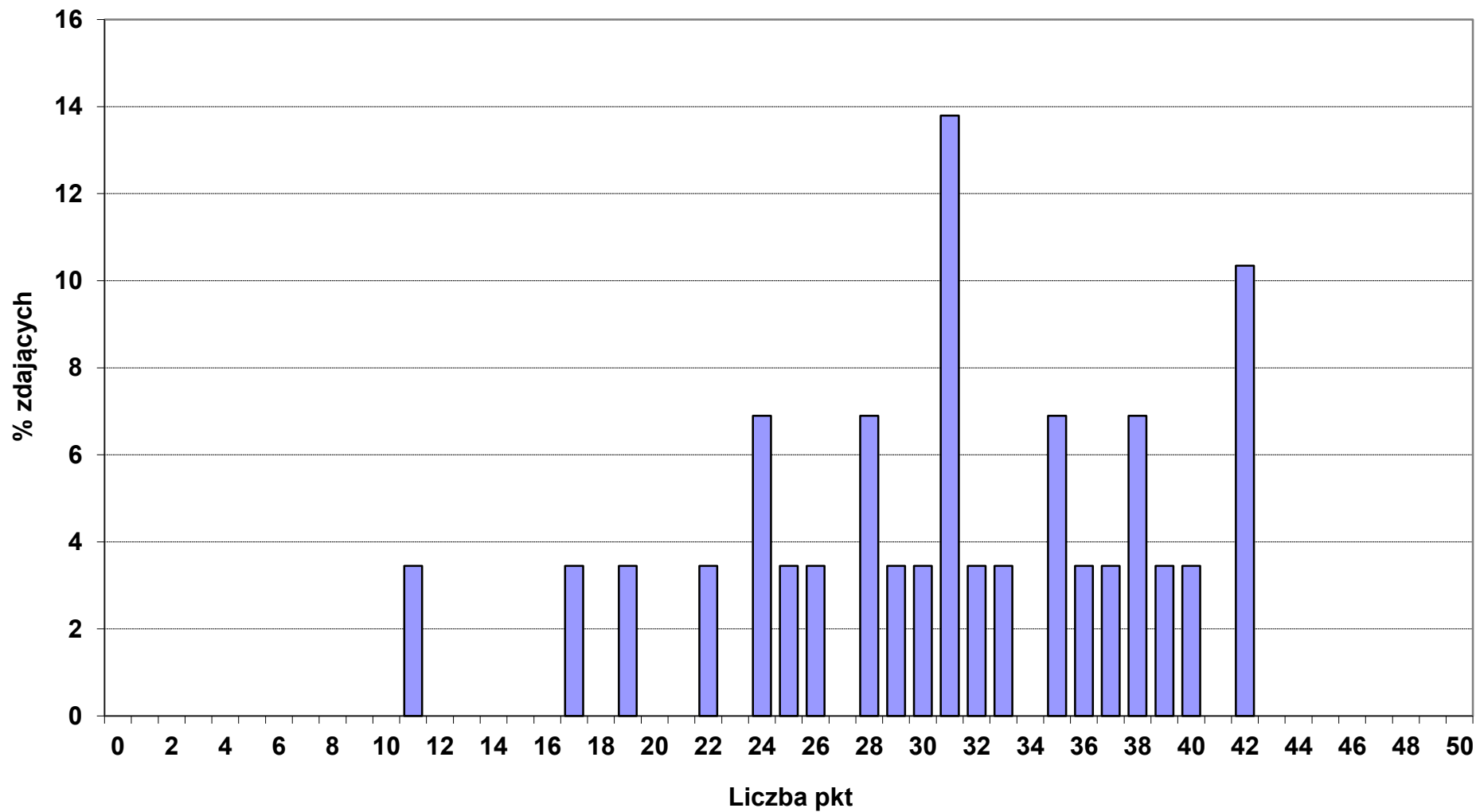

Rozkład wyników punktowych z części I etapu pisemnego w okręgu OKE we Wrocławiu

■ 741_02_PIEKARZ (N - 17, śr. wynik - 21,9 pkt)

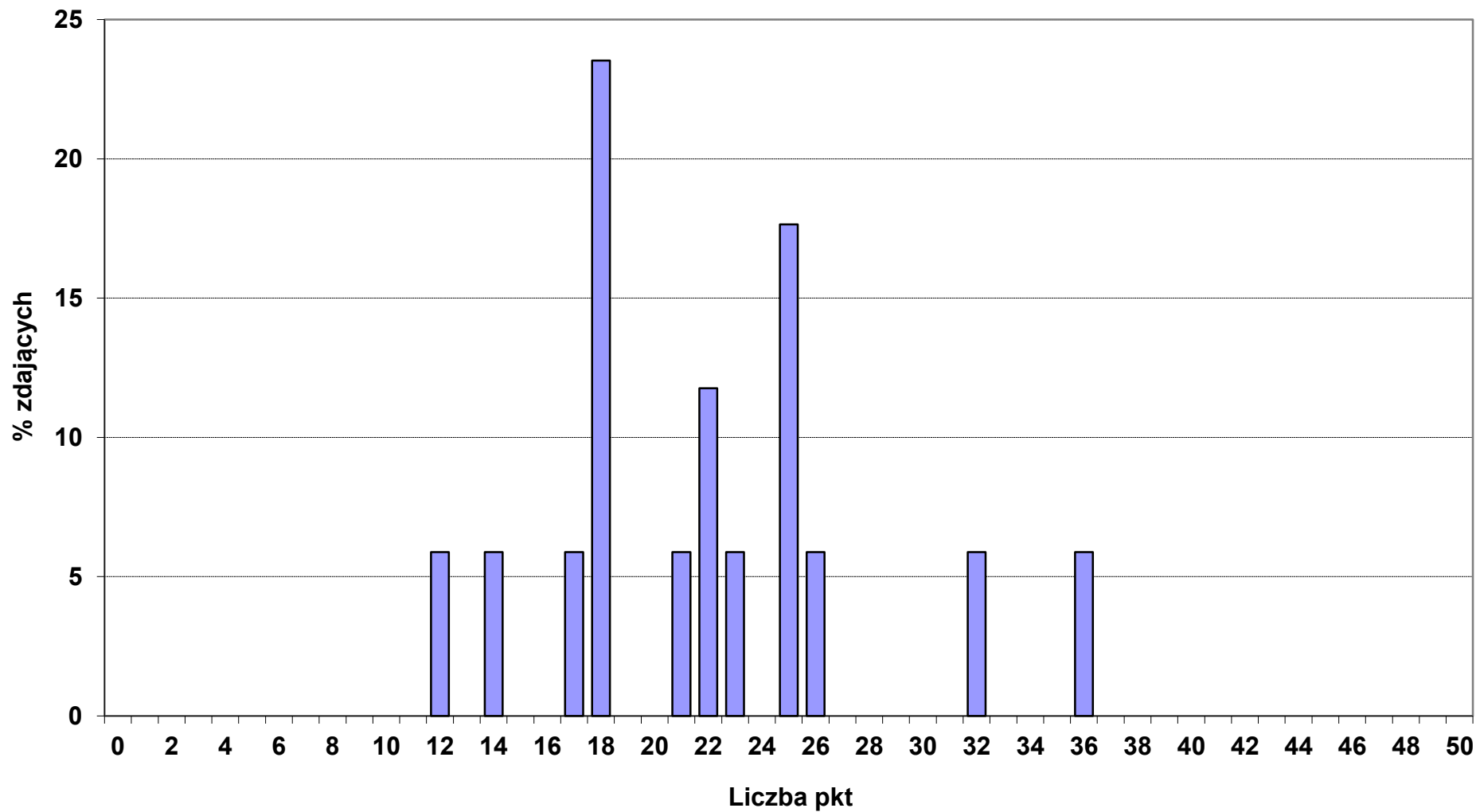

Rozkład wyników punktowych z części I etapu pisemnego w okręgu OKE we Wrocławiu

■ 741_03_ RZEŹNIK-WĘDLINIARZ (N - 2, śr. wynik - 30 pkt)

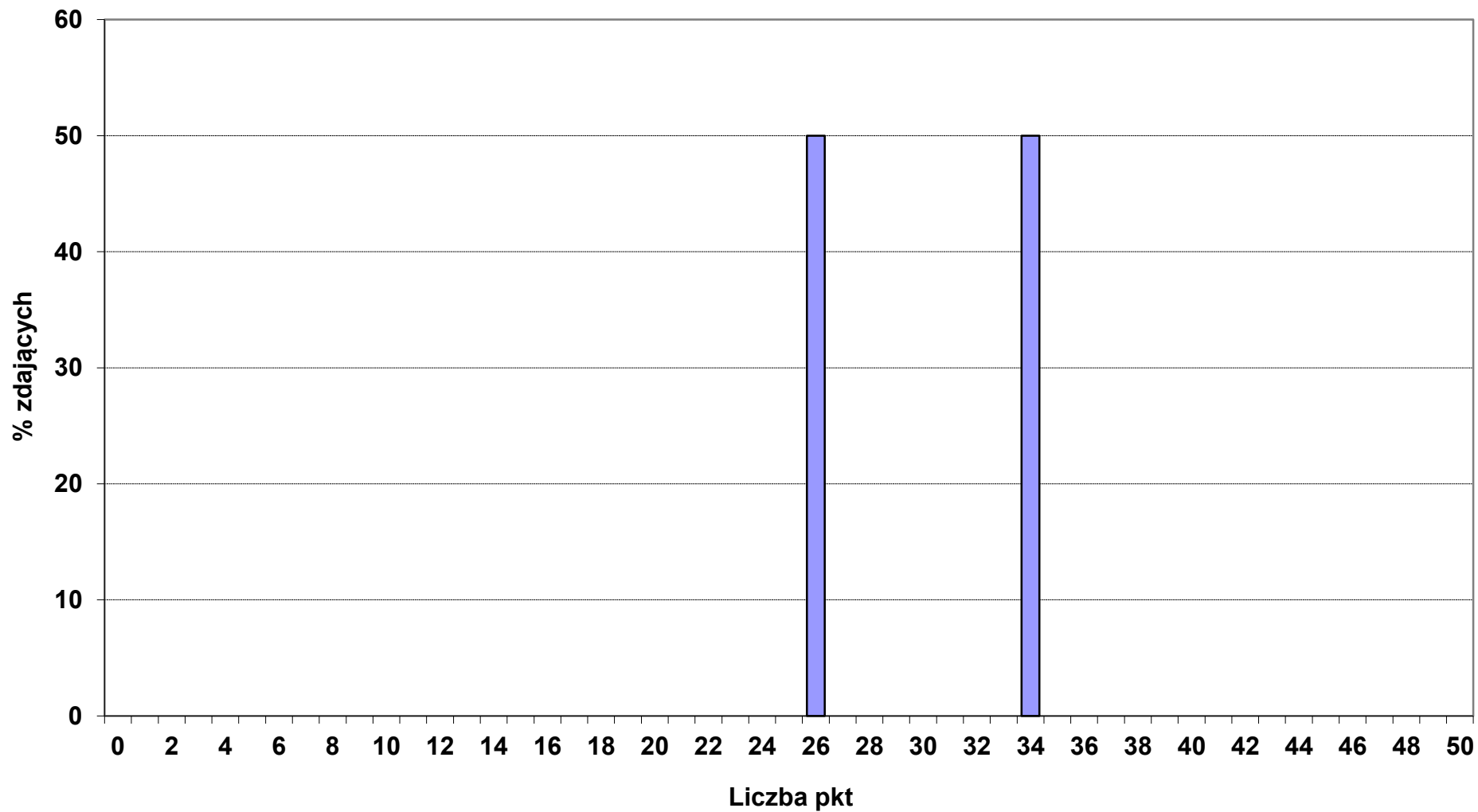

Rozkład wyników punktowych z części I etapu pisemnego w okręgu OKE we Wrocławiu

■ 742_01_STOLARZ (N - 29, śr. wynik - 22,8 pkt)

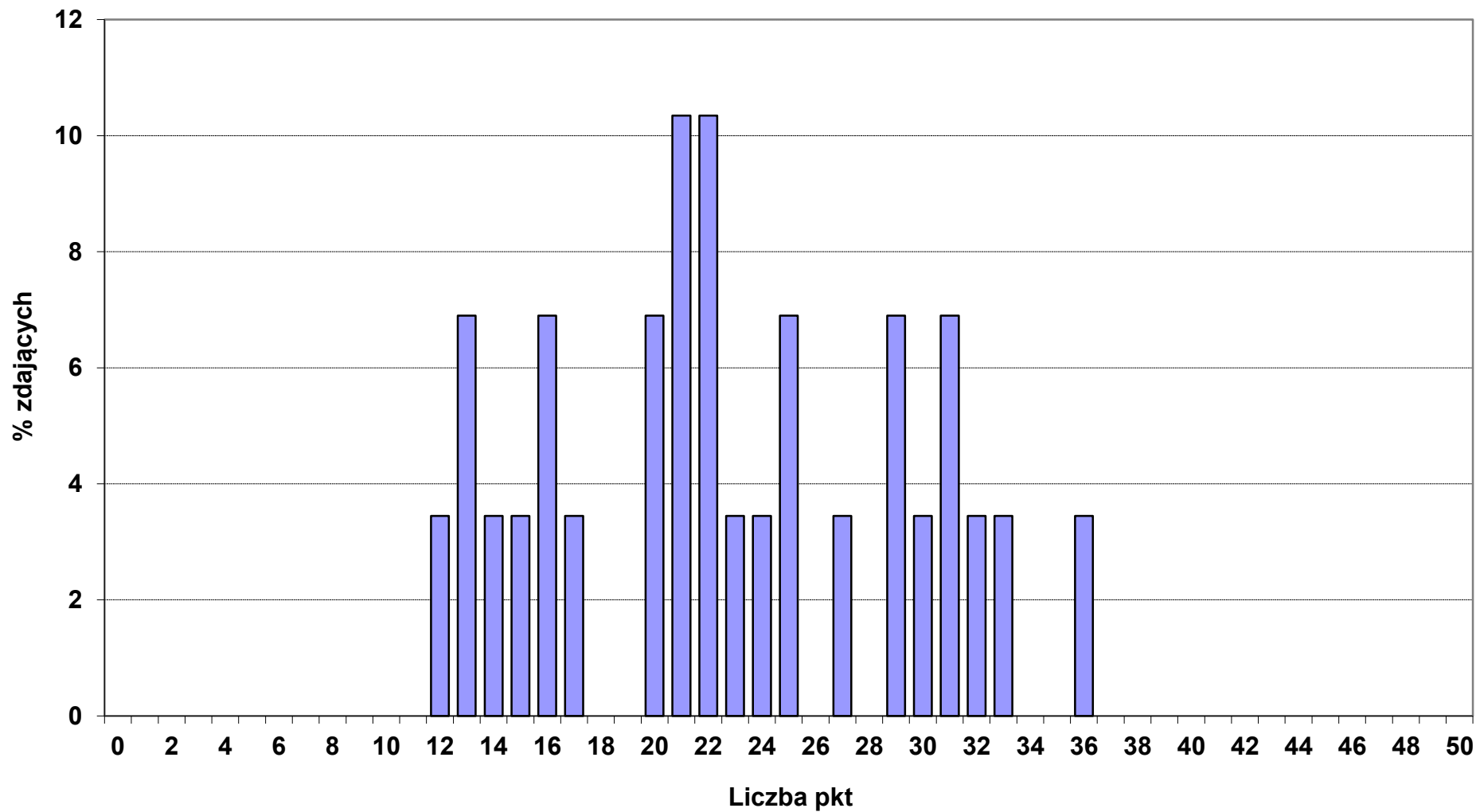

Rozkład wyników punktowych z części I etapu pisemnego w okręgu OKE we Wrocławiu

743_01_KRAWIEC (N - 14, śr. wynik - 20,2 pkt)

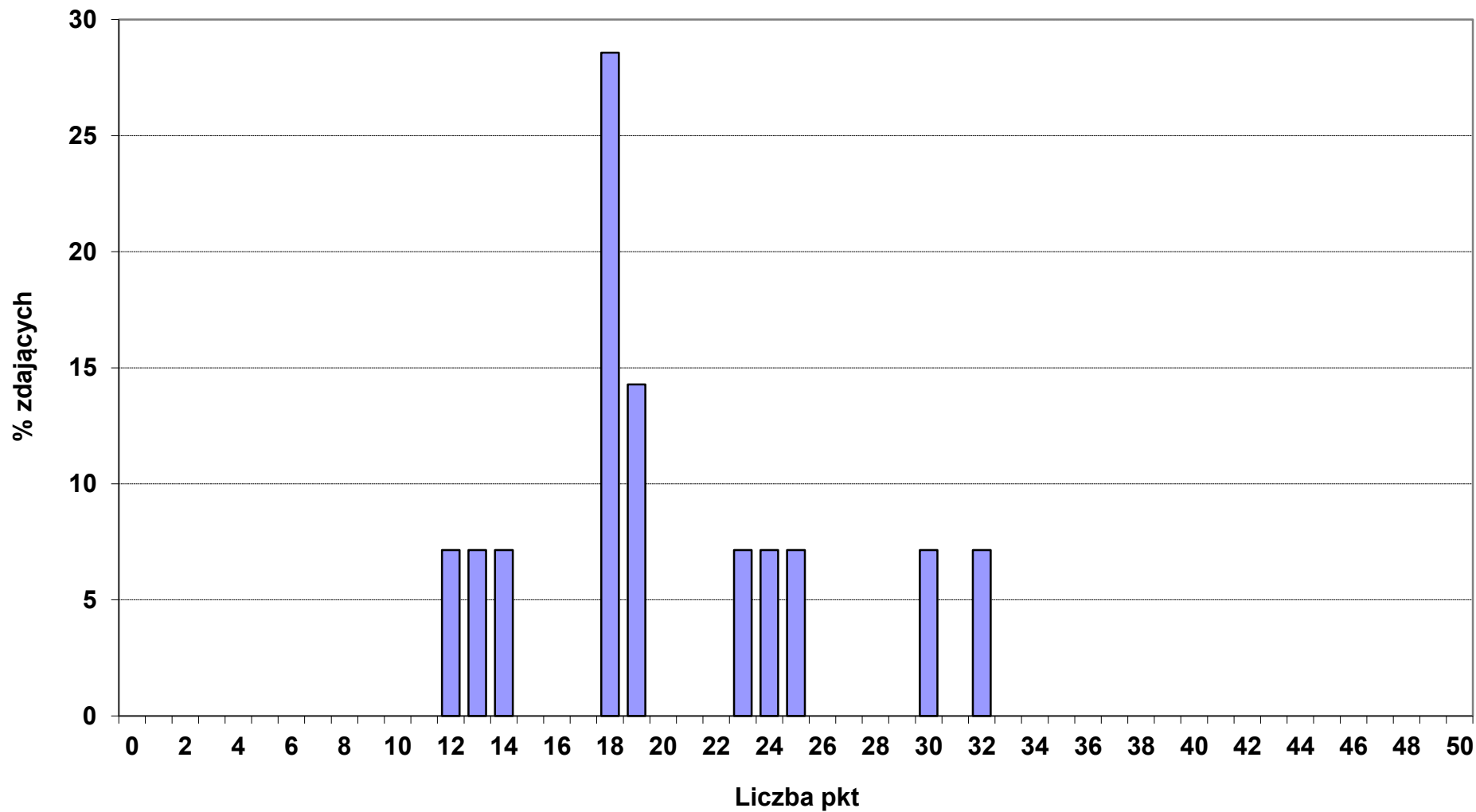

Rozkład wyników punktowych z części I etapu pisemnego w okręgu OKE we Wrocławiu

■ 825_01_ DRUKARZ (N - 2, śr. wynik - 26 pkt)

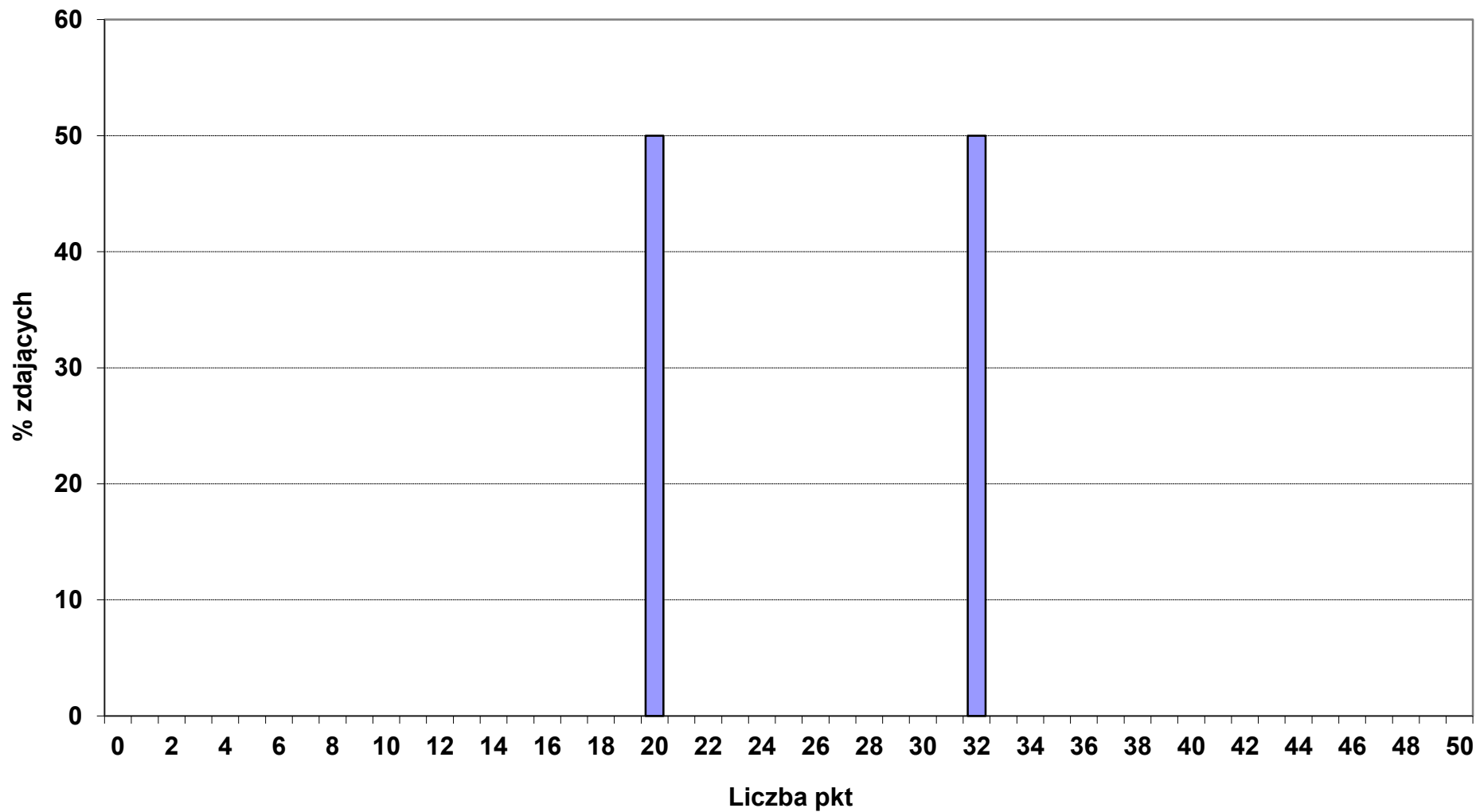

Rozkład wyników punktowych z części I etapu pisemnego w okręgu OKE we Wrocławiu

■ 913_01_ PRACOWNIK POMOCNICZY OBSŁUGI HOTELOWEJ (N - 19, śr. wynik - 35,8 pkt)

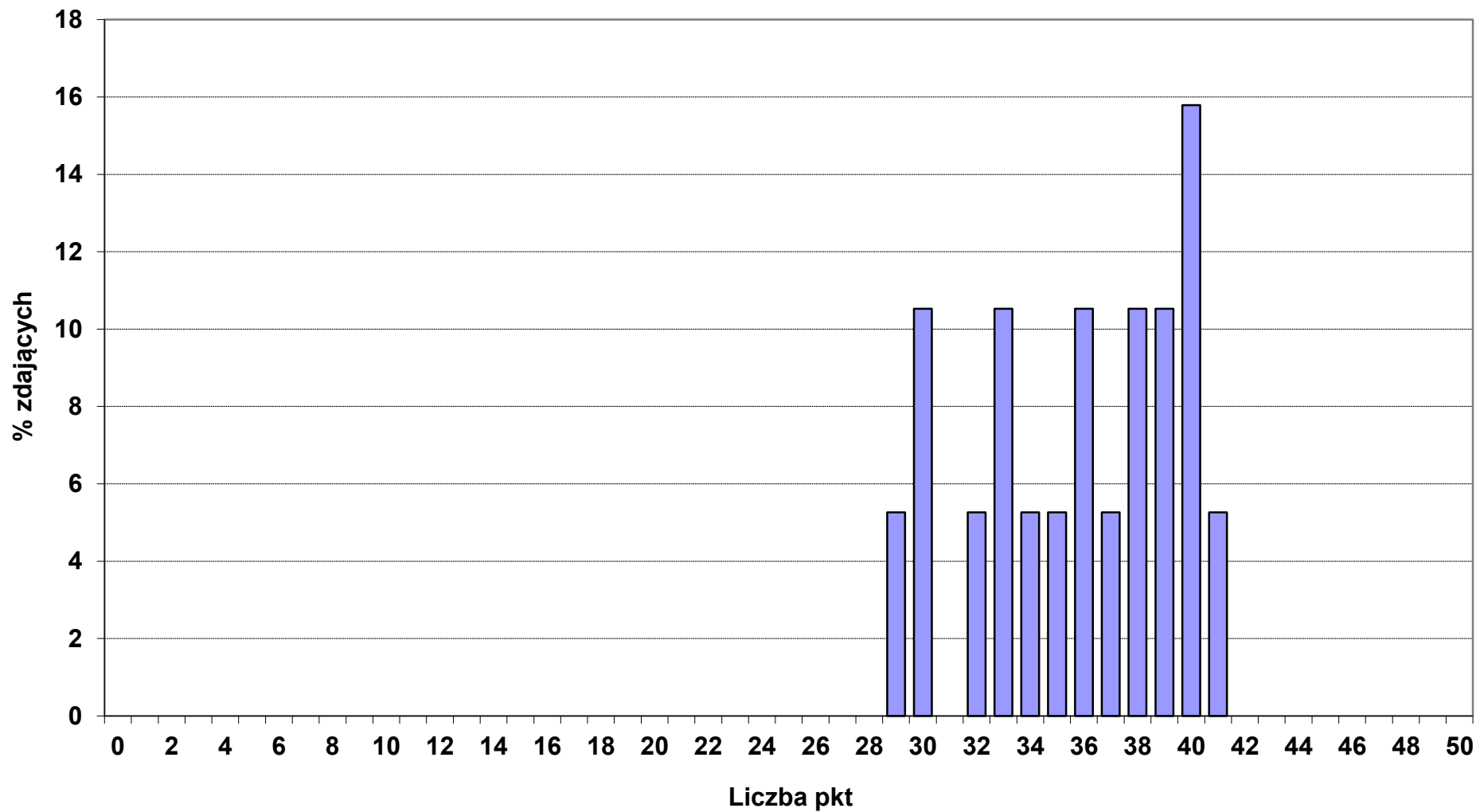

Rozkład wyników punktowych z części I etapu pisemnego w okręgu OKE we Wrocławiu

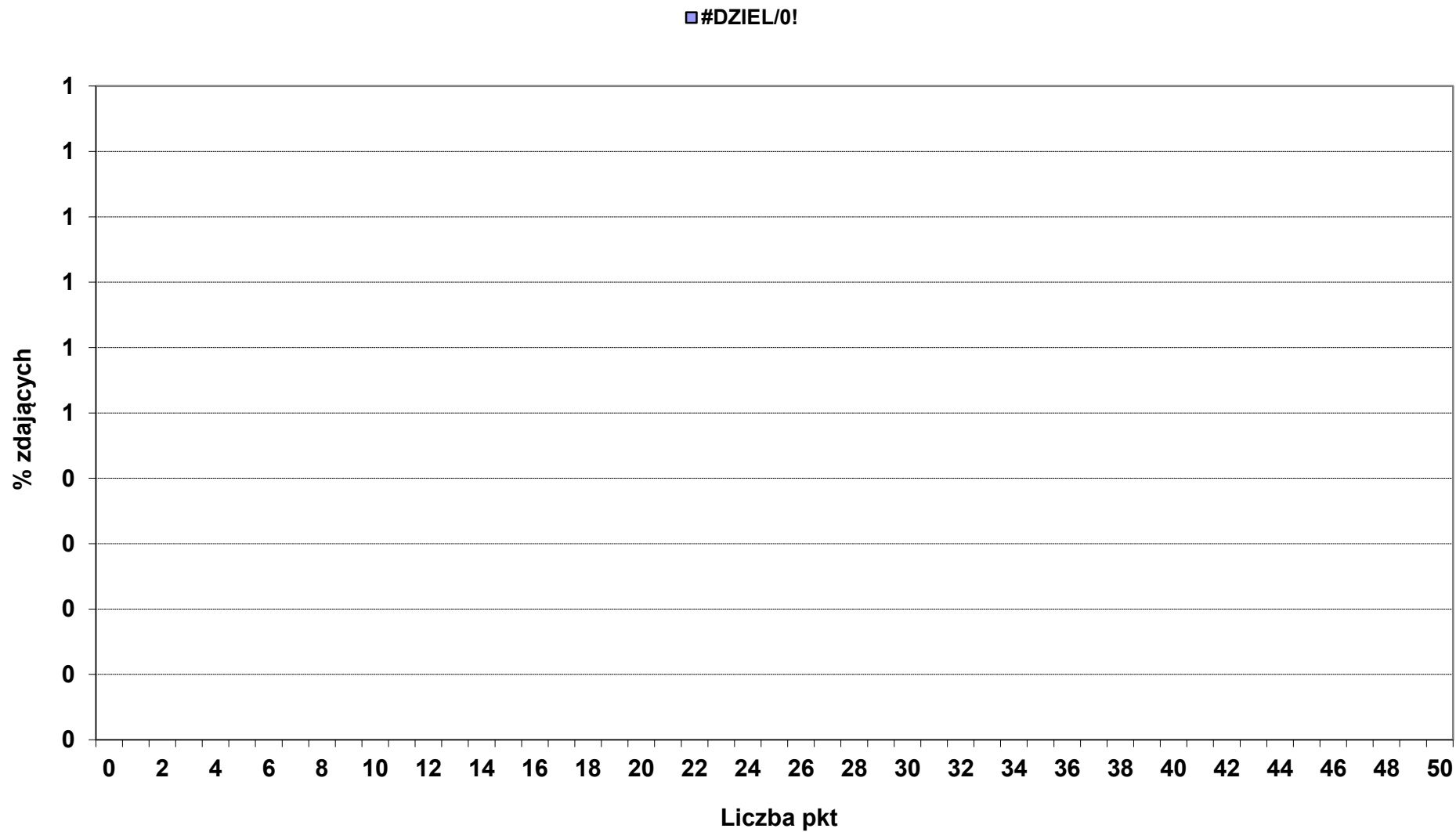

Rozkład wyników punktowych z części I etapu pisemnego w okręgu OKE we Wrocławiu

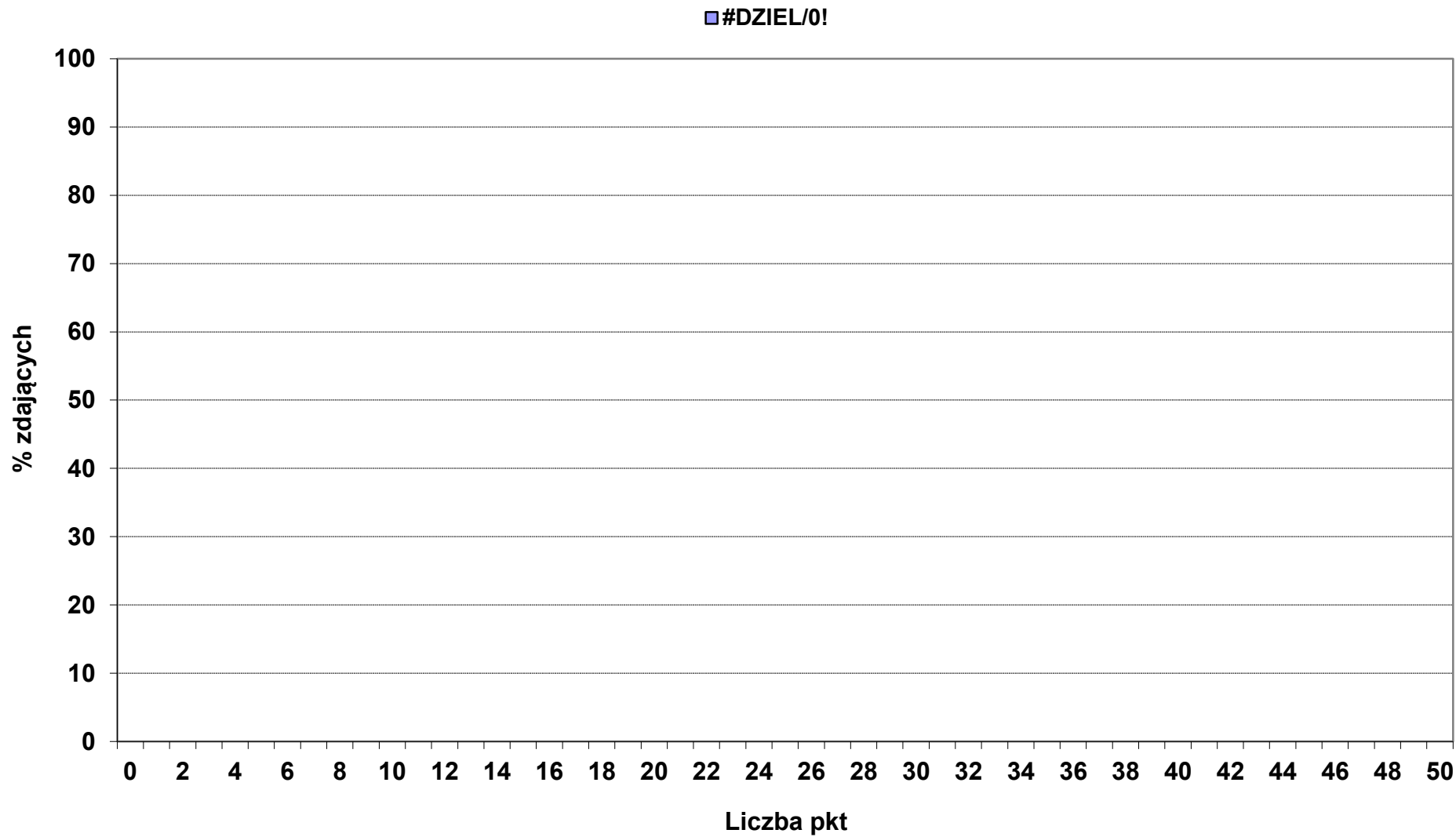

Rozkład wyników punktowych z części I etapu pisemnego w okręgu OKE we Wrocławiu

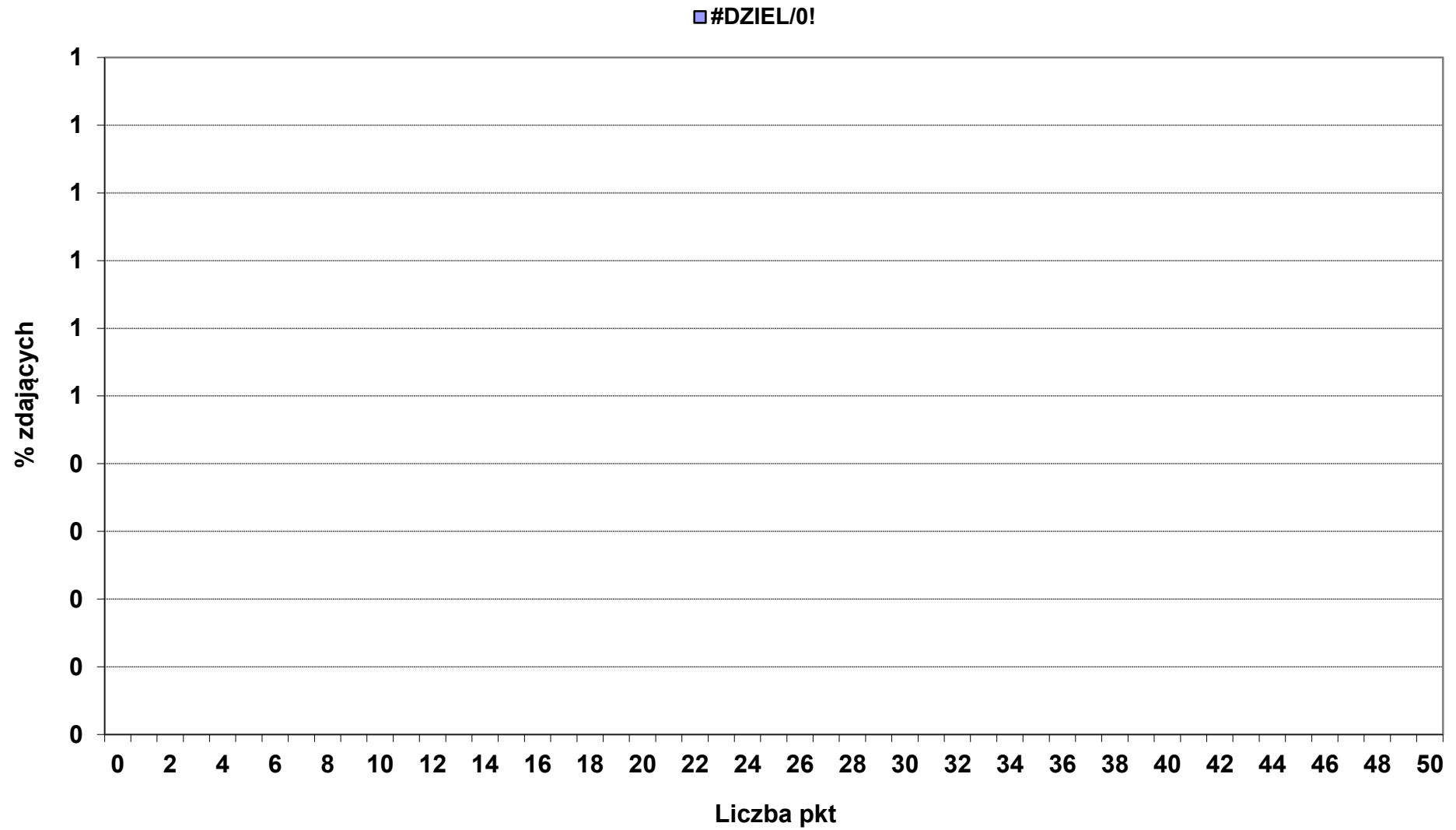

Rozkład wyników punktowych z części I etapu pisemnego w okręgu OKE we Wrocławiu

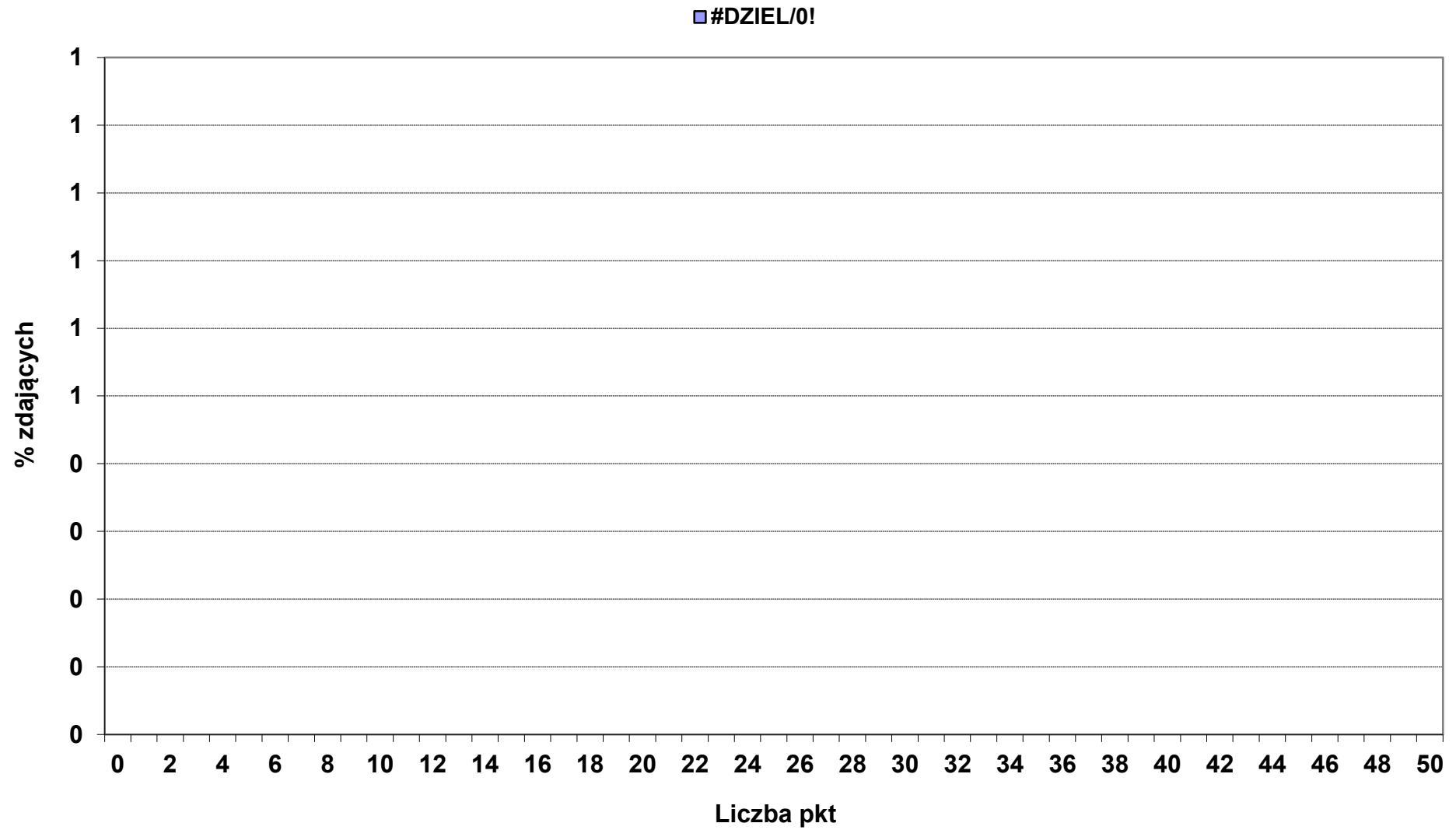

Rozkład wyników punktowych z części I etapu pisemnego w okręgu OKE we Wrocławiu

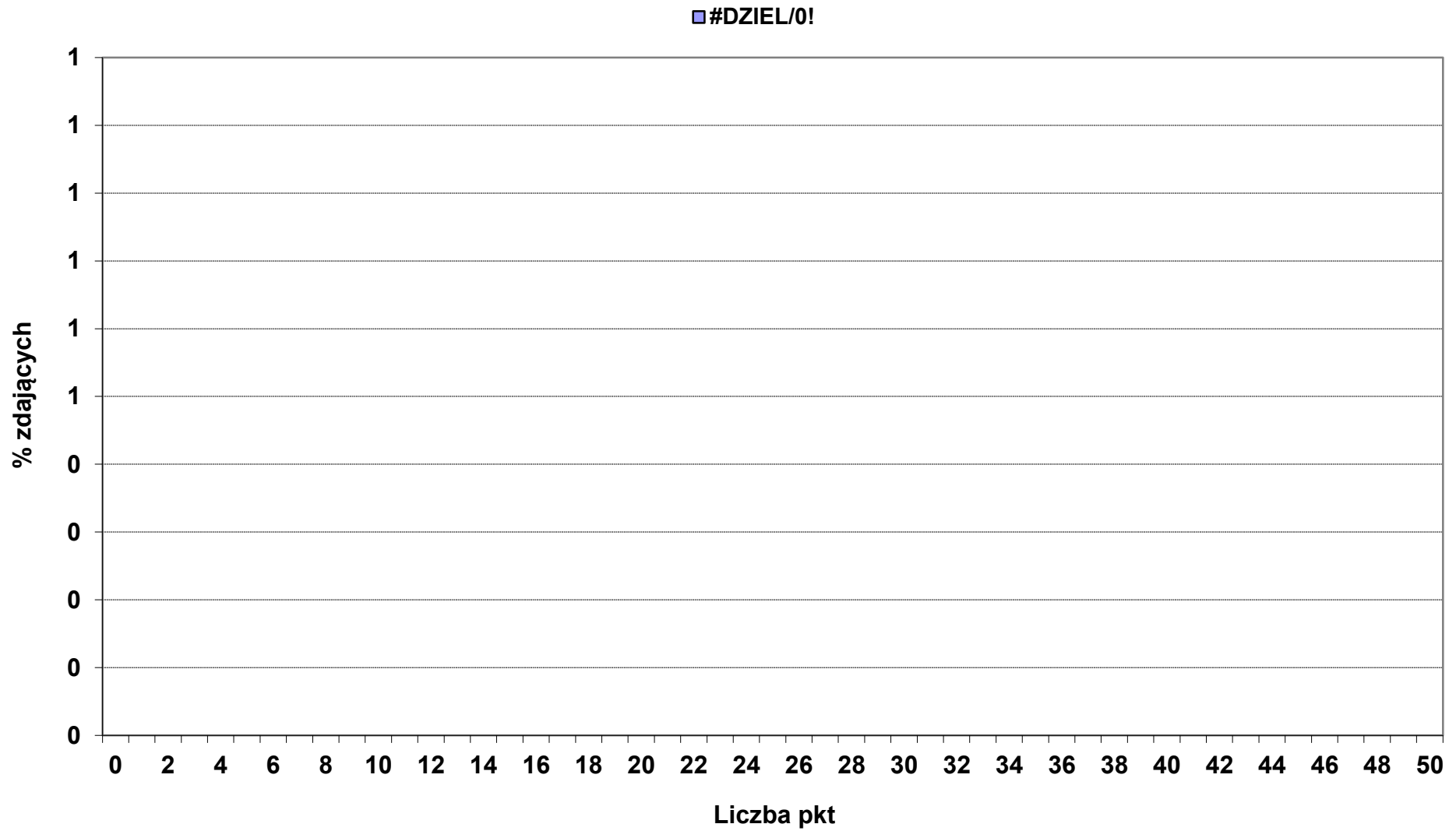

Rozkład wyników punktowych z części I etapu pisemnego w okręgu OKE we Wrocławiu

