

3a. Rozkłady wyników punktowych części I etapu pisemnego w poszczególnych zawodach (wykresy)

Na wykresach przedstawiono procentowe rozkłady wyników punktowych w poszczególnych zawodach, tj. % zdających, którzy uzyskali określone liczby punktów w części I etapu pisemnego.

Na wykresach przedstawiono rozkłady wyników ogółem, tj. bez rozbicia na typy szkół i na województwa.

Na wykresach ujęto wszystkich zdających, których szkoły macierzyste znajdują się w zasięgu OKE we Wrocławiu, zarówno zdających po raz pierwszy, jak i przystępujących do egzaminu (etapu) po raz kolejny.

W rozkładach wyników nie ujęto finalistów i laureatów olimpiad.

3a. Rozkłady wyników punktowych części I etapu pisemnego

TECHNIKA I SZKOŁY POLICEALNE:	nr str w pliku pdf
311_02_ TECHNIK ANALITYK	4
311_04_ TECHNIK BUDOWNICTWA	5
311_07_ TECHNIK ELEKTRONIK	6
311_08_ TECHNIK ELEKTRYK	7
311_10_ TECHNIK GEODETA	8
311_15_ TECHNIK GÓRNICTWA PODZIEMNEGO	9
311_20_ TECHNIK MECHANIK	10
311_22_ TECHNIK MECHANIZACJI ROLNICTWA	11
311_24_ TECHNIK OCHRONY ŚRODOWISKA	12
311_28_ TECHNIK POLIGRAF	13
311_30_ TECHNIK TECHNOLOGII CERAMICZNEJ	14
311_31_ TECHNIK TECHNOLOGII CHEMICZNEJ	15
311_32_ TECHNIK TECHNOLOGII DREWNA	16
311_34_ TECHNIK TECHNOLOGII ODZIEŻY	17
311_37_ TECHNIK TELEKOMUNIKACJI	18
311_39_ TECHNIK URZĄDZEŃ SANITARNYCH	19
311_45_ TECHNIK DROGOWNICTWA	20
311_50_ TECHNIK MECHATRONIK	21
311_51_ TECHNIK CYFROWYCH PROCESÓW GRAFICZNYCH	22
311_52_ TECHNIK POJAZDÓW SAMOCHODOWYCH	23
312_01_ TECHNIK INFORMATYK	24
312_02_ TECHNIK TELEINFORMATYK	25
313_01_ FOTOTECHNIK	26
313_06_ ASYSTENT OPERATORA DŹWIĘKU	27
313_07_ TECHNIK ORGANIZACJI PRODUKCJI FILMOWEJ I TELEWIZYJNEJ	28
314_02_ TECHNIK ŻEGLUGI ŚRÓDLĄDOWEJ	29
315_01_ TECHNIK BEZPIECZEŃSTWA I HIGIENY PRACY	30
321_01_ TECHNIK HODOWCA KONI	31
321_02_ TECHNIK LEŚNIK	32
321_05_ TECHNIK ROLNIK	33
321_07_ TECHNIK ARCHITEKTURY KRAJOBRAZU	34
321_09_ TECHNIK TECHNOLOGII ŻYWNOŚCI	35
321_10_ TECHNIK ŻYWIENIA I GOSPODARSTWA DOMOWEGO	36
322_01_ ASYSTENTKA STOMATOLOGICZNA	37
322_03_ HIGIENISTKA STOMATOLOGICZNA	38
322_06_ RATOWNIK MEDYCZNY	39
322_10_ TECHNIK FARMACEUTYCZNY	40
322_12_ TECHNIK MASAŻYSTA	41
322_14_ TECHNIK WETERYNARII	42
322_15_ TERAPEUTA ZAJĘCIOWY	43
322_16_ TECHNIK OPTYK	44
322_17_ PROTETYK SŁUCHU	45
322_19_ TECHNIK ELEKTORADIOLOG	46
322_21_ OPIEKUNKA DZIECIĘCA	47
341_01_ TECHNIK AGROBIZNESU	48
341_02_ TECHNIK EKONOMISTA	49
341_03_ TECHNIK HANDLOWIEC	50
341_04_ TECHNIK HOTELARSTWA	51
341_05_ TECHNIK OBSŁUGI TURYSTYCZNEJ	52
341_07_ TECHNIK ORGANIZACJI USŁUG GASTRONOMICZNYCH	53
342_01_ TECHNIK ORGANIZACJI REKLAMY	54
342_02_ TECHNIK SPEDYTOR	55
342_04_ TECHNIK LOGISTYK	56
343_01_ TECHNIK ADMINISTRACJI	57

346_02_ ASYSTENT OSOBY NIEPEŁNOSPRAWNEJ	58
346_03_ OPIEKUNKA ŚRODOWISKOWA	59
346_04_ OPIEKUN W DOMU POMOCY SPOŁECZNEJ	60
347_09_ FLORYSTA	61
348_02_ TECHNIK ARCHIWISTA	62
412_01_ TECHNIK RACHUNKOWOŚCI	63
419_01_ TECHNIK PRAC BIUROWYCH	64
512_01_ KELNER	65
512_02_ KUCHARZ	66
513_02_ OPIEKUN MEDYCZNY	67
514_02_ TECHNIK USŁUG FRYZJERSKICH	68
514_03_ TECHNIK USŁUG KOSMETYCZNYCH	69
515_01_ TECHNIK OCHRONY FIZYCZNEJ OSÓB I MIENIA	70
522_02_ TECHNIK KSIĘGARSTWA	71
711_02_ GÓRNIK EKSPLOATACJI PODZIEMNEJ	72
712_07_ RENOWATOR ZABYTKÓW ARCHITEKTURY	73
ZASADNICZE SZKOŁY ZAWODOWE	
313_05_ FOTOGRAF	74
512_05_ KUCHARZ MAŁEJ GASTRONOMII	75
514_01_ FRYZJER	76
522_01_ SPRZEDAWCA	77
613_01_ ROLNIK	78
621_01_ OGRODNIK	79
712_01_ BETONIARZ - ZBROJARZ	80
712_06_ MURARZ	81
713_01_ DEKARZ	82
713_02_ MONTER INSTALACJI I URZĄDZEŃ SANITARNYCH	83
713_06_ TECHNOLOG ROBÓT WYKOŃCZENIOWYCH W BUDOWNICTWIE	84
713_08_ MONTER IZOLACJI BUDOWLANYCH	85
714_01_ MALARZ - TAPECIARZ	86
714_03_ LAKIERNIK	87
721_03_ BLACHARZ SAMOCHODOWY	88
722_02_ OPERATOR OBRABIAREK SKRAWAJĄCYCH	89
722_03_ ŚLUSARZ	90
723_02_ MECHANIK - MONTER MASZYN I URZĄDZEŃ	91
723_03_ MECHANIK - OPERATOR POJAZDÓW I MASZYN ROLNICZYCH	92
723_04_ MECHANIK POJAZDÓW SAMOCHODOWYCH	93
724_01_ ELEKTRYK	94
724_02_ ELEKTROMECHANIK POJAZDÓW SAMOCHODOWYCH	95
724_05_ ELEKTROMECHANIK	96
725_01_ MONTER - ELEKTRONIK	97
725_02_ MONTER SIECI I URZĄDZEŃ TELEKOMUNIKACYJNYCH	98
725_03_ MONTER - MECHATRONIK	99
731_01_ MECHANIK AUTOMATYKI PRZEMYSŁOWEJ I URZĄDZEŃ PRECYZYJNYCH	100
734_02_ INTROLIGATOR	101
741_01_ CUKIERNIK	102
741_02_ PIEKARZ	103
741_03_ RZEŹNIK - WĘDLINIARZ	104
742_01_ STOLARZ	105
743_01_ KRAWIEC	106
815_01_ OPERATOR URZĄDZEŃ PRZEMYSŁU CHEMICZNEGO	107
823_01_ OPERATOR MASZYN I URZĄDZEŃ DO PRZETWÓRSTWA TWORZYW SZTUCZNYCH	108
833_01_ MECHANIK MASZYN I URZĄDZEŃ DROGOWYCH	109
913_01_ PRACOWNIK POMOCNICZY OBSŁUGI HOTELOWEJ	110

Rozkład wyników punktowych z części I etapu pisemnego w okręgu OKE we Wrocławiu

■ 311_02_ TECHNIK ANALITYK (N - 27, śr. wynik - 29,3 pkt)

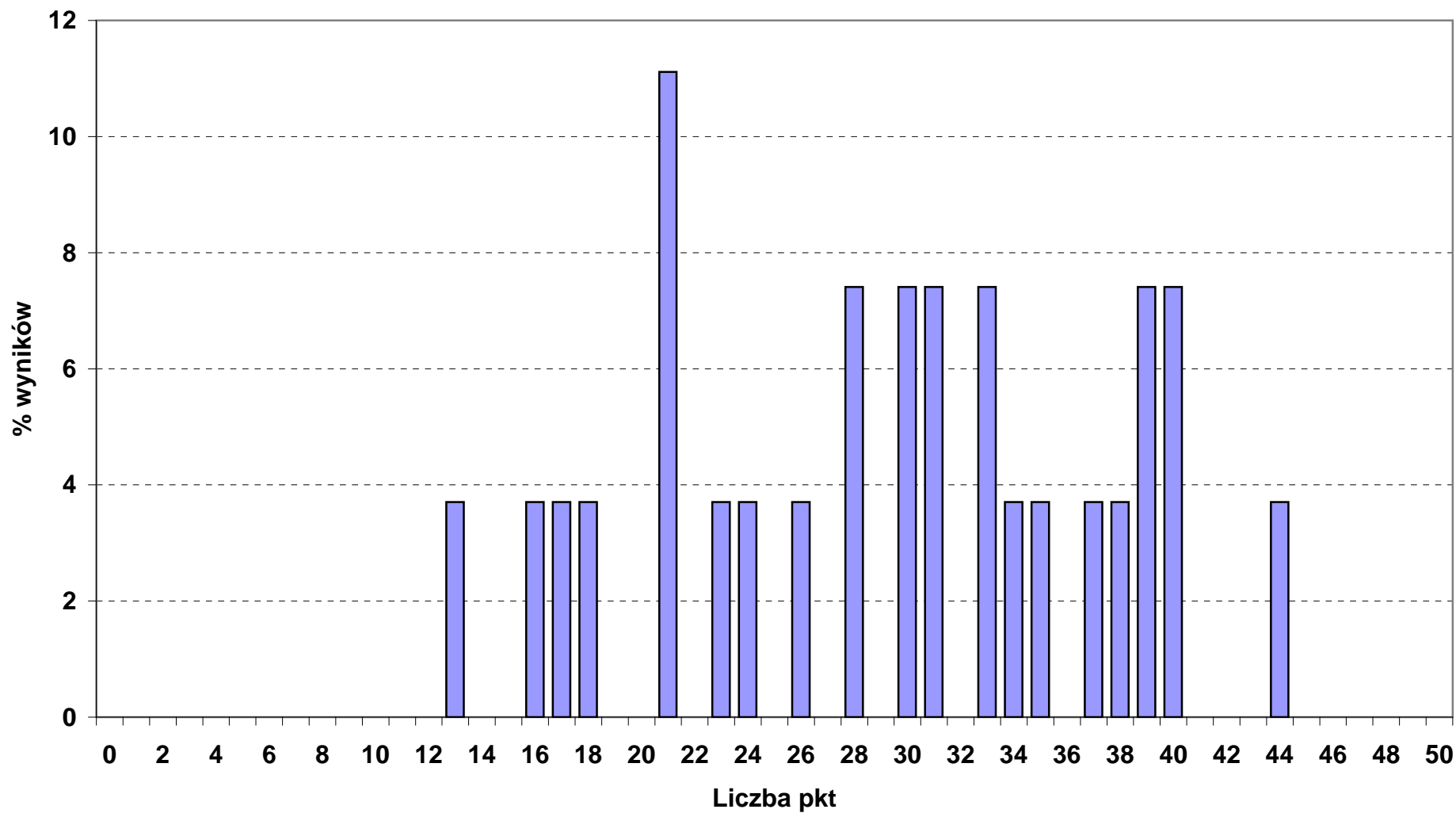

Rozkład wyników punktowych z części I etapu pisemnego w okręgu OKE we Wrocławiu

■ 311_04_ TECHNIK BUDOWNICTWA (N - 624, śr. wynik - 34,1 pkt)

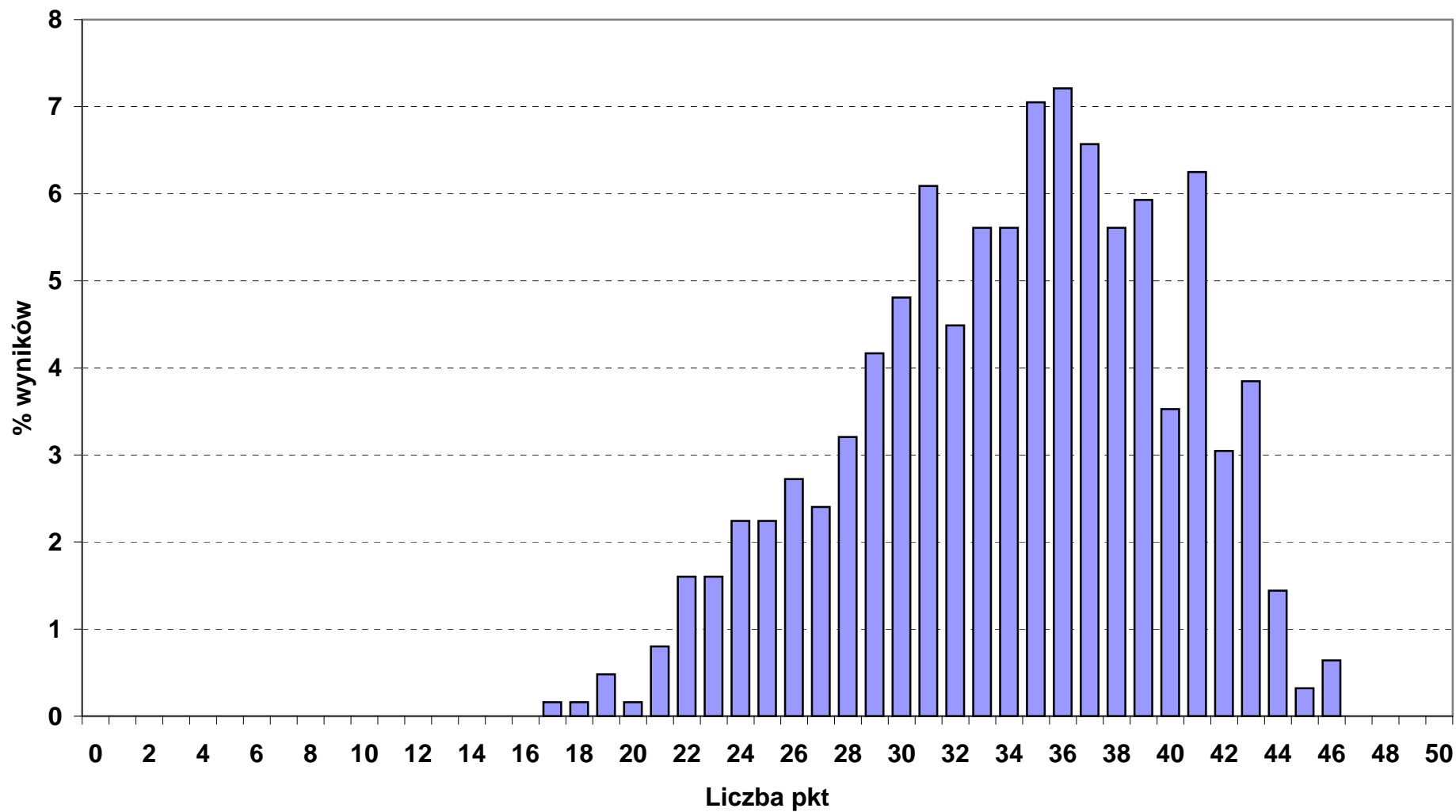

Rozkład wyników punktowych z części I etapu pisemnego w okręgu OKE we Wrocławiu

■ 311_07_ TECHNIK ELEKTRONIK (N - 244, śr. wynik - 27,6 pkt)

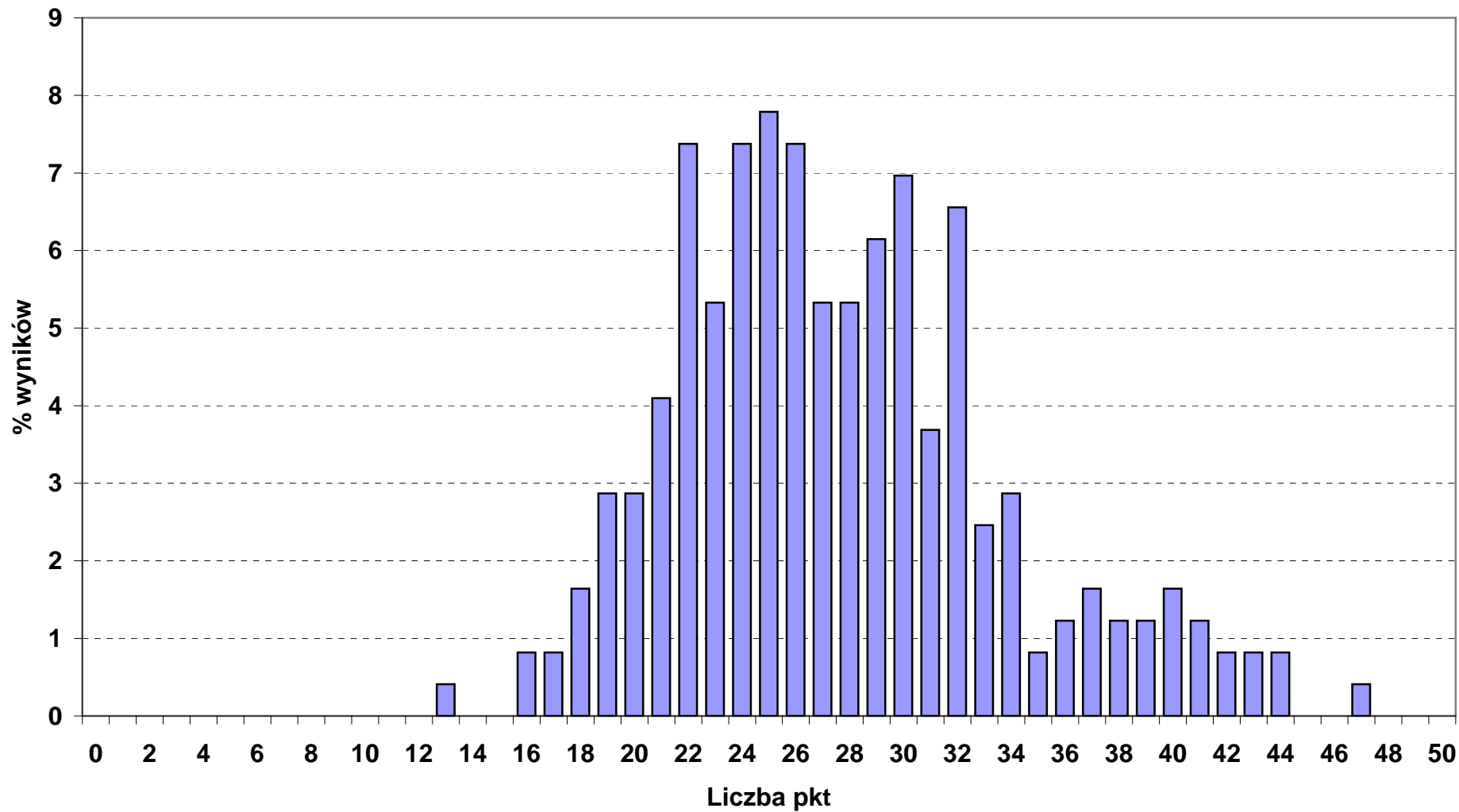

Rozkład wyników punktowych z części I etapu pisemnego w okręgu OKE we Wrocławiu

■ 311_08_ TECHNIK ELEKTRYK (N - 294, śr. wynik - 28 pkt)

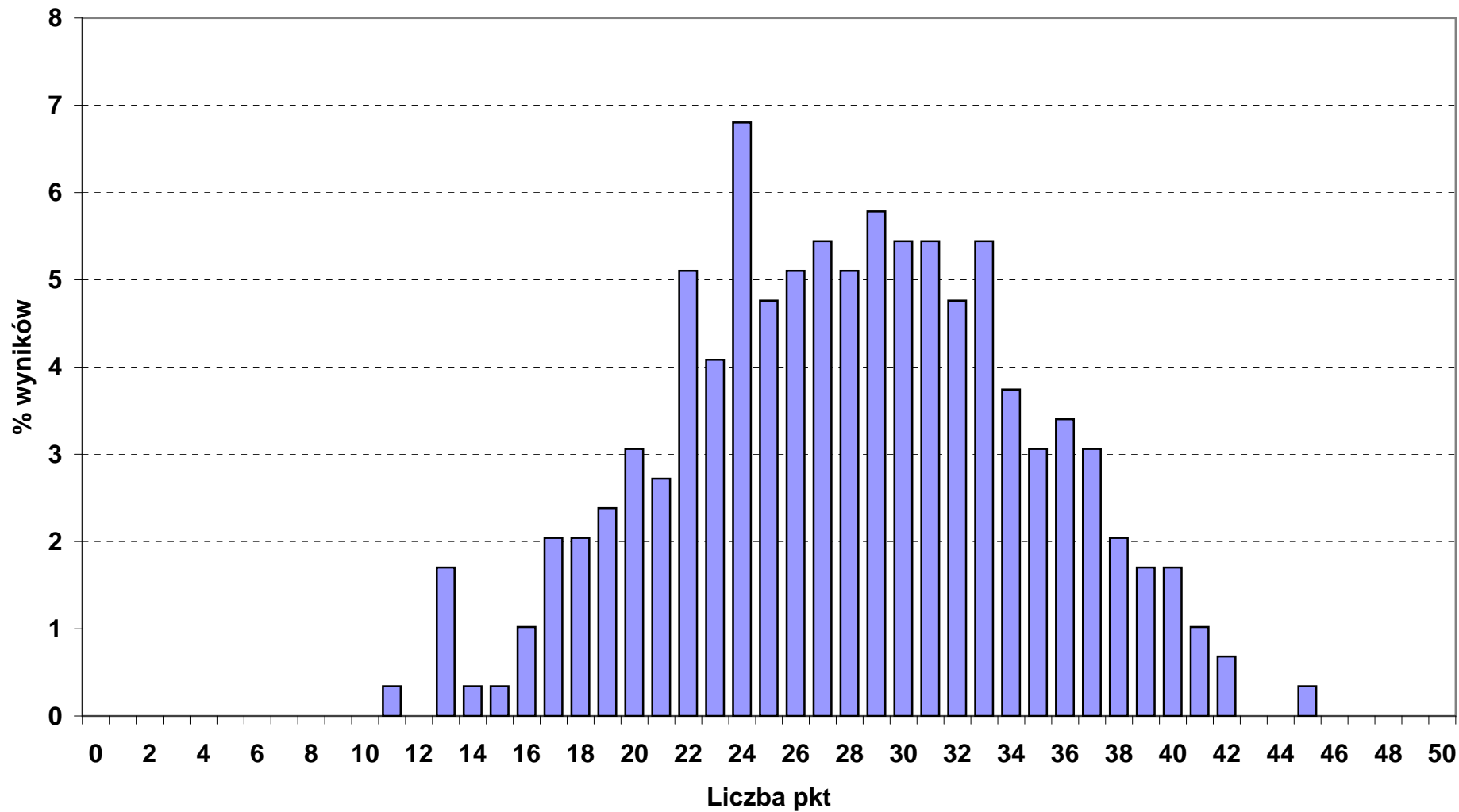

Rozkład wyników punktowych z części I etapu pisemnego w okręgu OKE we Wrocławiu

■ 311_10_ TECHNIK GEODETA (N - 89, śr. wynik - 30,6 pkt)

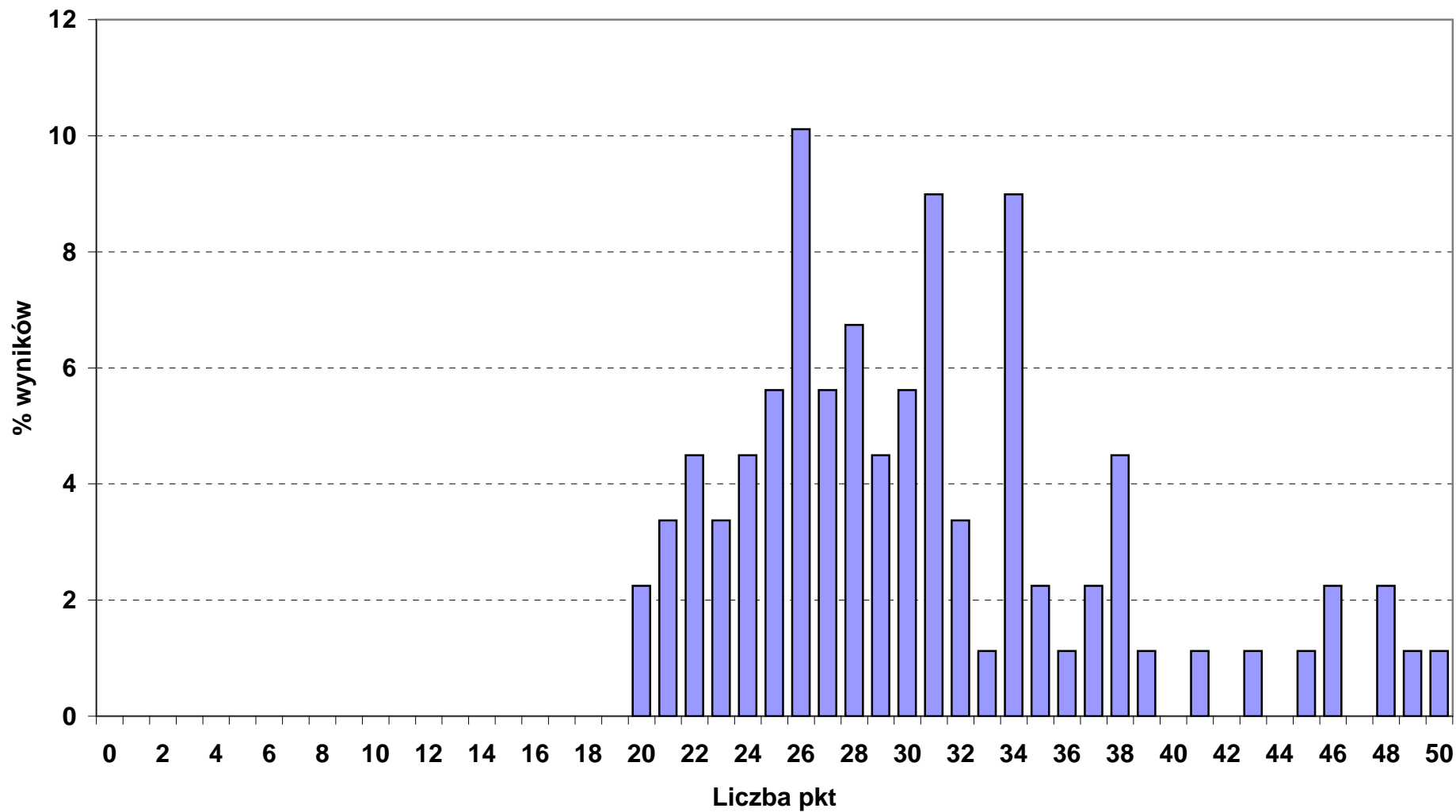

Rozkład wyników punktowych z części I etapu pisemnego w okręgu OKE we Wrocławiu

■ 311_15_ TECHNIK GÓRNICTWA PODZIEMNEGO (N - 166, śr. wynik - 27,9 pkt)

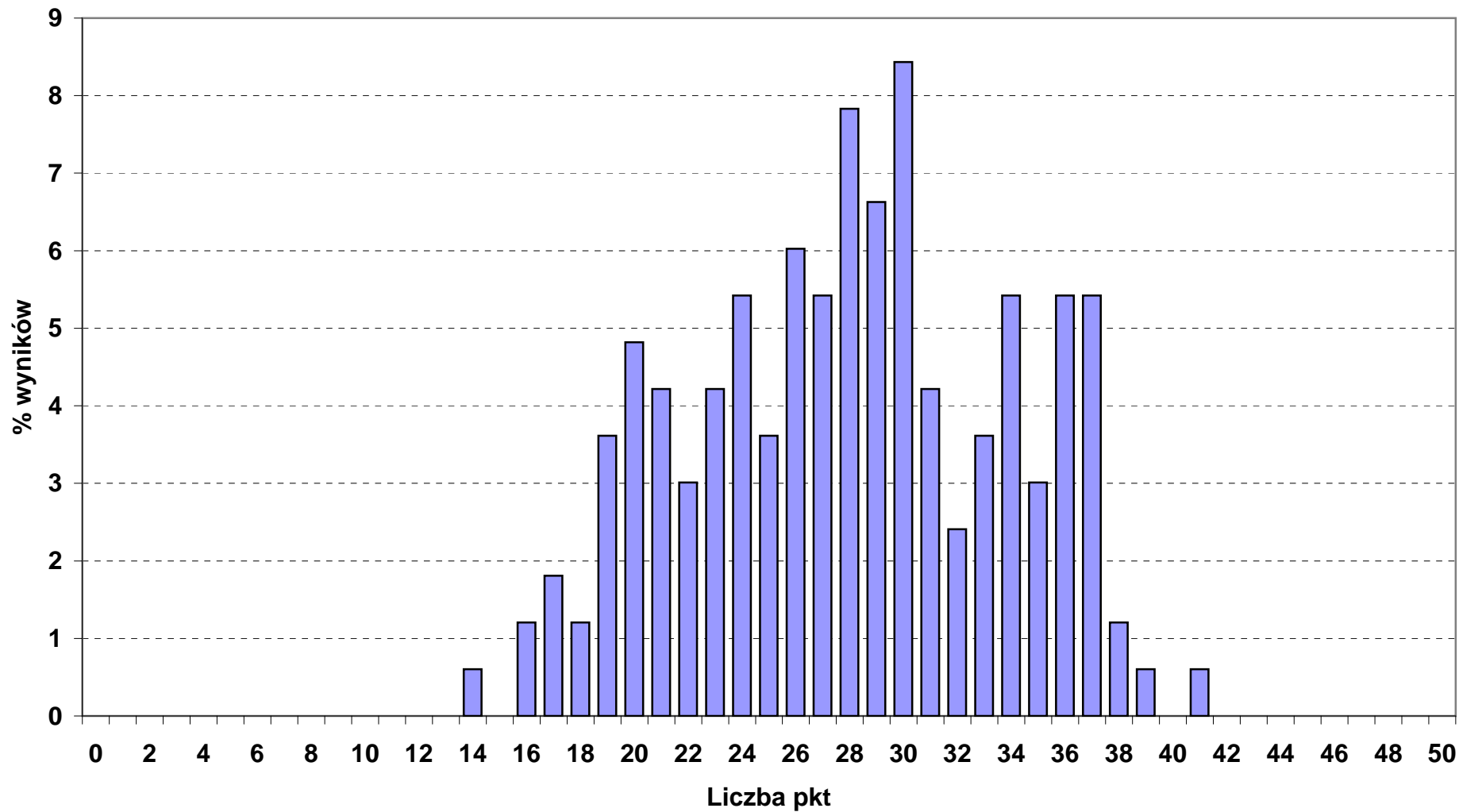

Rozkład wyników punktowych z części I etapu pisemnego w okręgu OKE we Wrocławiu

■ 311_20_ TECHNIK MECHANIK (N - 909, śr. wynik - 27,9 pkt)

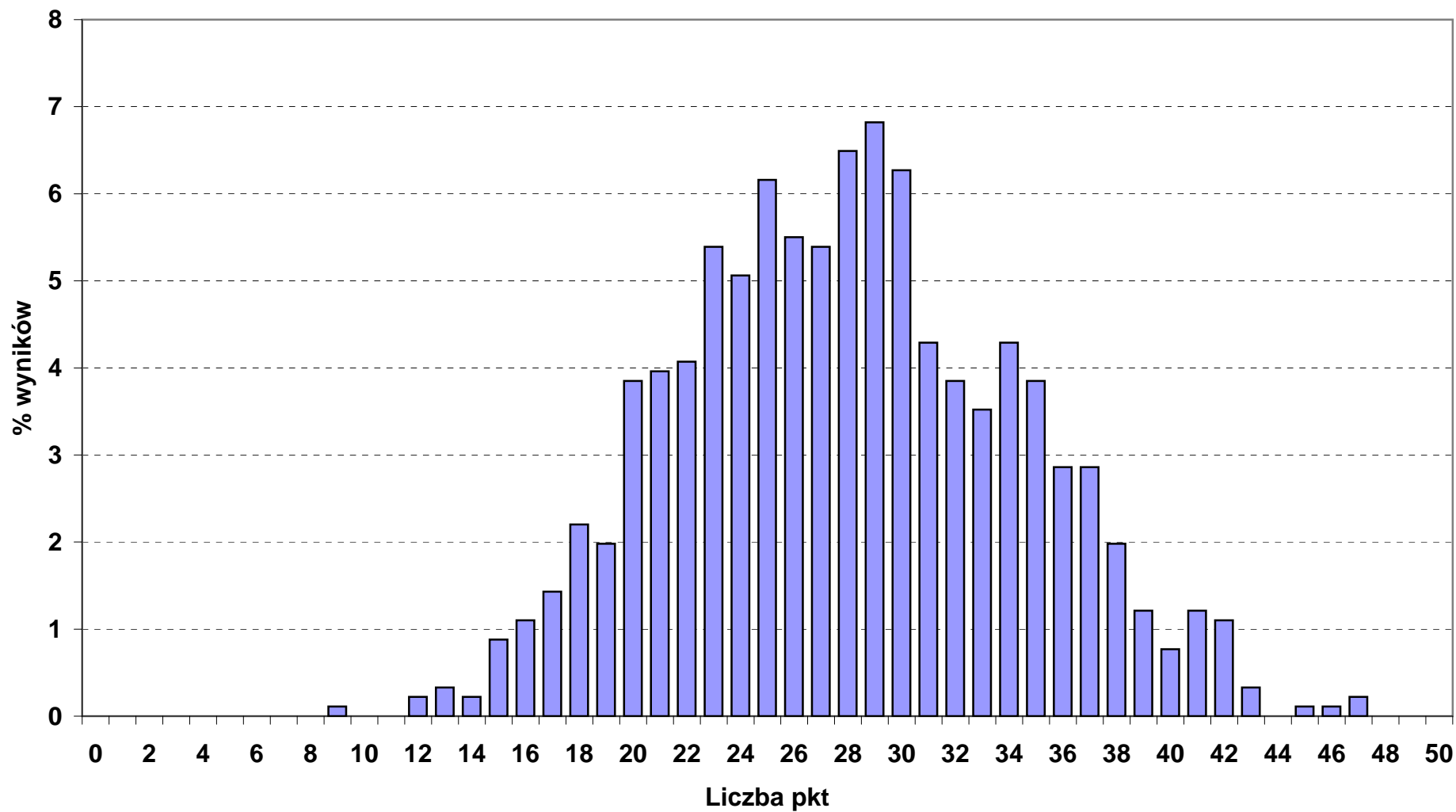

Rozkład wyników punktowych z części I etapu pisemnego w okręgu OKE we Wrocławiu

■ 311_22_ TECHNIK MECHANIZACJI ROLNICTWA (N - 53, śr. wynik - 30,7 pkt)

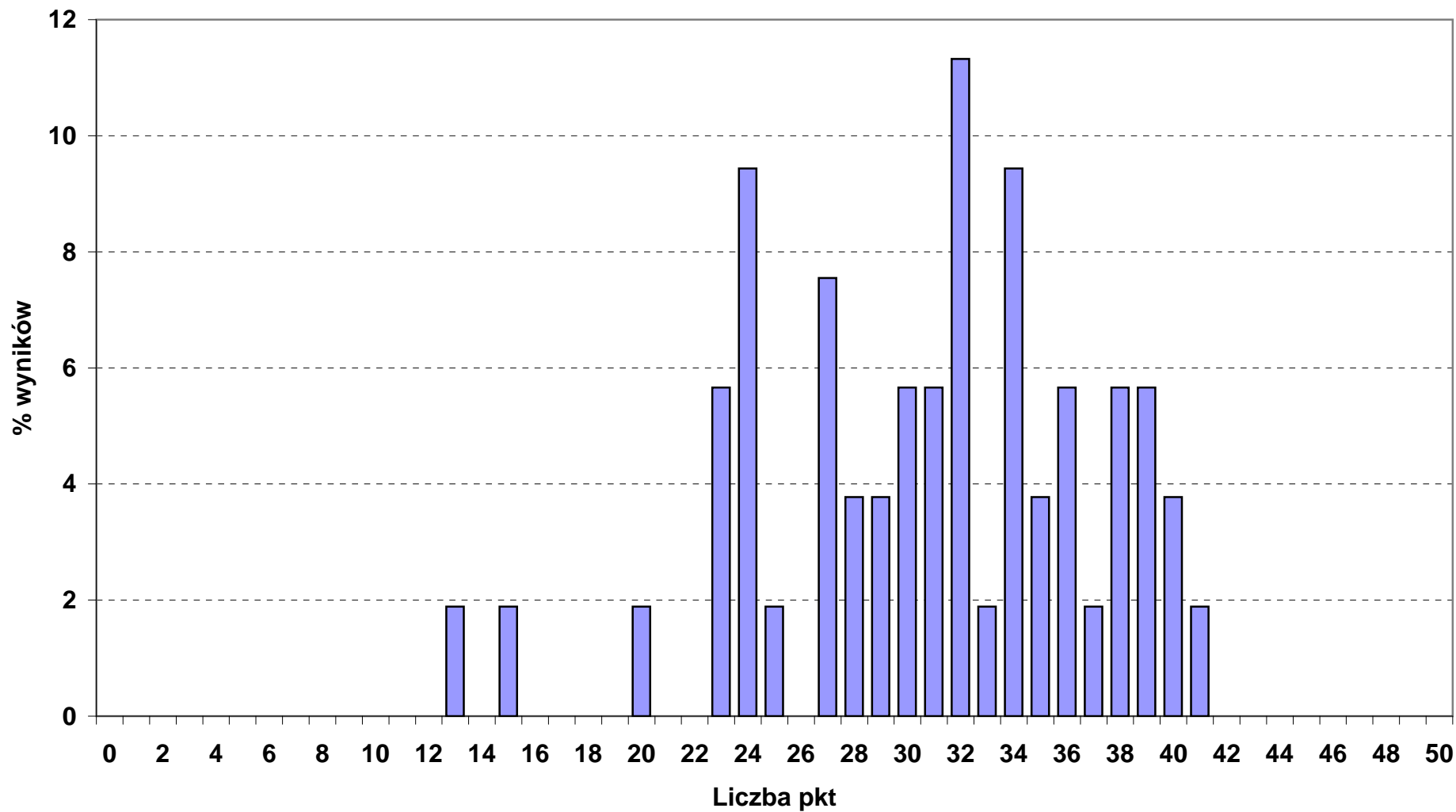

Rozkład wyników punktowych z części I etapu pisemnego w okręgu OKE we Wrocławiu

■ 311_24_ TECHNIK OCHRONY ŚRODOWISKA (N - 142, śr. wynik - 32 pkt)

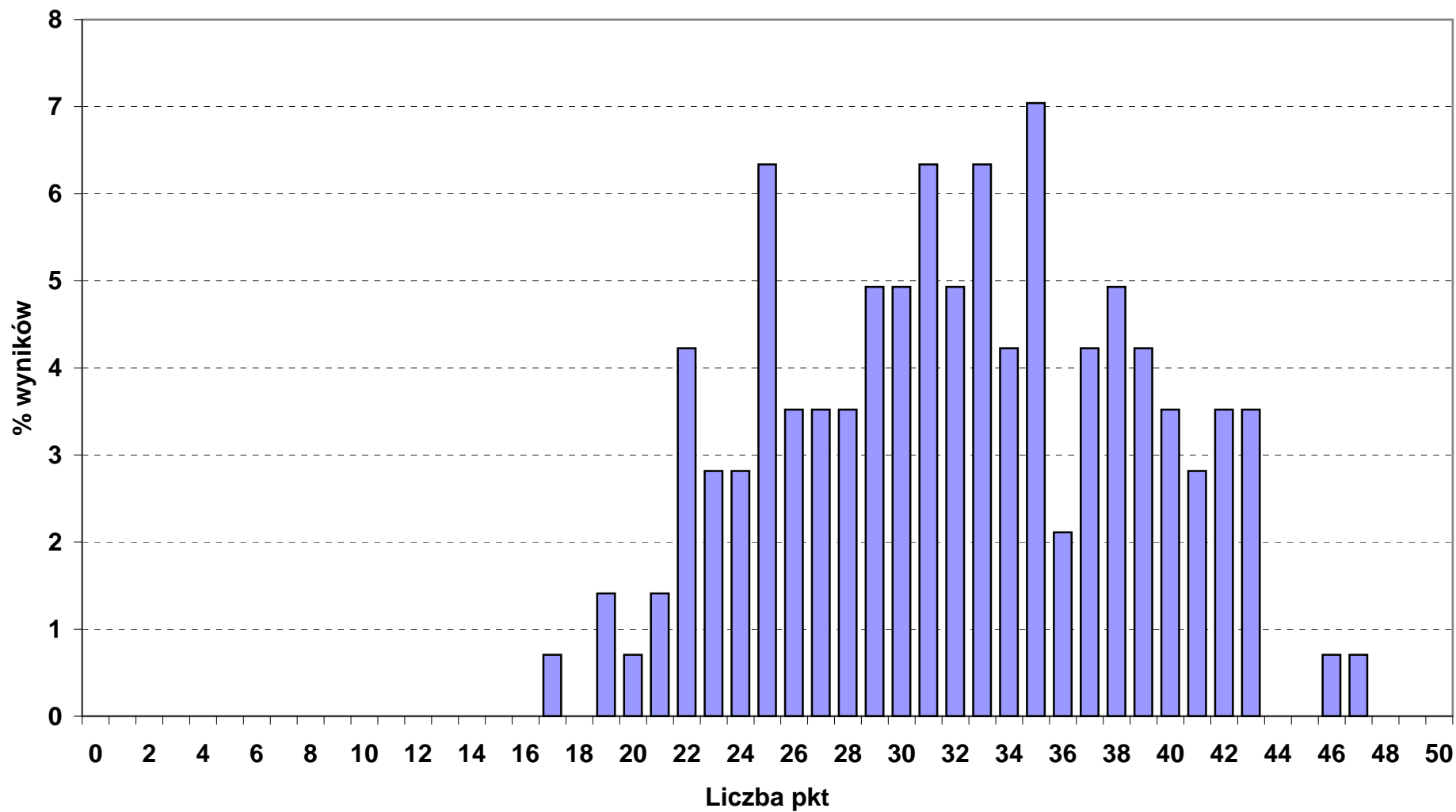

Rozkład wyników punktowych z części I etapu pisemnego w okręgu OKE we Wrocławiu

■ 311_28_ TECHNIK POLIGRAF (N - 17, śr. wynik - 25,7 pkt)

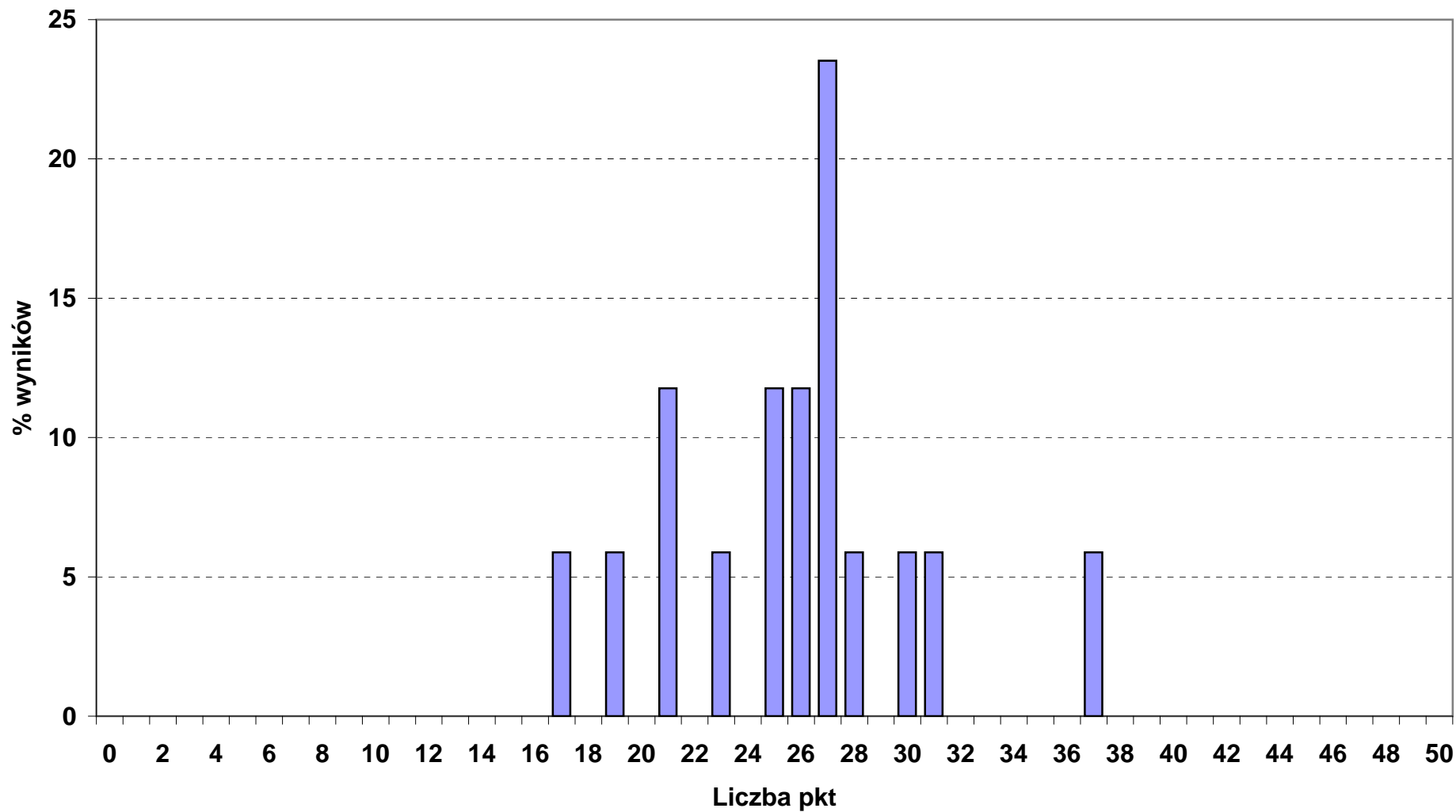

Rozkład wyników punktowych z części I etapu pisemnego w okręgu OKE we Wrocławiu

■ 311_30_ TECHNIK TECHNOLOGII CERAMICZNEJ (N - 5, śr. wynik - 32,8 pkt)

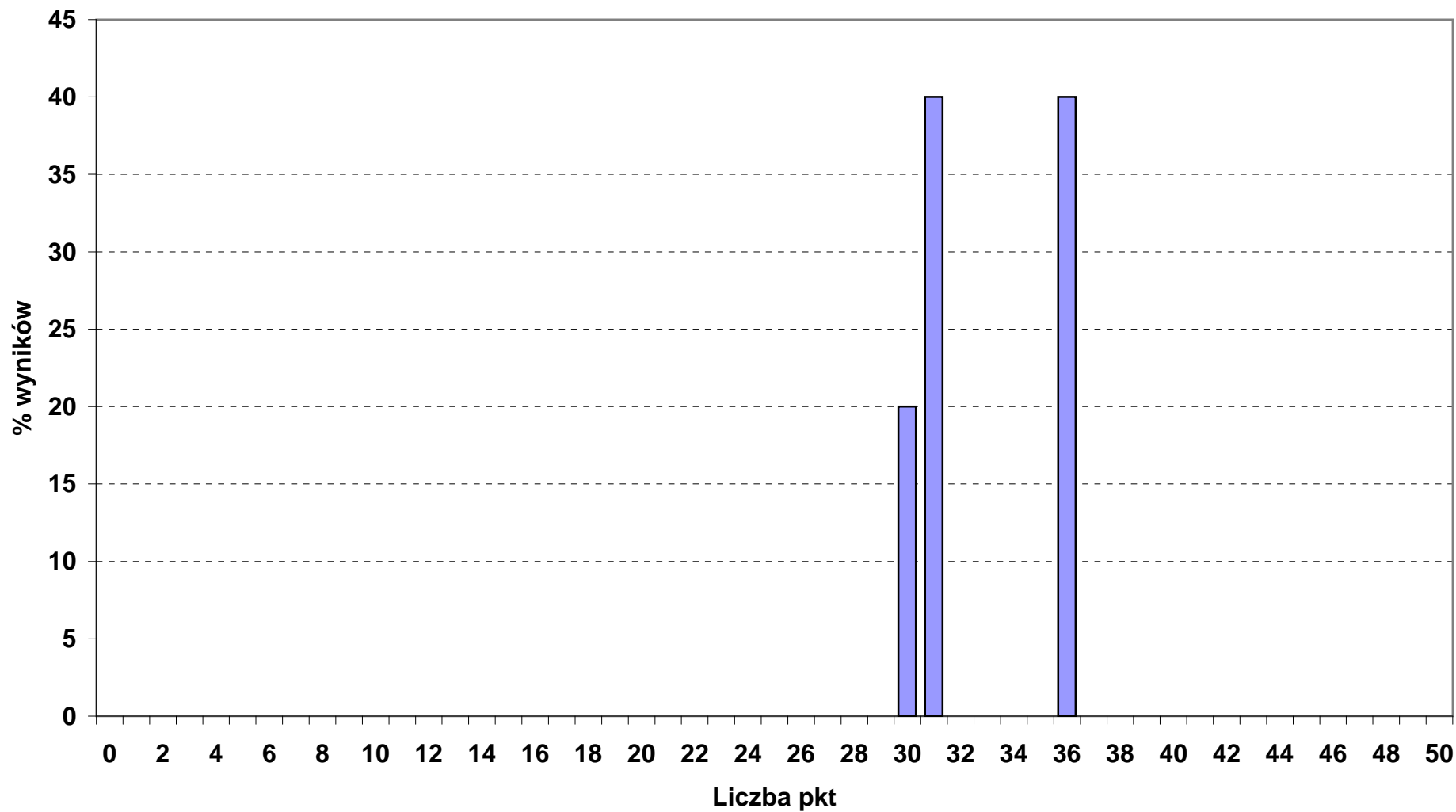

Rozkład wyników punktowych z części I etapu pisemnego w okręgu OKE we Wrocławiu

■ 311_31_ TECHNIK TECHNOLOGII CHEMICZNEJ (N - 14, śr. wynik - 29,3 pkt)

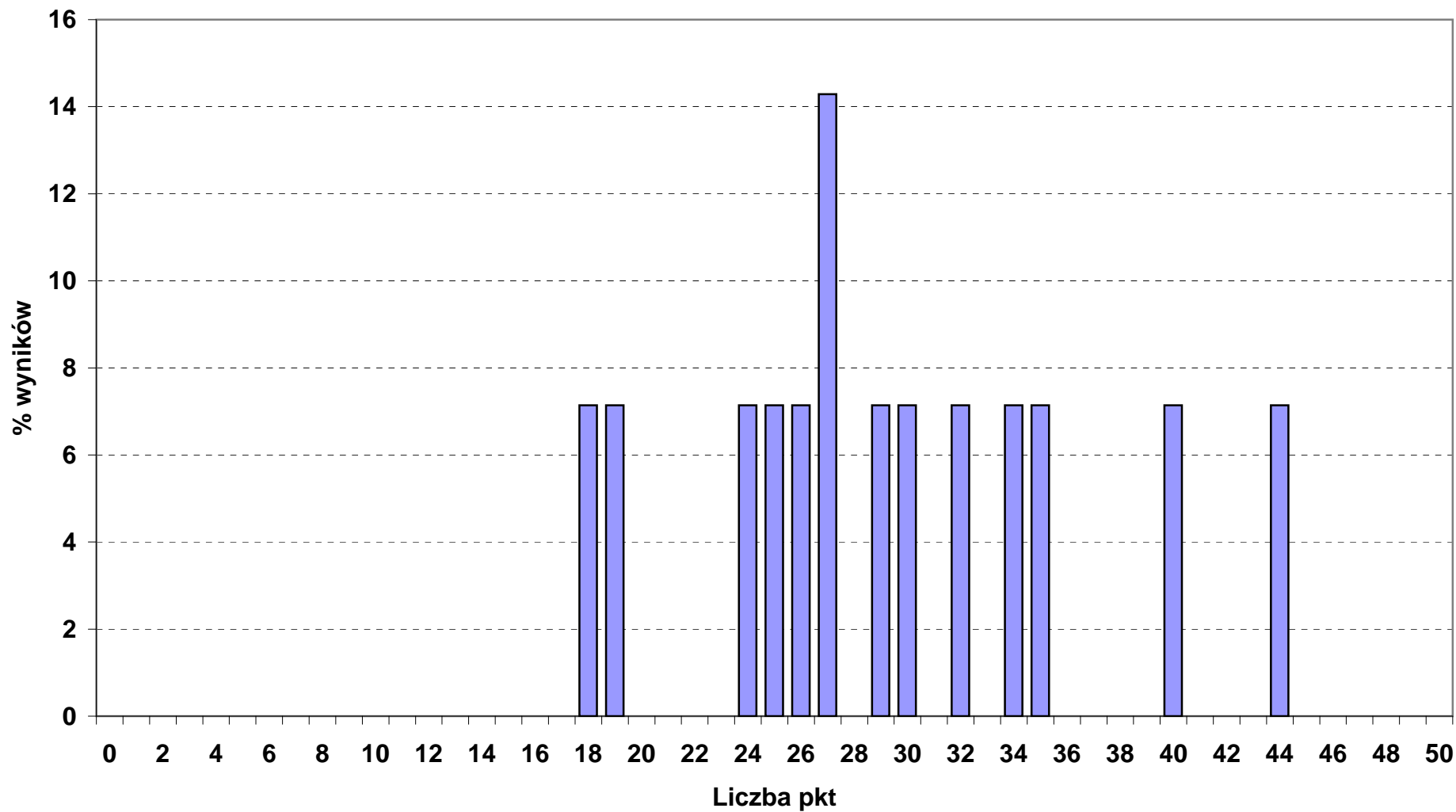

Rozkład wyników punktowych z części I etapu pisemnego w okręgu OKE we Wrocławiu

■ 311_32_ TECHNIK TECHNOLOGII DREWNA (N - 35, śr. wynik - 35,2 pkt)

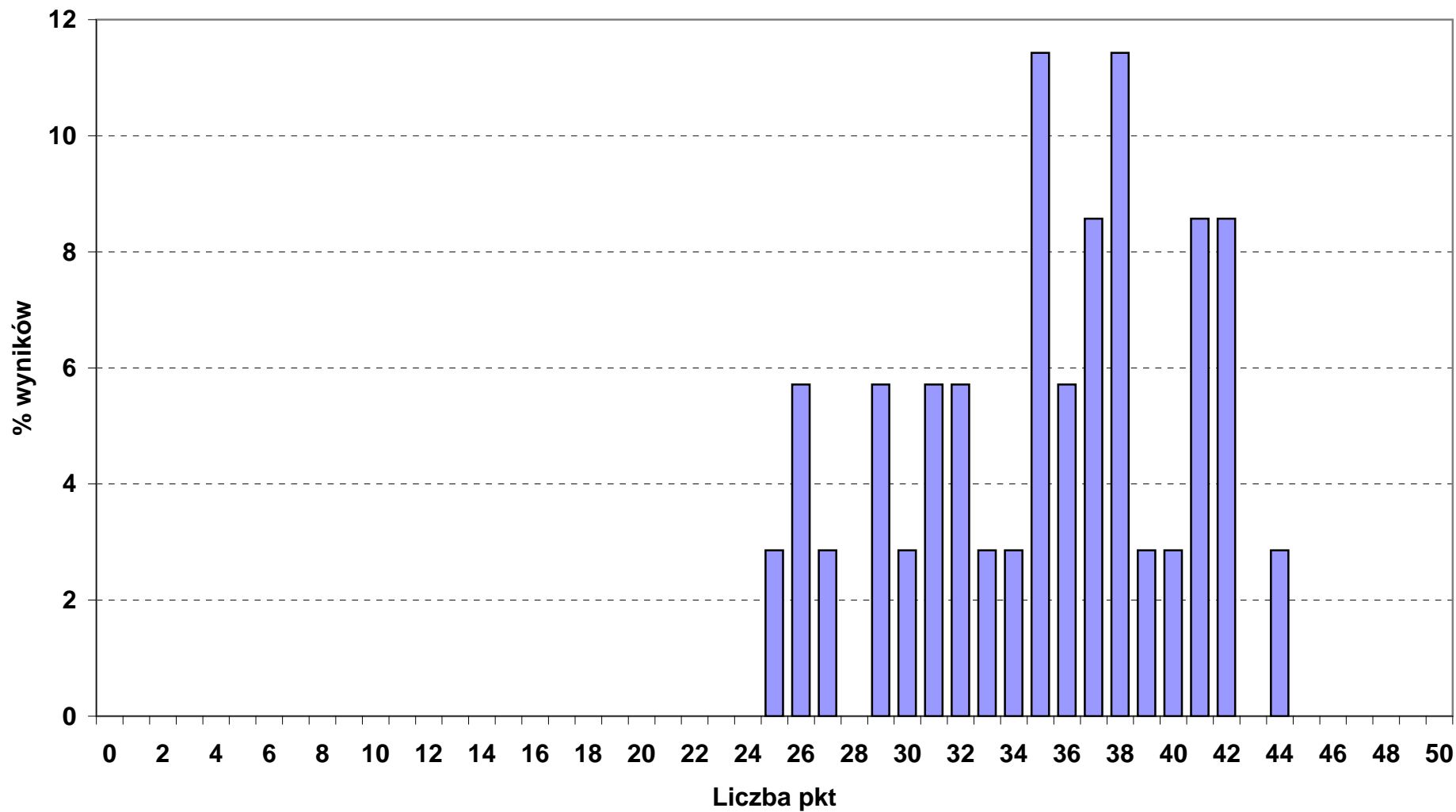

Rozkład wyników punktowych z części I etapu pisemnego w okręgu OKE we Wrocławiu

■ 311_34_ TECHNIK TECHNOLOGII ODZIEŻY (N - 27, śr. wynik - 36,9 pkt)

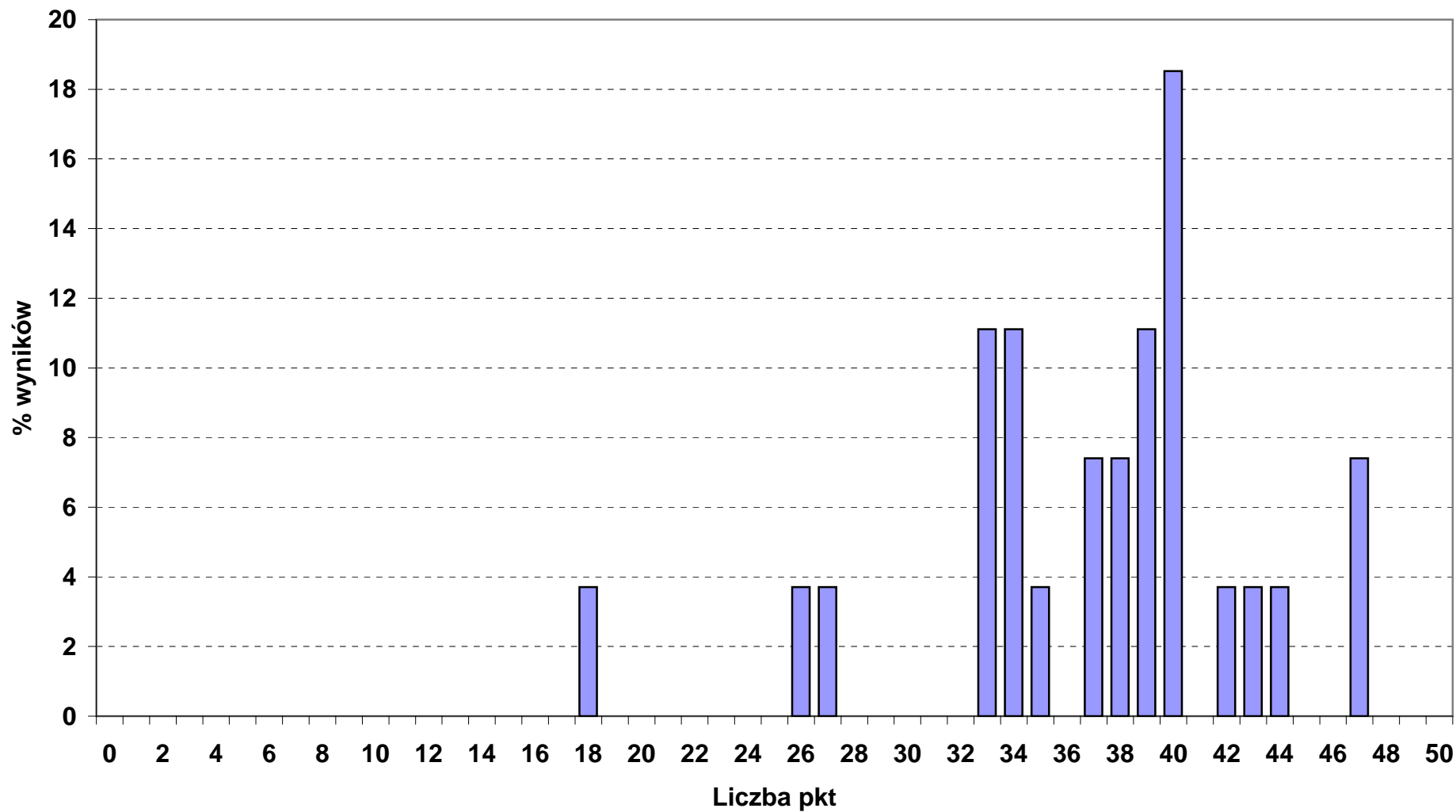

Rozkład wyników punktowych z części I etapu pisemnego w okręgu OKE we Wrocławiu

■ 311_37_ TECHNIK TELEKOMUNIKACJI (N - 84, śr. wynik - 24,9 pkt)

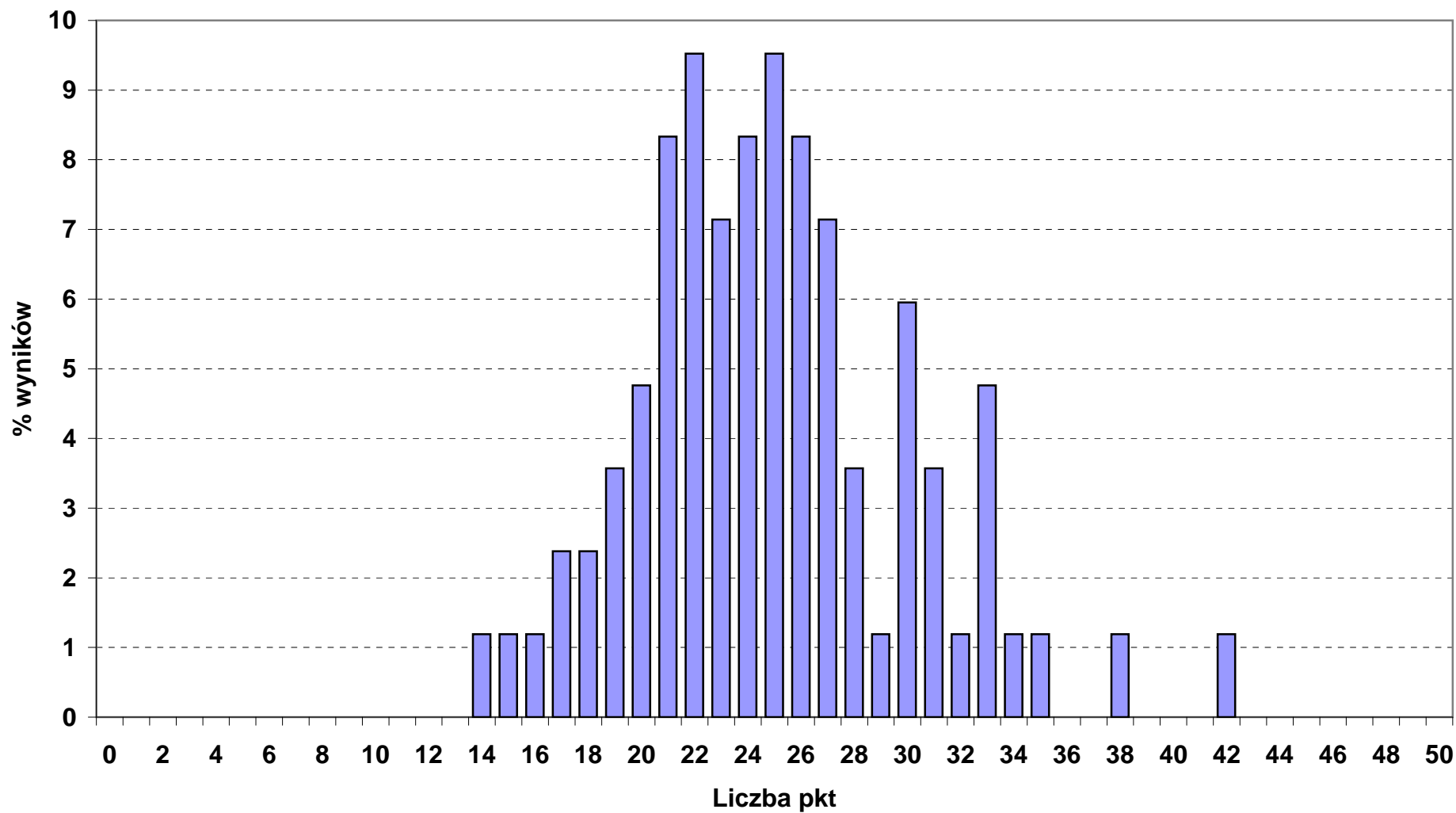

Rozkład wyników punktowych z części I etapu pisemnego w okręgu OKE we Wrocławiu

■ 311_39_ TECHNIK URZĄDZEŃ SANITARNYCH (N - 28, śr. wynik - 37,7 pkt)

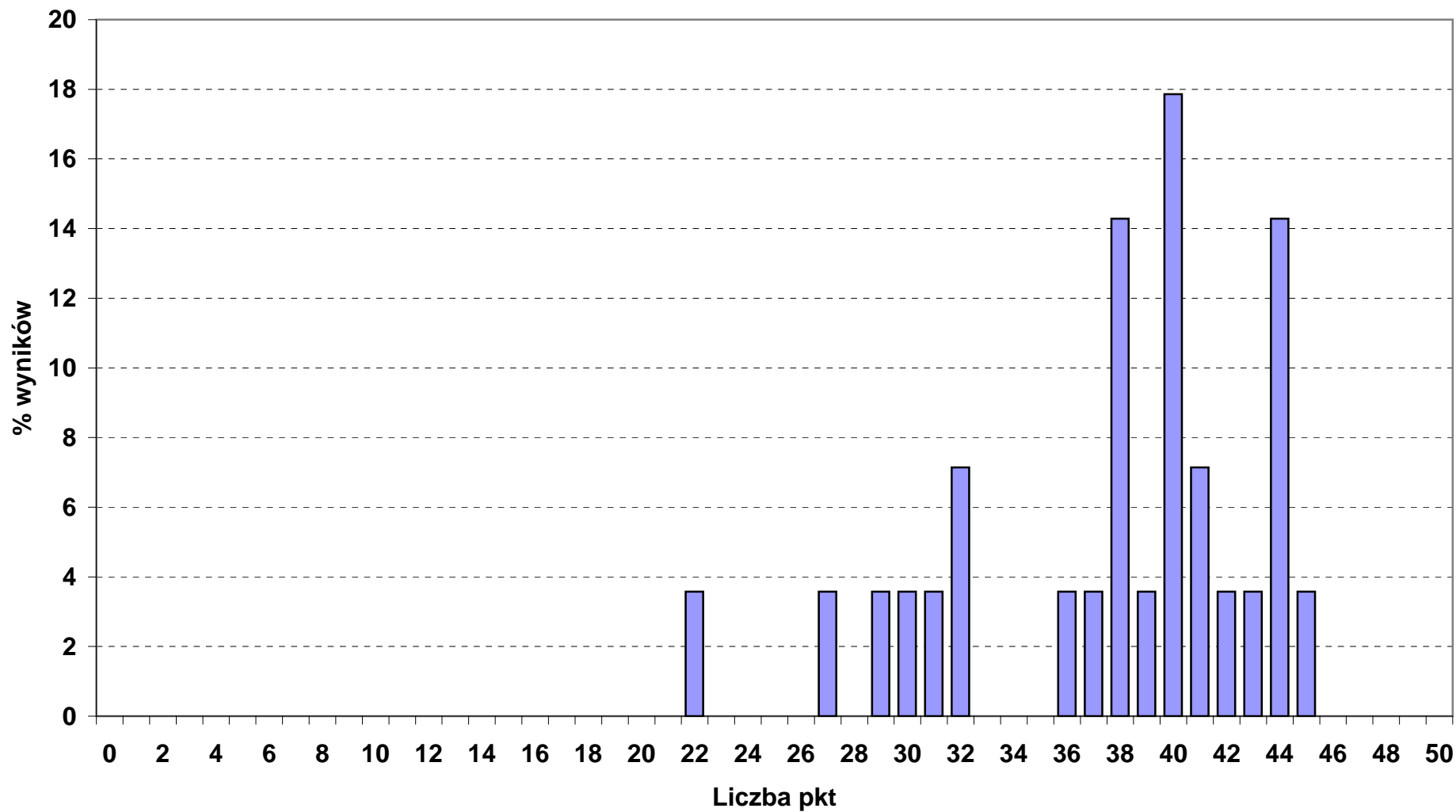

Rozkład wyników punktowych z części I etapu pisemnego w okręgu OKE we Wrocławiu

■ 311_45_ TECHNIK DROGOWNICTWA (N - 41, śr. wynik - 35,3 pkt)

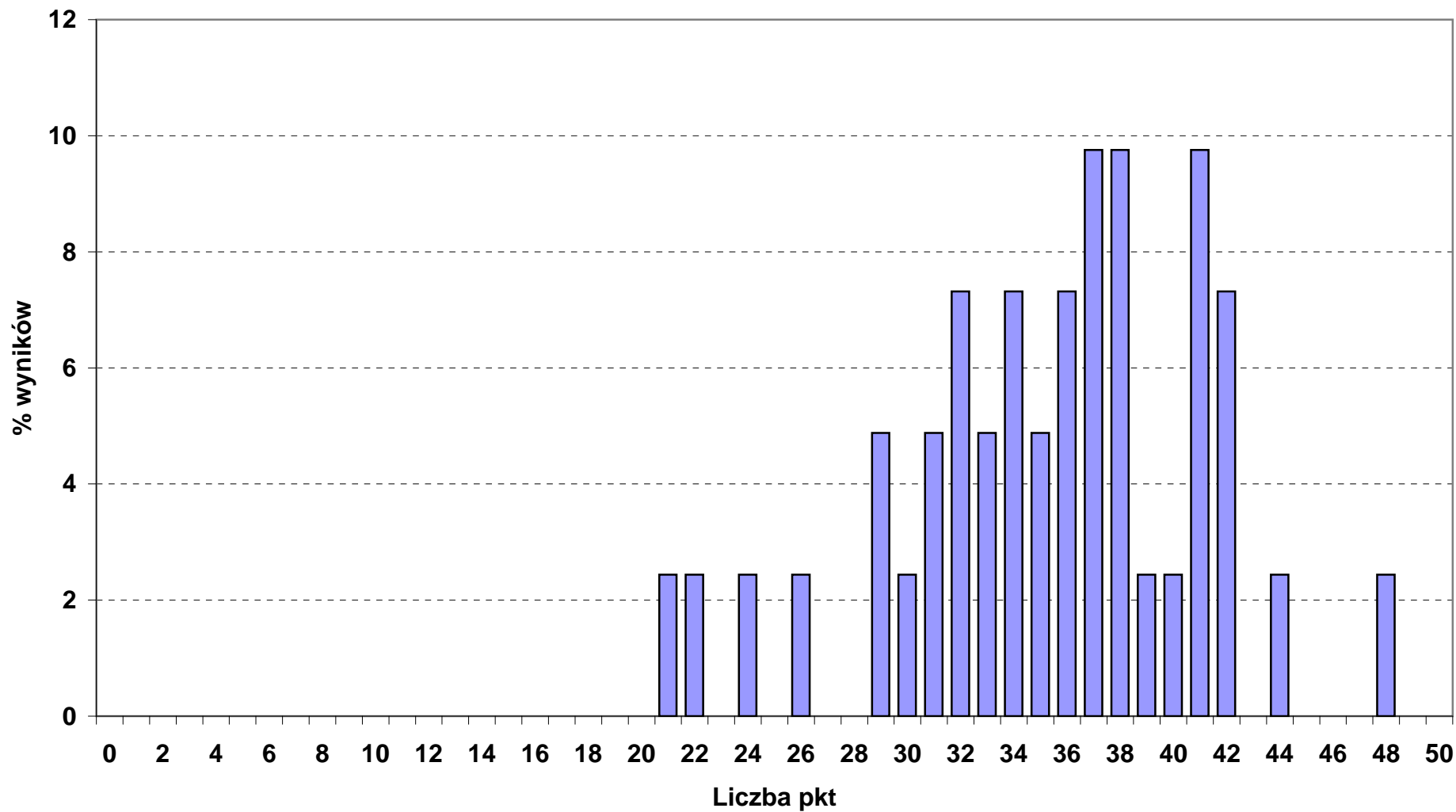

Rozkład wyników punktowych z części I etapu pisemnego w okręgu OKE we Wrocławiu

■ 311_50_ TECHNIK MECHATRONIK (N - 386, śr. wynik - 27,5 pkt)

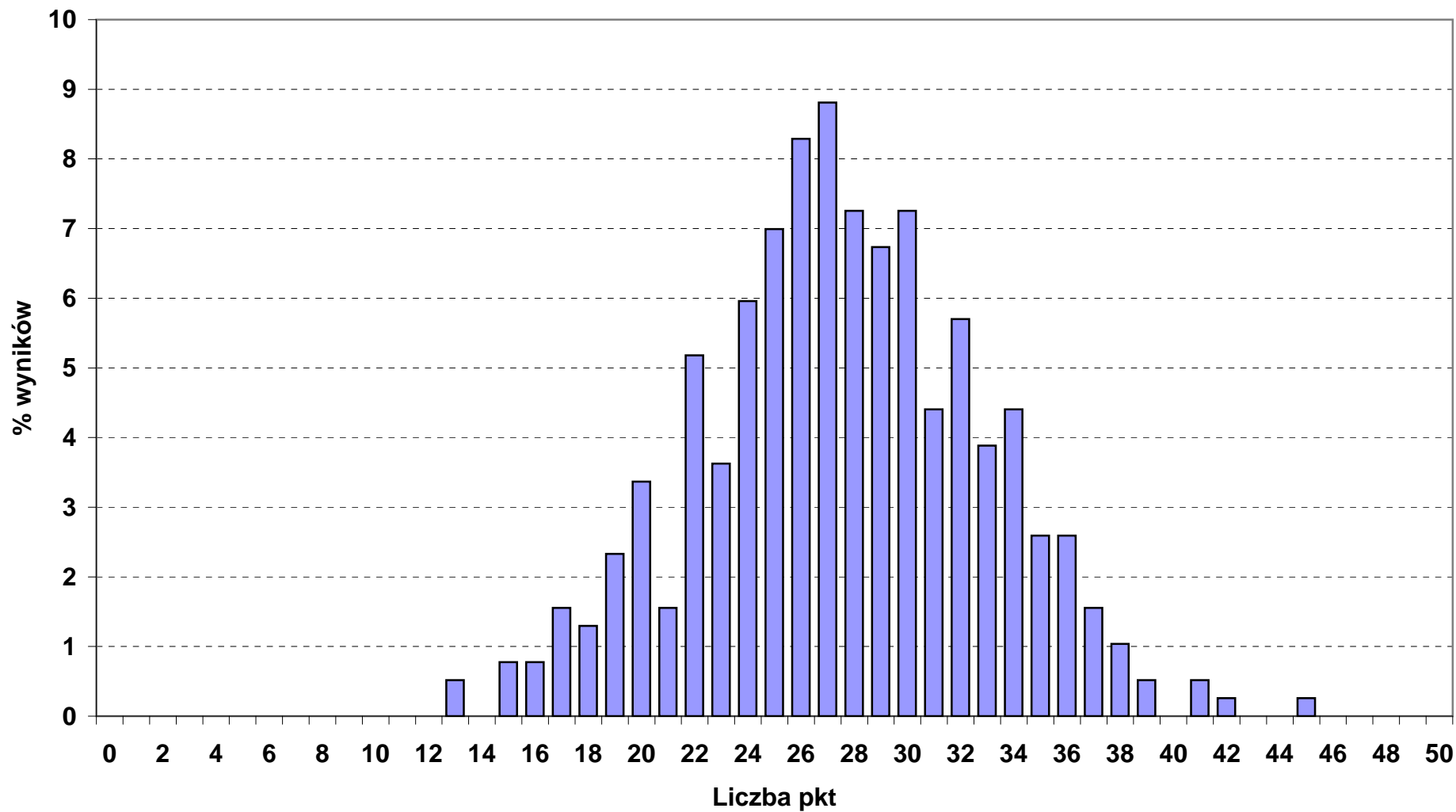

Rozkład wyników punktowych z części I etapu pisemnego w okręgu OKE we Wrocławiu

■ 311_51_ TECHNIK CYFROWYCH PROCESÓW GRAFICZNYCH (N - 39, śr. wynik - 25,4 pkt)

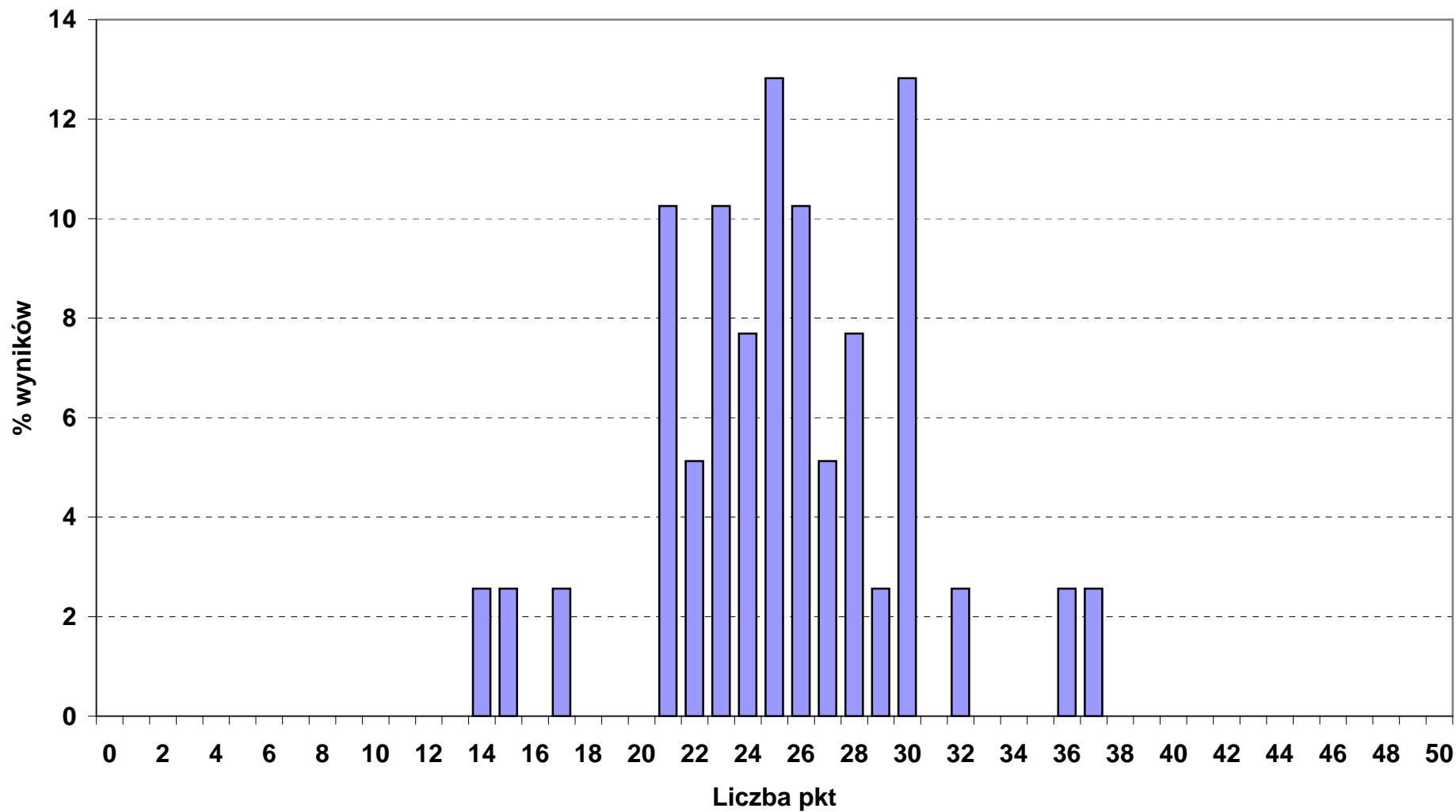

Rozkład wyników punktowych z części I etapu pisemnego w okręgu OKE we Wrocławiu

■ 311_52_ TECHNIK POJAZDÓW SAMOCHODOWYCH (N - 474, śr. wynik - 33,7 pkt)

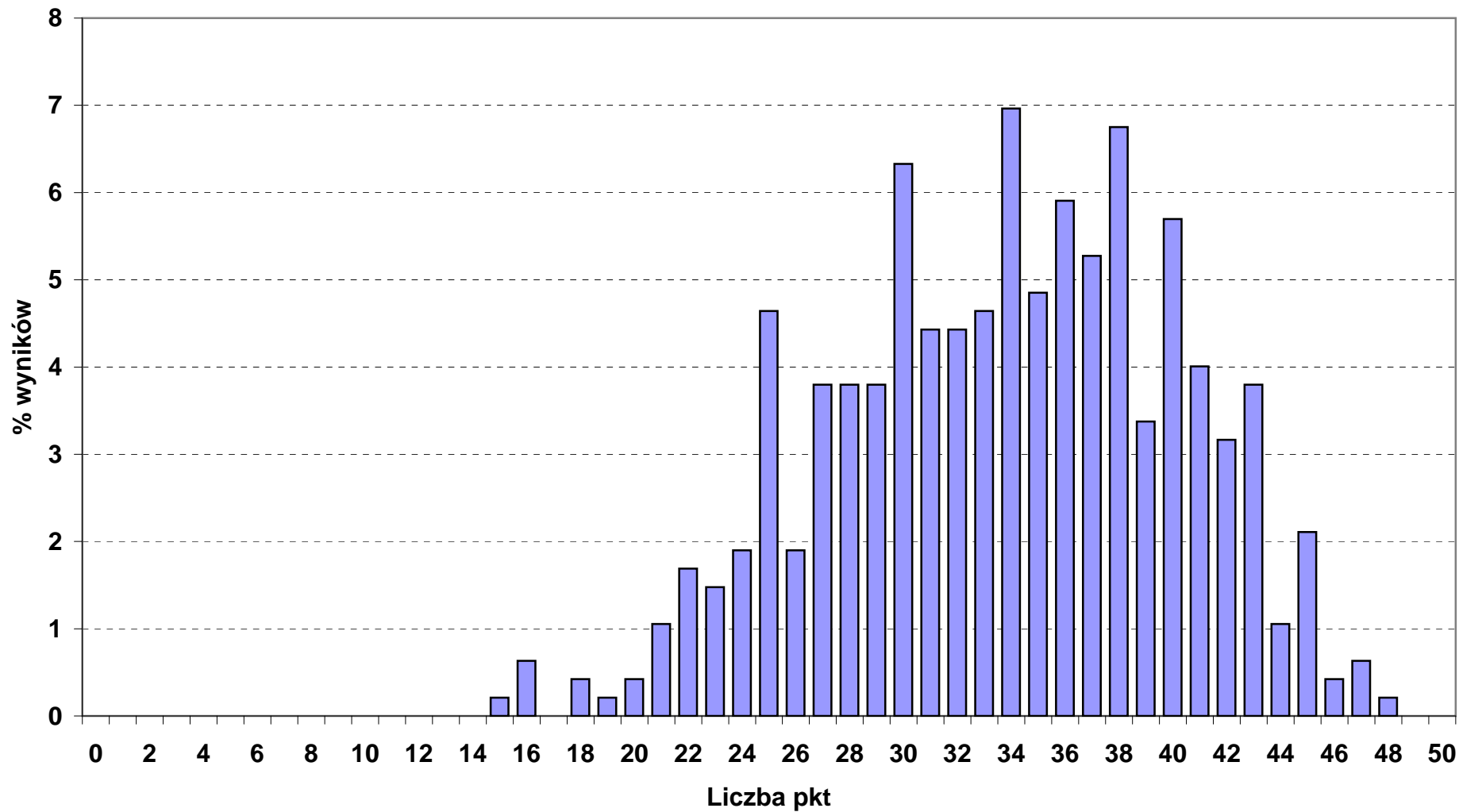

Rozkład wyników punktowych z części I etapu pisemnego w okręgu OKE we Wrocławiu

■ 312_01_ TECHNIK INFORMATYK (N - 1853, śr. wynik - 30,7 pkt)

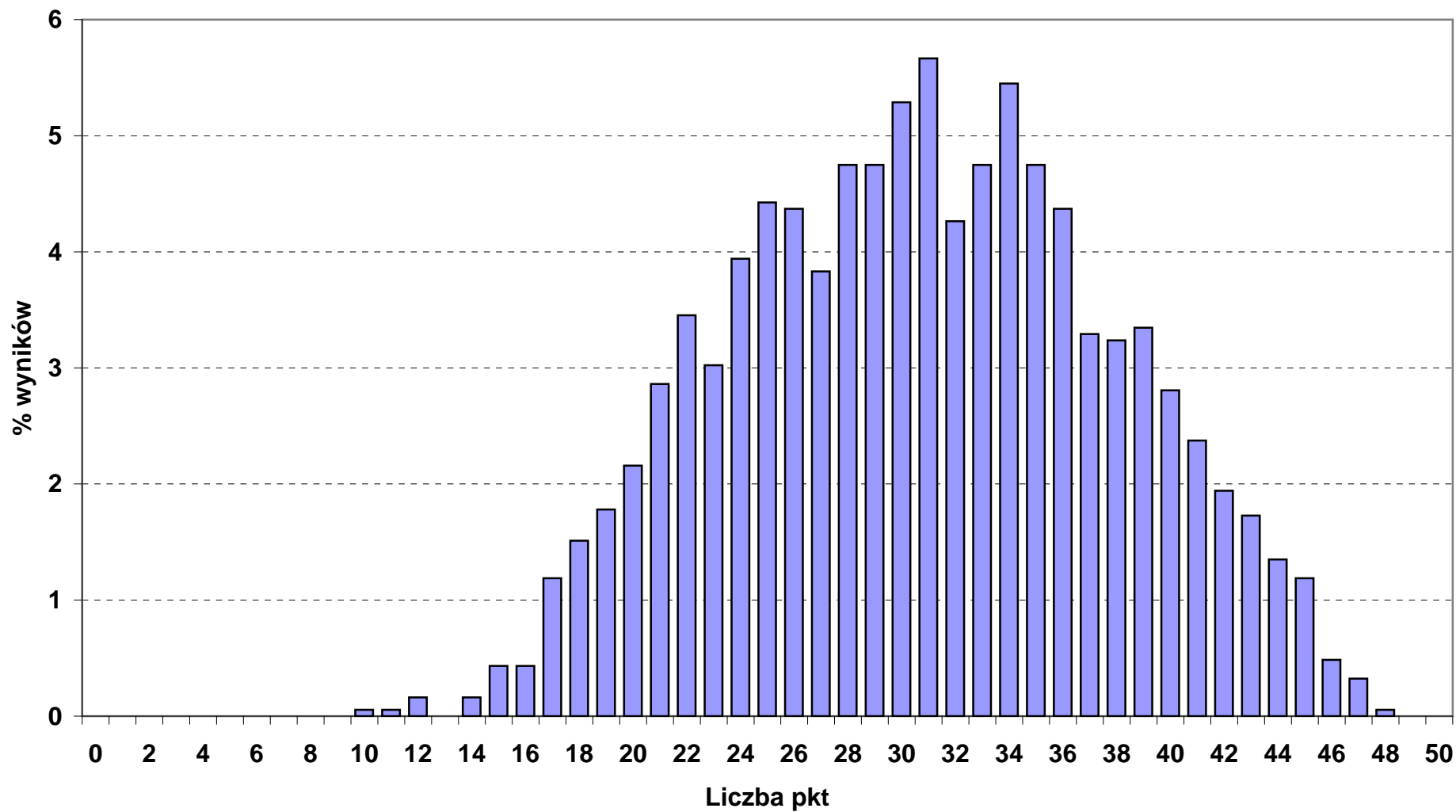

Rozkład wyników punktowych z części I etapu pisemnego w okręgu OKE we Wrocławiu

■ 312_02_ TECHNIK TELEINFORMATYK (N - 154, śr. wynik - 33,4 pkt)

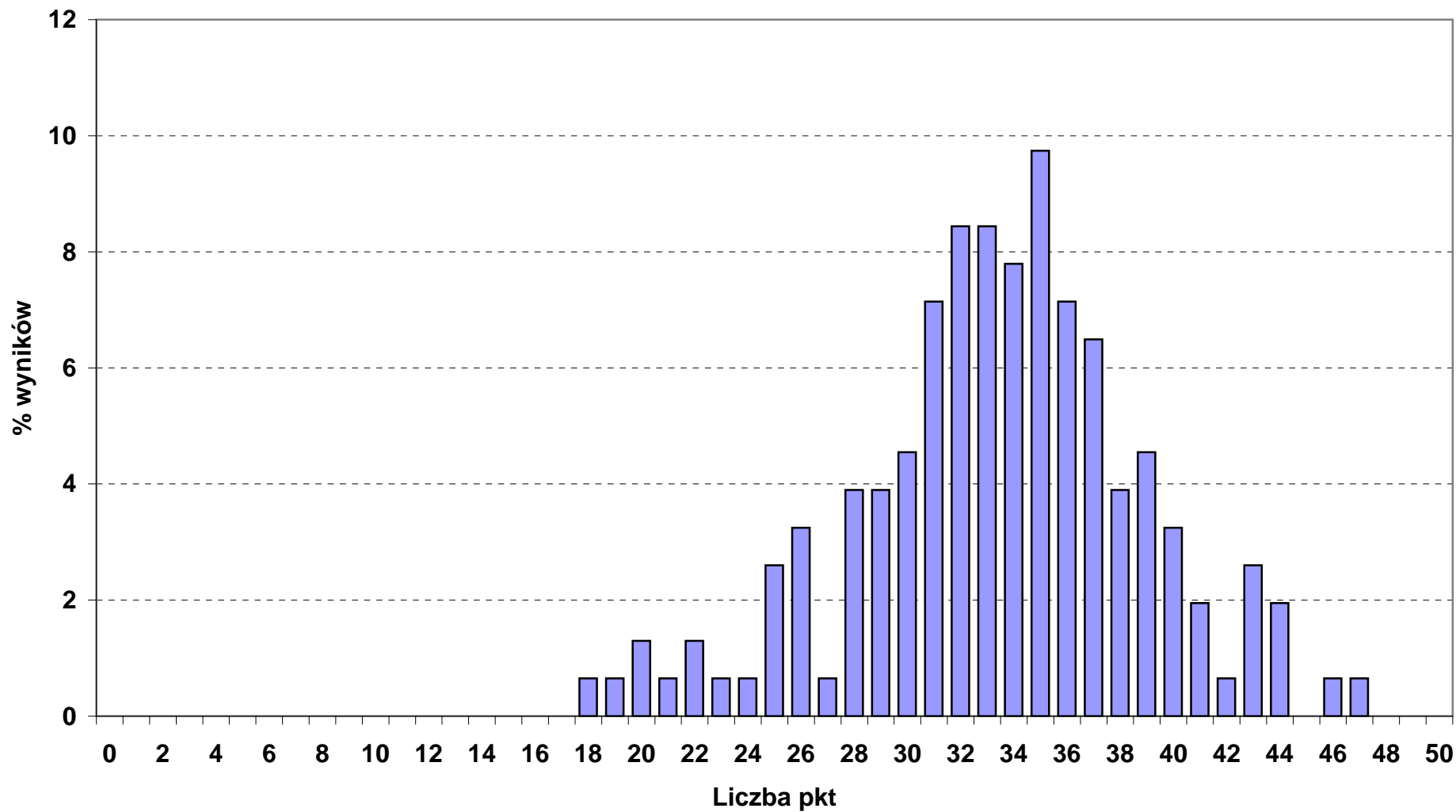

Rozkład wyników punktowych z części I etapu pisemnego w okręgu OKE we Wrocławiu

■ 313_01_FOTOTECHNIK (N - 104, śr. wynik - 32,9 pkt)

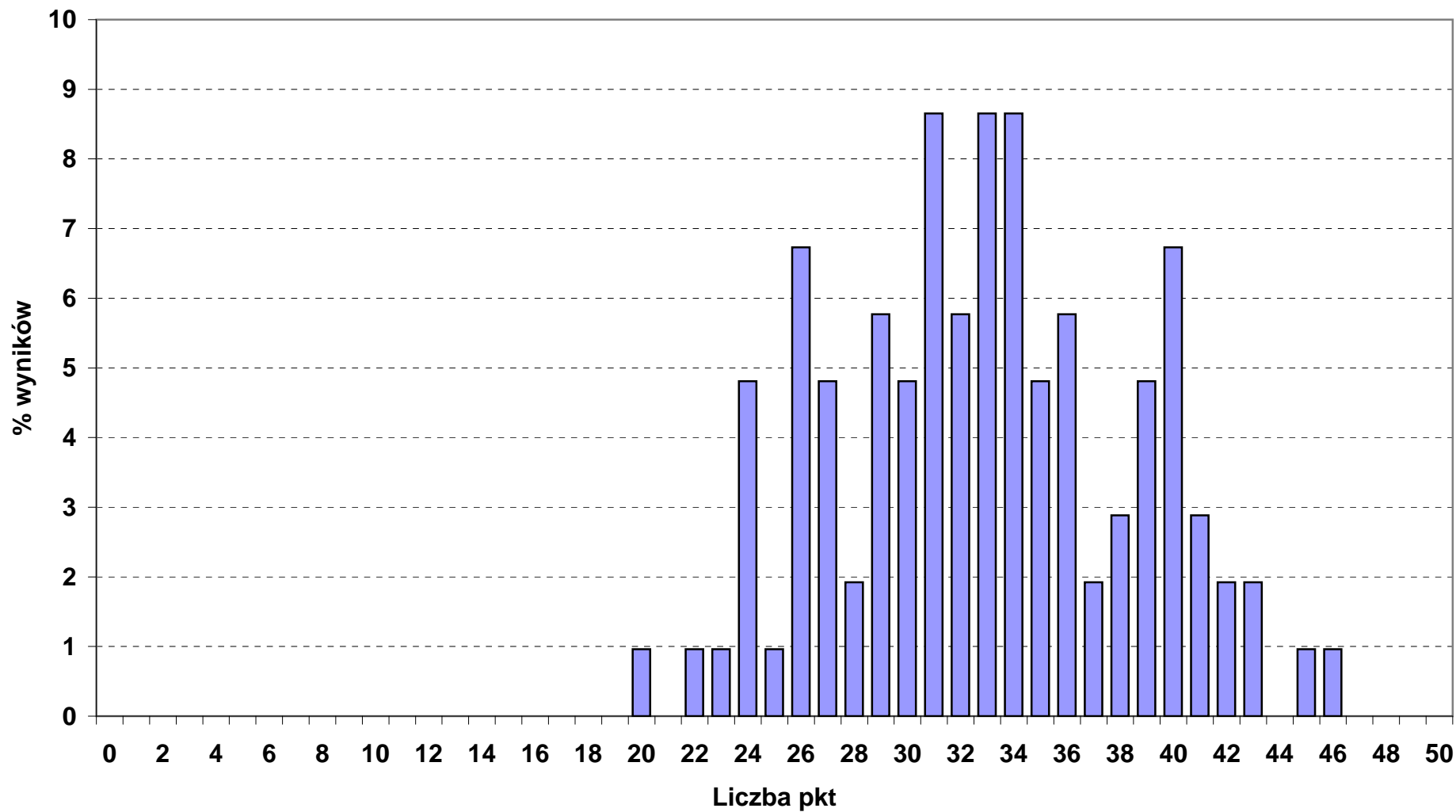

Rozkład wyników punktowych z części I etapu pisemnego w okręgu OKE we Wrocławiu

■ 313_06_ ASYSTENT OPERATORA DŹWIĘKU (N - 41, śr. wynik - 34,8 pkt)

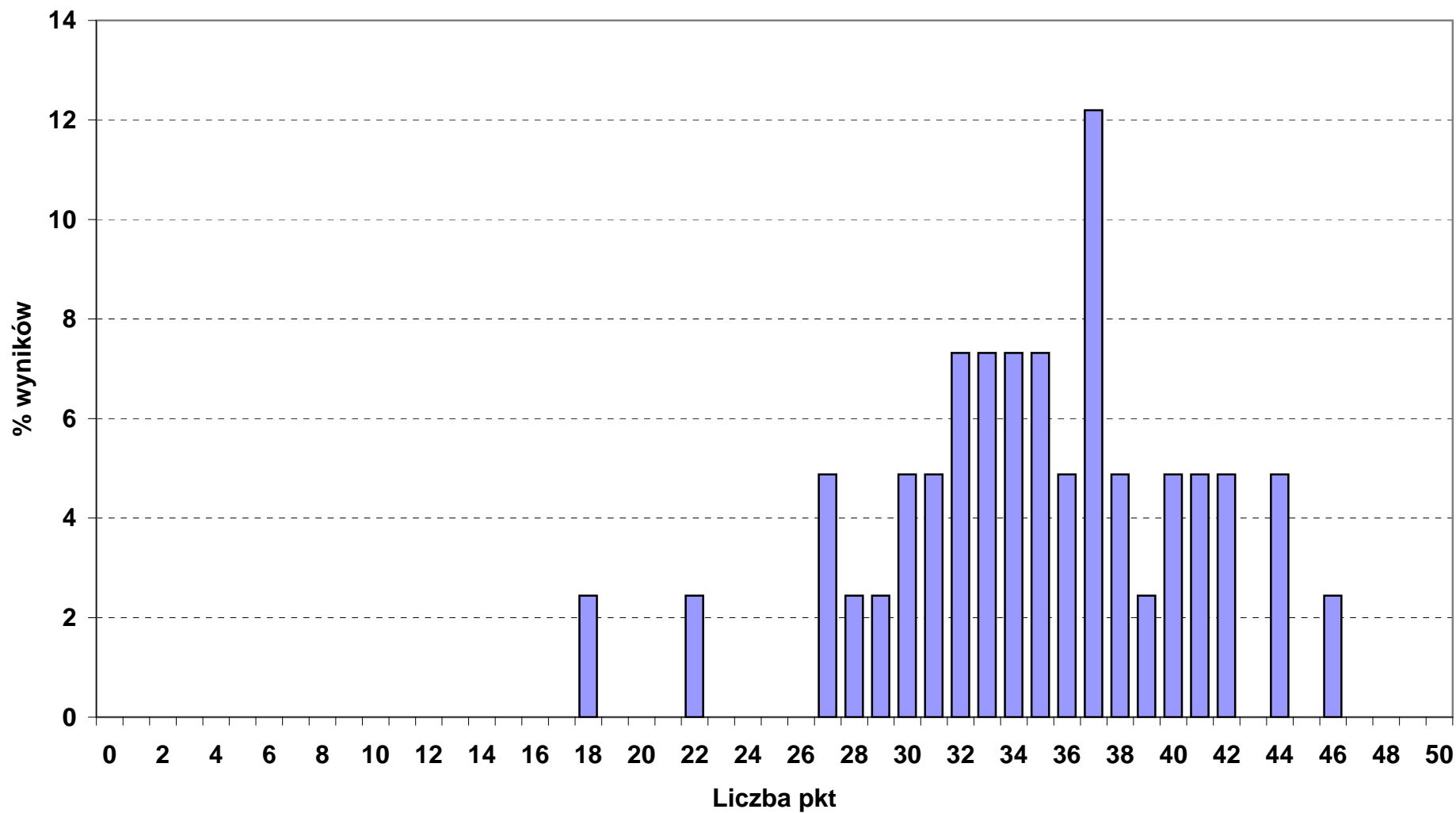

Rozkład wyników punktowych z części I etapu pisemnego w okręgu OKE we Wrocławiu

■ 313_07_ TECHNIK ORGANIZACJI PRODUKCJI FILMOWEJ I TELEWIZYJNEJ (N - 19, śr. wynik - 33 pkt)

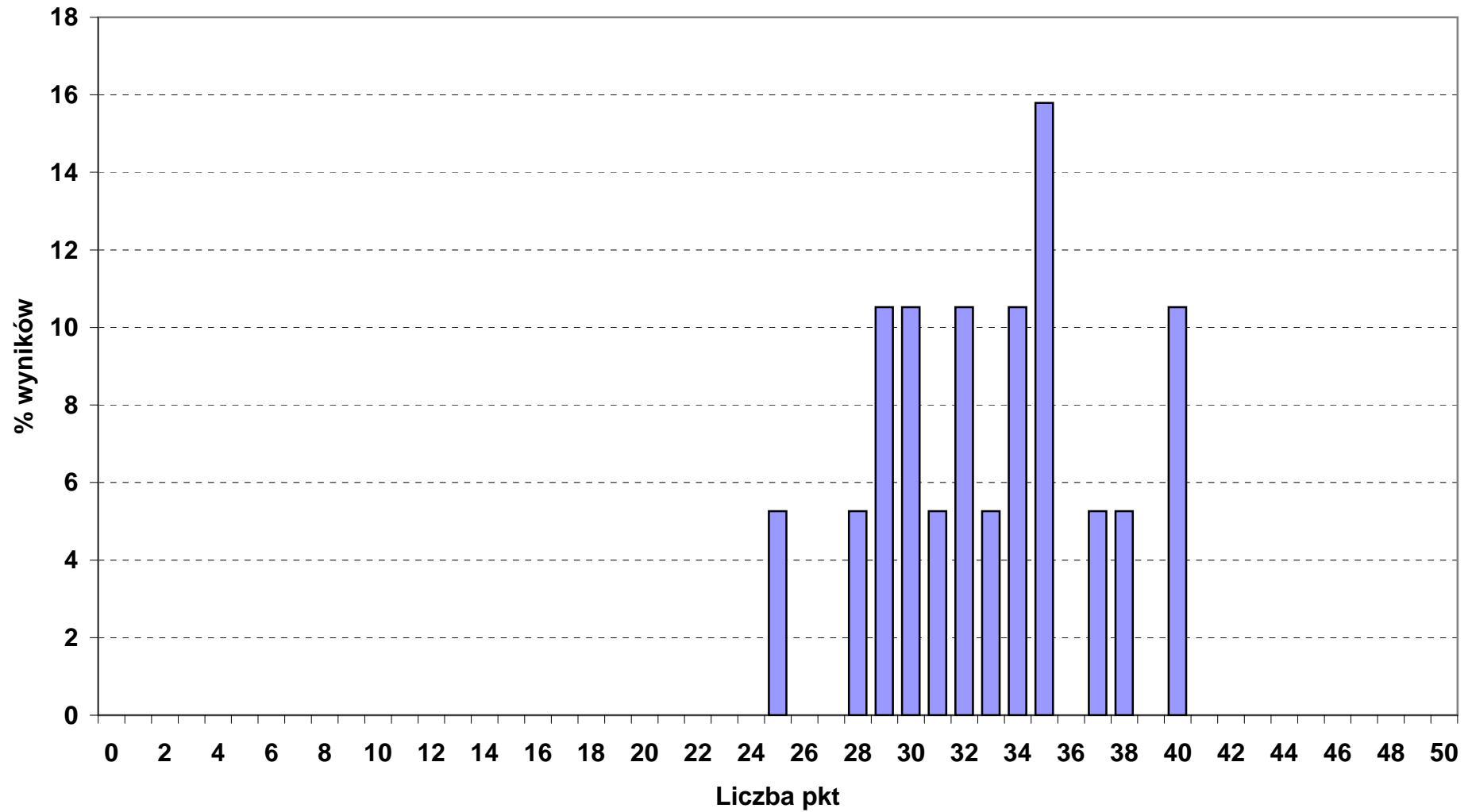

Rozkład wyników punktowych z części I etapu pisemnego w okręgu OKE we Wrocławiu

■ 314_02_ TECHNIK ŻEGLUGI ŚRÓDLĄDOWEJ (N - 11, śr. wynik - 27,8 pkt)

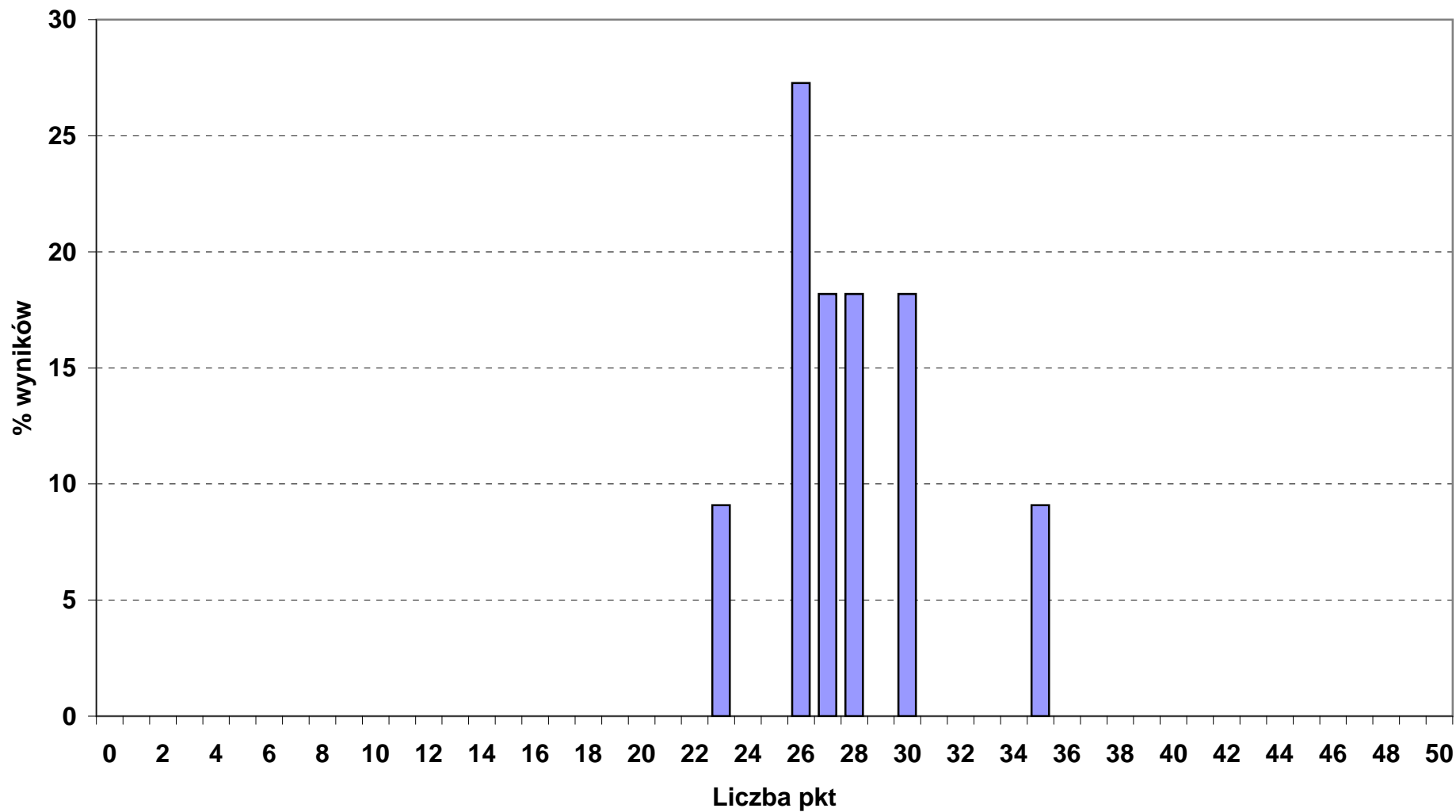

Rozkład wyników punktowych z części I etapu pisemnego w okręgu OKE we Wrocławiu

■ 315_01_ TECHNIK BEZPIECZEŃSTWA I HIGIENY PRACY (N - 121, śr. wynik - 39,8 pkt)

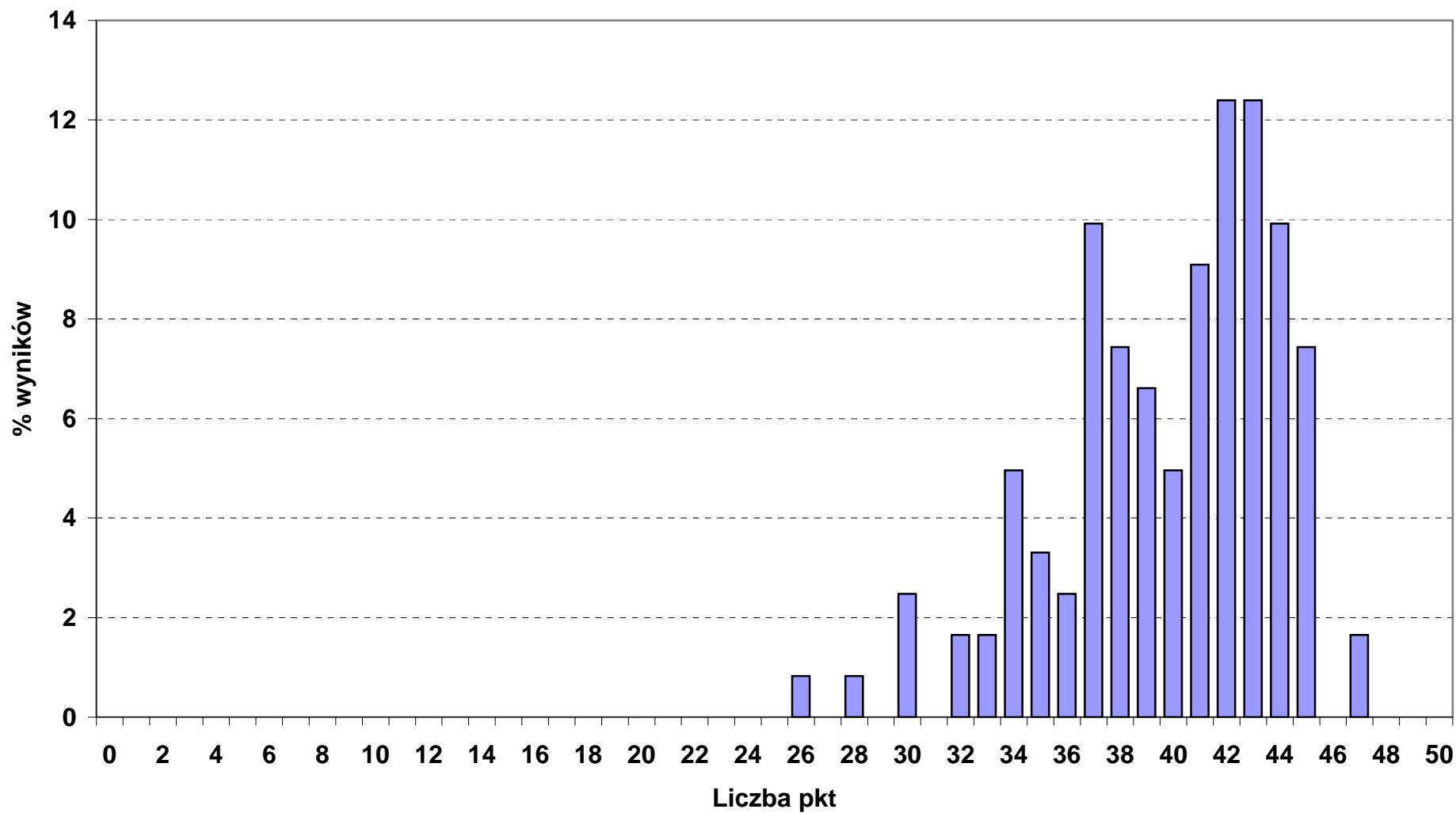

Rozkład wyników punktowych z części I etapu pisemnego w okręgu OKE we Wrocławiu

■ 321_01_ TECHNIK HODOWCA KONI (N - 20, śr. wynik - 34,1 pkt)

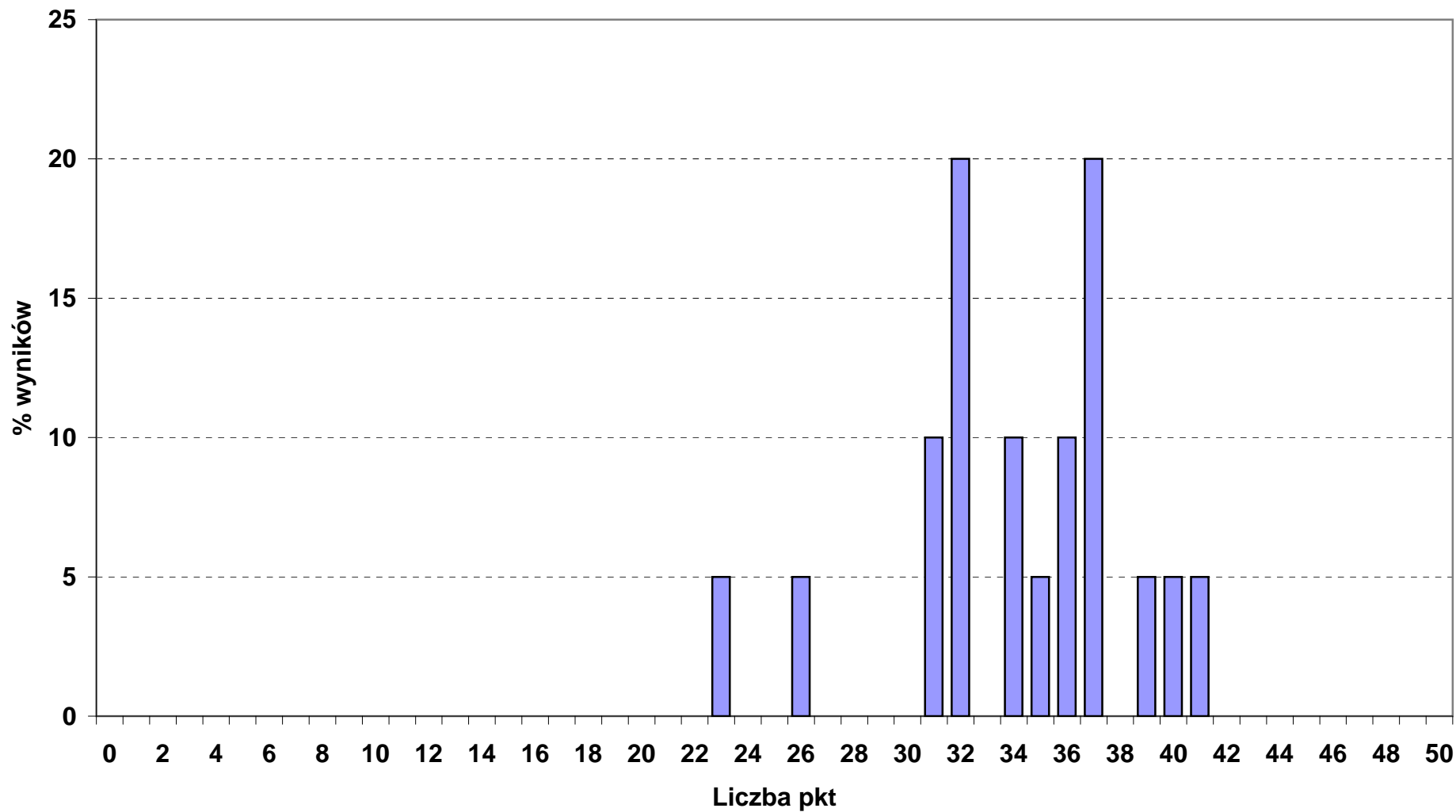

Rozkład wyników punktowych z części I etapu pisemnego w okręgu OKE we Wrocławiu

■ 321_02_ TECHNIK LEŚNIK (N - 129, śr. wynik - 33,9 pkt)

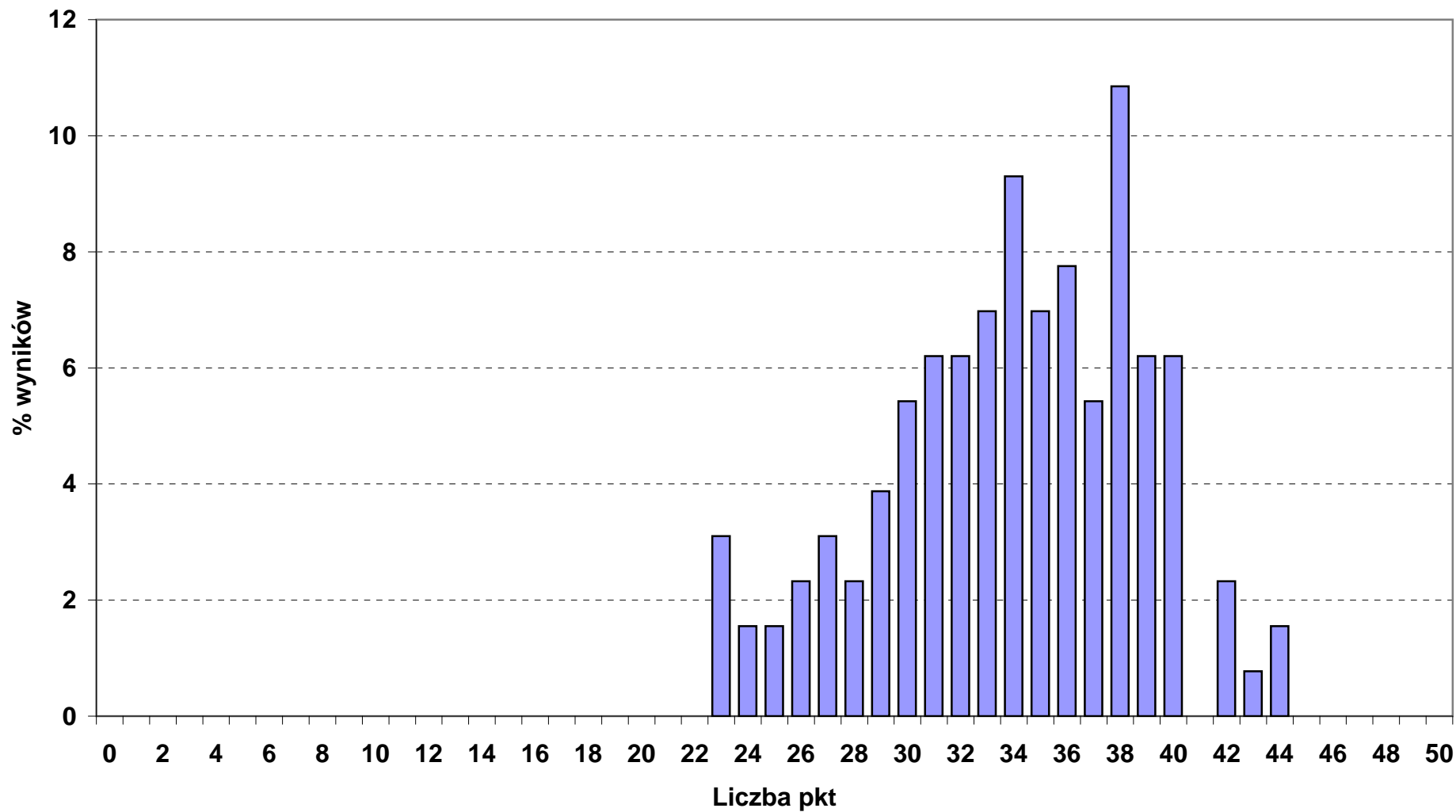

Rozkład wyników punktowych z części I etapu pisemnego w okręgu OKE we Wrocławiu

■ 321_05_ TECHNIK ROLNIK (N - 193, śr. wynik - 36,1 pkt)

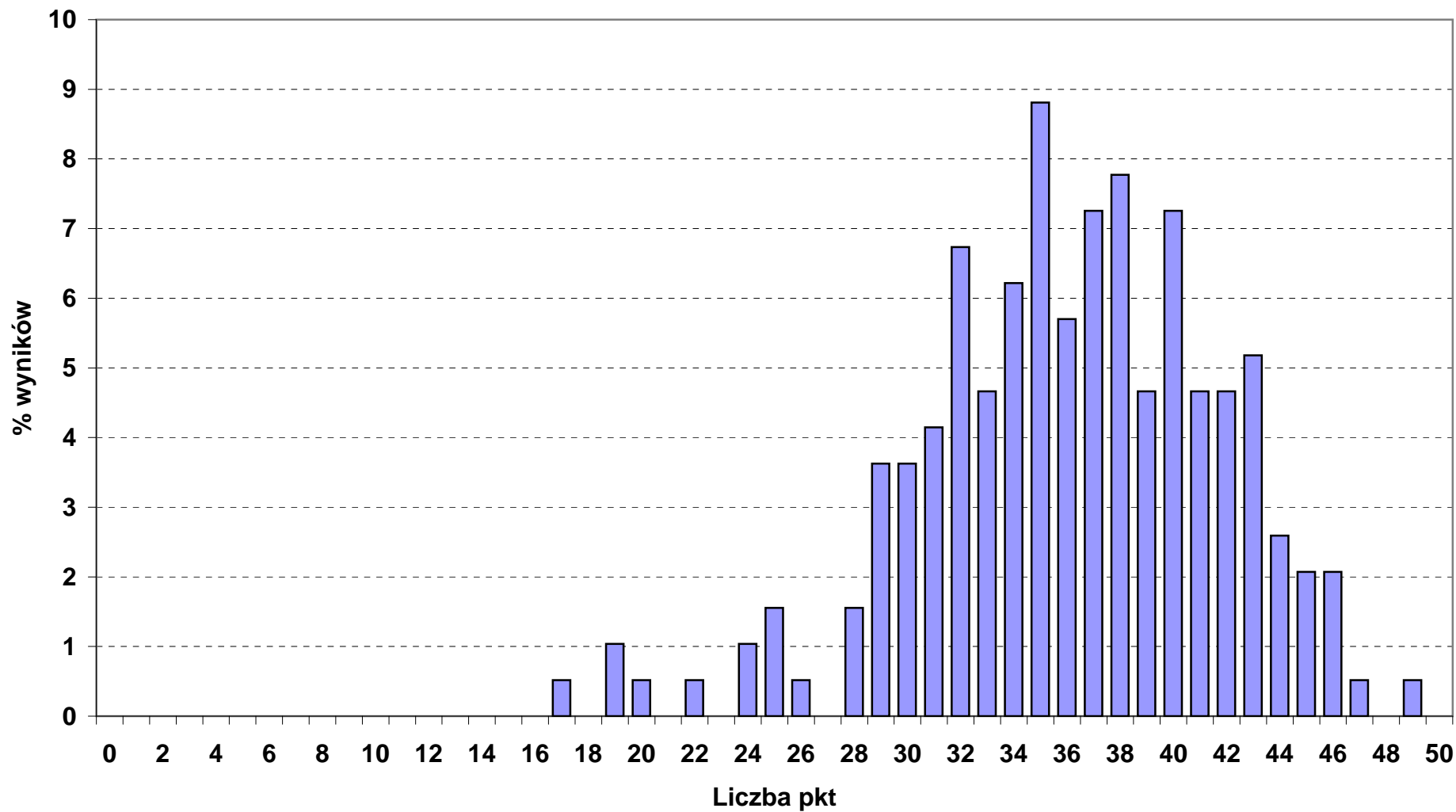

Rozkład wyników punktowych z części I etapu pisemnego w okręgu OKE we Wrocławiu

■ 321_07_ TECHNIK ARCHITEKTURY KRAJOBRAZU (N - 368, śr. wynik - 35,3 pkt)

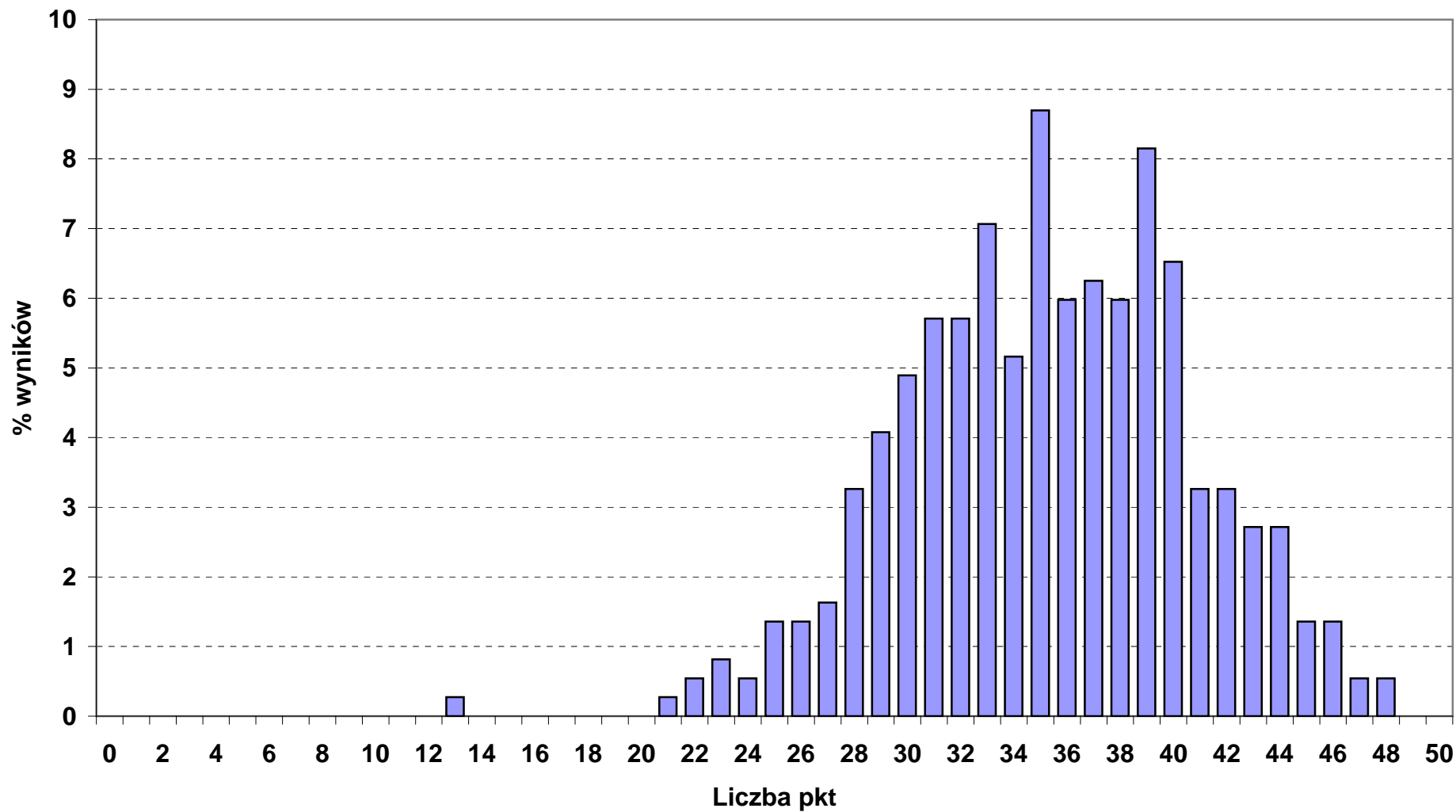

Rozkład wyników punktowych z części I etapu pisemnego w okręgu OKE we Wrocławiu

■ 321_09_ TECHNIK TECHNOLOGII ŻYWNOŚCI (N - 65, śr. wynik - 26,7 pkt)

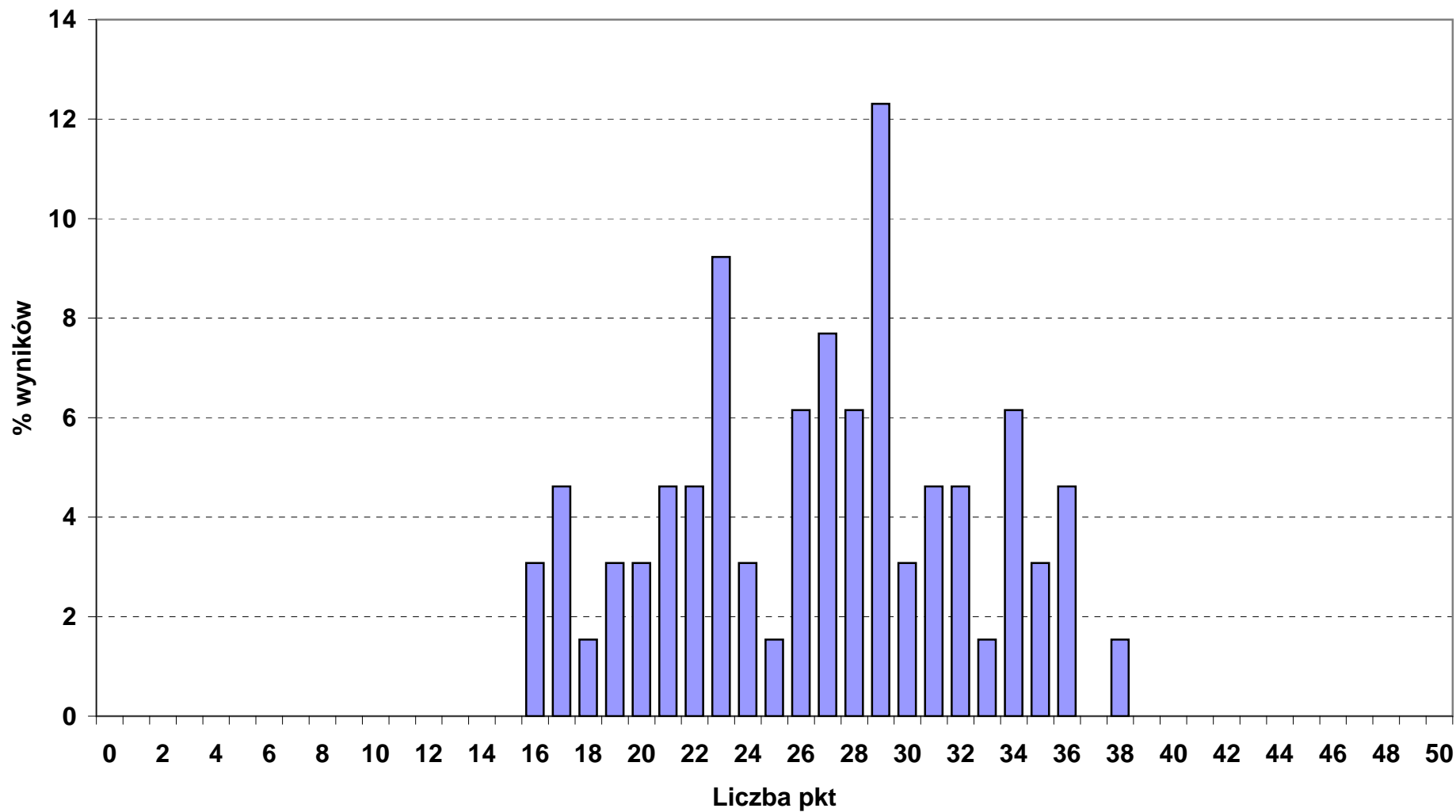

Rozkład wyników punktowych z części I etapu pisemnego w okręgu OKE we Wrocławiu

■ 321_10_ TECHNIK ŻYWIENIA I GOSPODARSTWA DOMOWEGO (N - 319, śr. wynik - 32,5 pkt)

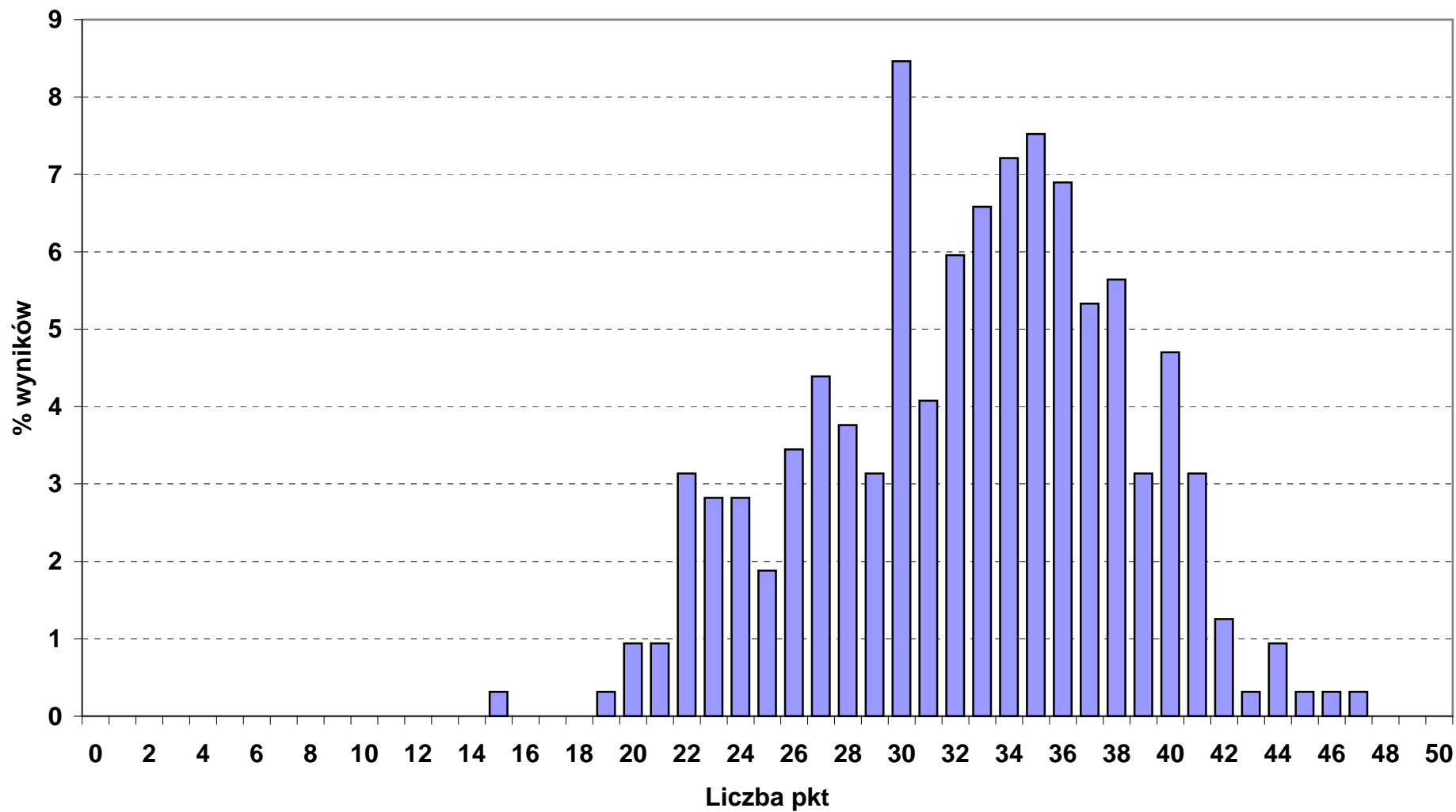

Rozkład wyników punktowych z części I etapu pisemnego w okręgu OKE we Wrocławiu

■ 322_01_ ASYSTENTKA STOMATOLOGICZNA (N - 166, śr. wynik - 36,9 pkt)

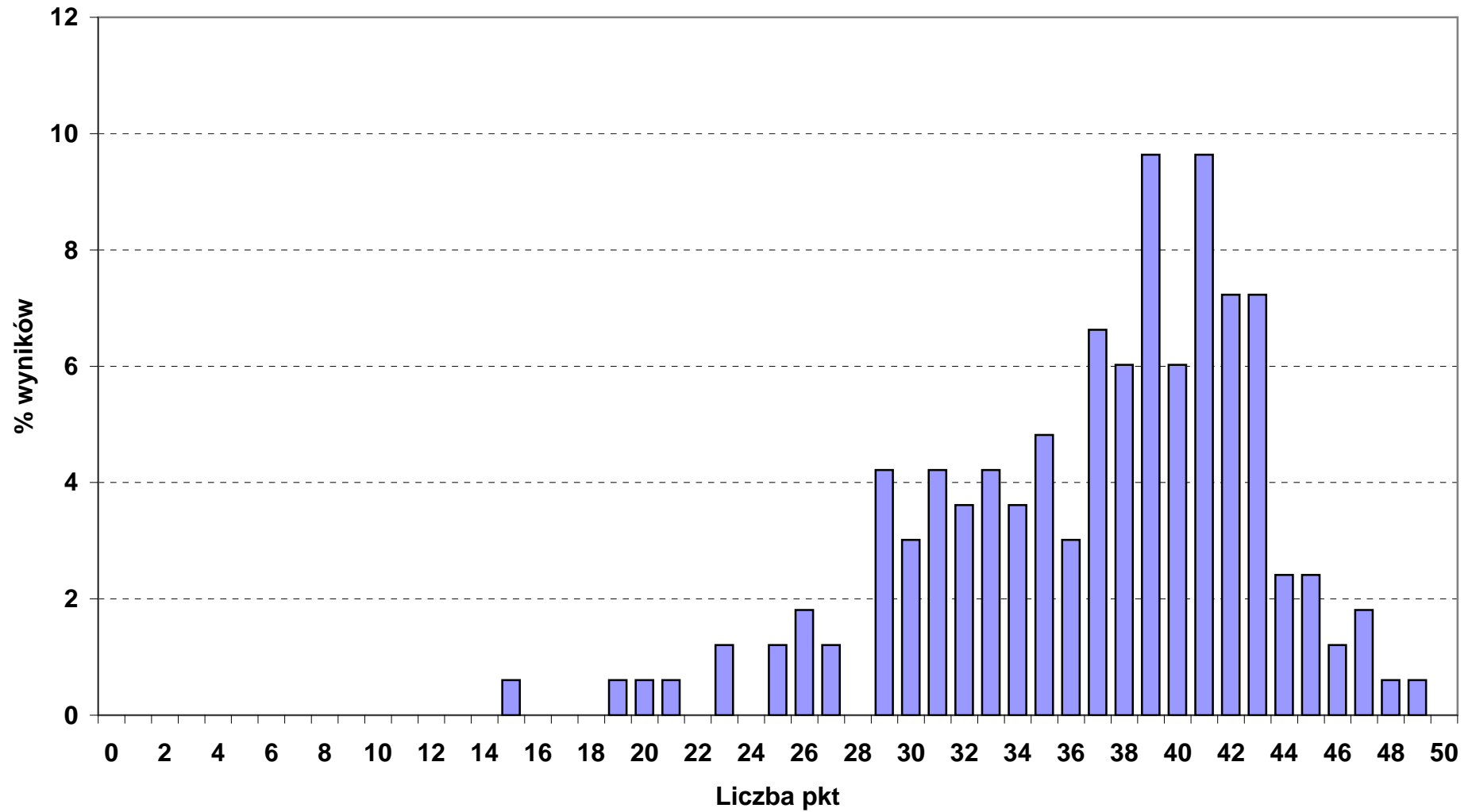

Rozkład wyników punktowych z części I etapu pisemnego w okręgu OKE we Wrocławiu

■ 322_03_ HIGIENISTKA STOMATOLOGICZNA (N - 27, śr. wynik - 33,9 pkt)

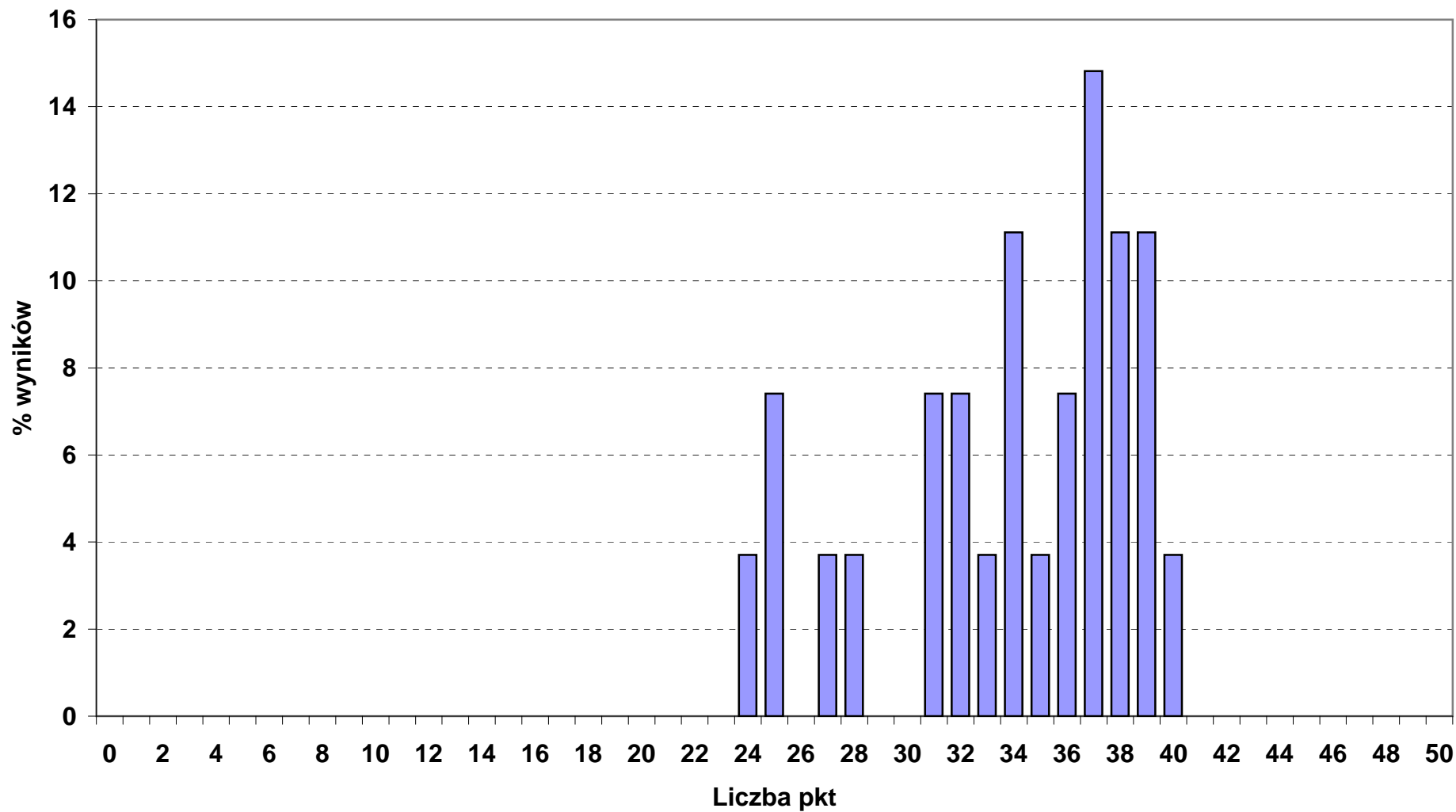

Rozkład wyników punktowych z części I etapu pisemnego w okręgu OKE we Wrocławiu

■ 322_06_ RATOWNIK MEDYCZNY (N - 140, śr. wynik - 34,4 pkt)

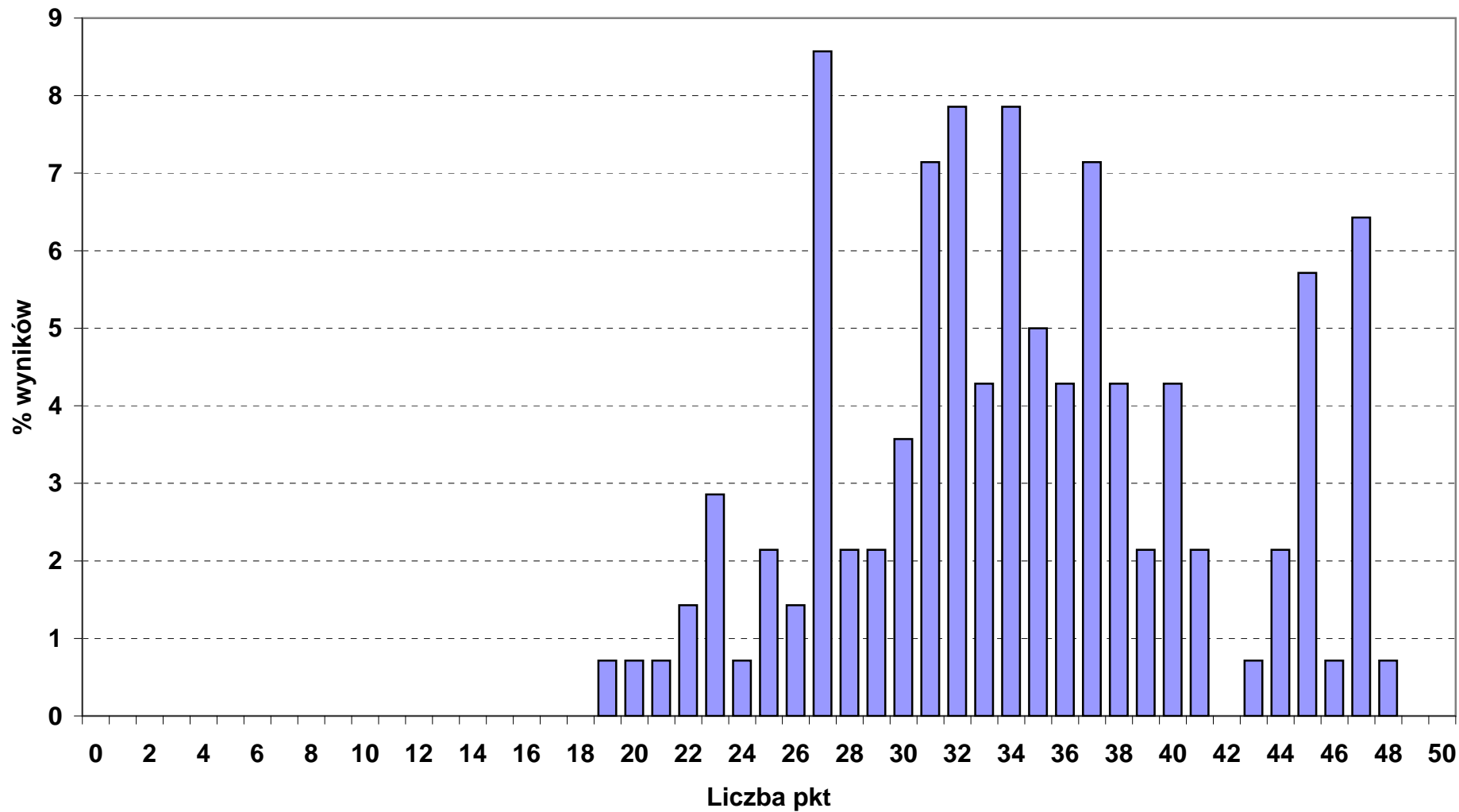

Rozkład wyników punktowych z części I etapu pisemnego w okręgu OKE we Wrocławiu

■ 322_10_ TECHNIK FARMACEUTYCZNY (N - 462, śr. wynik - 39,1 pkt)

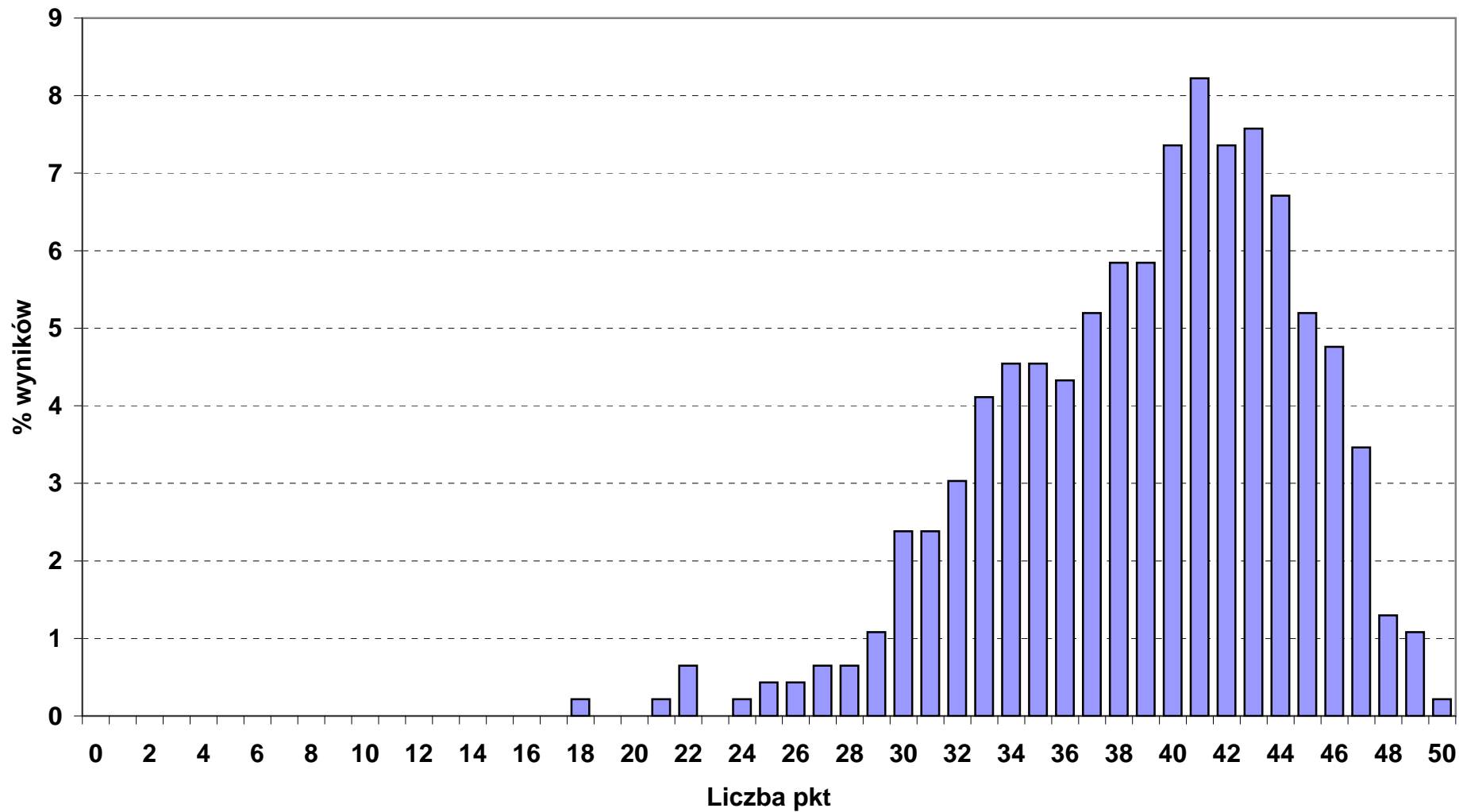

Rozkład wyników punktowych z części I etapu pisemnego w okręgu OKE we Wrocławiu

■ 322_12_ TECHNIK MASAŻYSTA (N - 223, śr. wynik - 32 pkt)

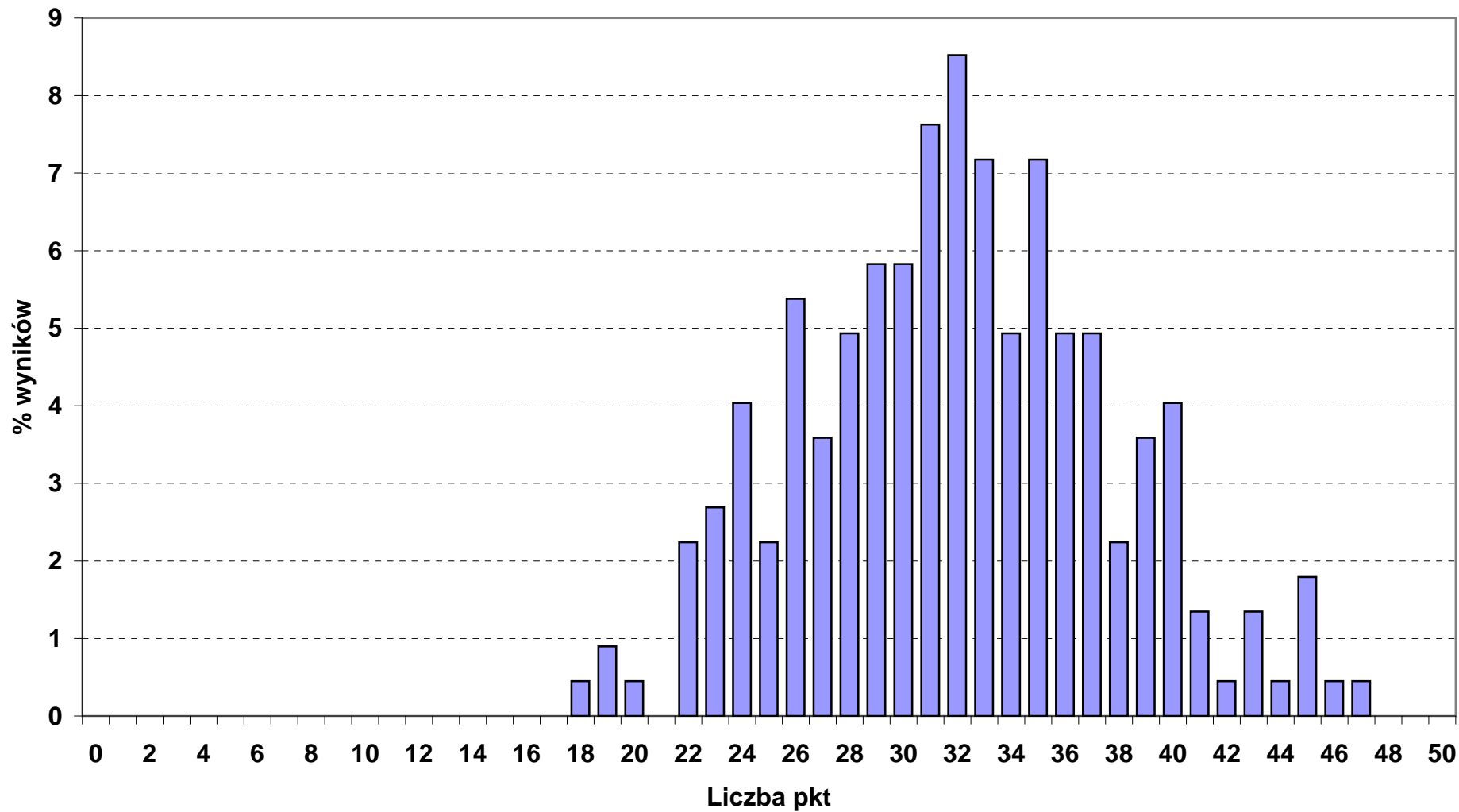

Rozkład wyników punktowych z części I etapu pisemnego w okręgu OKE we Wrocławiu

■ 322_14_ TECHNIK WETERYNARII (N - 121, śr. wynik - 34,1 pkt)

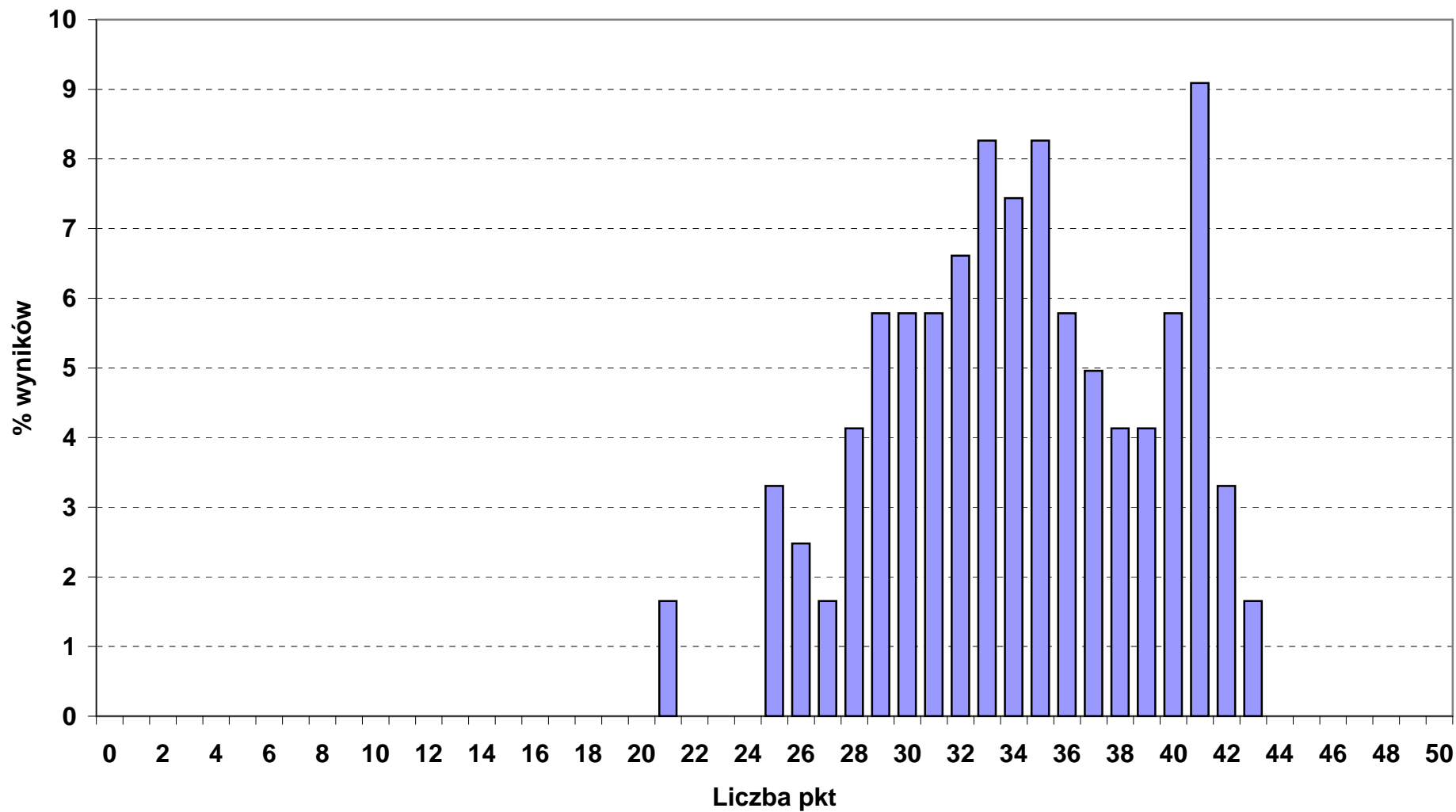

Rozkład wyników punktowych z części I etapu pisemnego w okręgu OKE we Wrocławiu

■ 322_15_ TERAPEUTA ZAJĘCIOWY (N - 8, śr. wynik - 31,1 pkt)

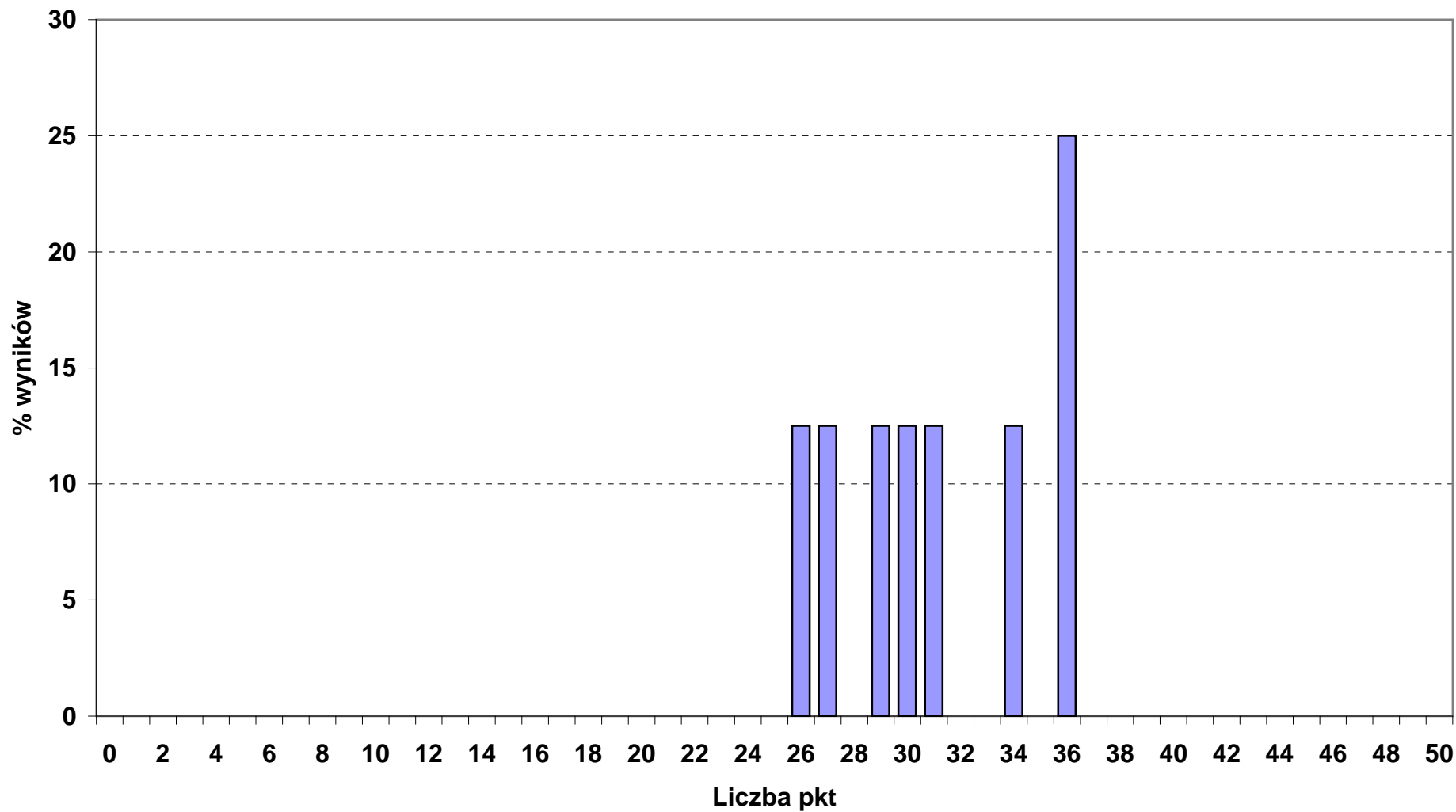

Rozkład wyników punktowych z części I etapu pisemnego w okręgu OKE we Wrocławiu

■ 322_16_ TECHNIK OPTYK (N - 14, śr. wynik - 36,3 pkt)

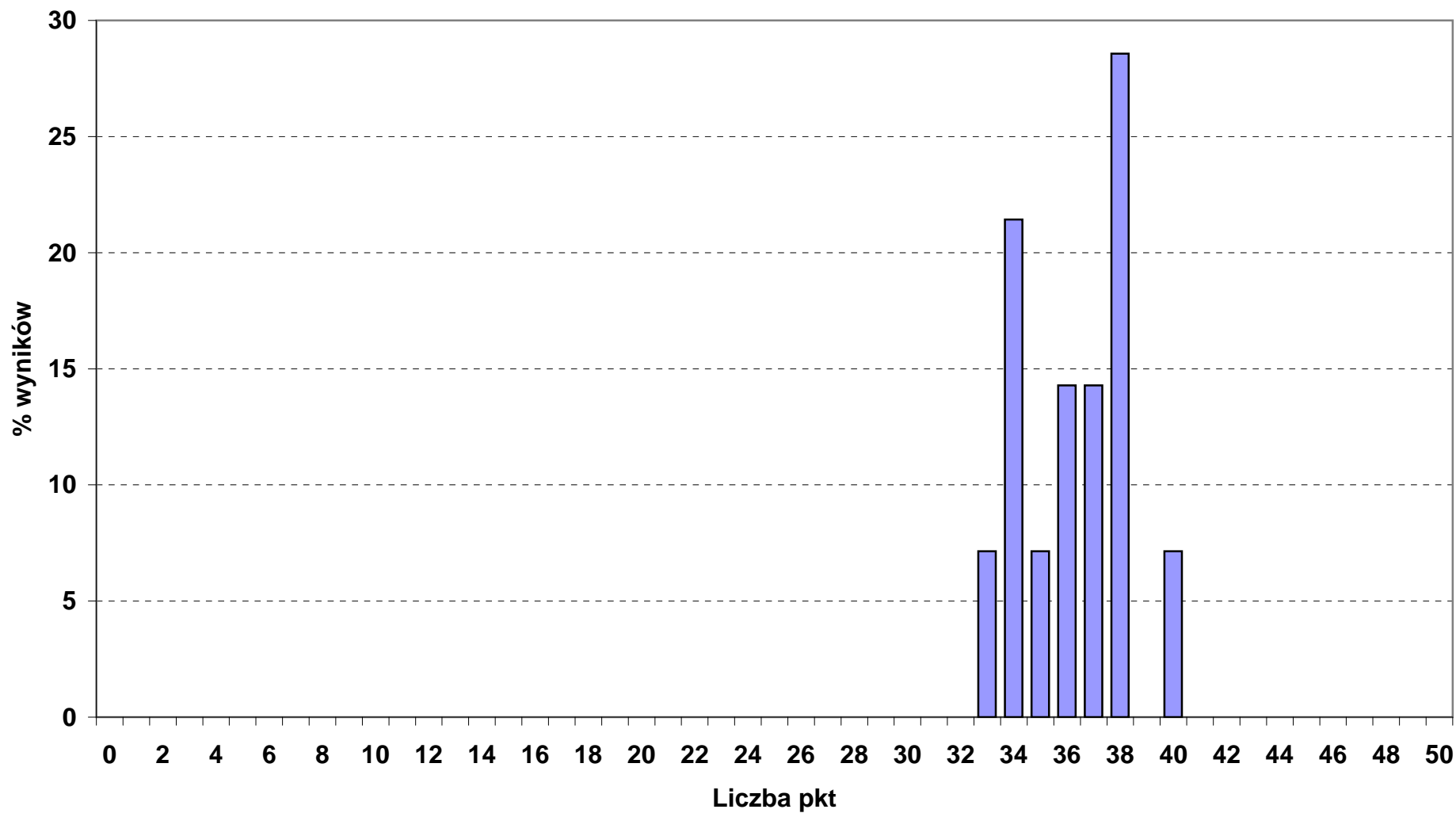

Rozkład wyników punktowych z części I etapu pisemnego w okręgu OKE we Wrocławiu

■ 322_17_ PROTETYK SŁUCHU (N - 22, śr. wynik - 38,8 pkt)

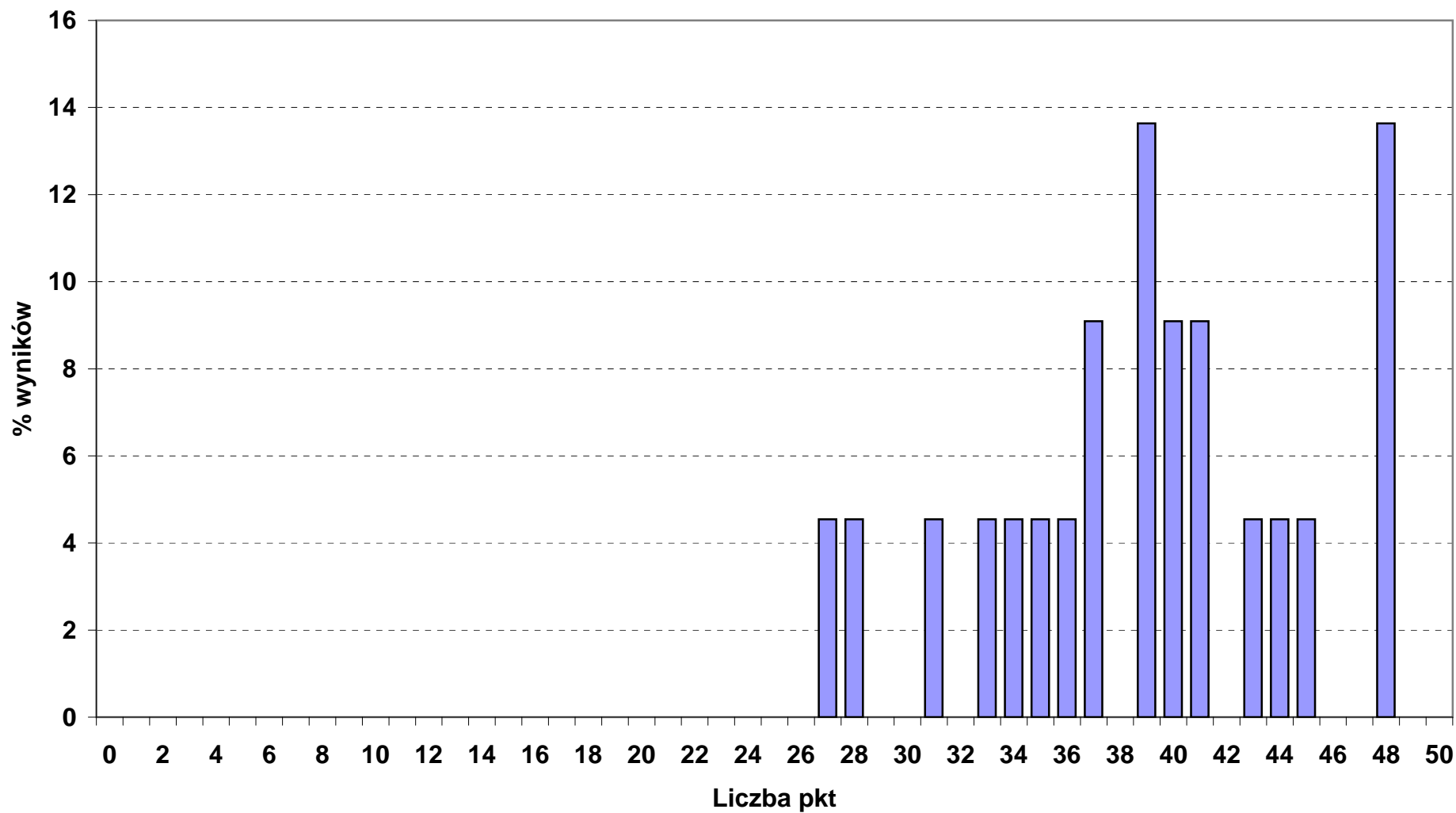

Rozkład wyników punktowych z części I etapu pisemnego w okręgu OKE we Wrocławiu

■ 322_19_ TECHNIK ELEKTORADIOLOG (N - 24, śr. wynik - 34,1 pkt)

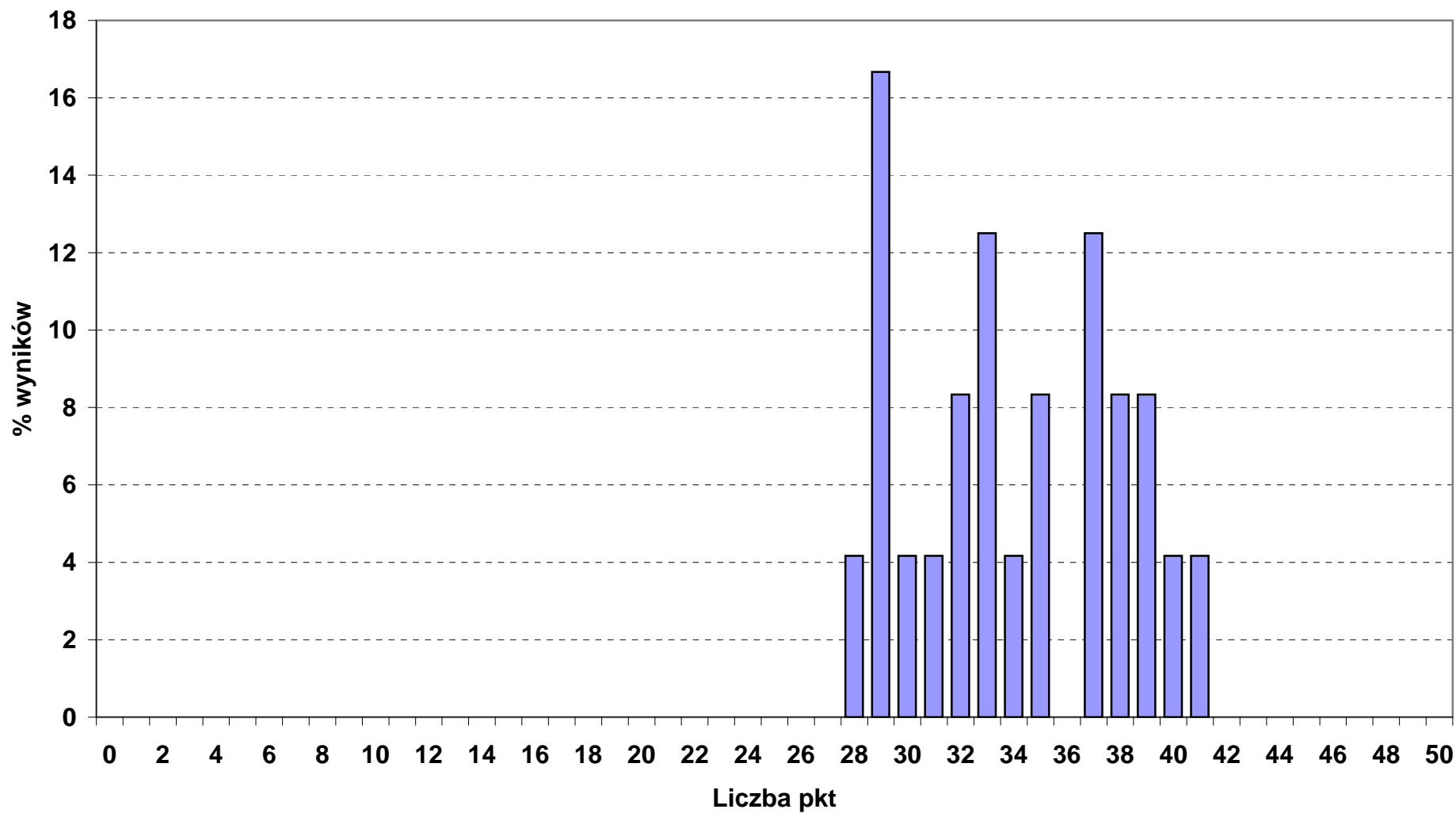

Rozkład wyników punktowych z części I etapu pisemnego w okręgu OKE we Wrocławiu

■ 322_21_ OPIEKUNKA DZIECIĘCA (N - 84, śr. wynik - 32,3 pkt)

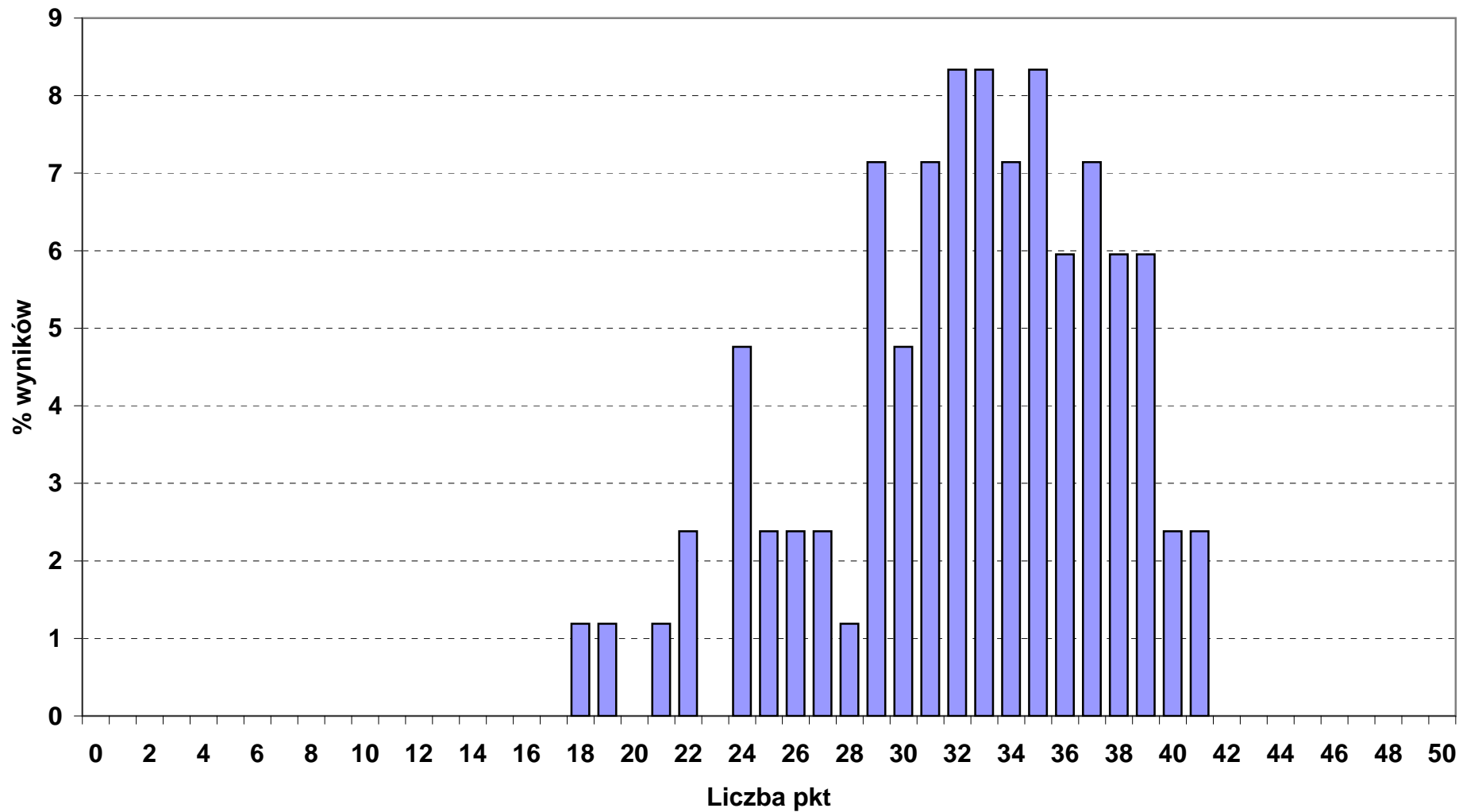

Rozkład wyników punktowych z części I etapu pisemnego w okręgu OKE we Wrocławiu

■ 341_01_ TECHNIK AGROBIZNESU (N - 203, śr. wynik - 32,9 pkt)

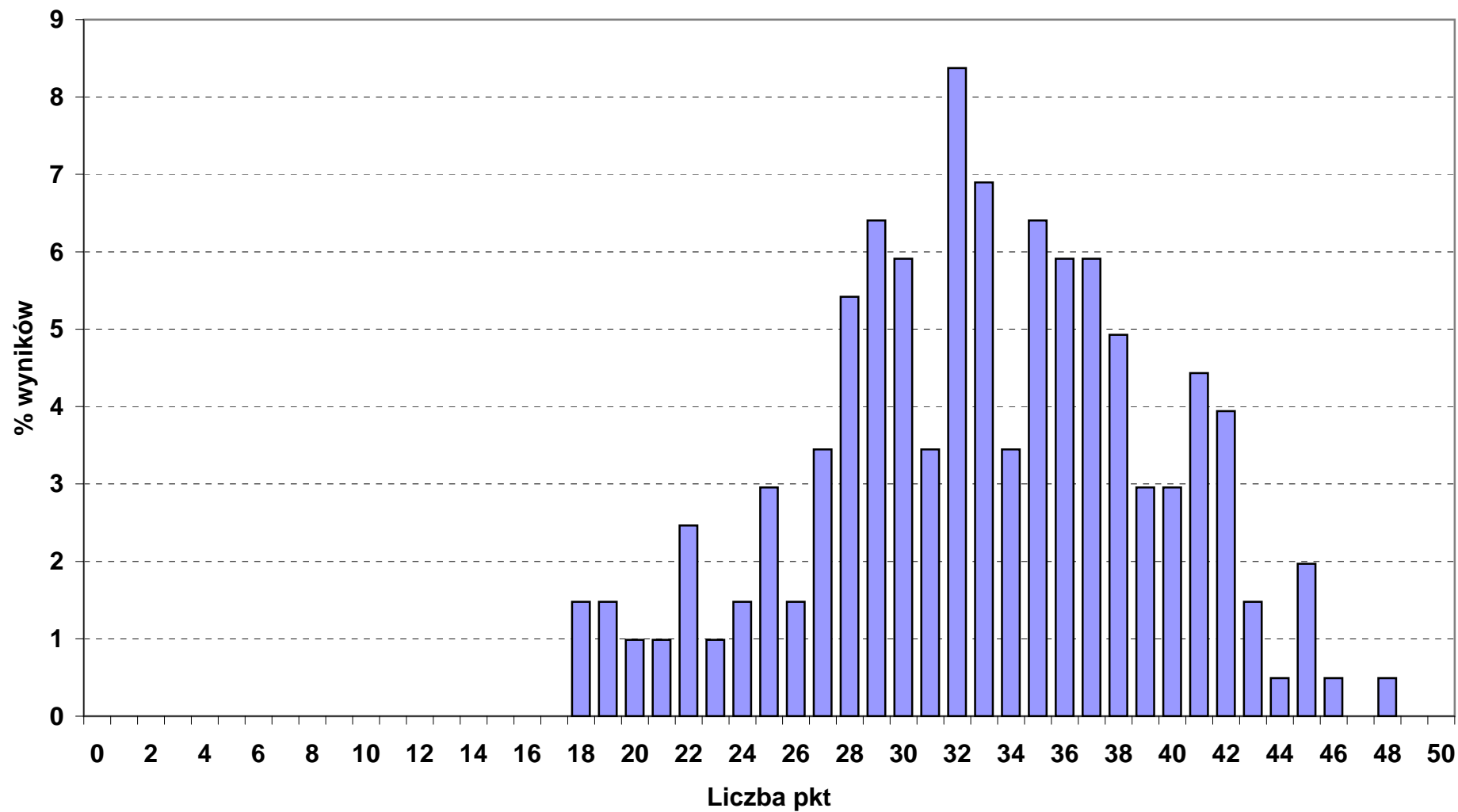

Rozkład wyników punktowych z części I etapu pisemnego w okręgu OKE we Wrocławiu

■ 341_02_ TECHNIK EKONOMISTA (N - 1456, śr. wynik - 36,7 pkt)

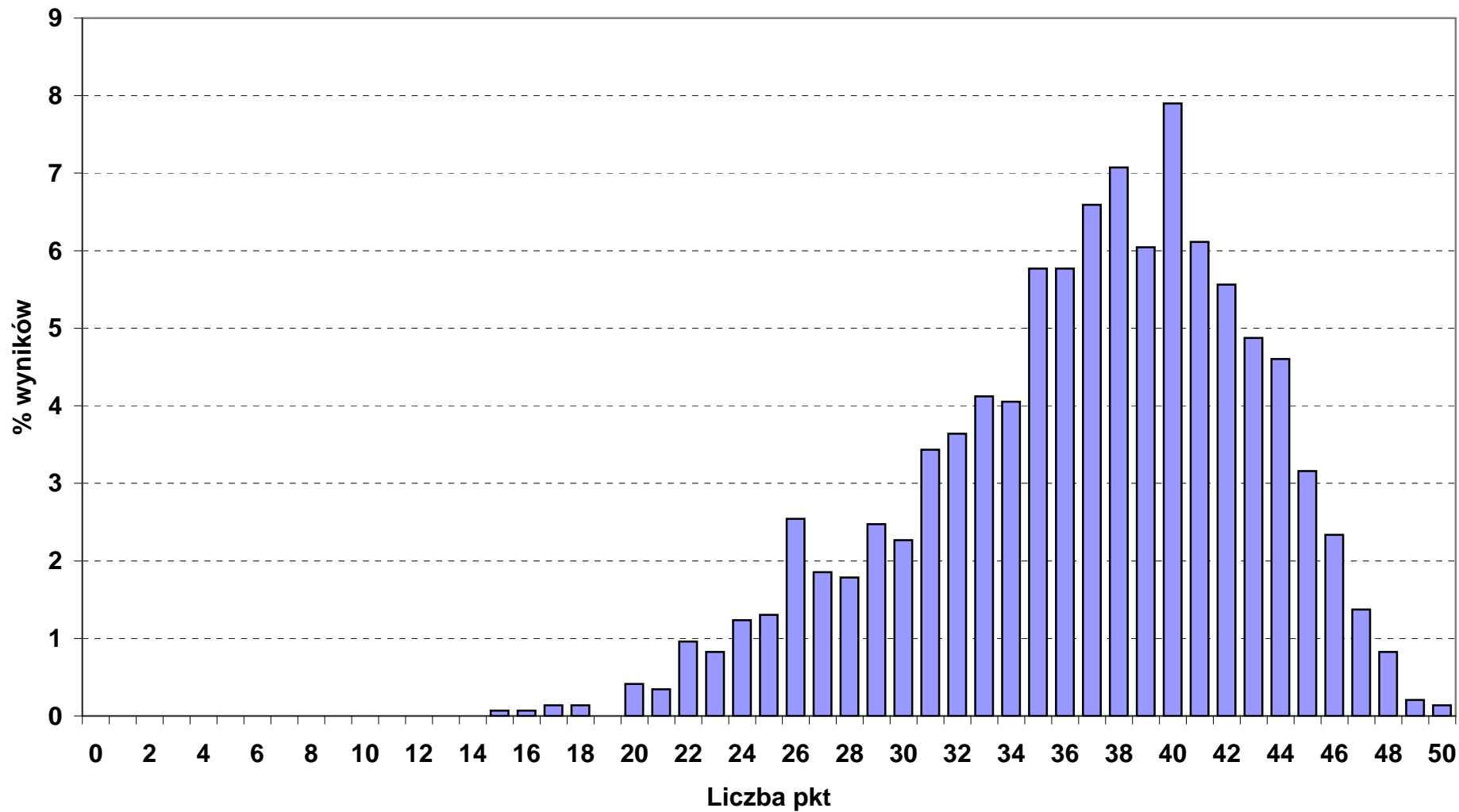

Rozkład wyników punktowych z części I etapu pisemnego w okręgu OKE we Wrocławiu

■ 341_03_ TECHNIK HANDLOWIEC (N - 540, śr. wynik - 34,3 pkt)

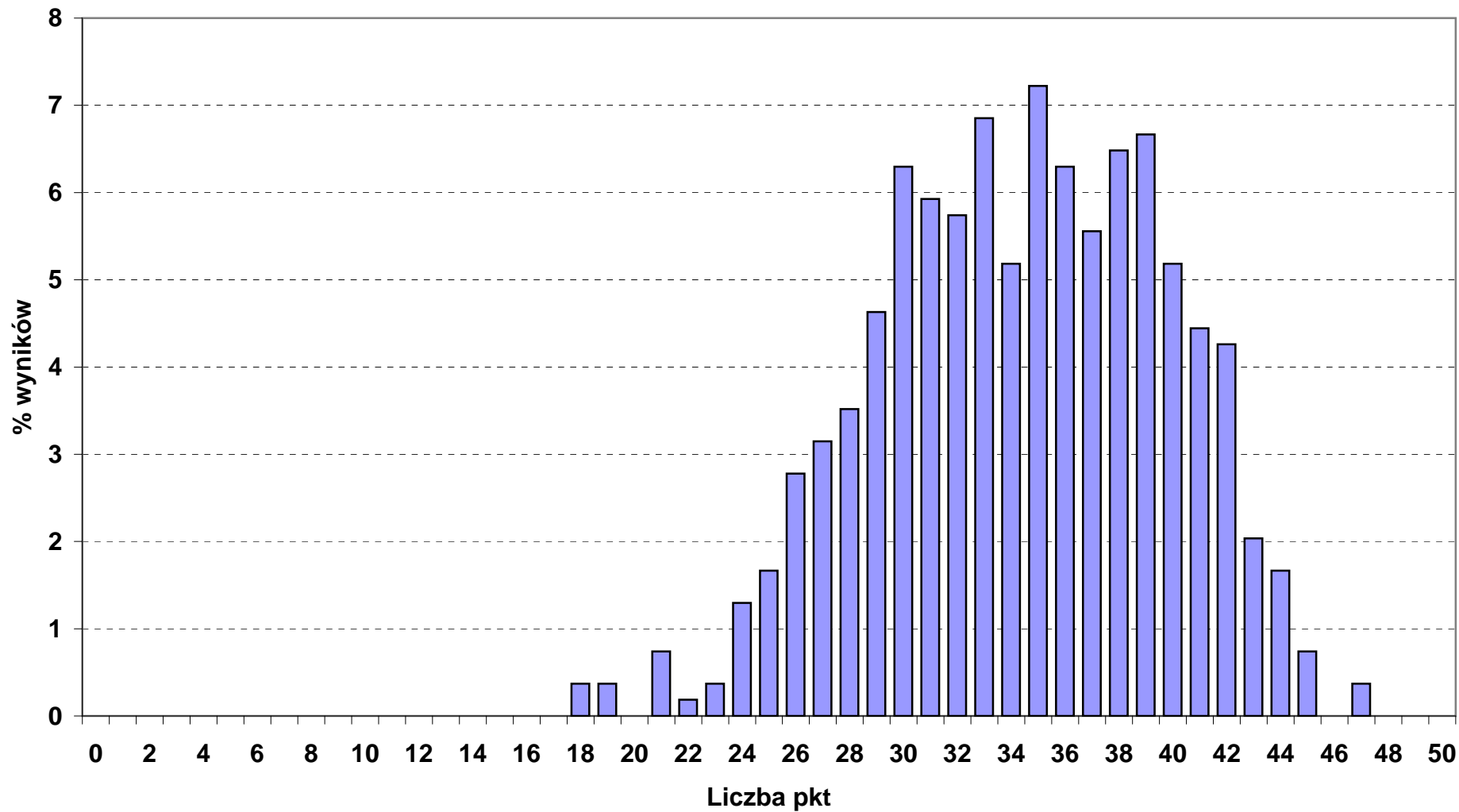

Rozkład wyników punktowych z części I etapu pisemnego w okręgu OKE we Wrocławiu

■ 341_04_ TECHNIK HOTELARSTWA (N - 1040, śr. wynik - 37,1 pkt)

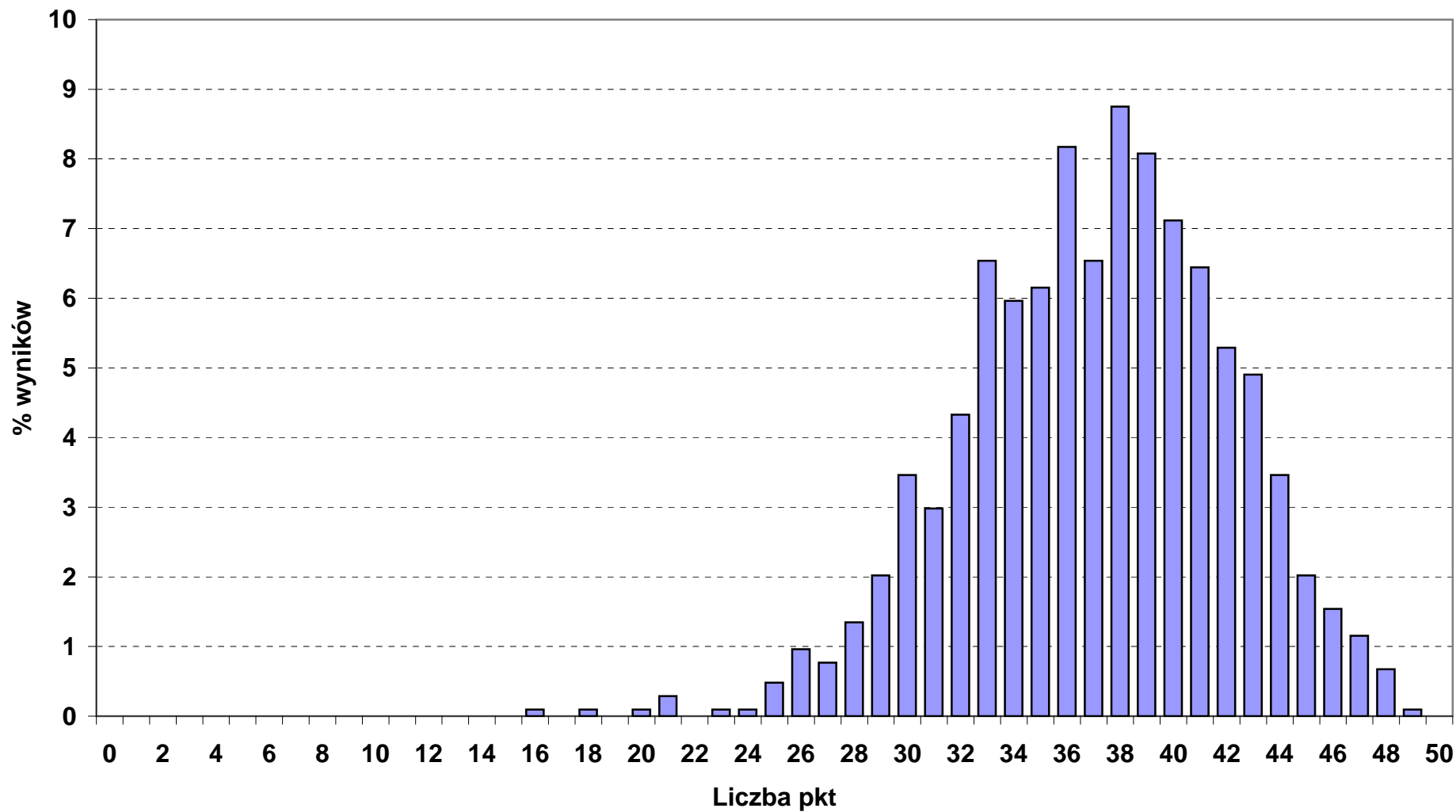

Rozkład wyników punktowych z części I etapu pisemnego w okręgu OKE we Wrocławiu

■ 341_05_ TECHNIK OBSŁUGI TURYSTYCZNEJ (N - 334, śr. wynik - 35,1 pkt)

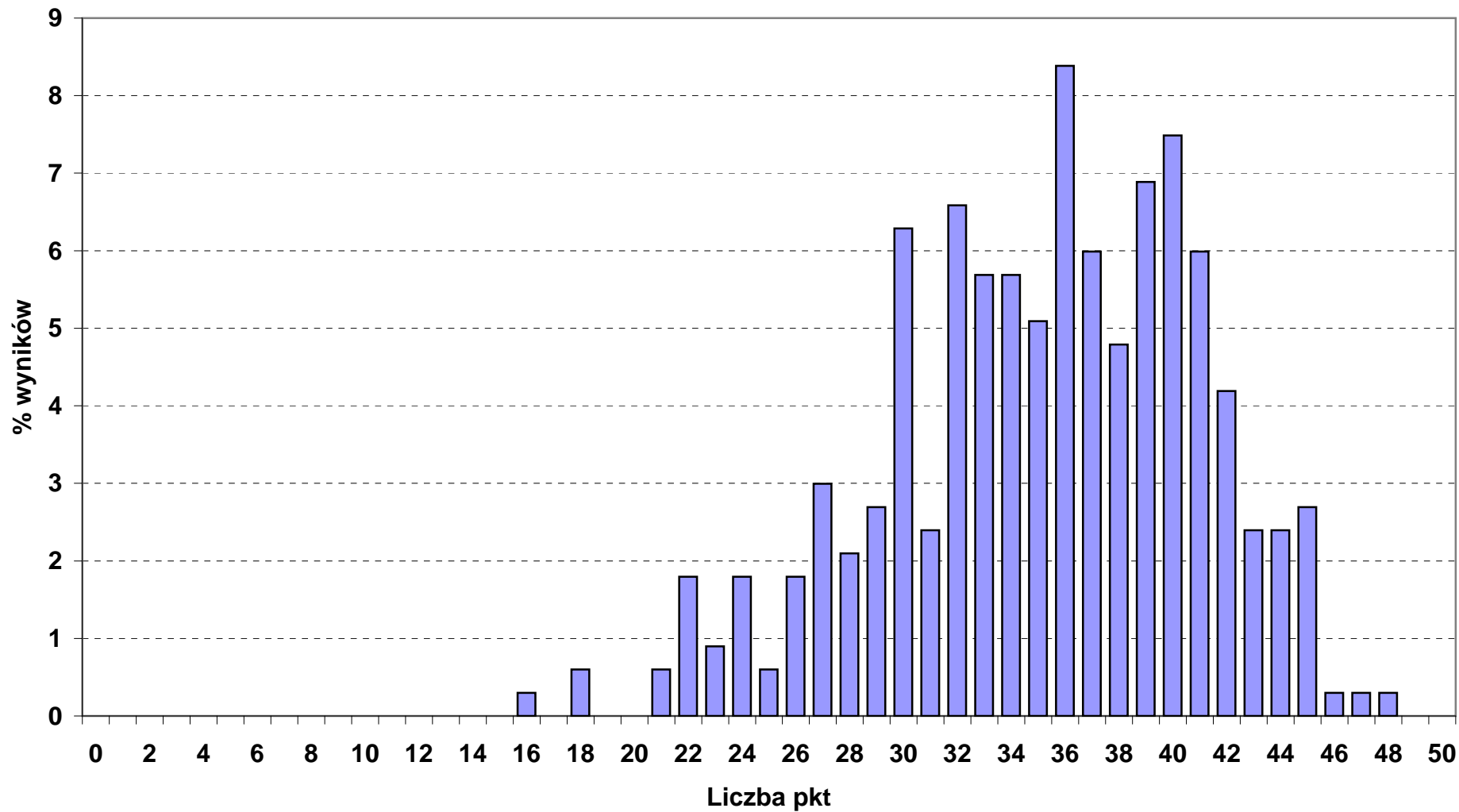

Rozkład wyników punktowych z części I etapu pisemnego w okręgu OKE we Wrocławiu

■ 341_07_ TECHNIK ORGANIZACJI USŁUG GASTRONOMICZNYCH (N - 438, śr. wynik - 28,5 pkt)

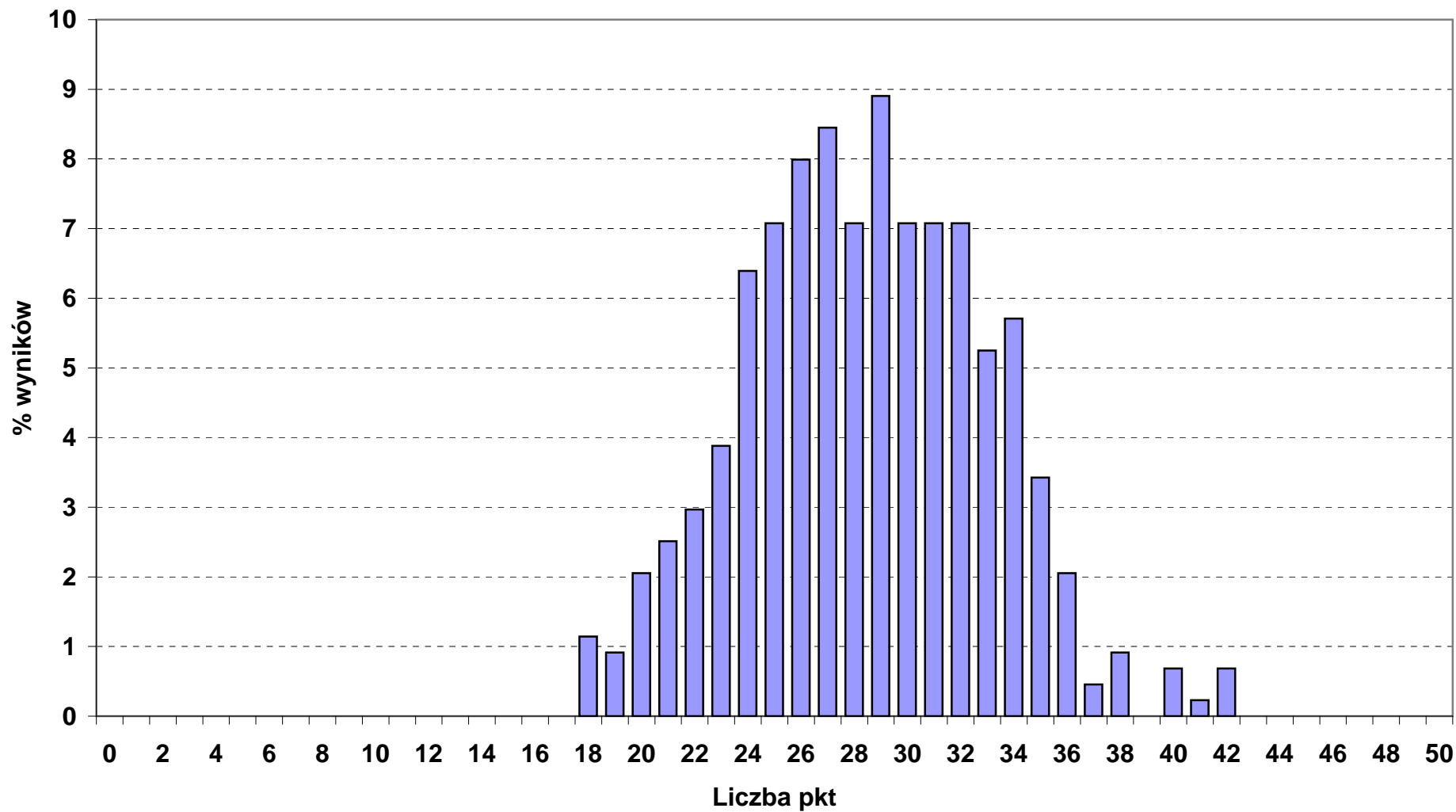

Rozkład wyników punktowych z części I etapu pisemnego w okręgu OKE we Wrocławiu

■ 342_01_ TECHNIK ORGANIZACJI REKLAMY (N - 124, śr. wynik - 33,1 pkt)

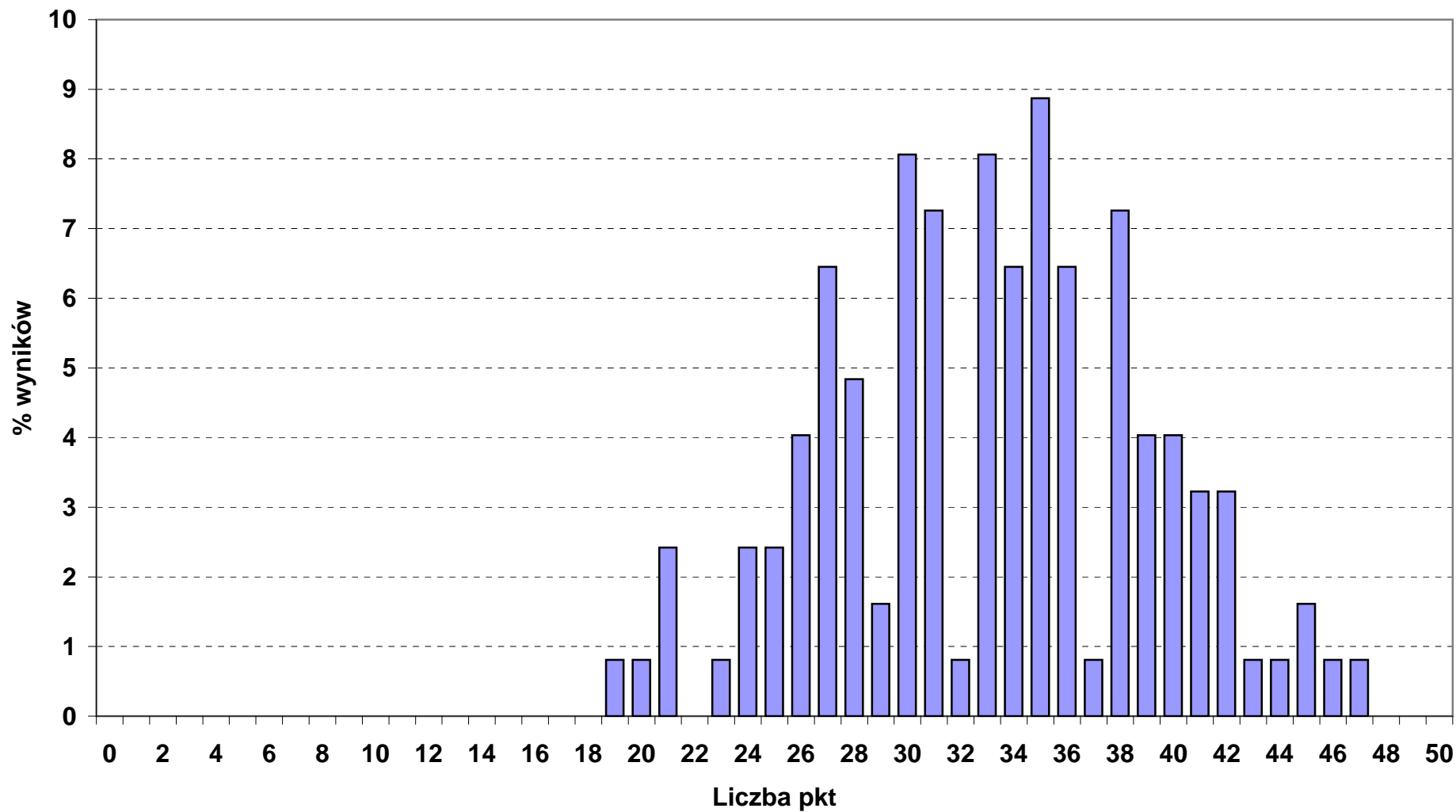

Rozkład wyników punktowych z części I etapu pisemnego w okręgu OKE we Wrocławiu

■ 342_02_ TECHNIK SPEDYTOR (N - 88, śr. wynik - 39,9 pkt)

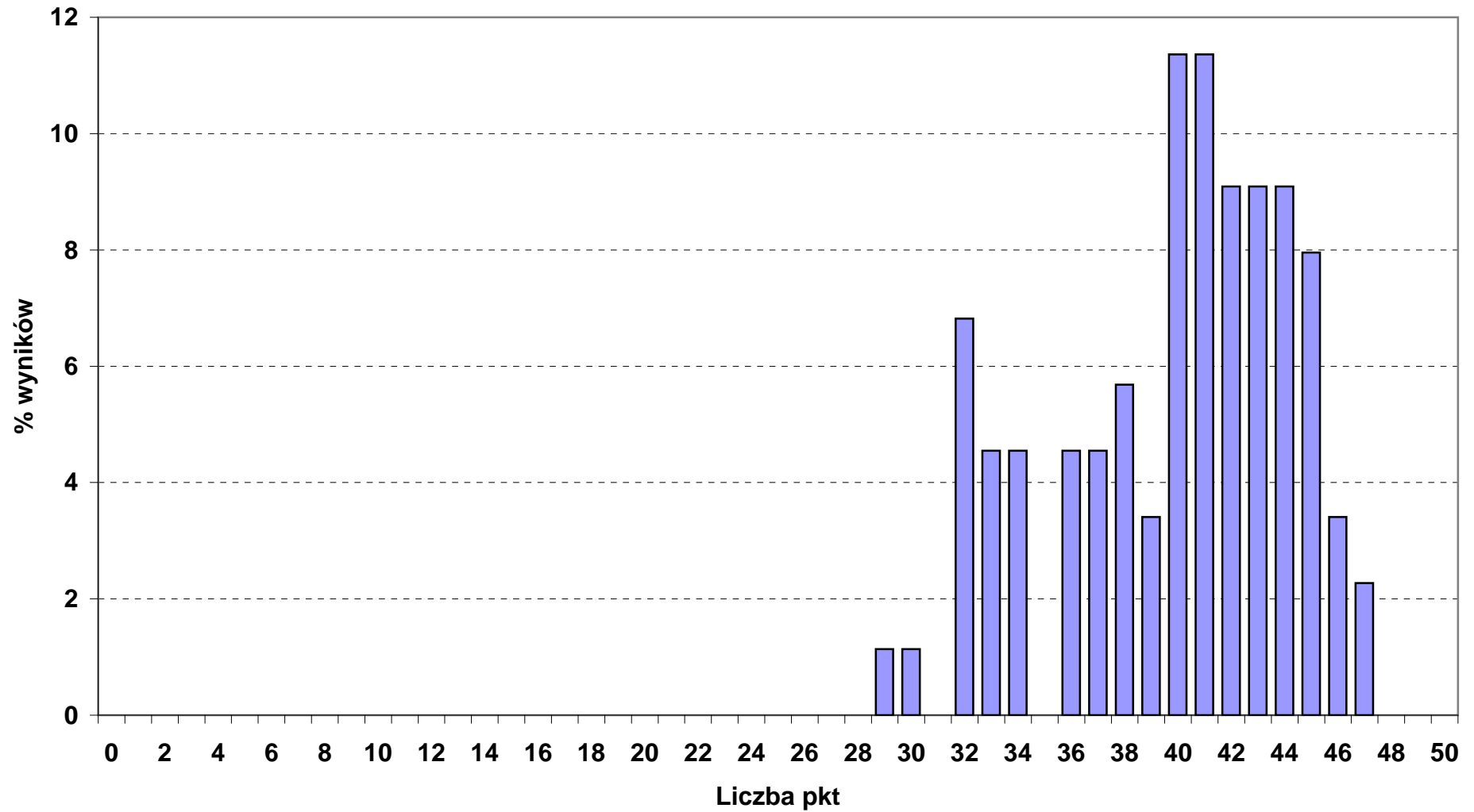

Rozkład wyników punktowych z części I etapu pisemnego w okręgu OKE we Wrocławiu

■ 342_04_ TECHNIK LOGISTYK (N - 592, śr. wynik - 37,2 pkt)

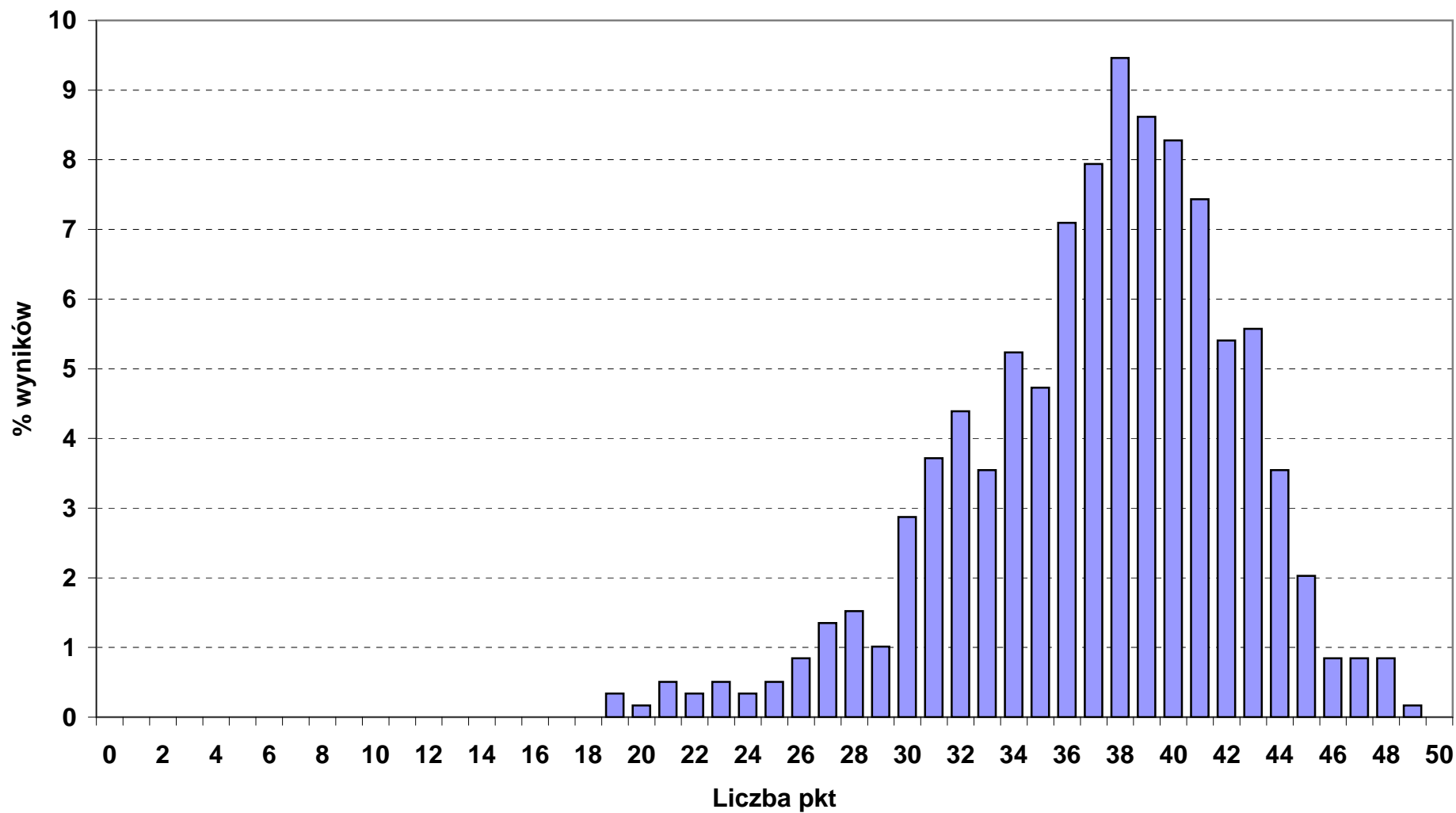

Rozkład wyników punktowych z części I etapu pisemnego w okręgu OKE we Wrocławiu

■ 343_01_ TECHNIK ADMINISTRACJI (N - 754, śr. wynik - 32,7 pkt)

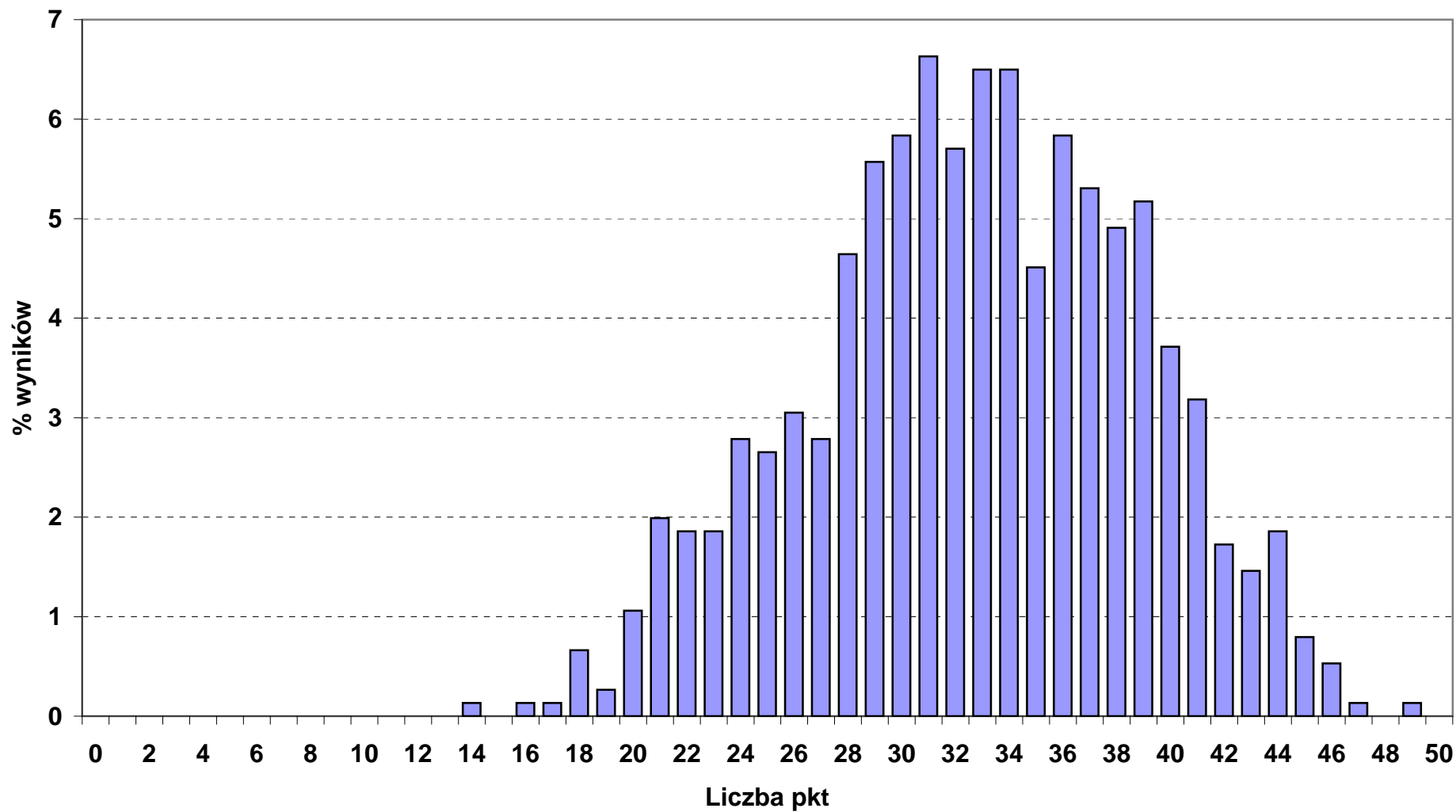

Rozkład wyników punktowych z części I etapu pisemnego w okręgu OKE we Wrocławiu

■ 346_02_ ASYSTENT OSOBY NIEPEŁNOSPRAWNEJ (N - 7, śr. wynik - 42,6 pkt)

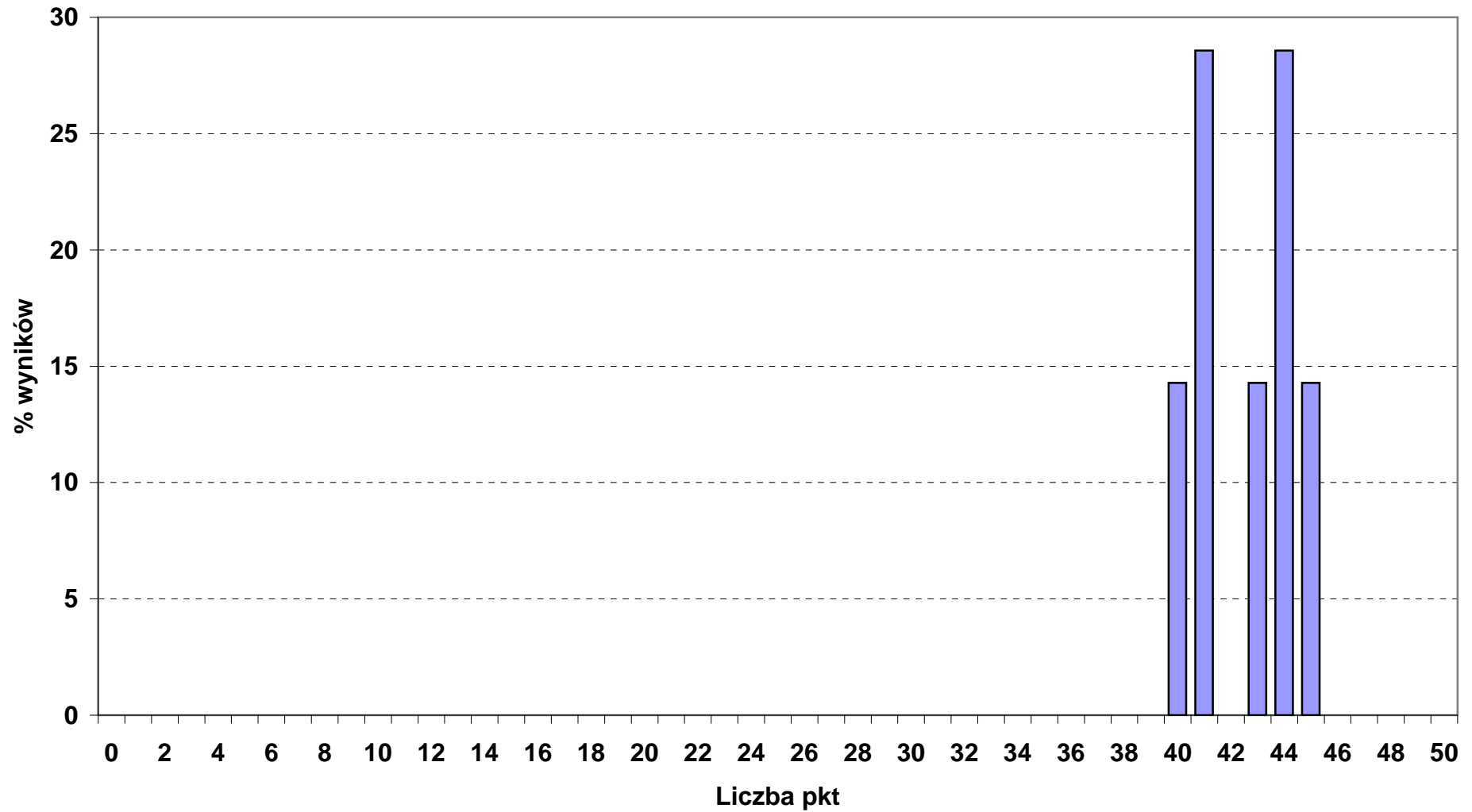

Rozkład wyników punktowych z części I etapu pisemnego w okręgu OKE we Wrocławiu

■ 346_03_ OPIEKUNKA ŚRODOWISKOWA (N - 36, śr. wynik - 40,4 pkt)

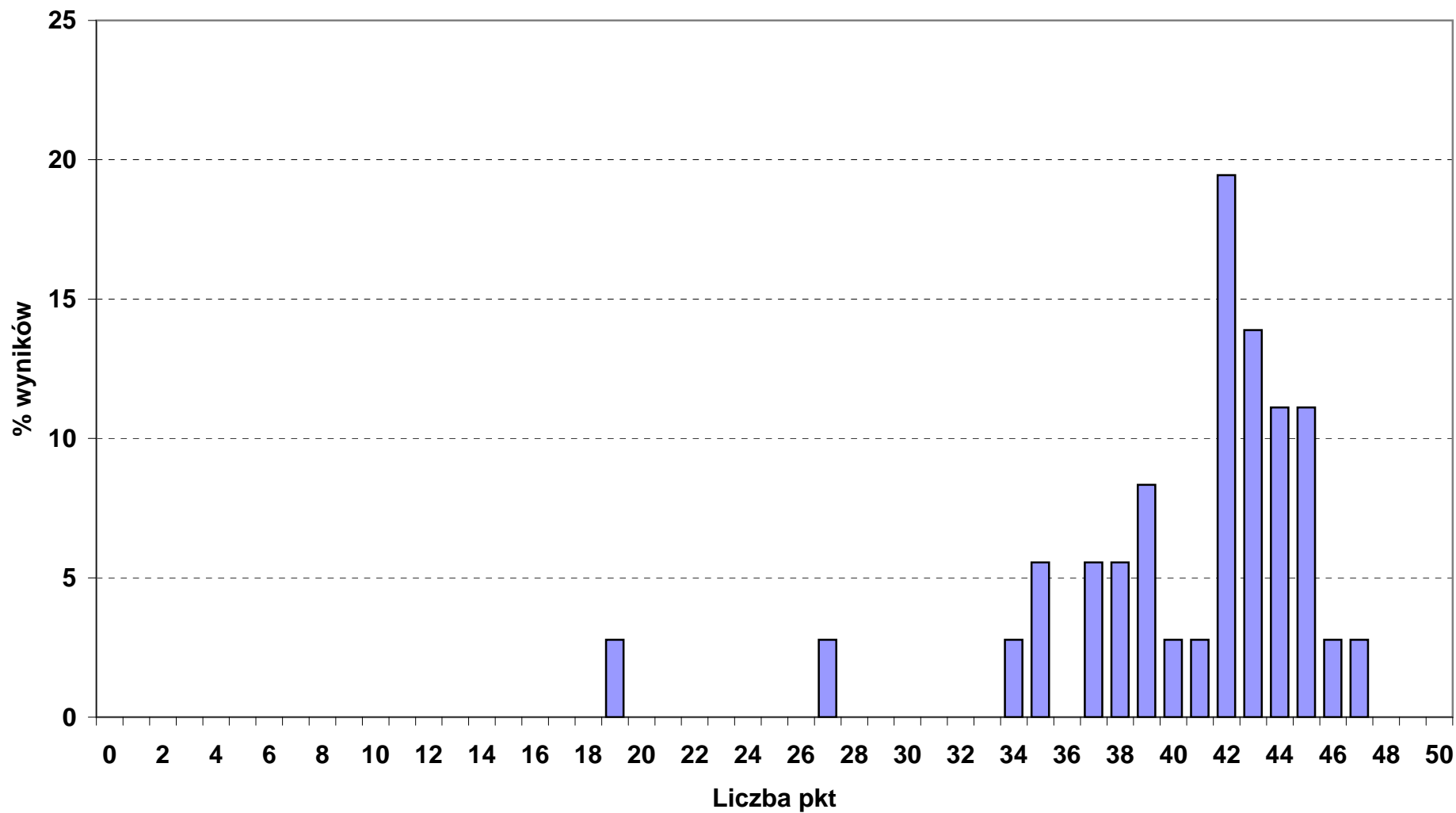

Rozkład wyników punktowych z części I etapu pisemnego w okręgu OKE we Wrocławiu

■ 346_04_ OPIEKUN W DOMU POMOCY SPOŁECZNEJ (N - 138, śr. wynik - 33,7 pkt)

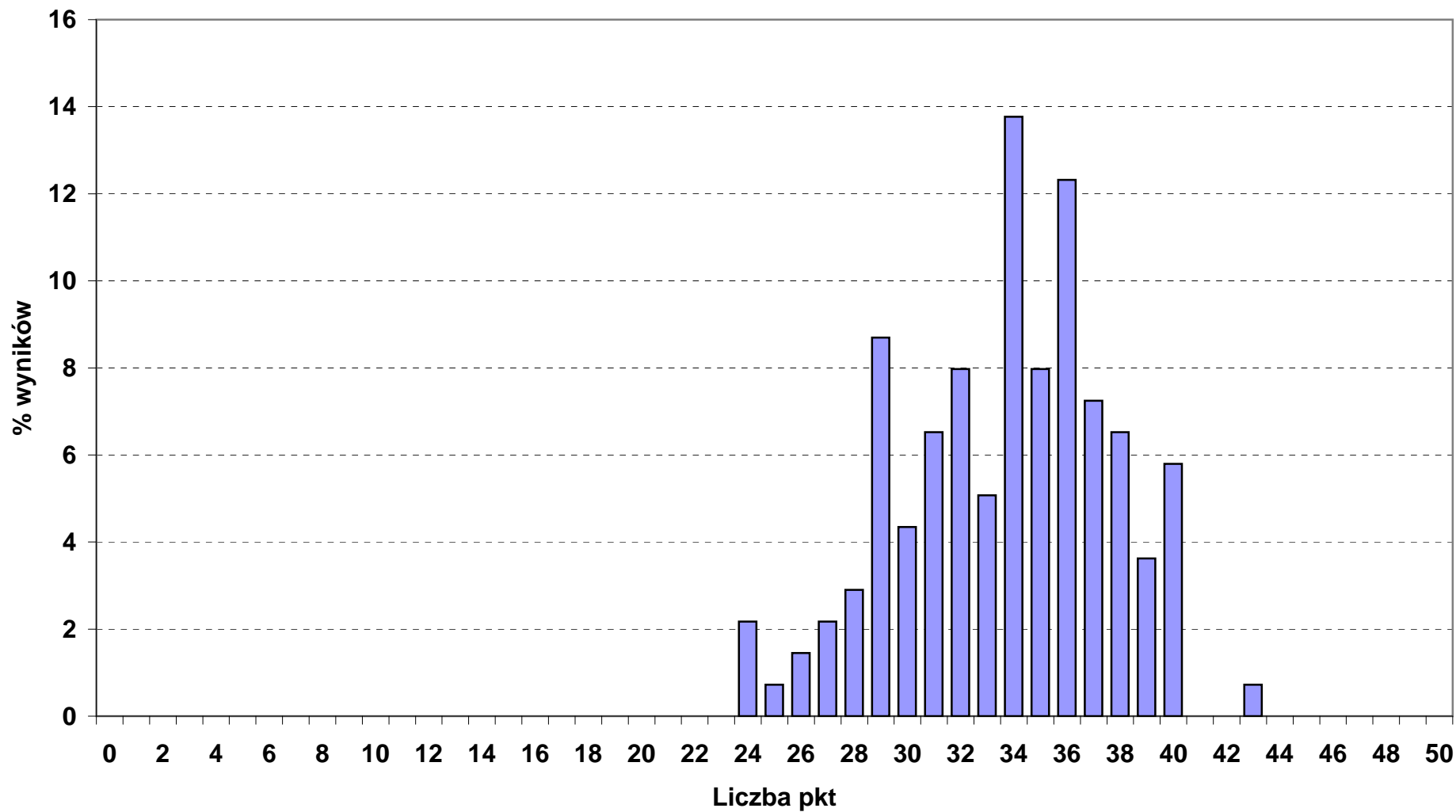

Rozkład wyników punktowych z części I etapu pisemnego w okręgu OKE we Wrocławiu

■ 347_09_FLORYSTA (N - 6, śr. wynik - 37,7 pkt)

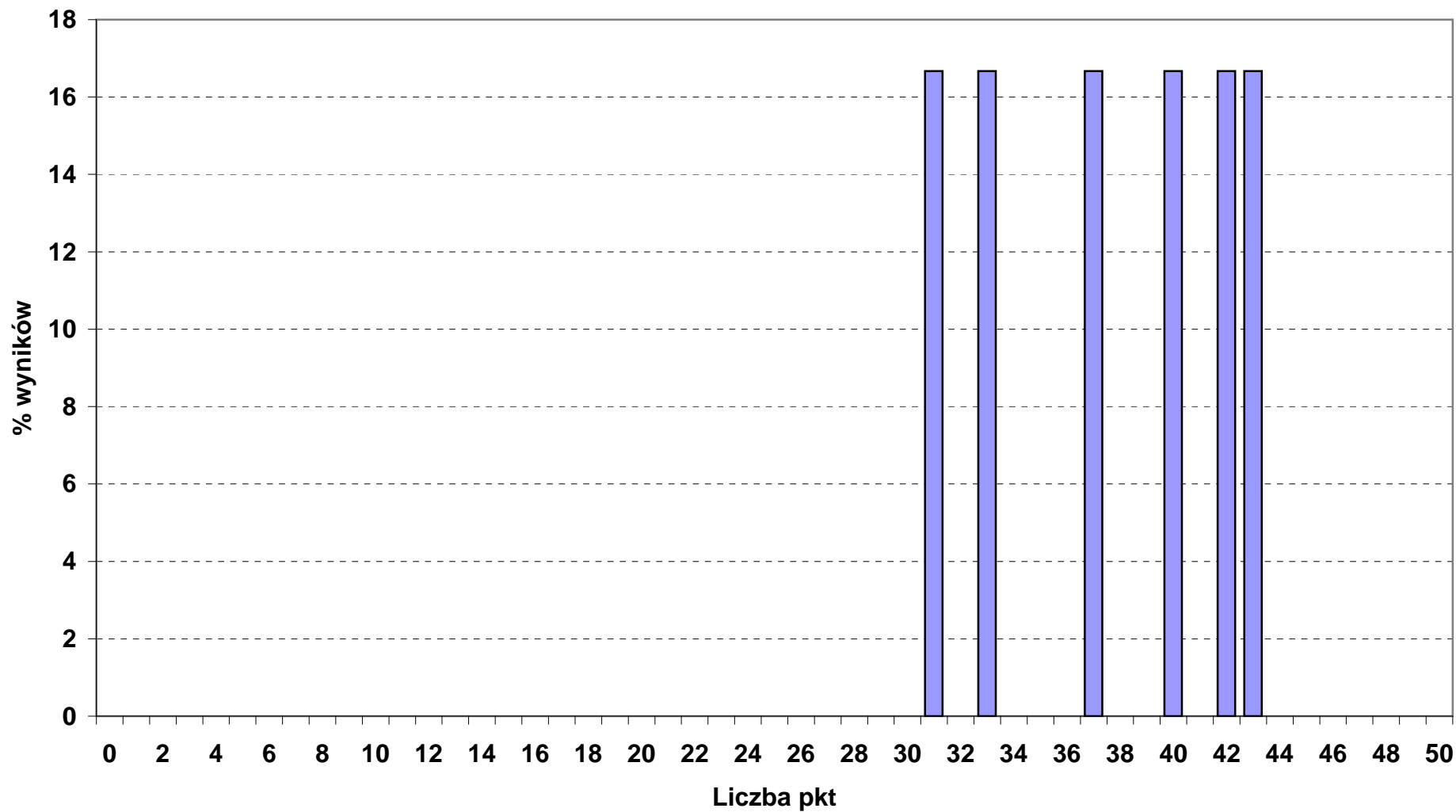

Rozkład wyników punktowych z części I etapu pisemnego w okręgu OKE we Wrocławiu

■ 348_02_ TECHNIK ARCHIWISTA (N - 11, śr. wynik - 41,6 pkt)

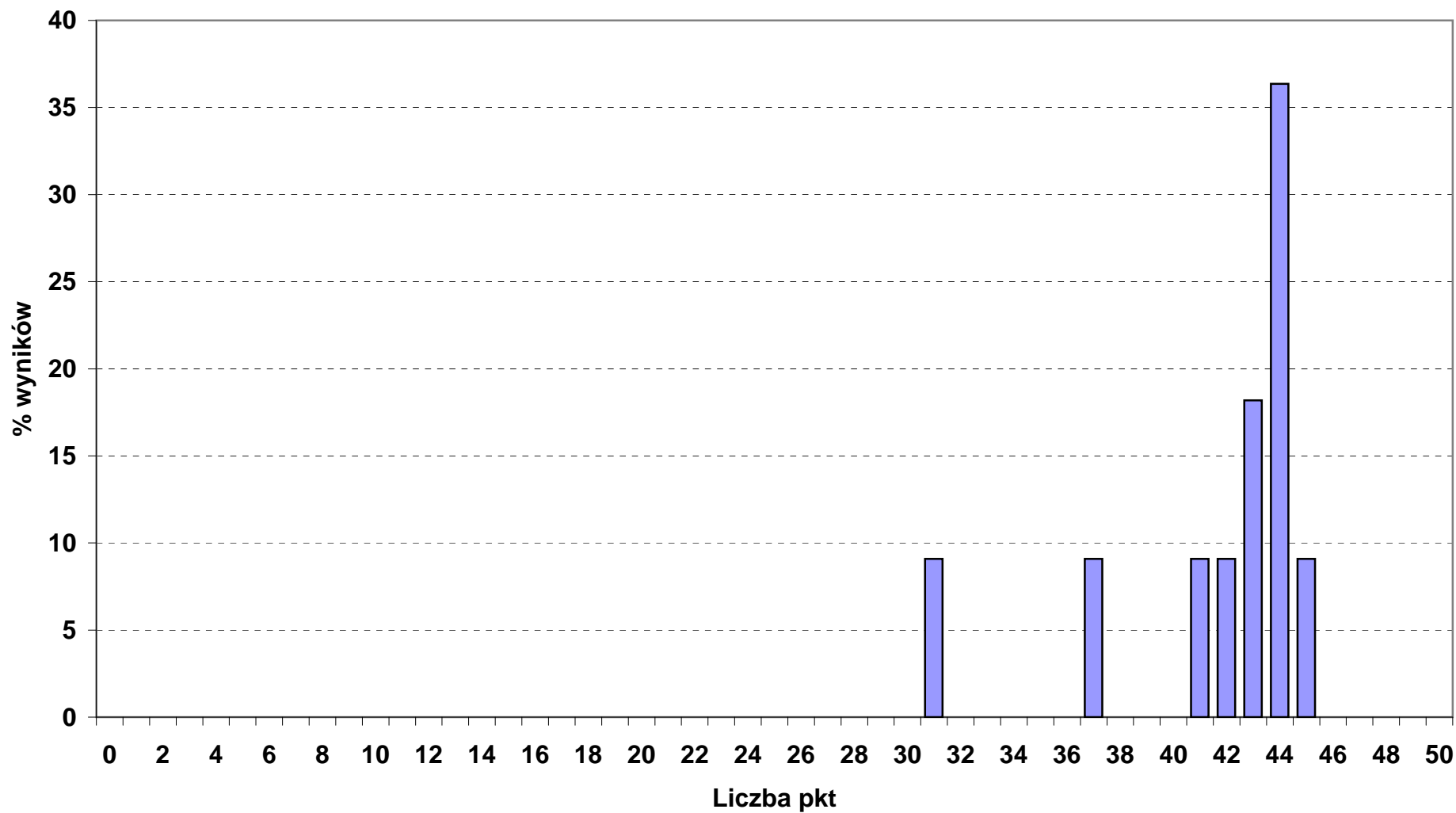

Rozkład wyników punktowych z części I etapu pisemnego w okręgu OKE we Wrocławiu

■ 412_01_ TECHNIK RACHUNKOWOŚCI (N - 113, śr. wynik - 28,9 pkt)

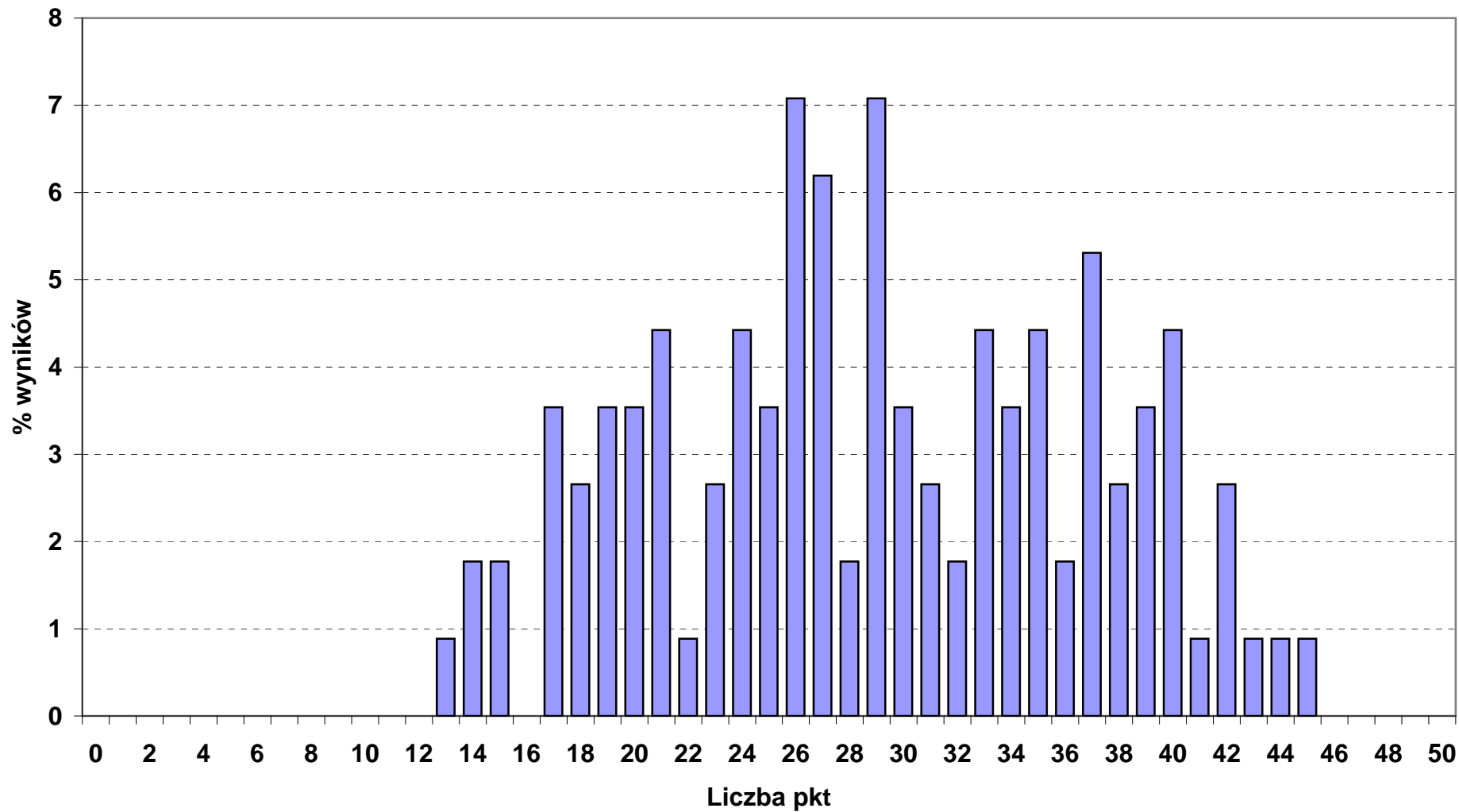

Rozkład wyników punktowych z części I etapu pisemnego w okręgu OKE we Wrocławiu

■ 419_01_ TECHNIK PRAC BIUROWYCH (N - 44, śr. wynik - 35 pkt)

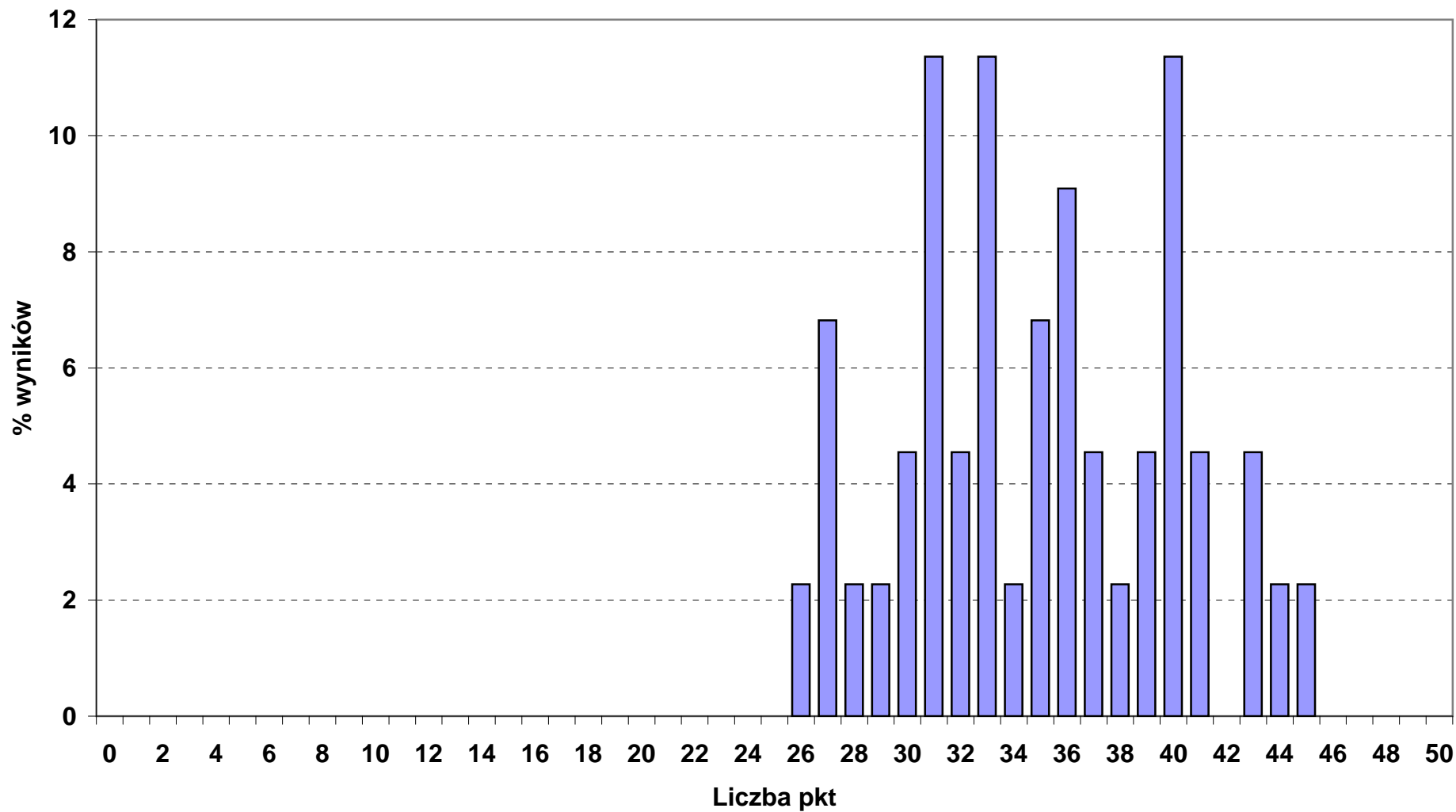

Rozkład wyników punktowych z części I etapu pisemnego w okręgu OKE we Wrocławiu

■ 512_01_ KELNER (N - 27, śr. wynik - 33,5 pkt)

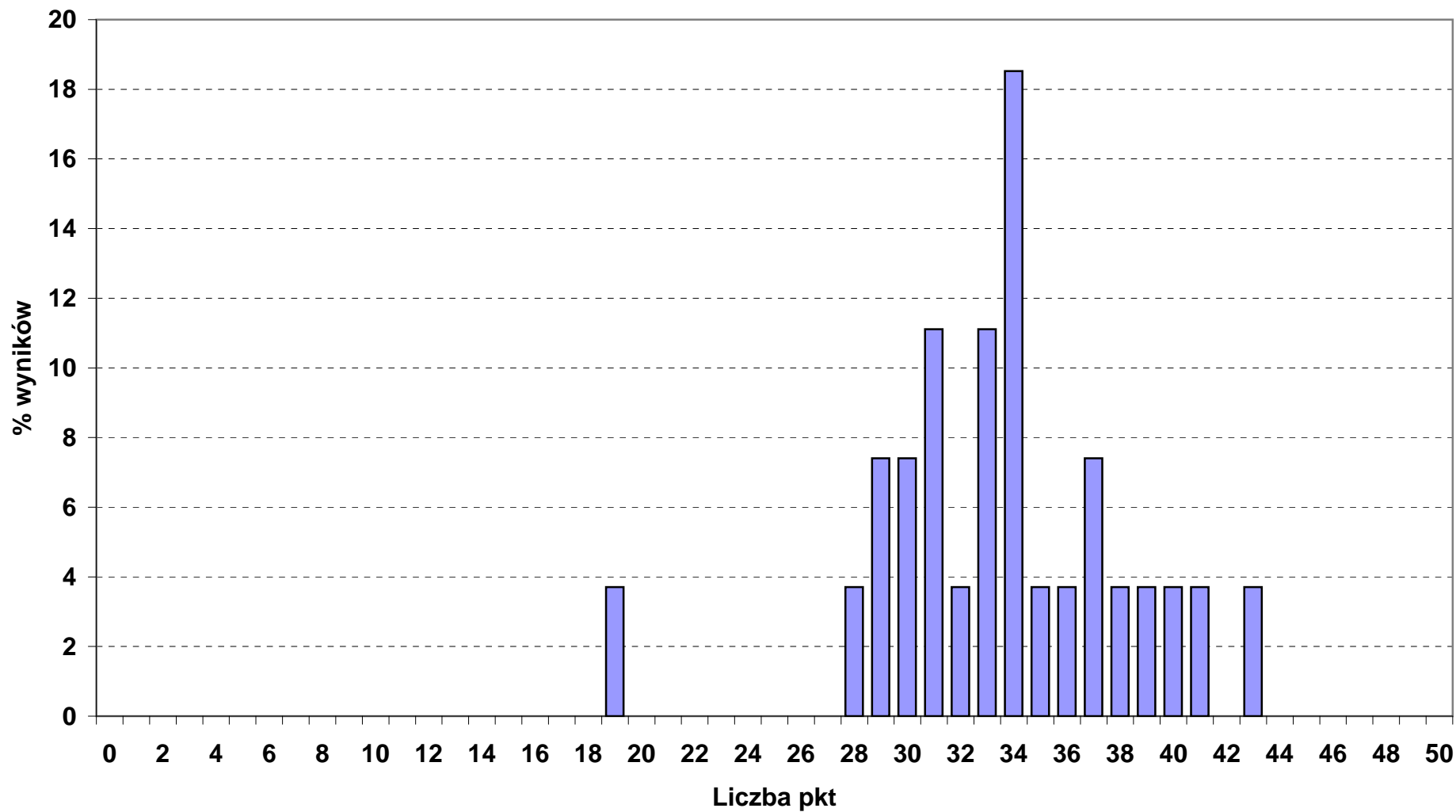

Rozkład wyników punktowych z części I etapu pisemnego w okręgu OKE we Wrocławiu

■ 512_02_ KUCCHARZ (N - 113, śr. wynik - 33,7 pkt)

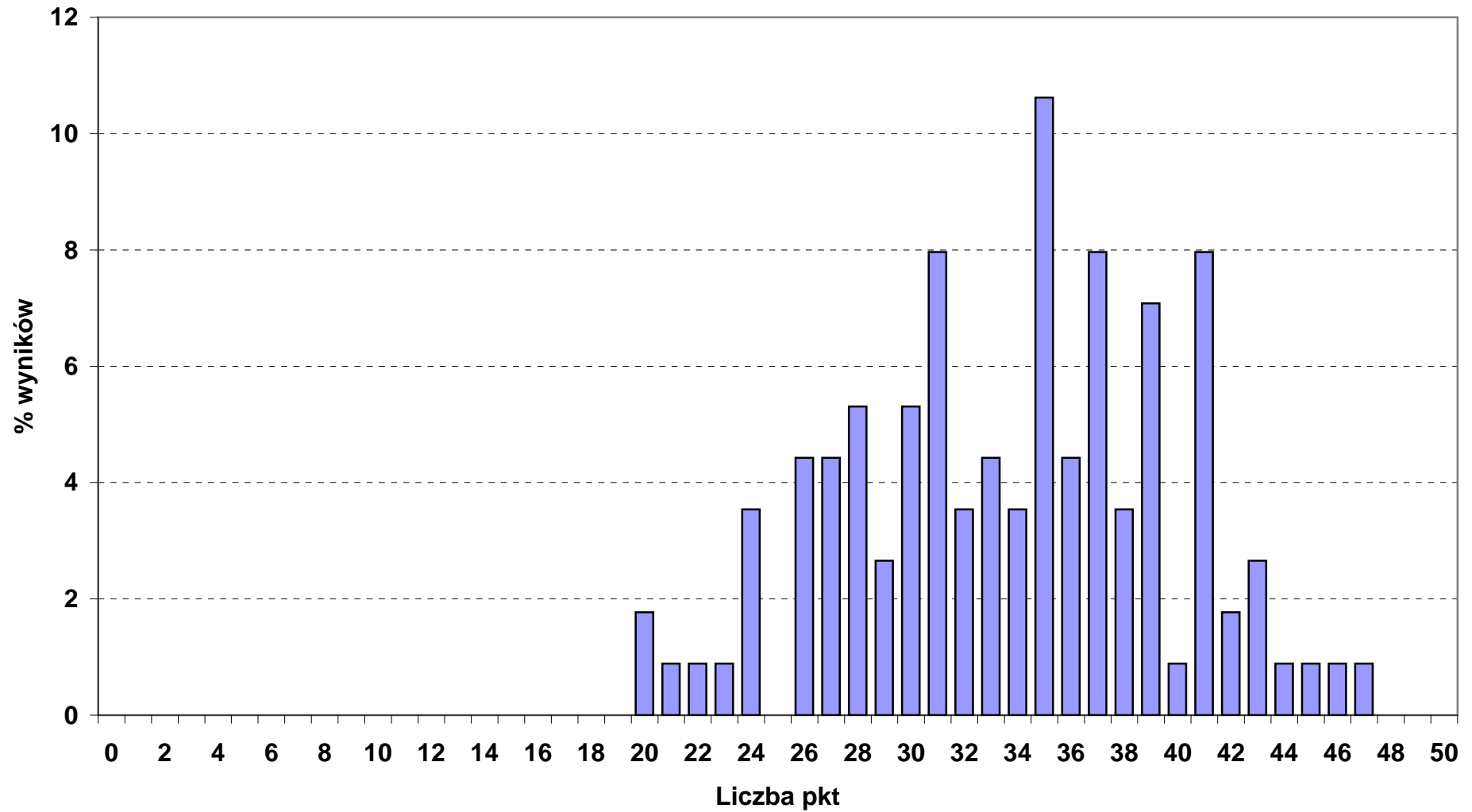

Rozkład wyników punktowych z części I etapu pisemnego w okręgu OKE we Wrocławiu

■ 513_02_ OPIEKUN MEDYCZNY (N - 468, śr. wynik - 40,1 pkt)

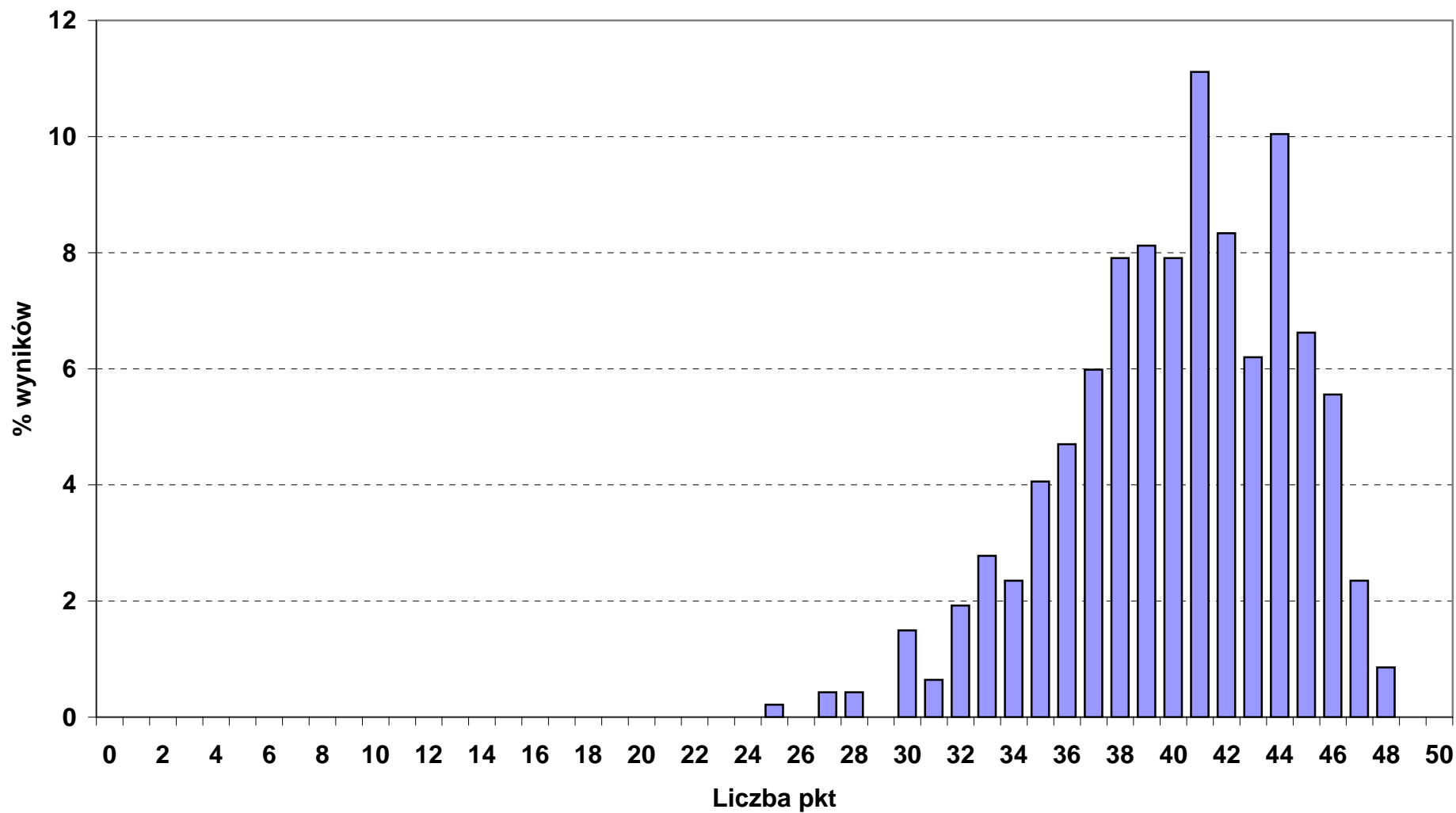

Rozkład wyników punktowych z części I etapu pisemnego w okręgu OKE we Wrocławiu

■ 514_02_ TECHNIK USŁUG FRYZJERSKICH (N - 263, śr. wynik - 31,3 pkt)

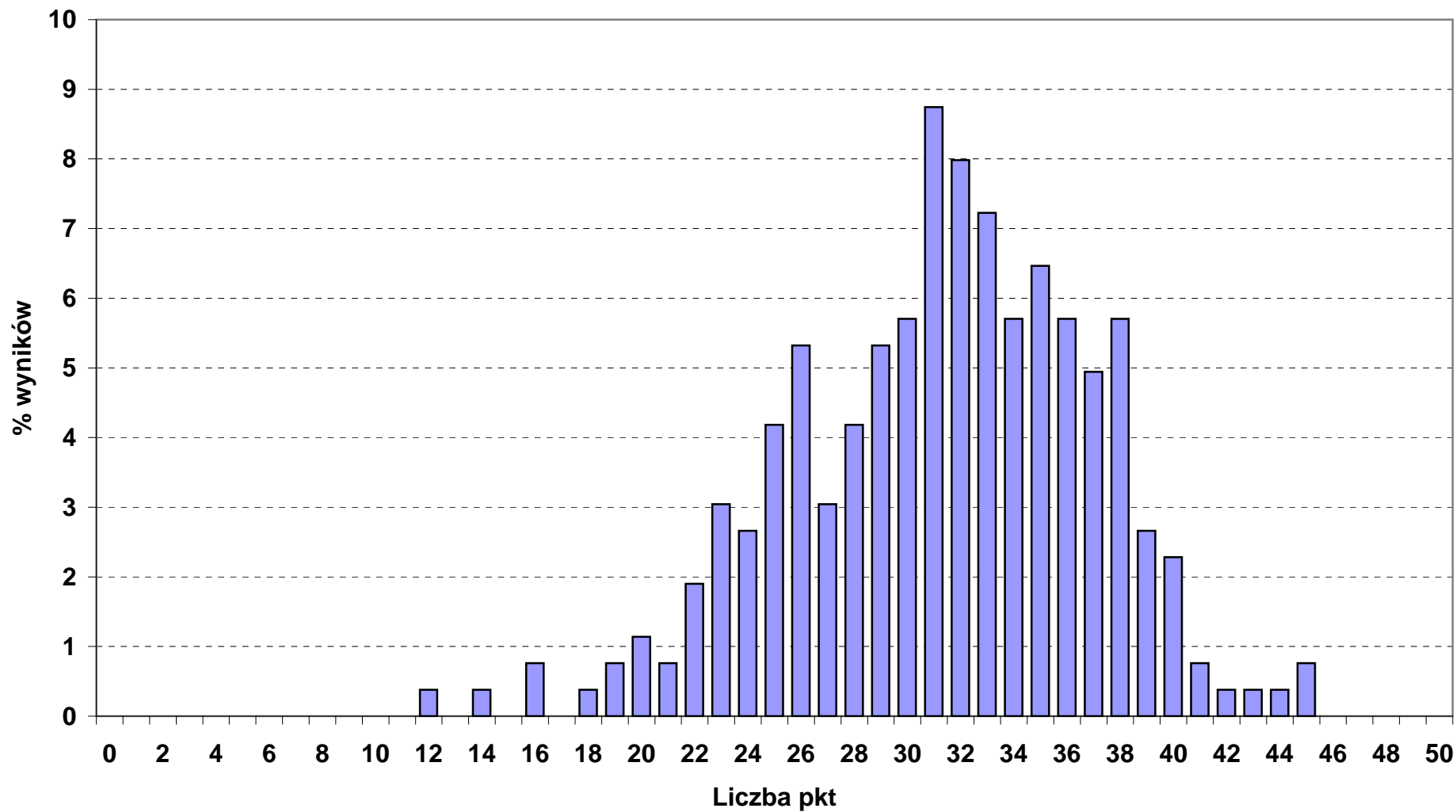

Rozkład wyników punktowych z części I etapu pisemnego w okręgu OKE we Wrocławiu

■ 514_03_ TECHNIK USŁUG KOSMETYCZNYCH (N - 613, śr. wynik - 32,3 pkt)

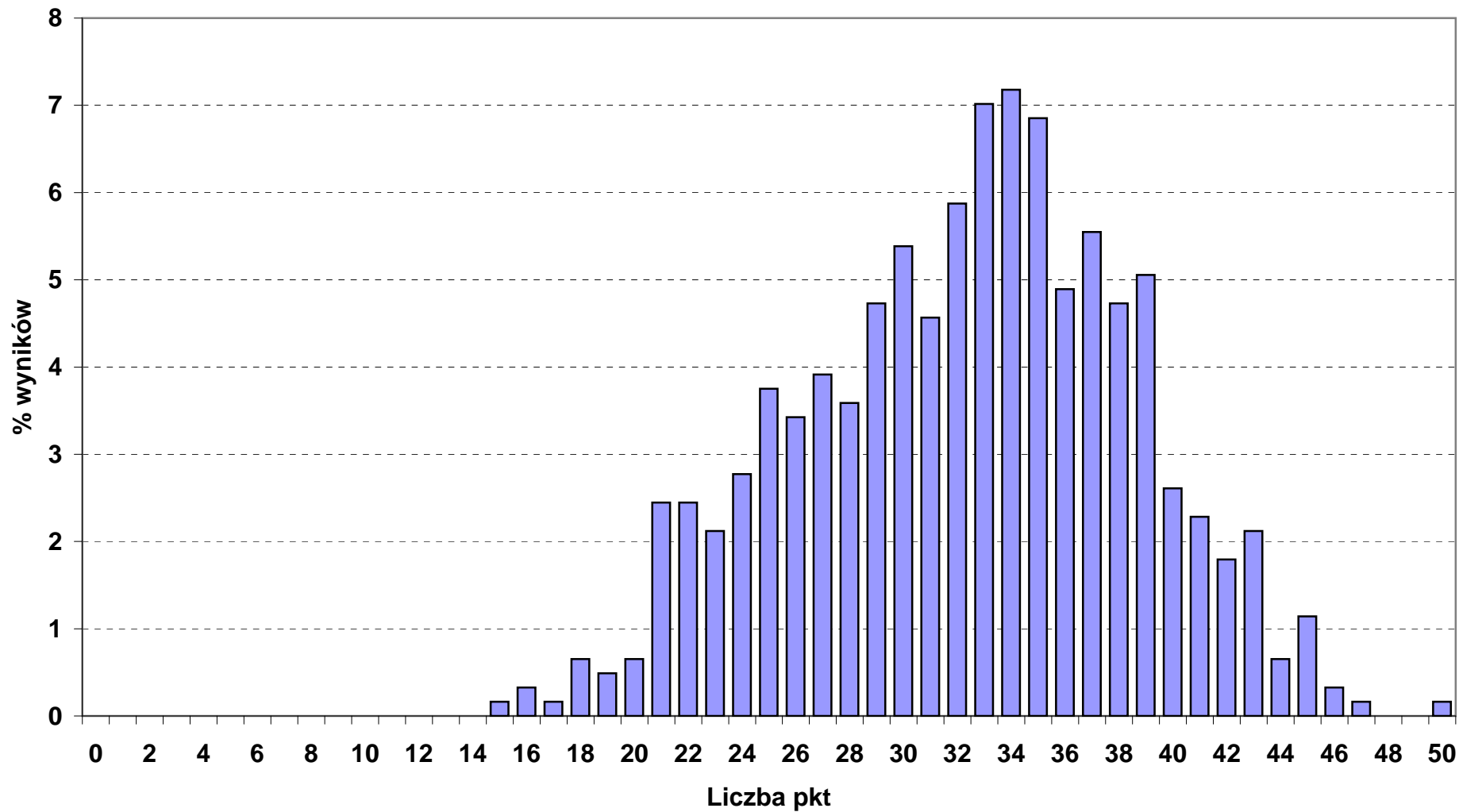

Rozkład wyników punktowych z części I etapu pisemnego w okręgu OKE we Wrocławiu

■ 515_01_ TECHNIK OCHRONY FIZYCZNEJ OSÓB I MIENIA (N - 289, śr. wynik - 33 pkt)

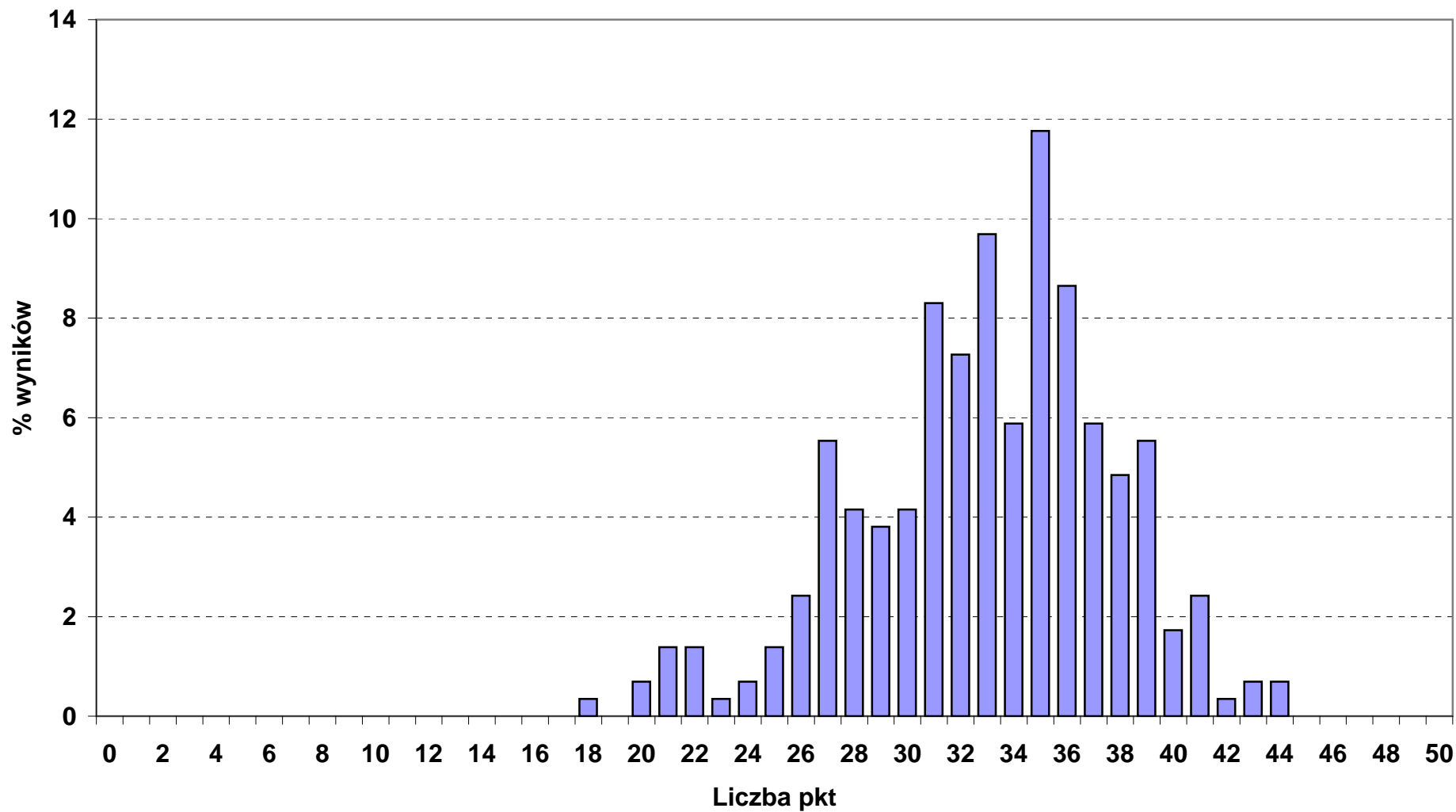

Rozkład wyników punktowych z części I etapu pisemnego w okręgu OKE we Wrocławiu

■ 522_02_ TECHNIK KSIĘGARSTWA (N - 12, śr. wynik - 33,3 pkt)

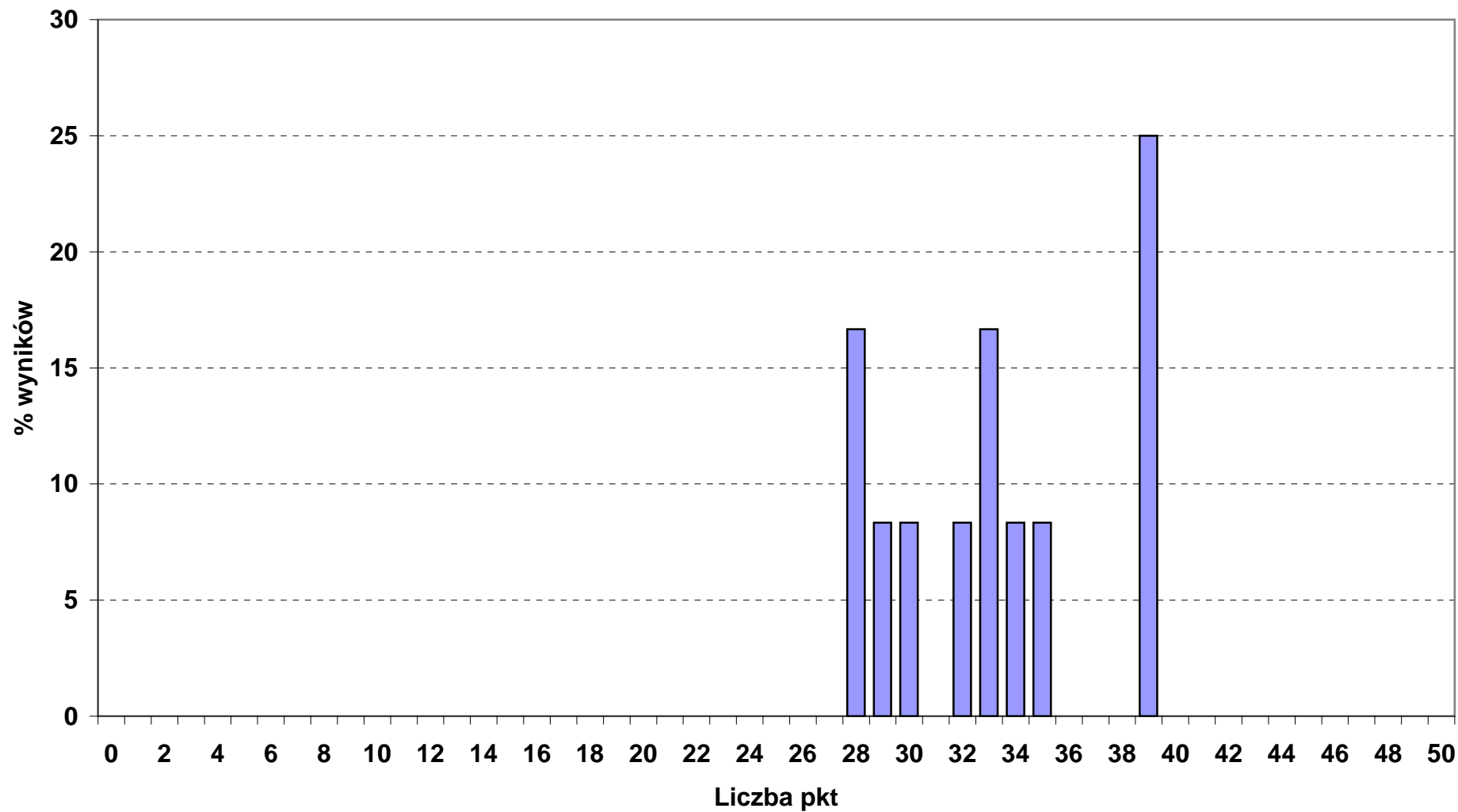

Rozkład wyników punktowych z części I etapu pisemnego w okręgu OKE we Wrocławiu

■ 711_02_ GÓRNIK EKSPLOATACJI PODZIEMNEJ (N - 34, śr. wynik - 32,4 pkt)

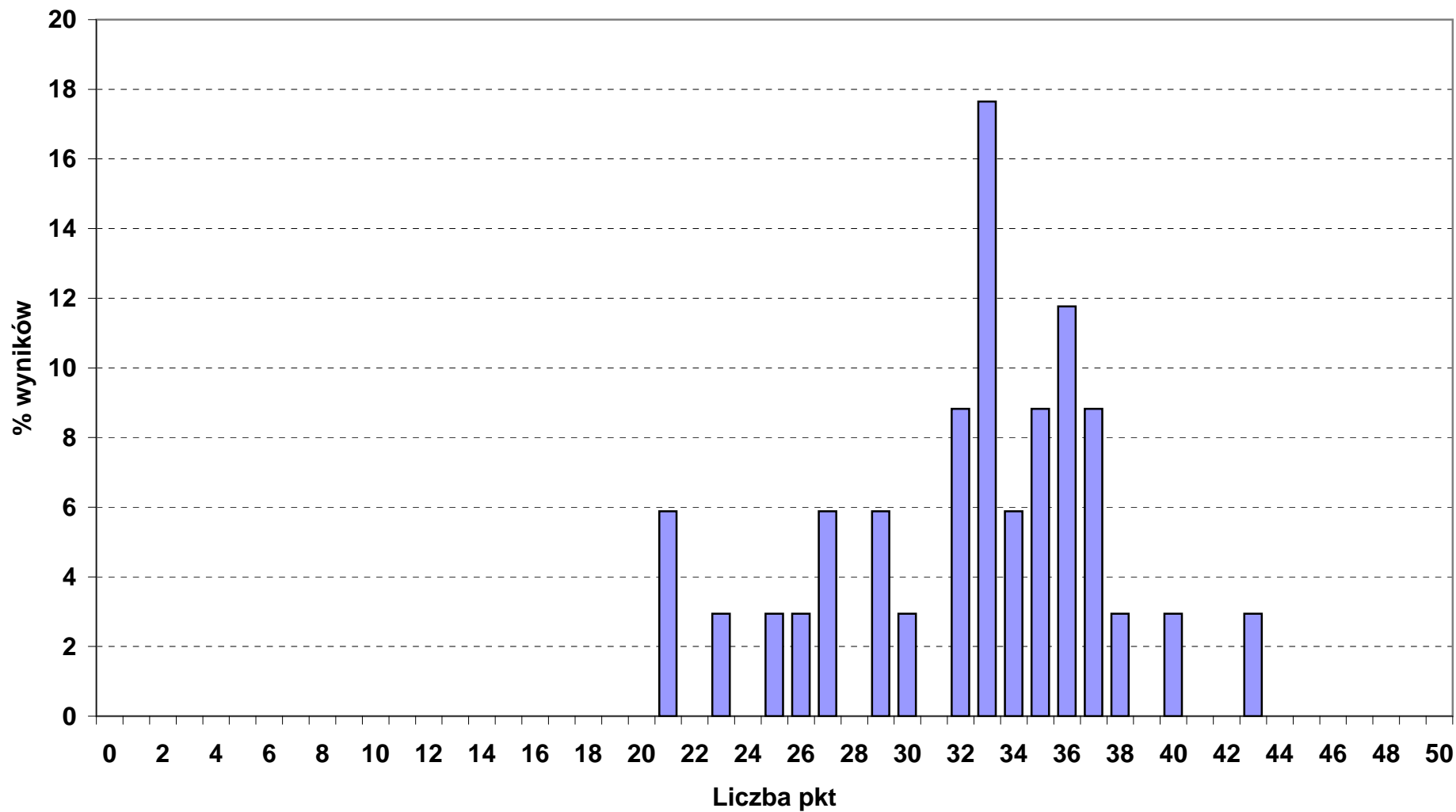

Rozkład wyników punktowych z części I etapu pisemnego w okręgu OKE we Wrocławiu

■ 712_07_RENOWATOR ZABYTKÓW ARCHITEKTURY (N - 10, śr. wynik - 31,2 pkt)

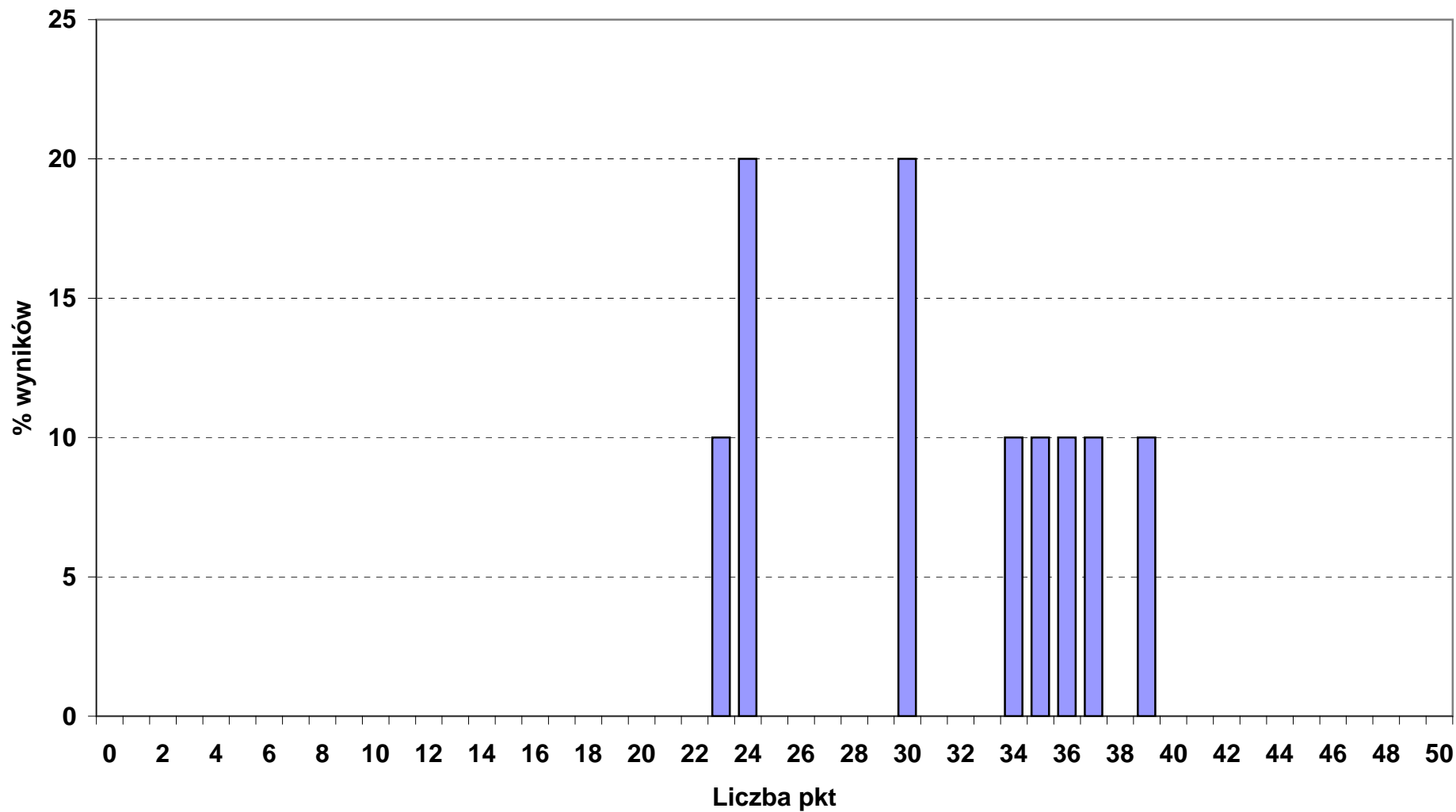

Rozkład wyników punktowych z części I etapu pisemnego w okręgu OKE we Wrocławiu

■ 313_05_ FOTOGRAF (N - 4, śr. wynik - 23,8 pkt)

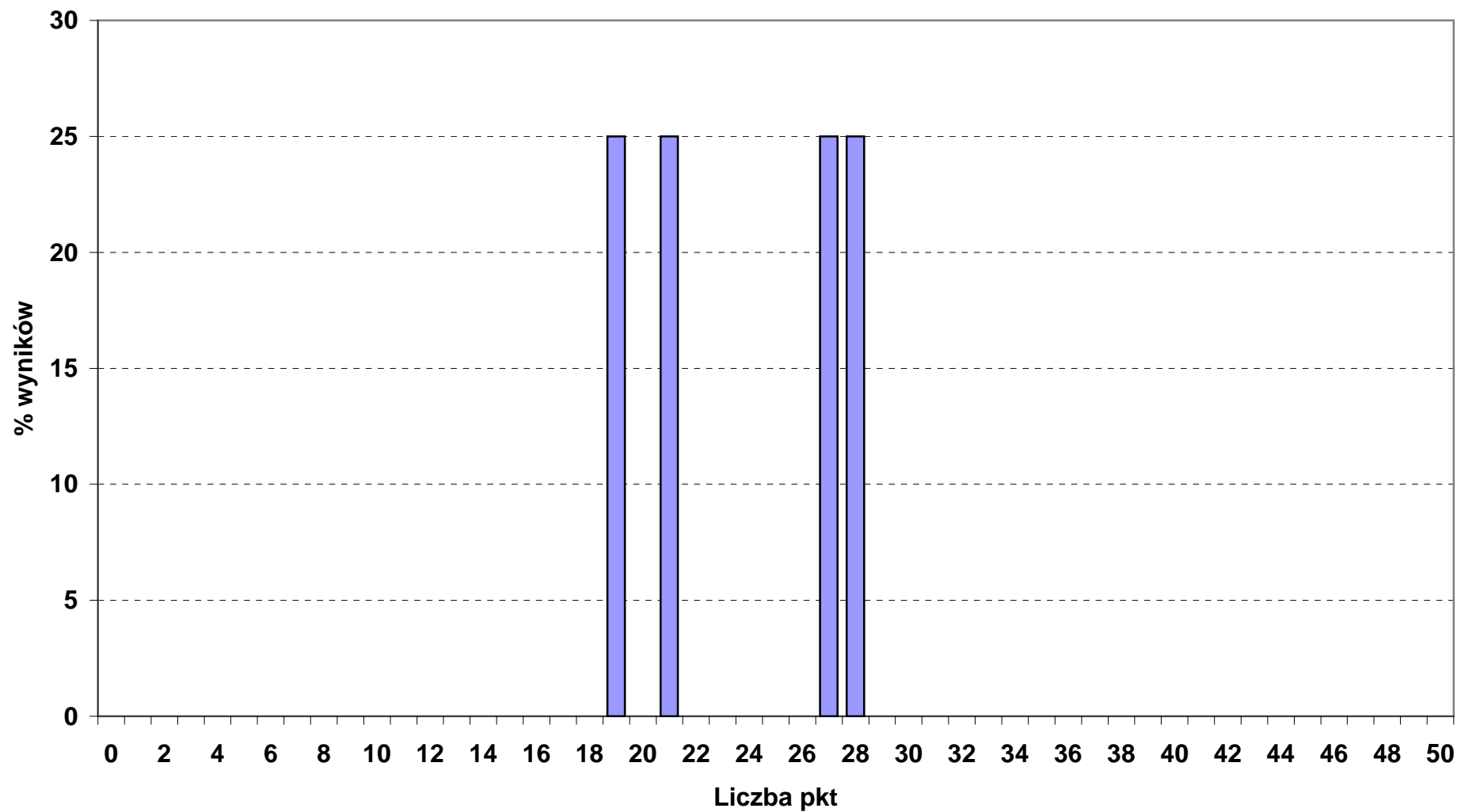

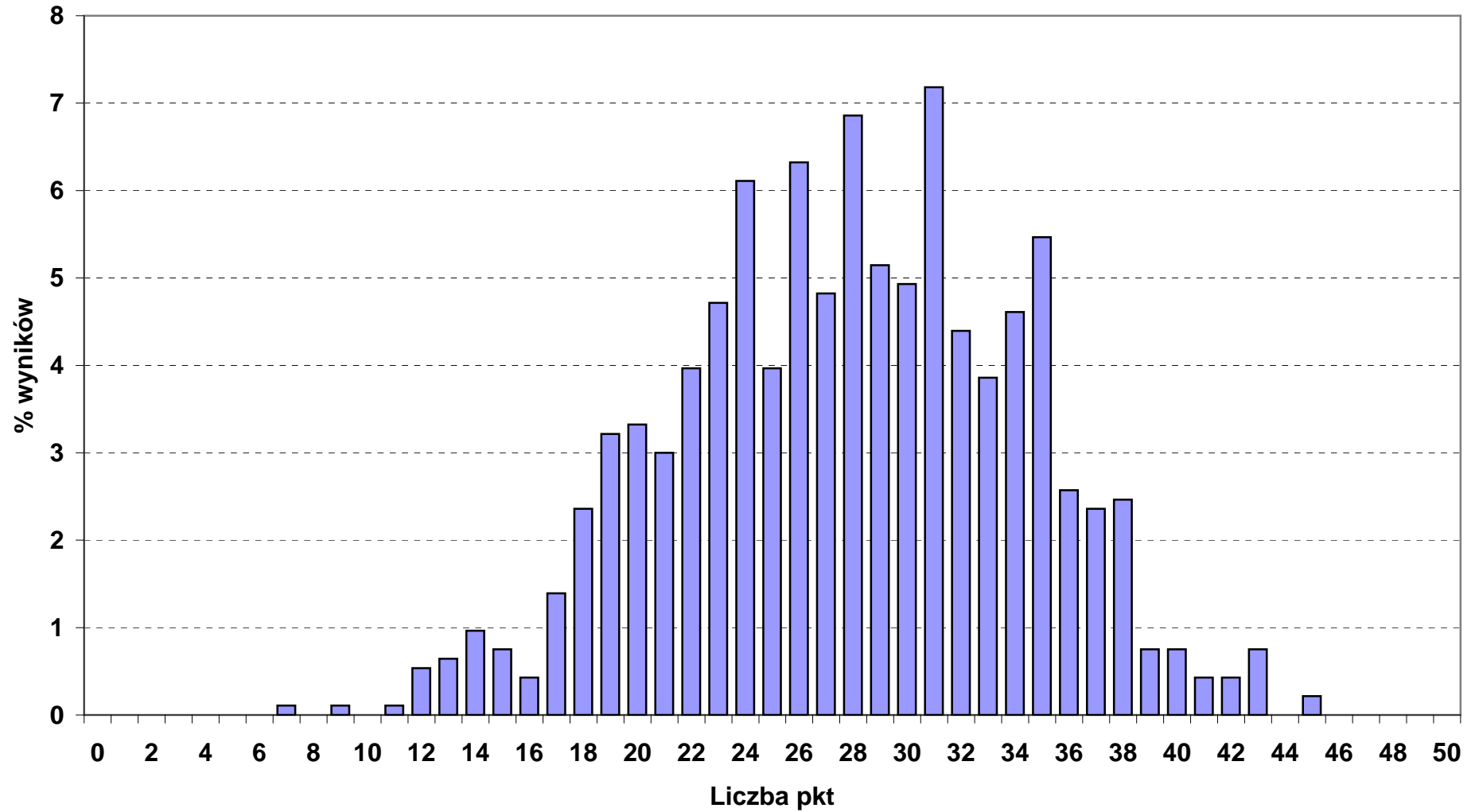
Rozkład wyników punktowych z części I etapu pisemnego w okręgu OKE we Wrocławiu**■ 512_05_ KUCHARZ MAŁEJ GASTRONOMII (N - 933, śr. wynik - 27,8 pkt)**

Rozkład wyników punktowych z części I etapu pisemnego w okręgu OKE we Wrocławiu

■ 514_01_ FRYZJER (N - 18, śr. wynik - 29,9 pkt)

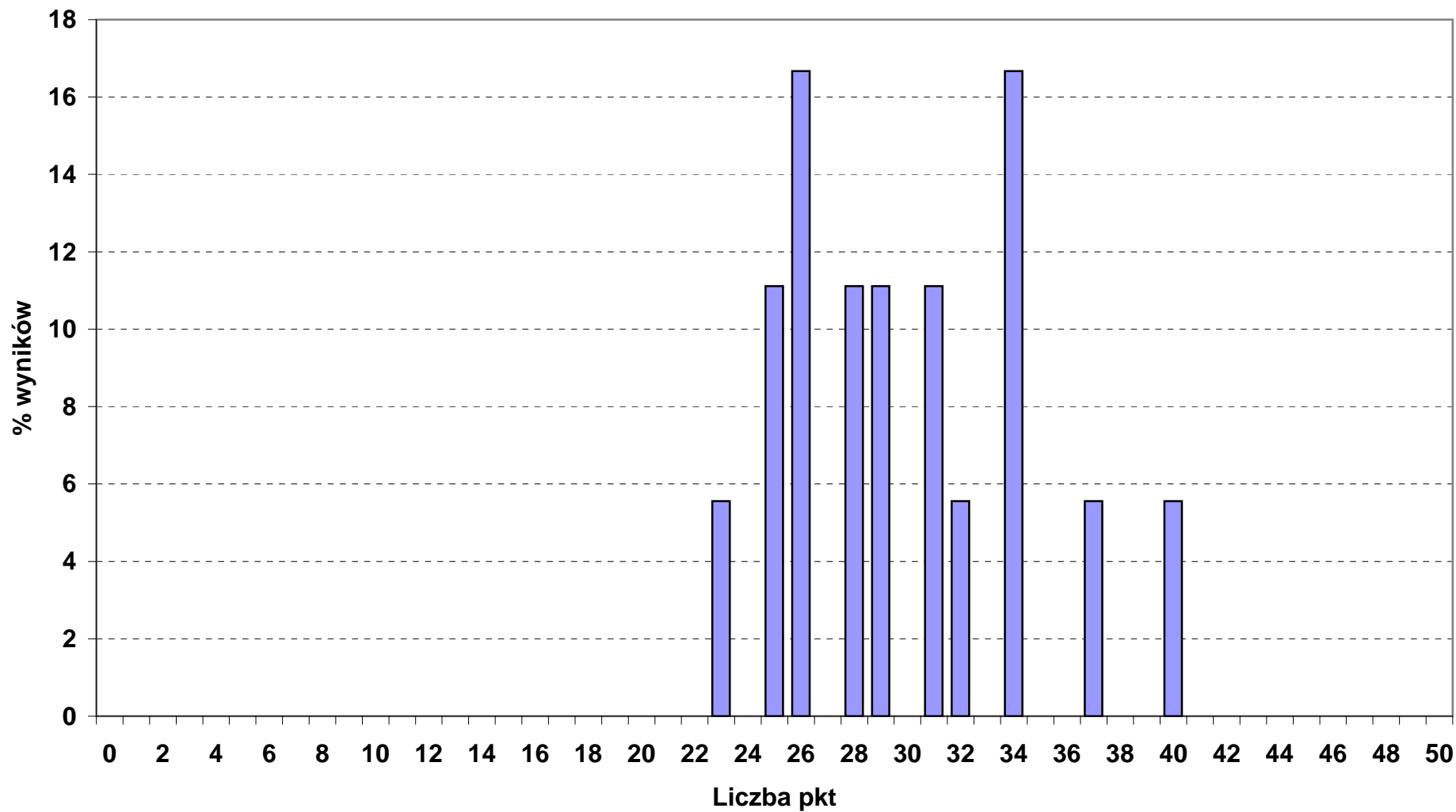

Rozkład wyników punktowych z części I etapu pisemnego w okręgu OKE we Wrocławiu

■ 522_01_ SPRZEDAWCA (N - 1161, śr. wynik - 32,3 pkt)

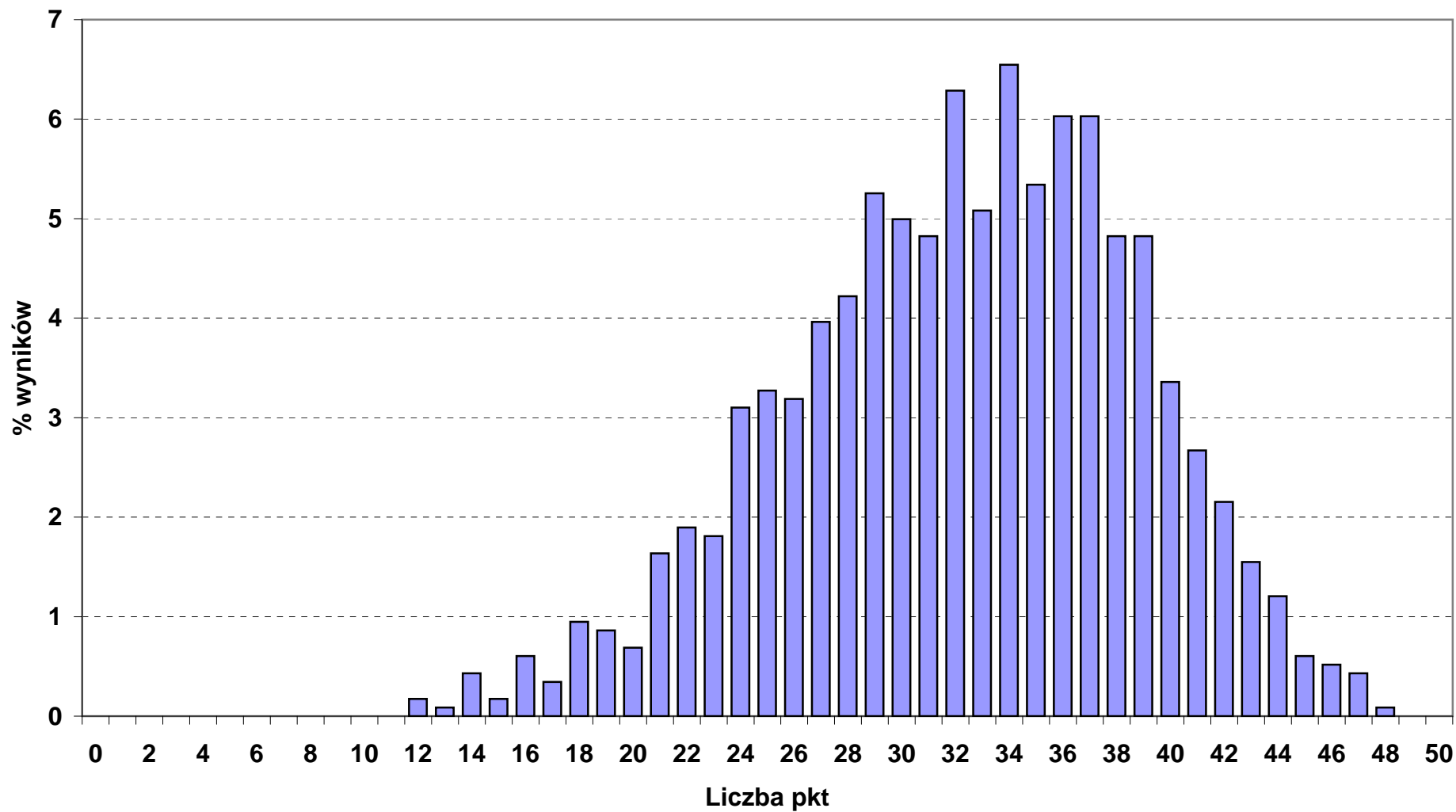

Rozkład wyników punktowych z części I etapu pisemnego w okręgu OKE we Wrocławiu

■ 613_01_ ROLNIK (N - 9, śr. wynik - 37,1 pkt)

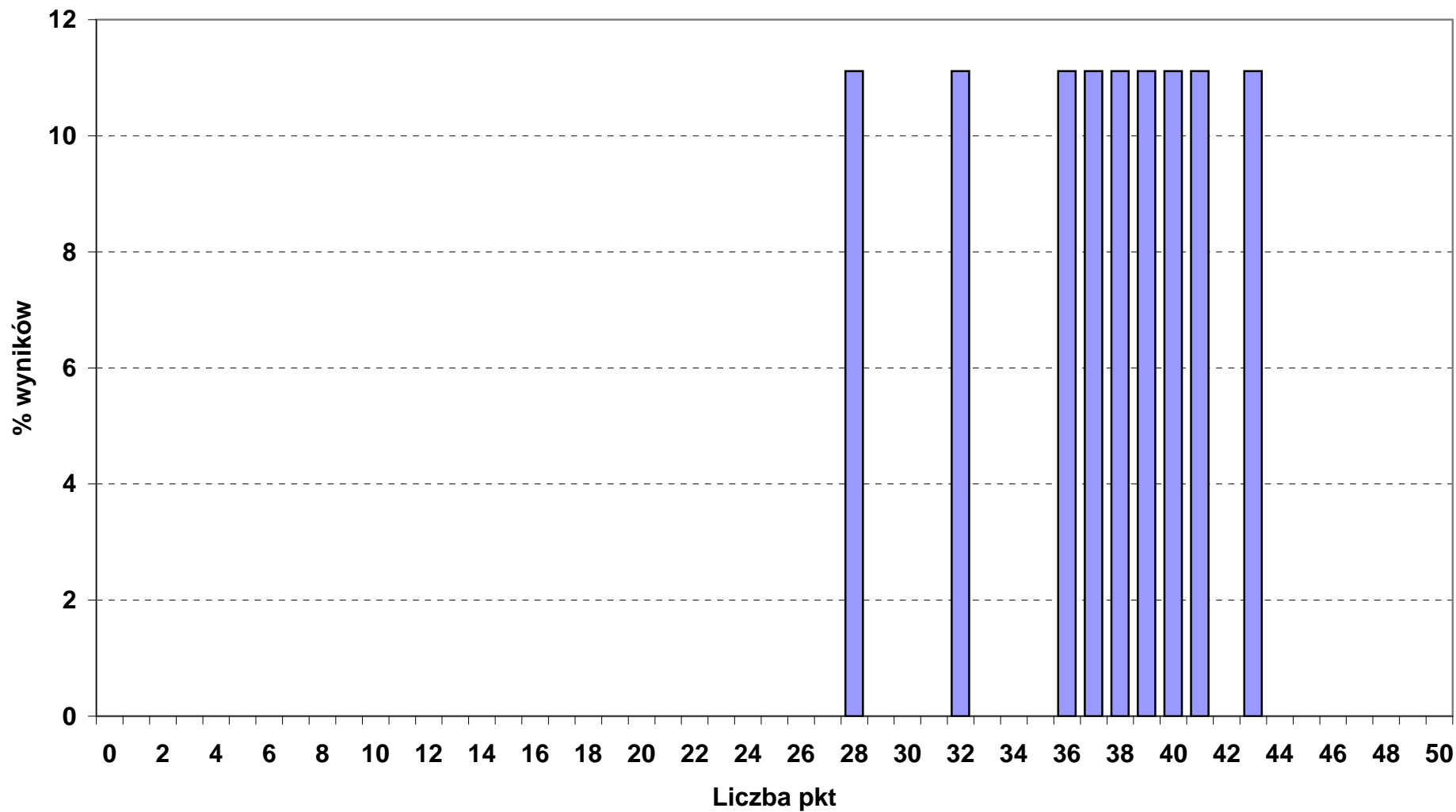

Rozkład wyników punktowych z części I etapu pisemnego w okręgu OKE we Wrocławiu

■ 621_01_ OGRODNIK (N - 34, śr. wynik - 26,8 pkt)

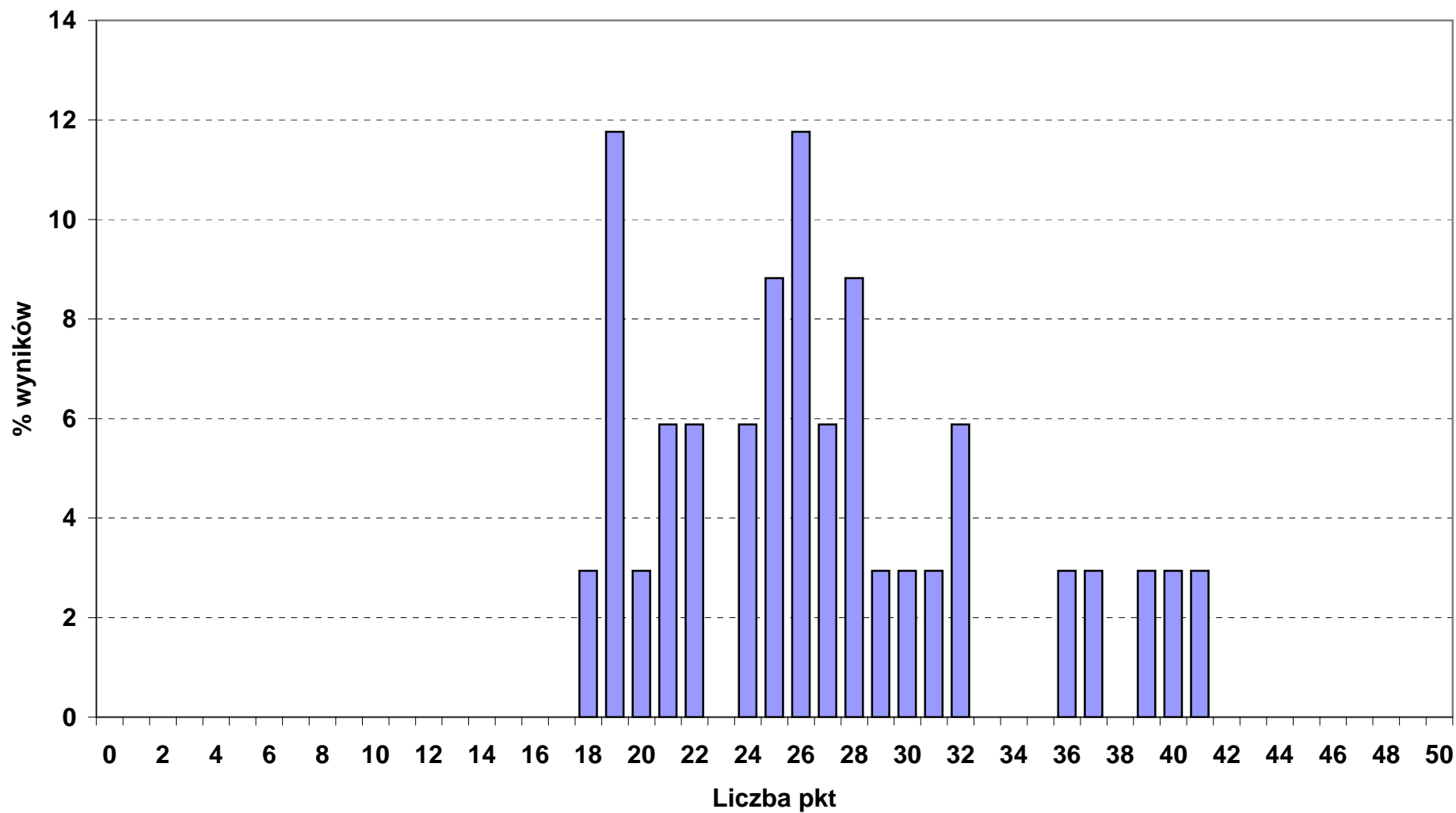

Rozkład wyników punktowych z części I etapu pisemnego w okręgu OKE we Wrocławiu

■ 712_01_ BETONIARZ - ZBROJARZ (N - 12, śr. wynik - 25,5 pkt)

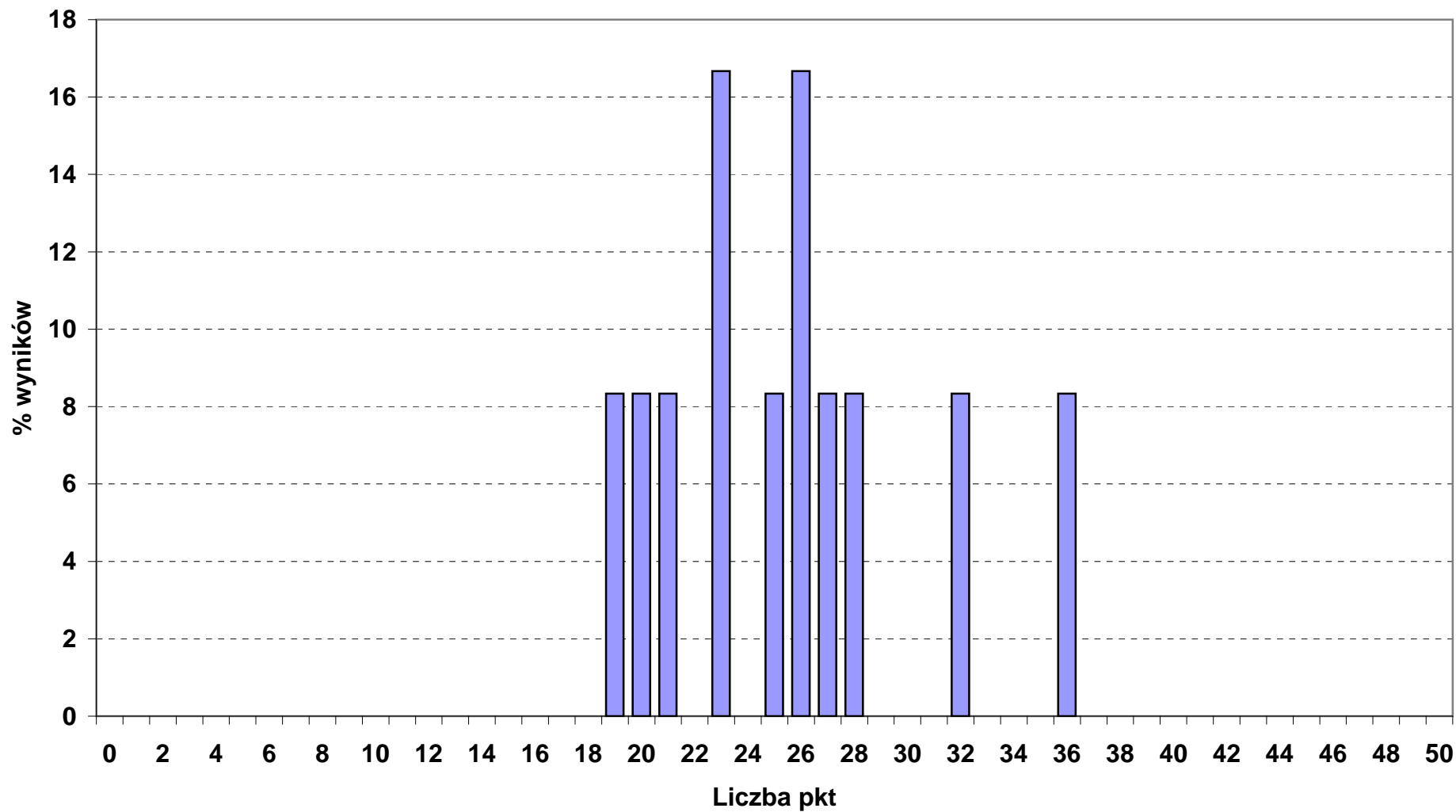

Rozkład wyników punktowych z części I etapu pisemnego w okręgu OKE we Wrocławiu

■ 712_06_MURARZ (N - 130, śr. wynik - 26,3 pkt)

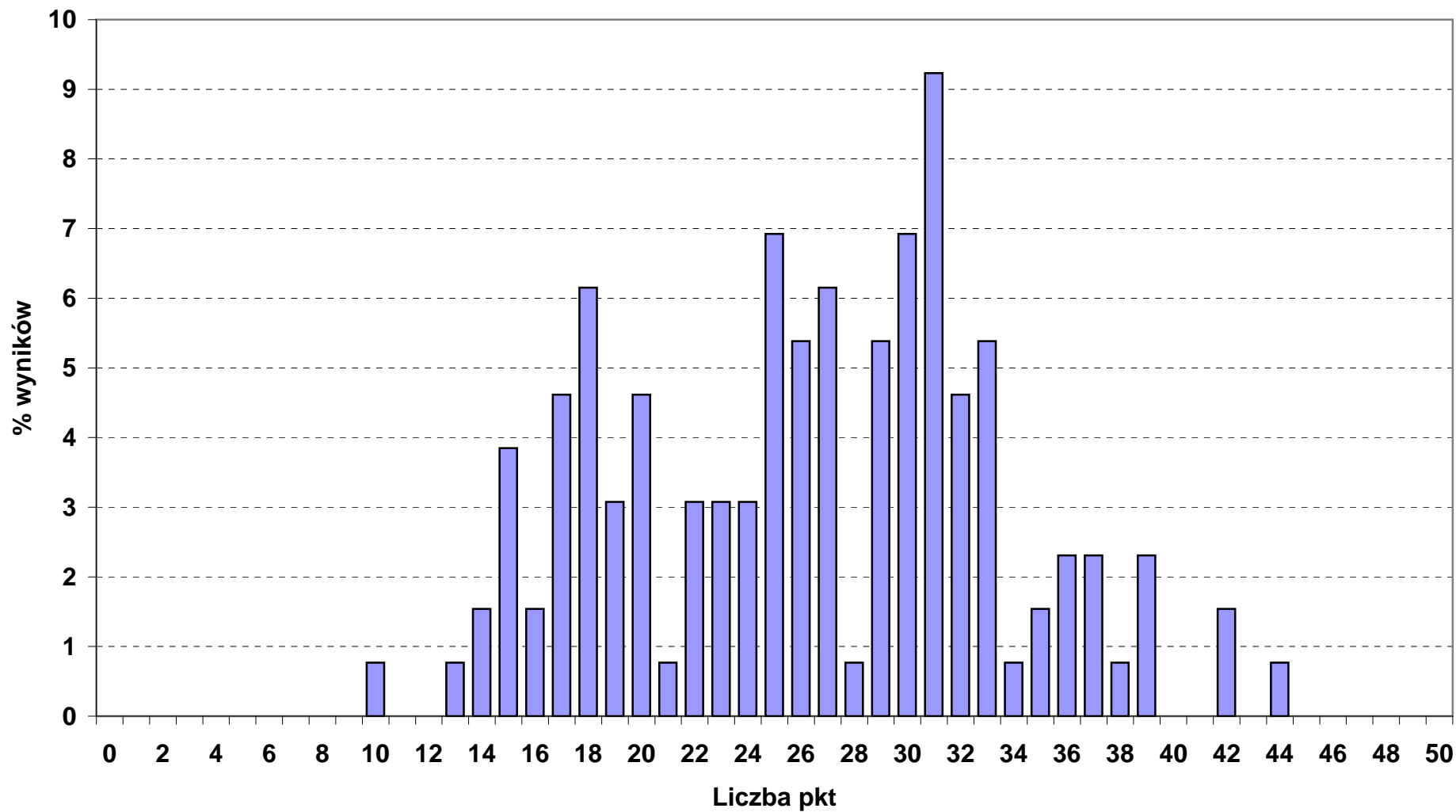

Rozkład wyników punktowych z części I etapu pisemnego w okręgu OKE we Wrocławiu

■ 713_01_DEKARZ (N - 1, śr. wynik - 28 pkt)

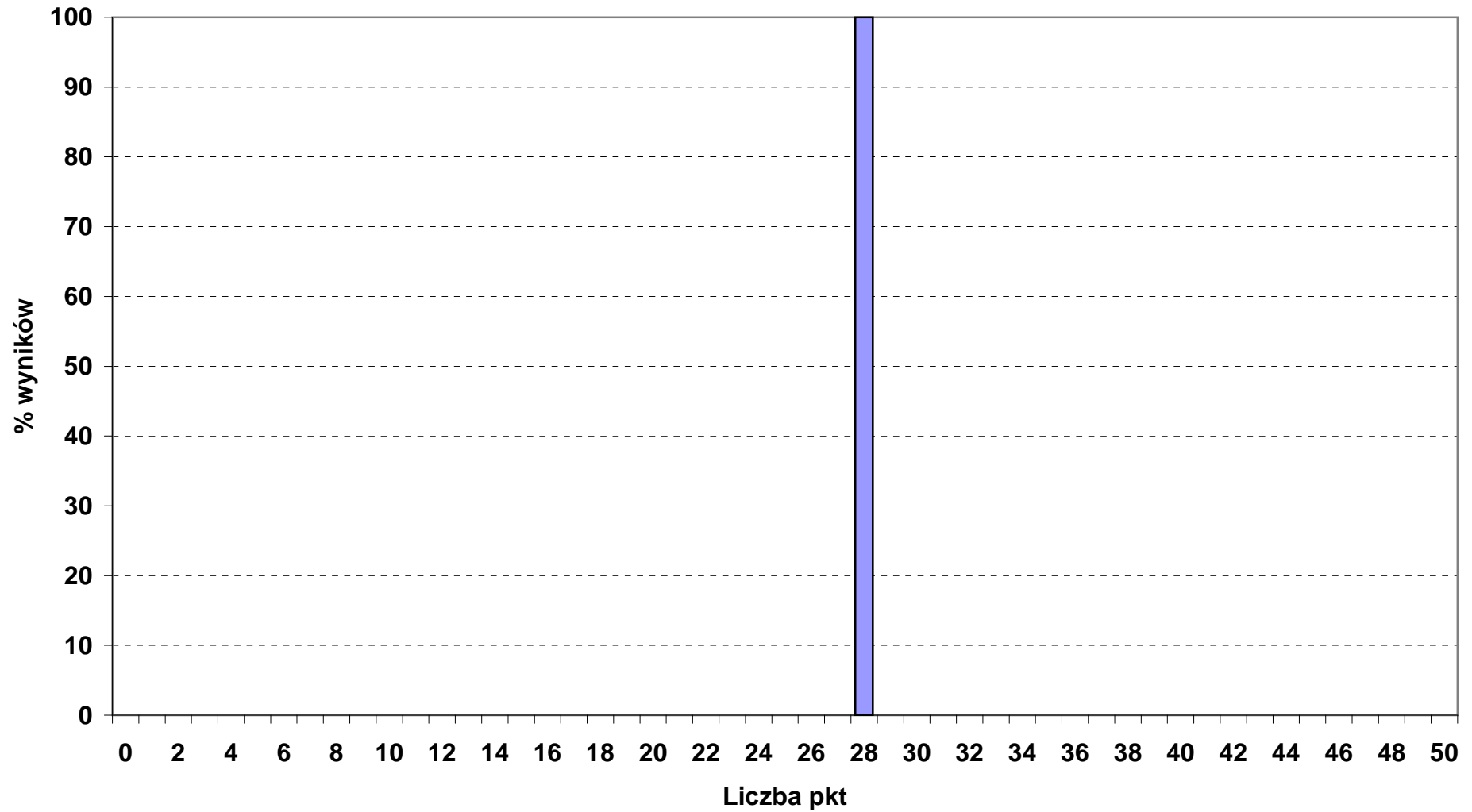

Rozkład wyników punktowych z części I etapu pisemnego w okręgu OKE we Wrocławiu

■ 713_02_ MONTER INSTALACJI I URZĄDZEŃ SANITARNYCH (N - 36, śr. wynik - 31 pkt)

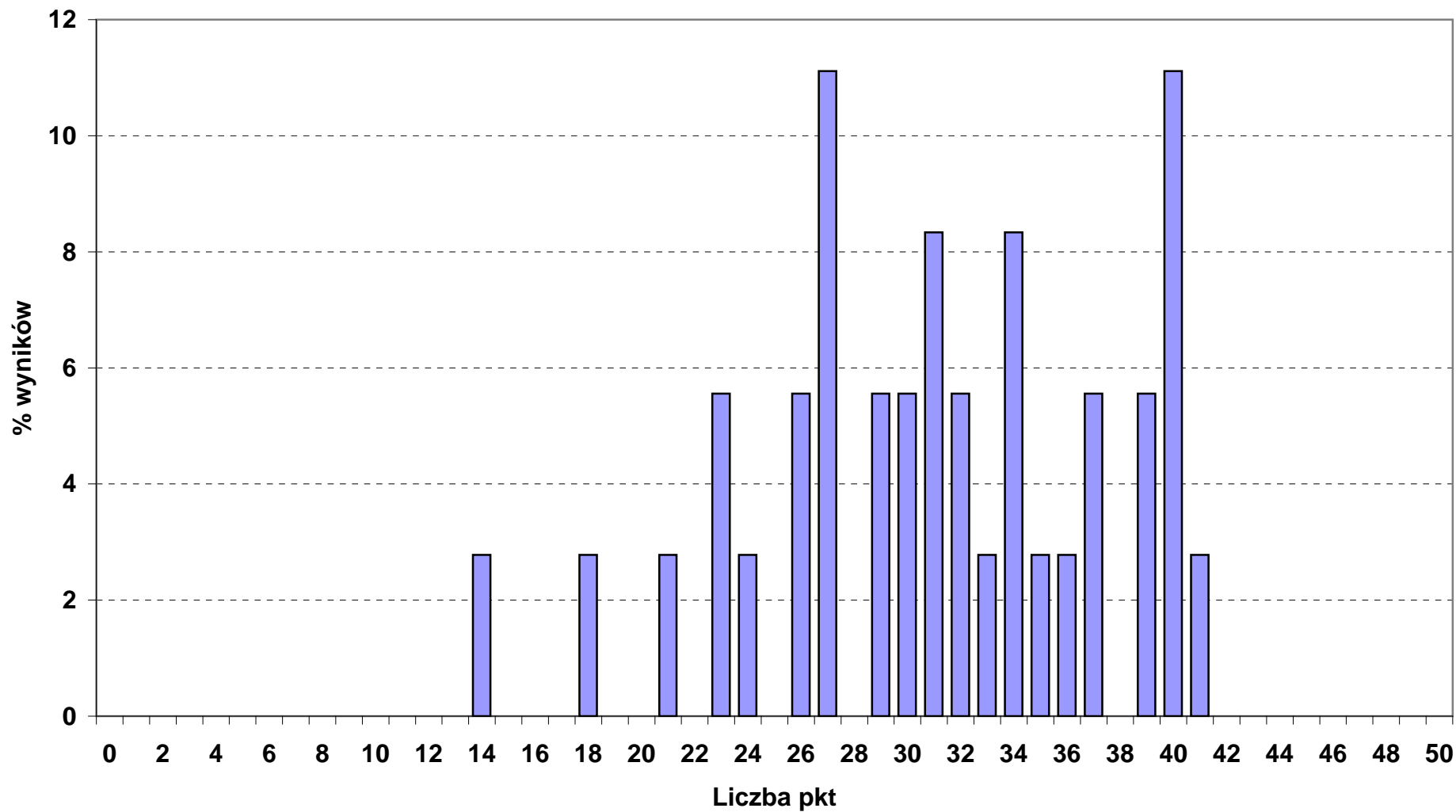

Rozkład wyników punktowych z części I etapu pisemnego w okręgu OKE we Wrocławiu

■ 713_06_ TECHNOLOG ROBÓT WYKOŃCZENIOWYCH W BUDOWNICTWIE (N - 101, śr. wynik - 29,6 pkt)

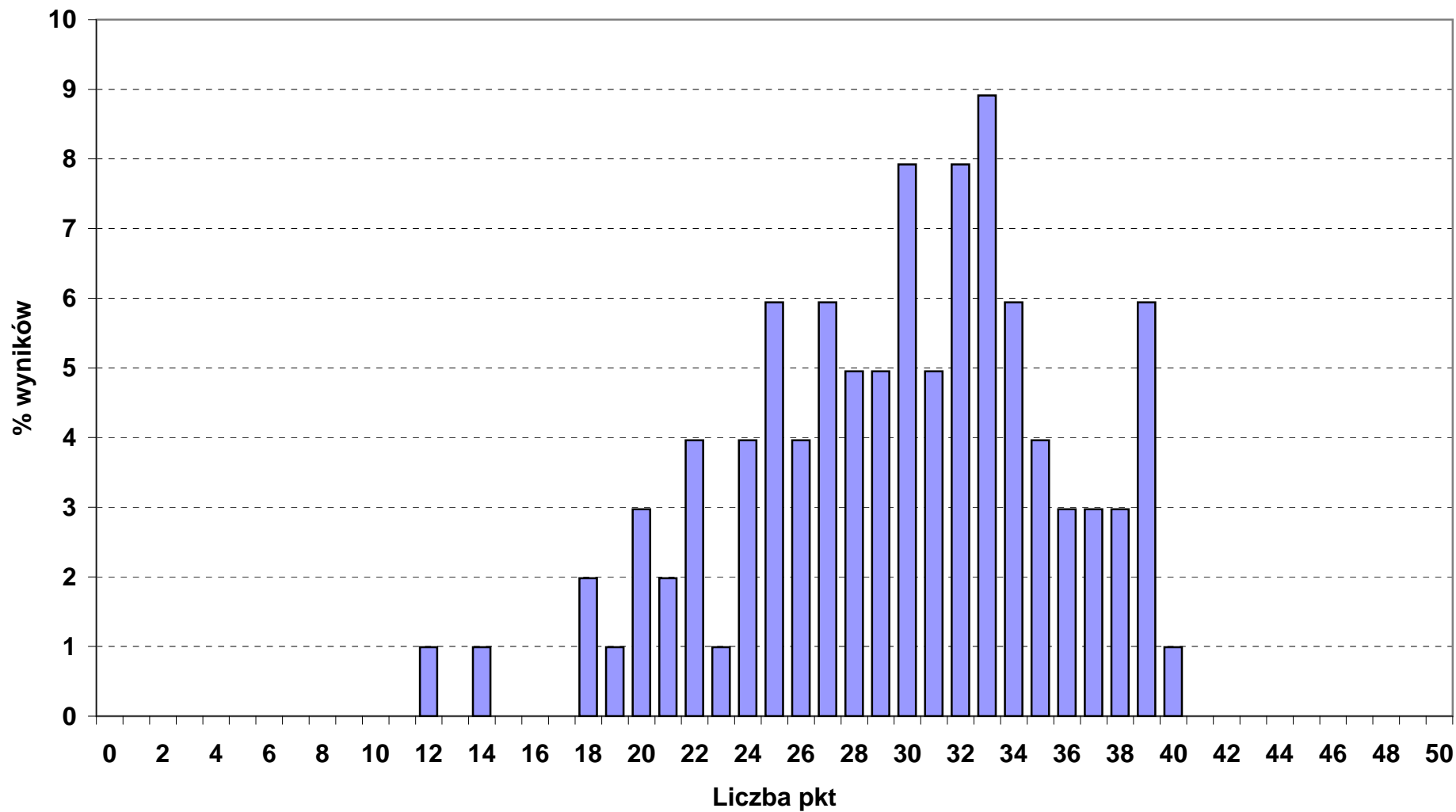

Rozkład wyników punktowych z części I etapu pisemnego w okręgu OKE we Wrocławiu

■ 713_08_ MONTER IZOLACJI BUDOWLANYCH (N - 11, śr. wynik - 30,3 pkt)

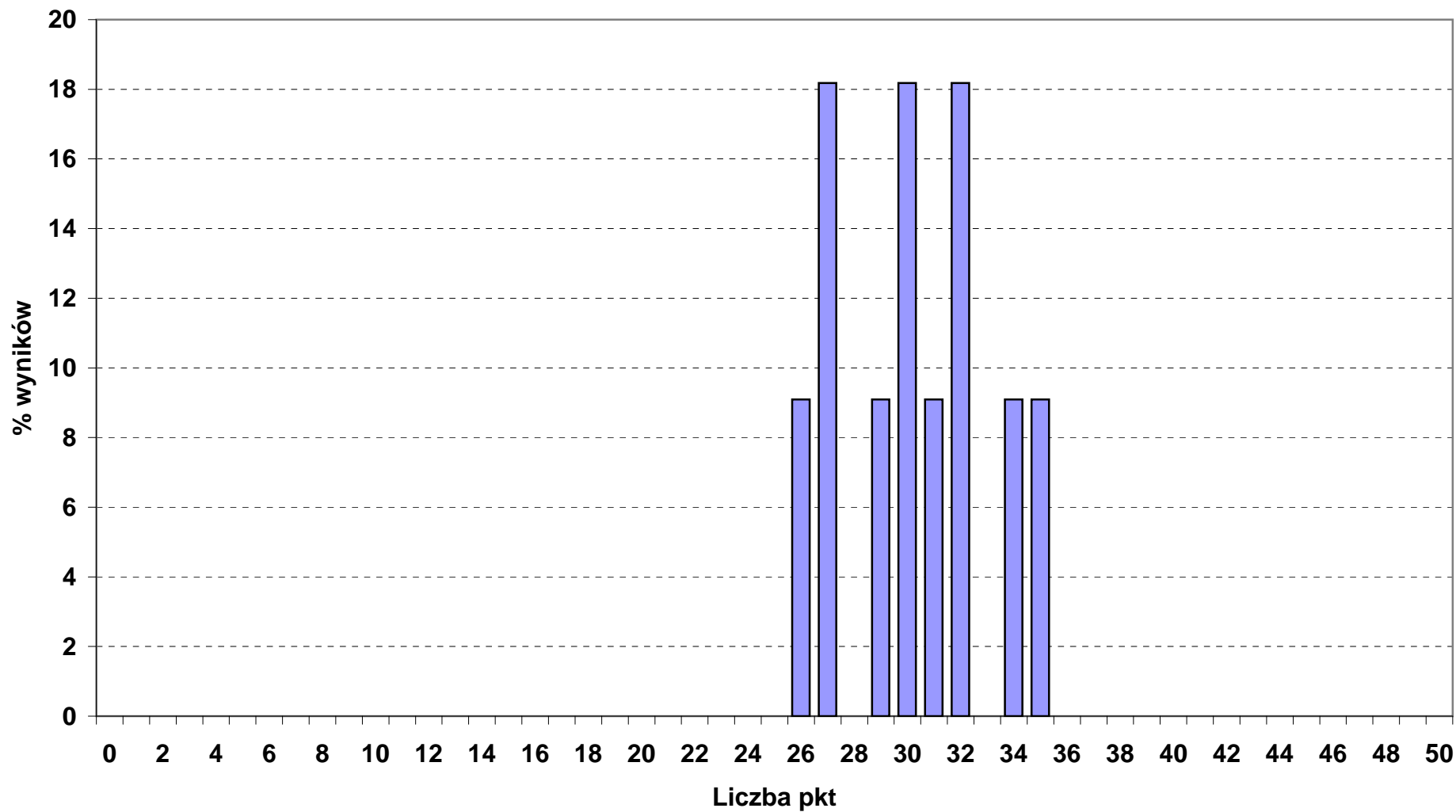

Rozkład wyników punktowych z części I etapu pisemnego w okręgu OKE we Wrocławiu

■ 714_01_MALARZ - TAPECIARZ (N - 29, śr. wynik - 27,4 pkt)

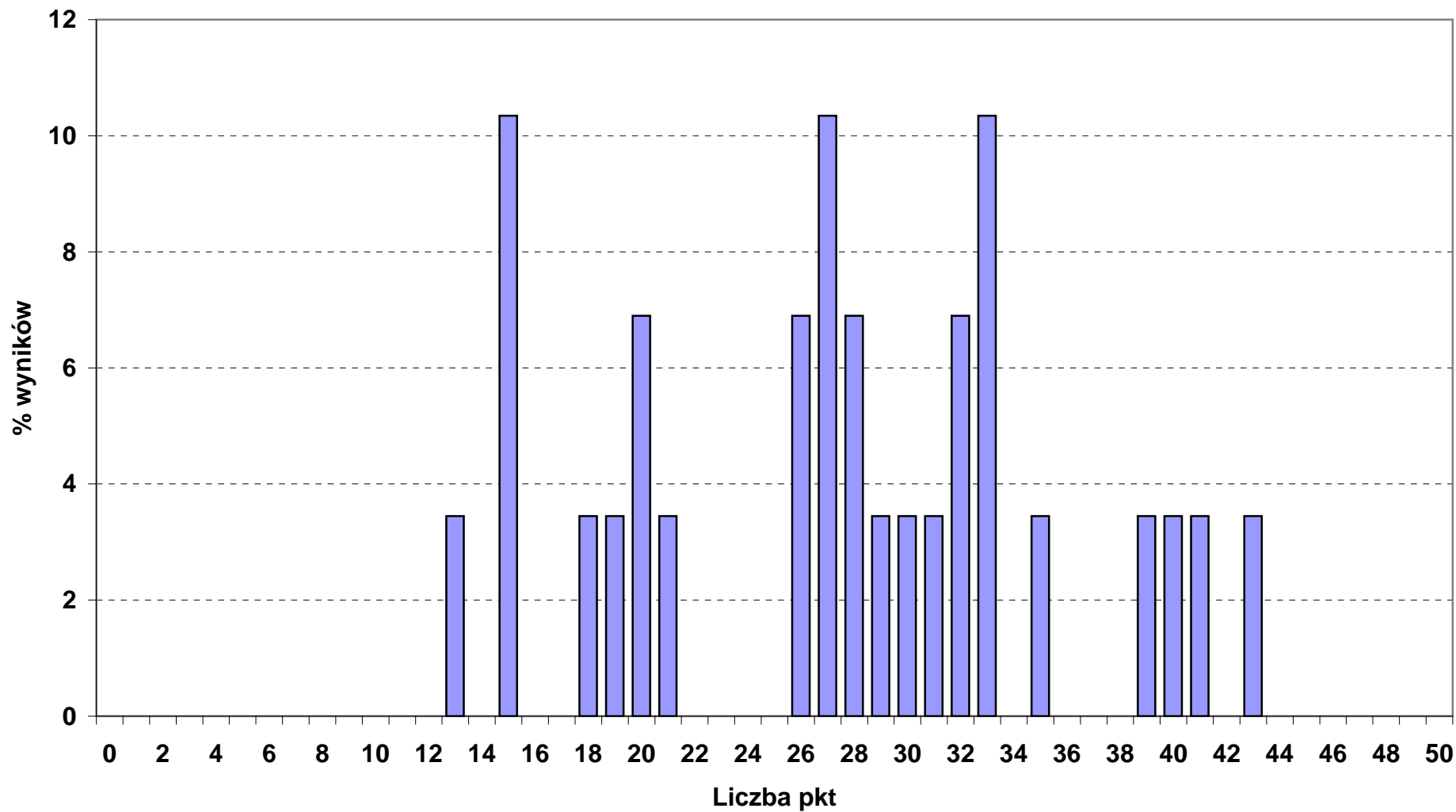

Rozkład wyników punktowych z części I etapu pisemnego w okręgu OKE we Wrocławiu

■ 714_03_ LAKIERNIK (N - 18, śr. wynik - 28,9 pkt)

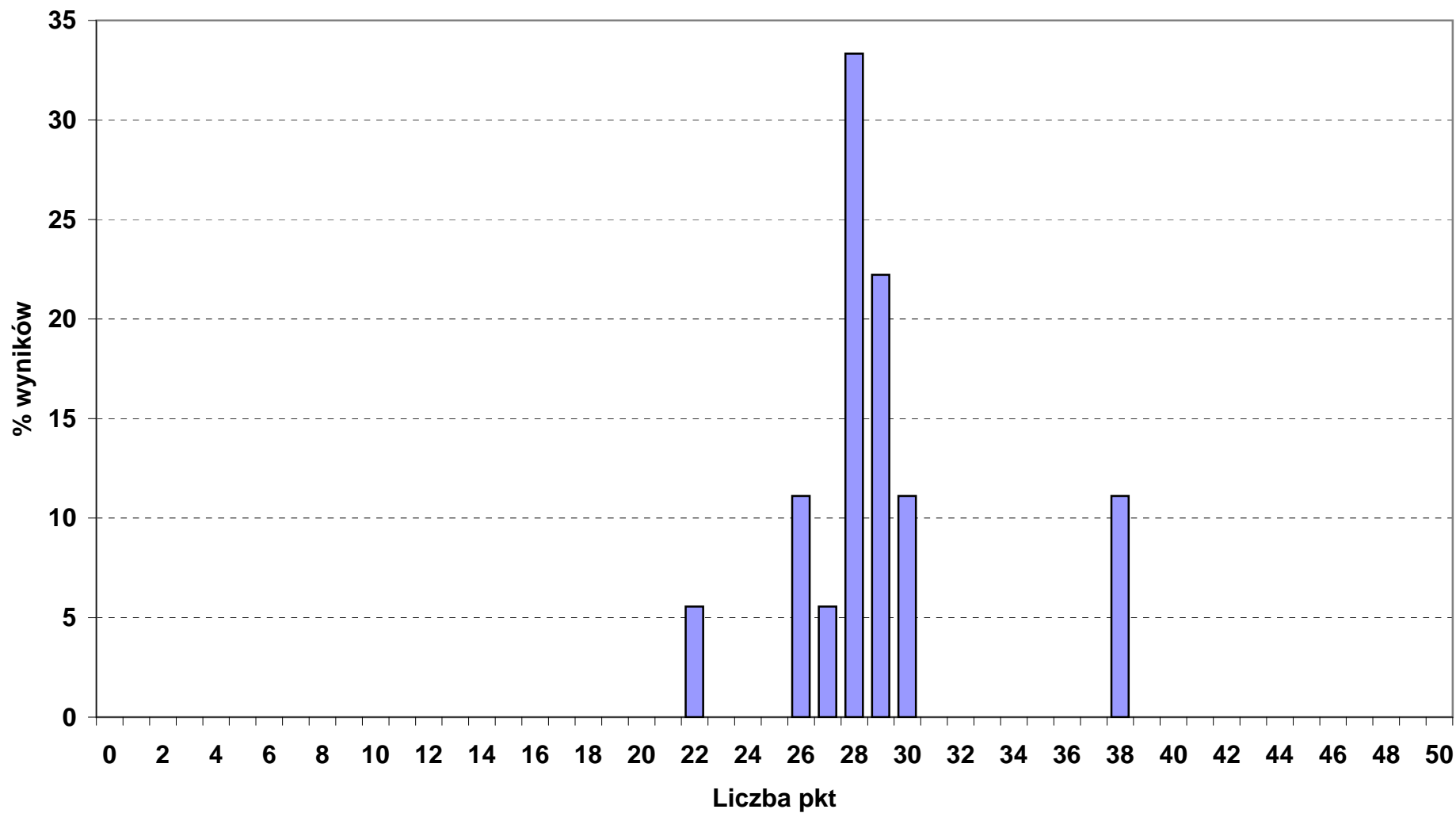

Rozkład wyników punktowych z części I etapu pisemnego w okręgu OKE we Wrocławiu

■ 721_03_ BLACHARZ SAMOCHODOWY (N - 21, śr. wynik - 30 pkt)

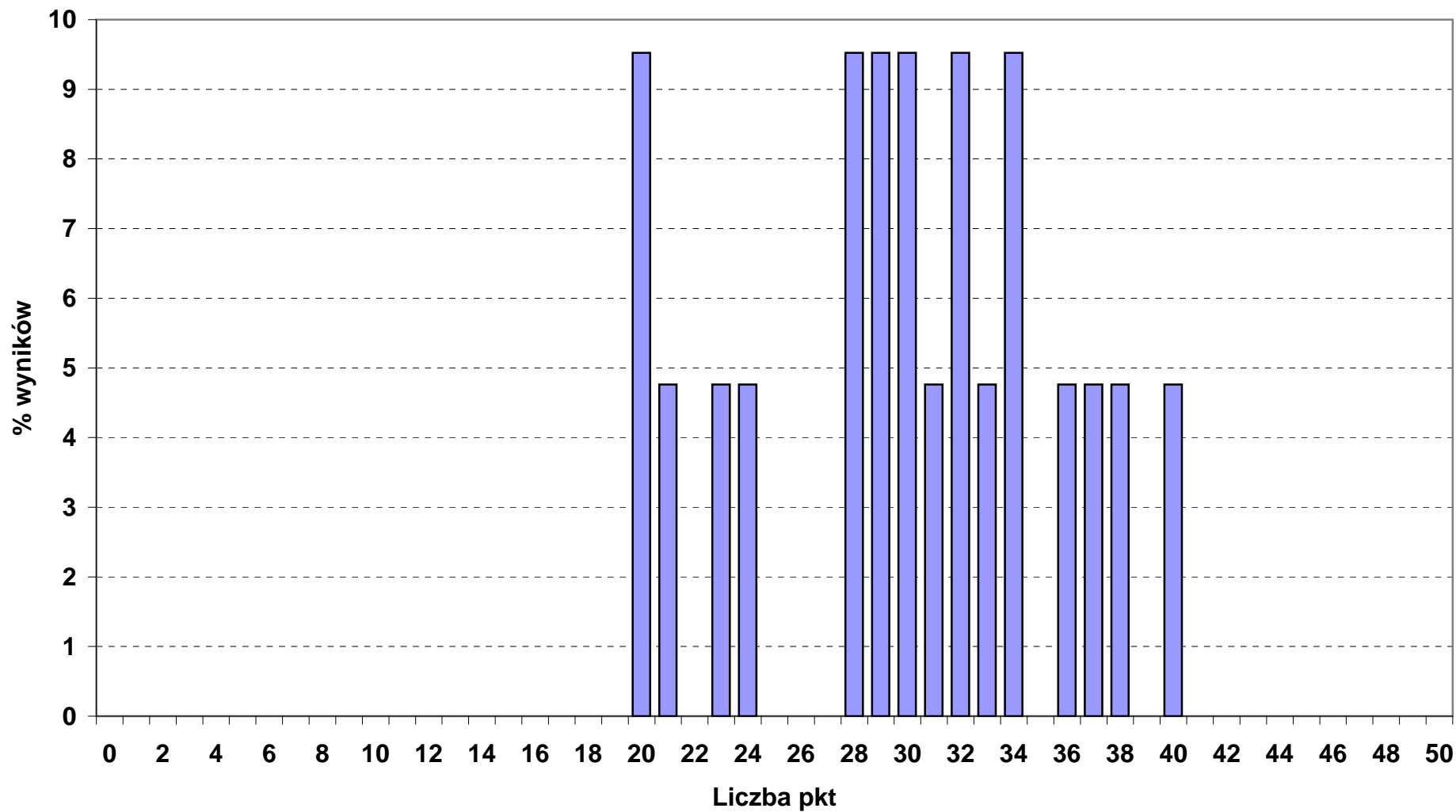

Rozkład wyników punktowych z części I etapu pisemnego w okręgu OKE we Wrocławiu

■ 722_02_ OPERATOR OBRABIAREK SKRAWAJĄCYCH (N - 58, śr. wynik - 27,1 pkt)

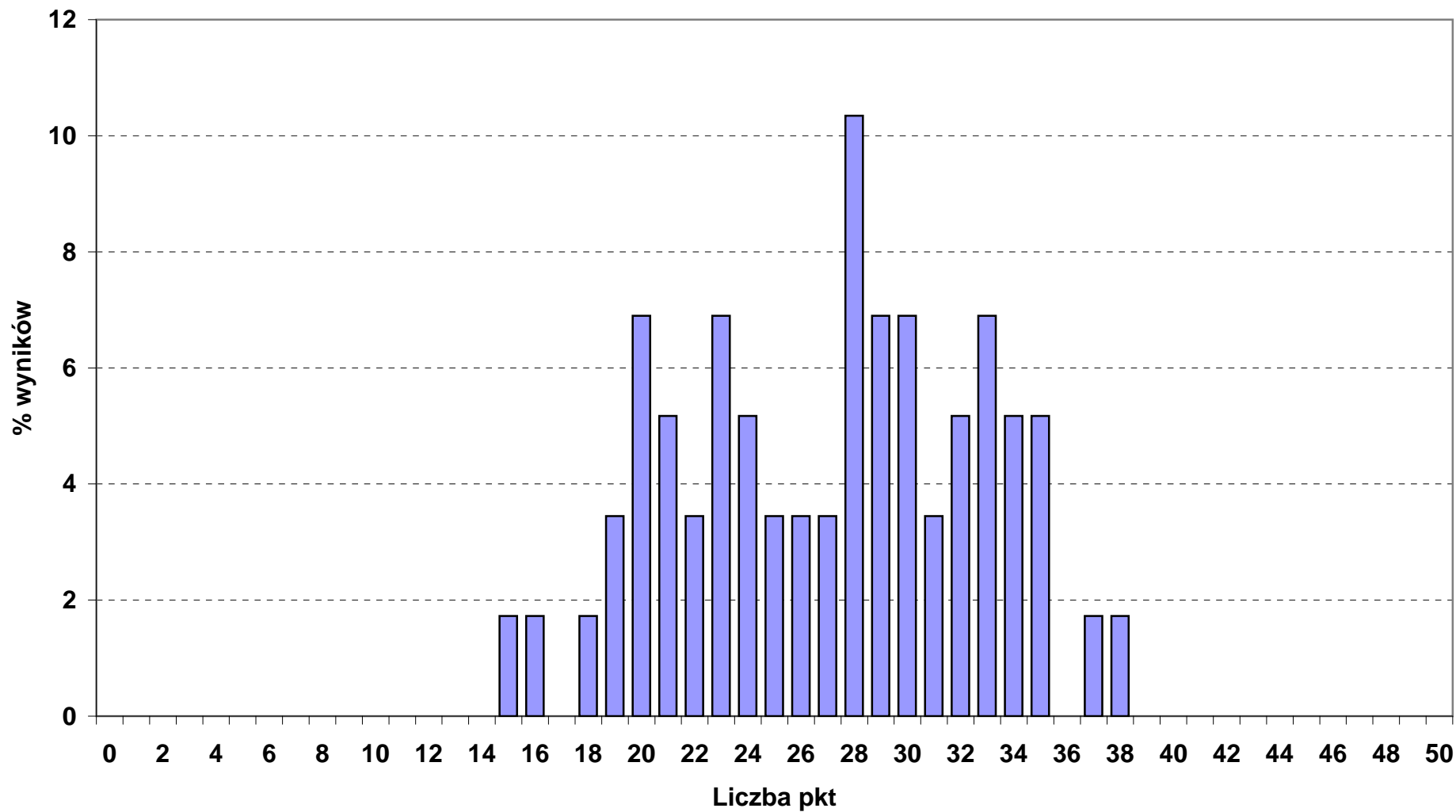

Rozkład wyników punktowych z części I etapu pisemnego w okręgu OKE we Wrocławiu

■ 722_03_ ŚLUSARZ (N - 216, śr. wynik - 30,8 pkt)

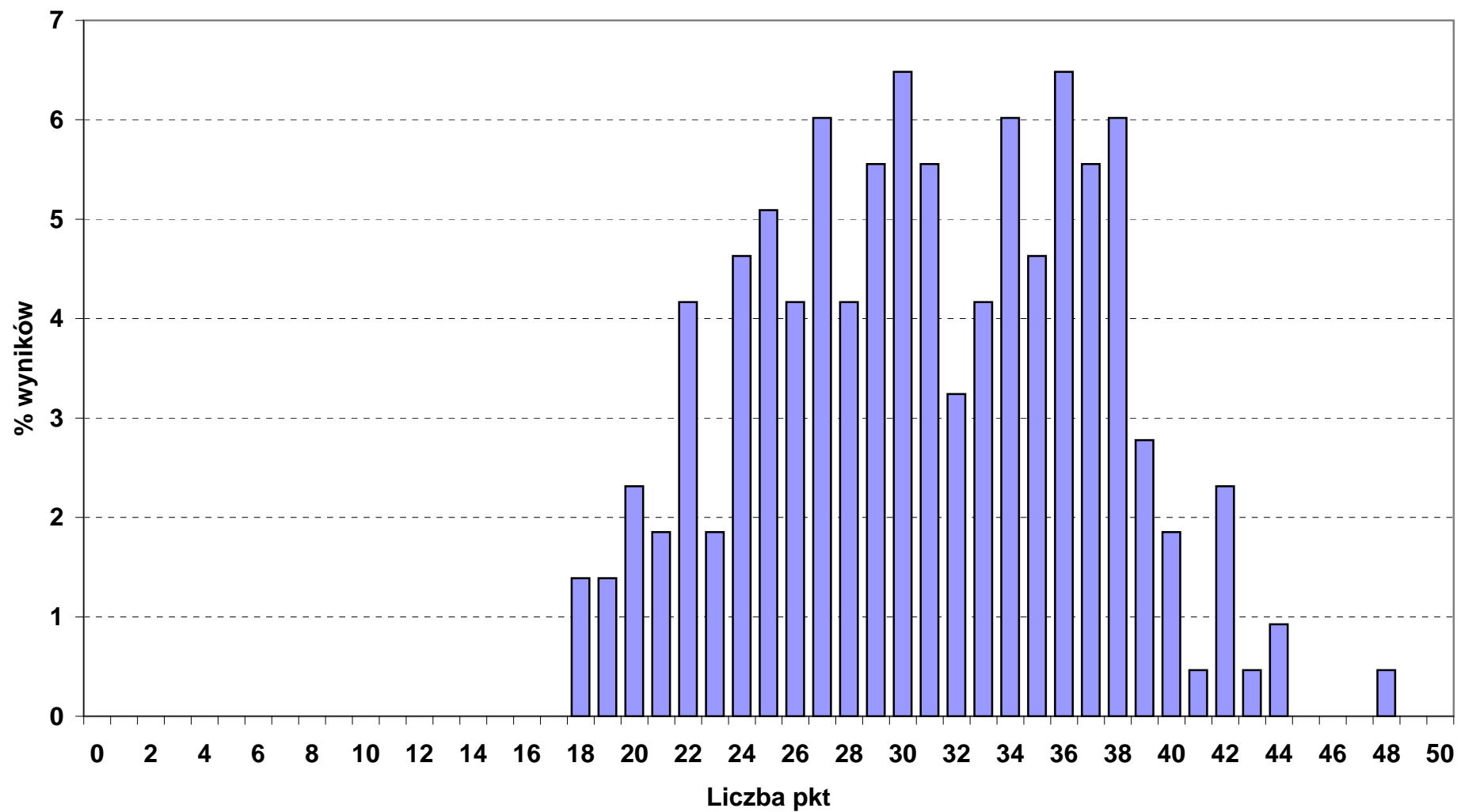

Rozkład wyników punktowych z części I etapu pisemnego w okręgu OKE we Wrocławiu

■ 723_02_ MECHANIK - MONTER MASZYN I URZĄDZEŃ (N - 54, śr. wynik - 34,3 pkt)

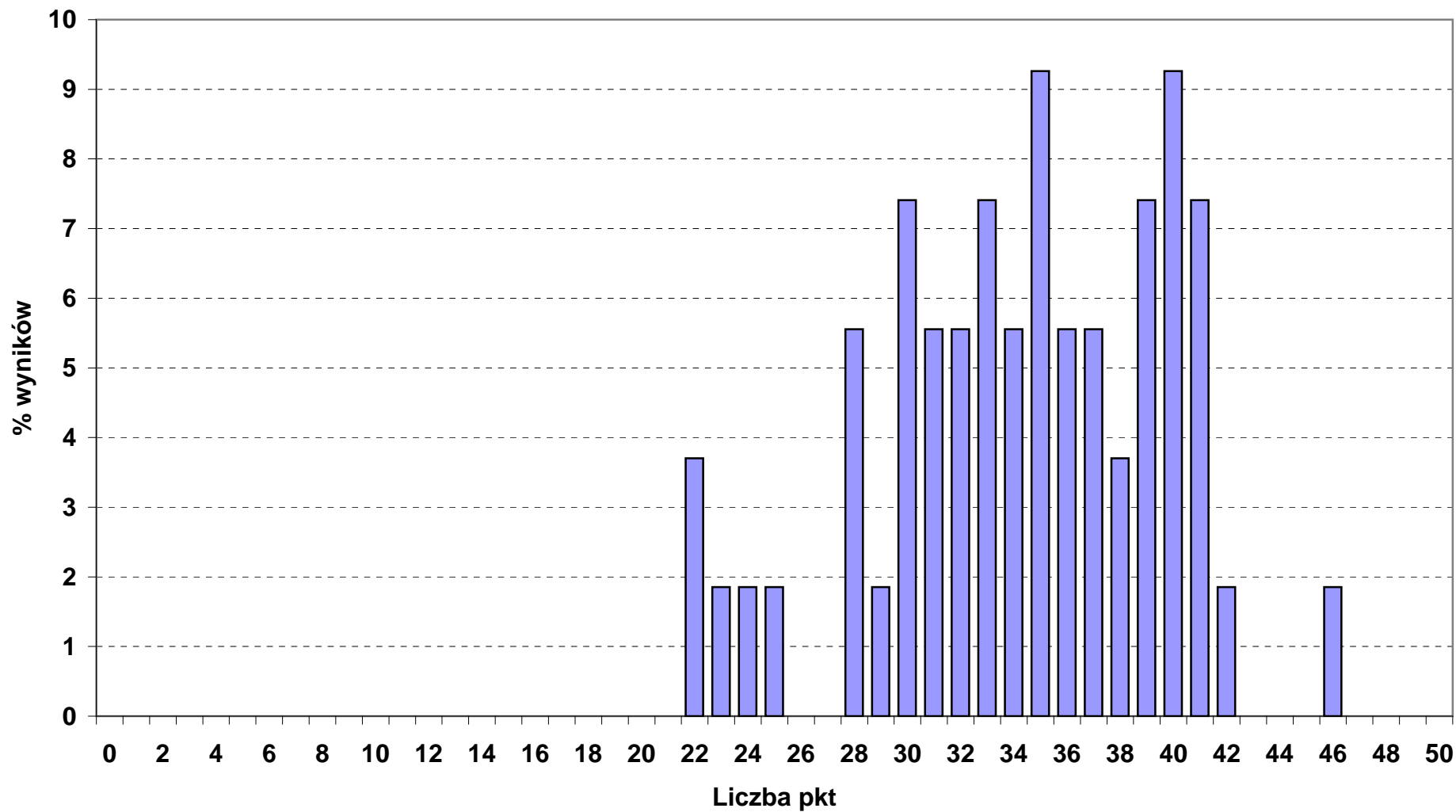

Rozkład wyników punktowych z części I etapu pisemnego w okręgu OKE we Wrocławiu

■ 723_03_ MECHANIK - OPERATOR POJAZDÓW I MASZYN ROLNICZYCH (N - 49, śr. wynik - 33,2 pkt)

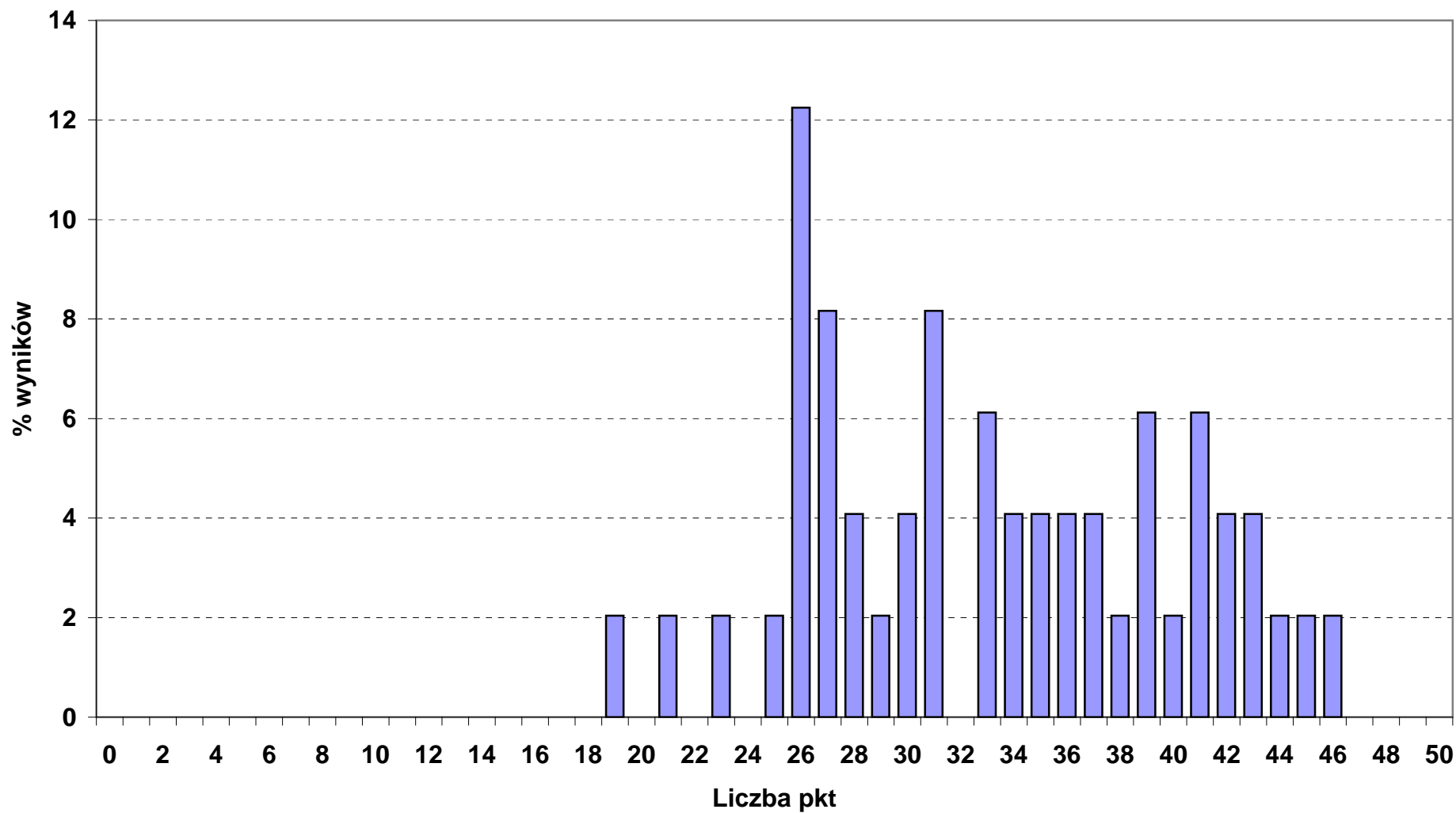

Rozkład wyników punktowych z części I etapu pisemnego w okręgu OKE we Wrocławiu

■ 723_04_ MECHANIK POJAZDÓW SAMOCHODOWYCH (N - 490, śr. wynik - 32,4 pkt)

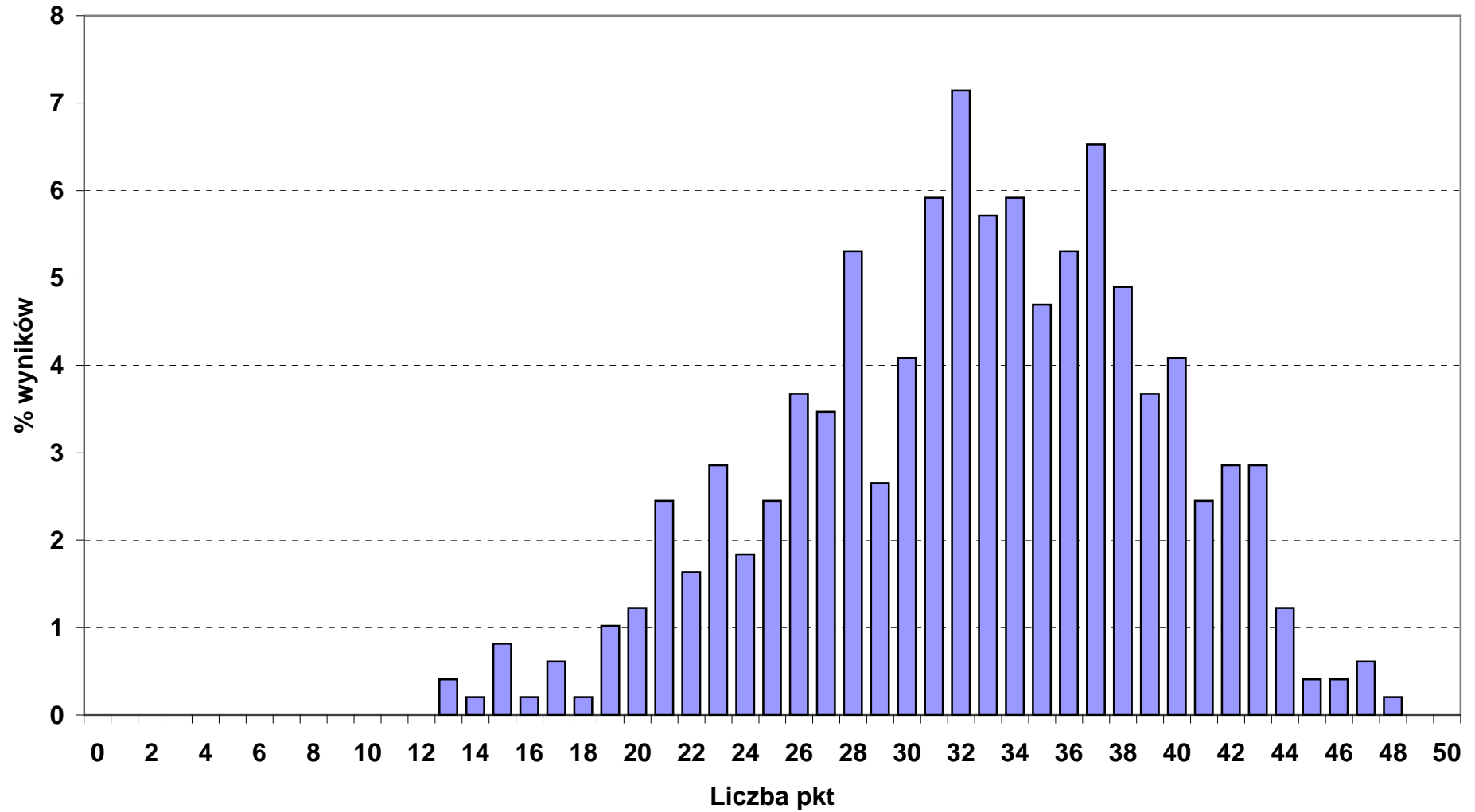

Rozkład wyników punktowych z części I etapu pisemnego w okręgu OKE we Wrocławiu

■ 724_01_ELEKTRYK (N - 140, śr. wynik - 28,8 pkt)

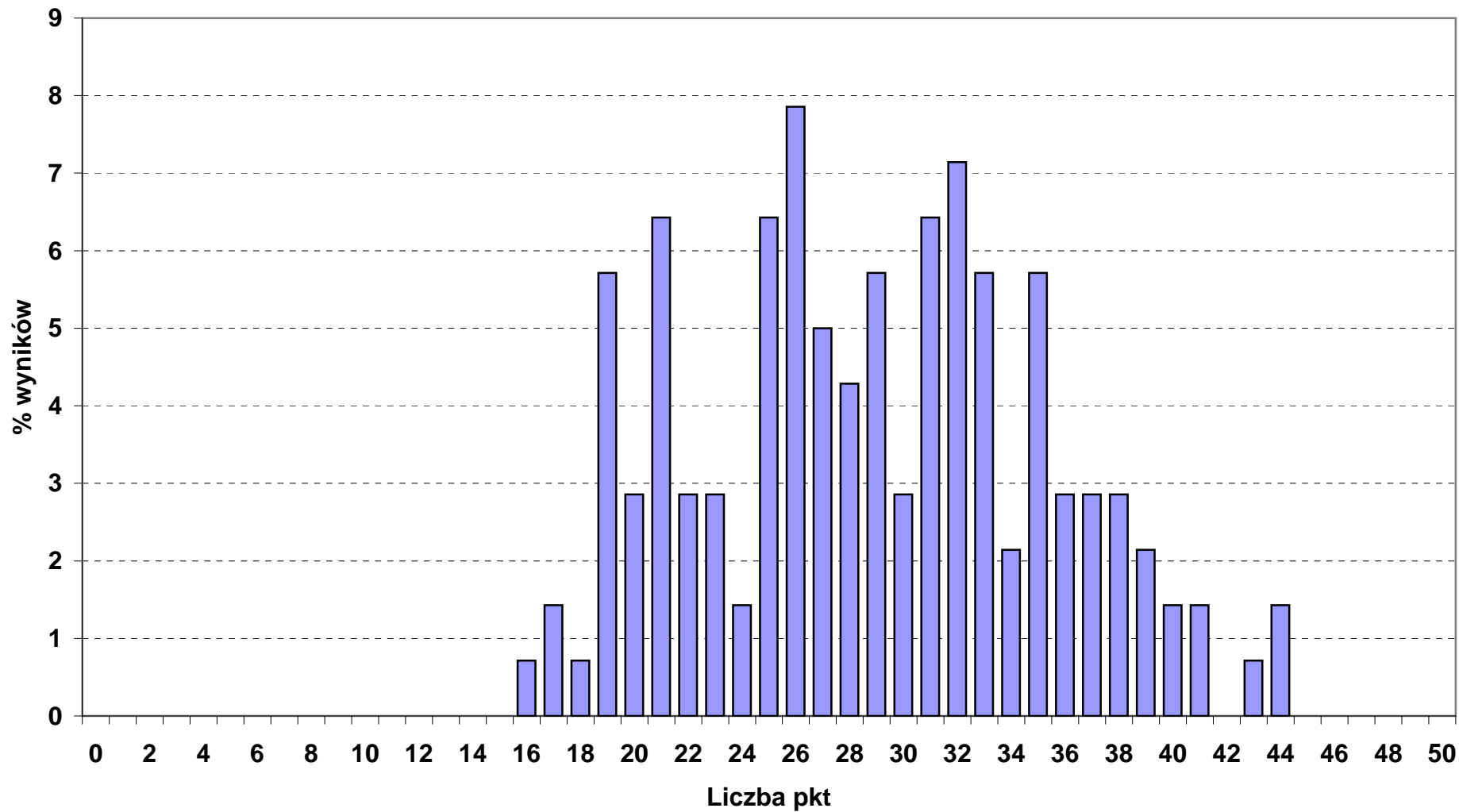

Rozkład wyników punktowych z części I etapu pisemnego w okręgu OKE we Wrocławiu

■ 724_02_ ELEKTROMECHANIK POJAZDÓW SAMOCHODOWYCH (N - 112, śr. wynik - 34 pkt)

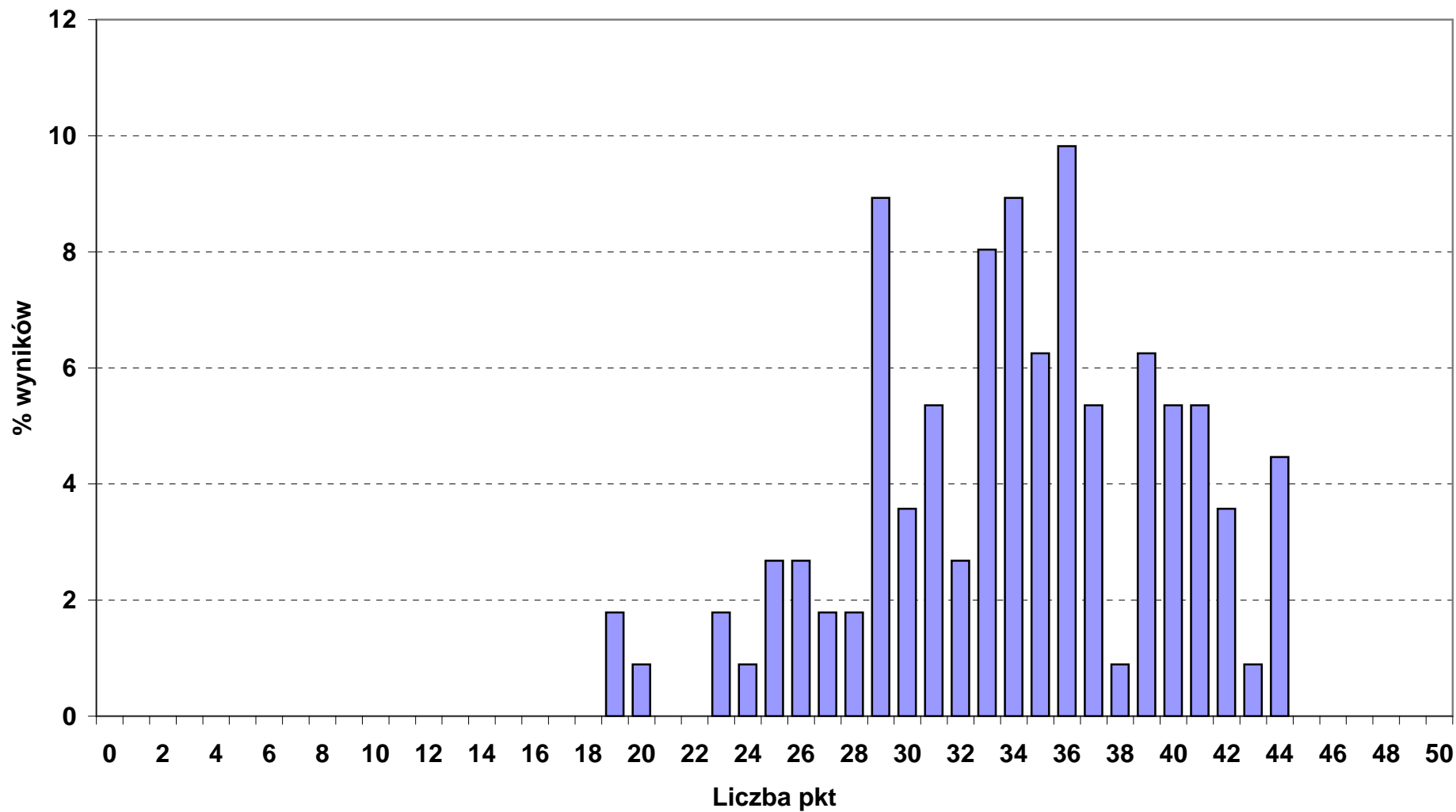

Rozkład wyników punktowych z części I etapu pisemnego w okręgu OKE we Wrocławiu

■ 724_05_ ELEKTROMECHANIK (N - 61, śr. wynik - 28,7 pkt)

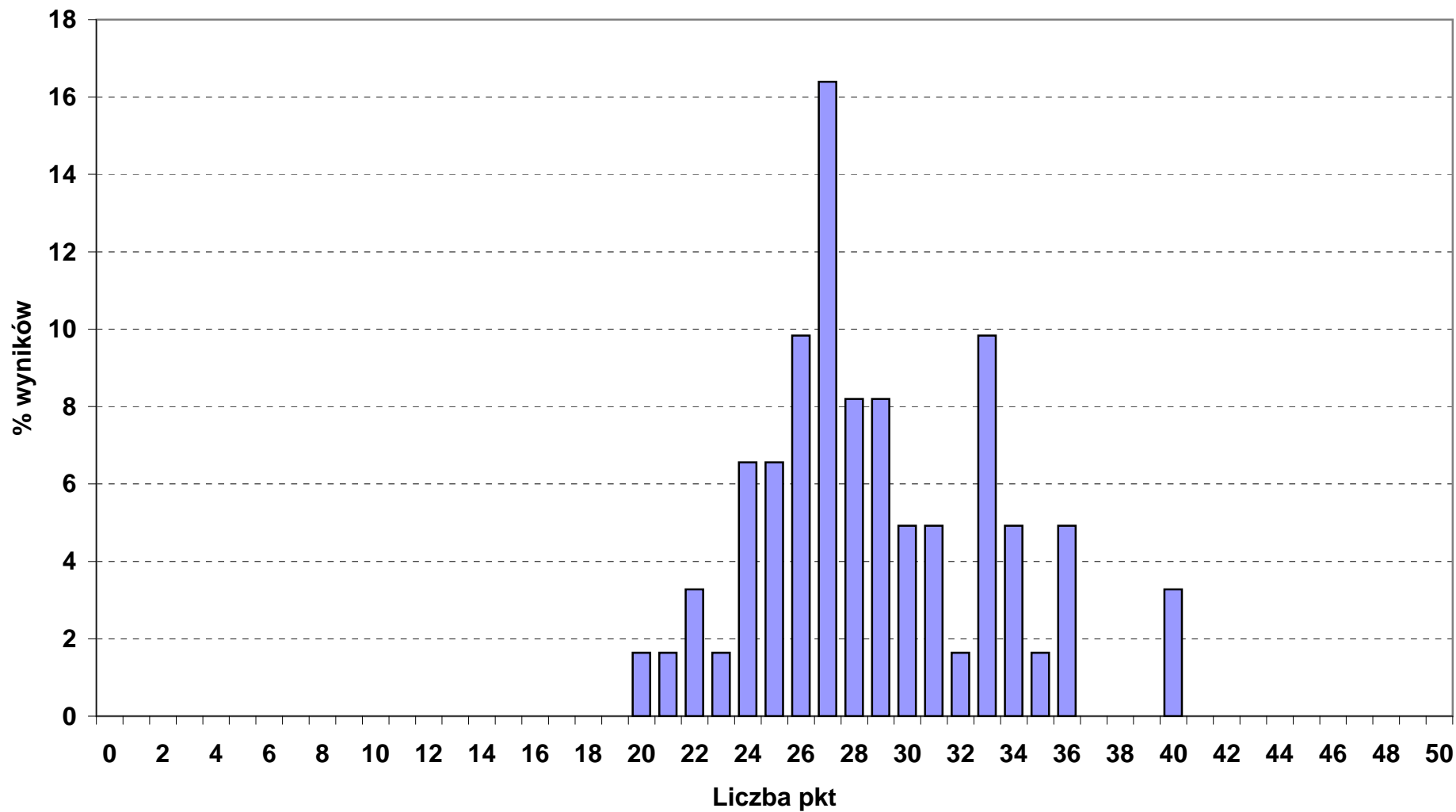

Rozkład wyników punktowych z części I etapu pisemnego w okręgu OKE we Wrocławiu

■ 725_01_MONTER - ELEKTRONIK (N - 45, śr. wynik - 35,4 pkt)

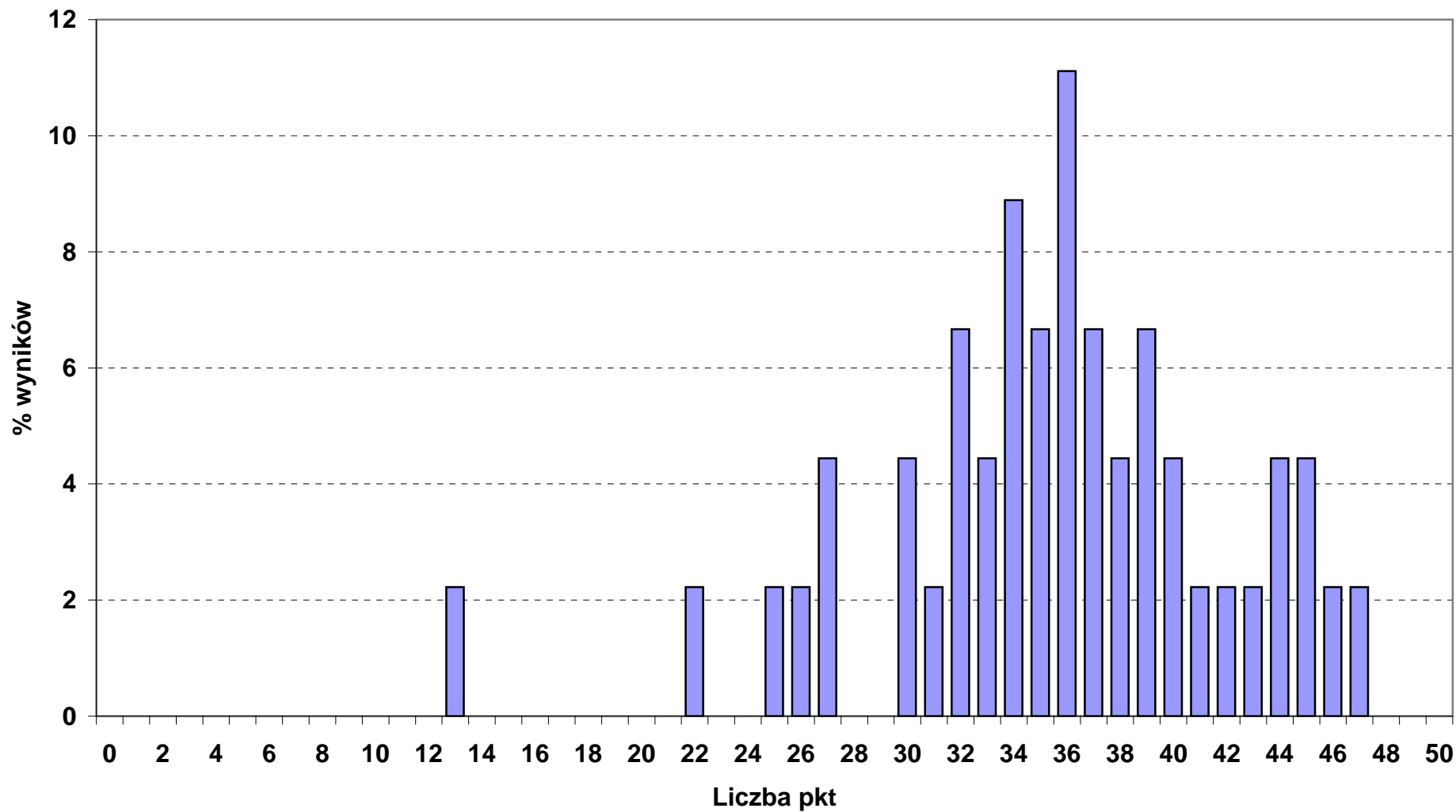

Rozkład wyników punktowych z części I etapu pisemnego w okręgu OKE we Wrocławiu

■ 725_02_ MONTER SIECI I URZĄDZEŃ TELEKOMUNIKACYJNYCH (N - 11, śr. wynik - 25 pkt)

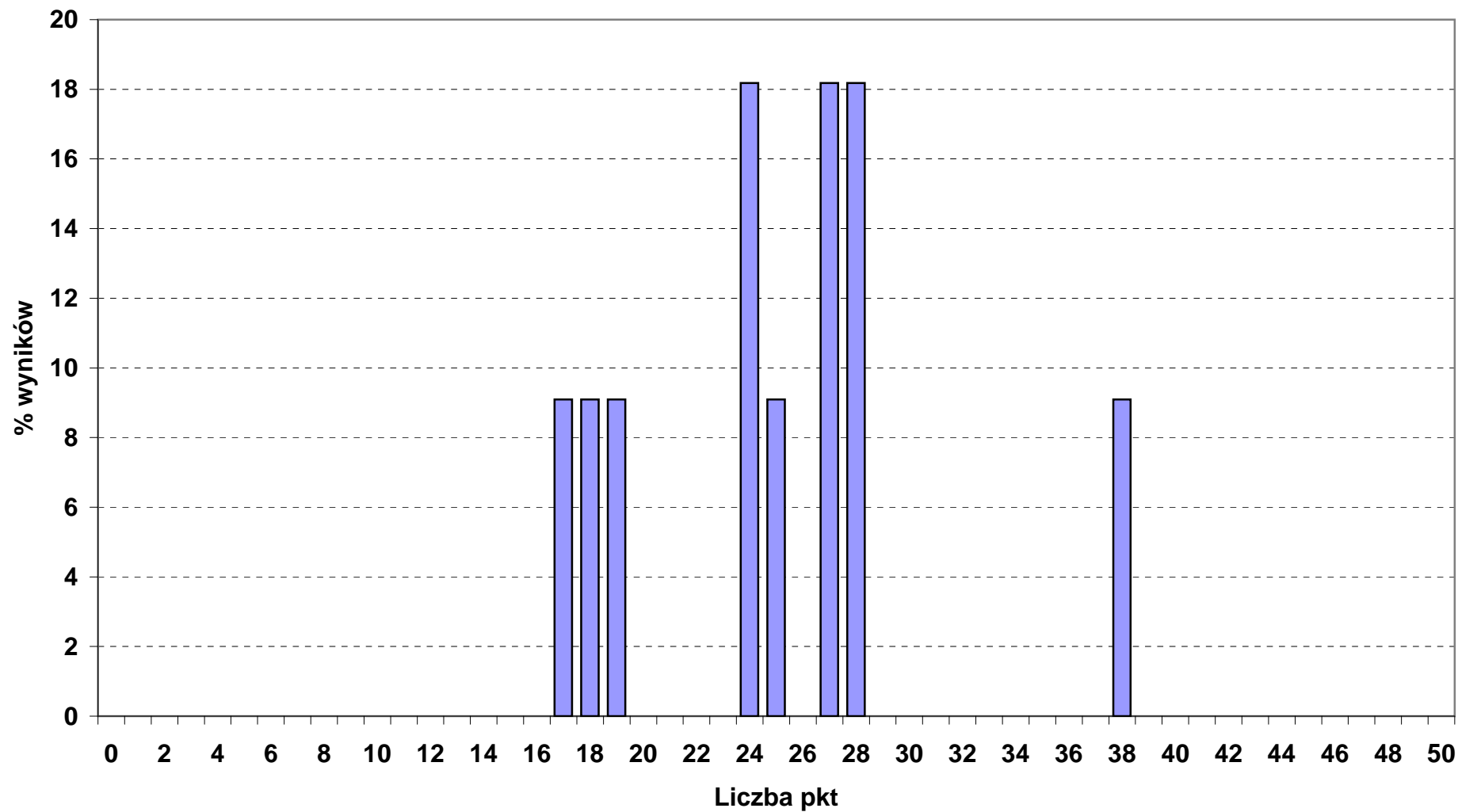

Rozkład wyników punktowych z części I etapu pisemnego w okręgu OKE we Wrocławiu

■ 725_03_MONTER - MECHATRONIK (N - 49, śr. wynik - 26 pkt)

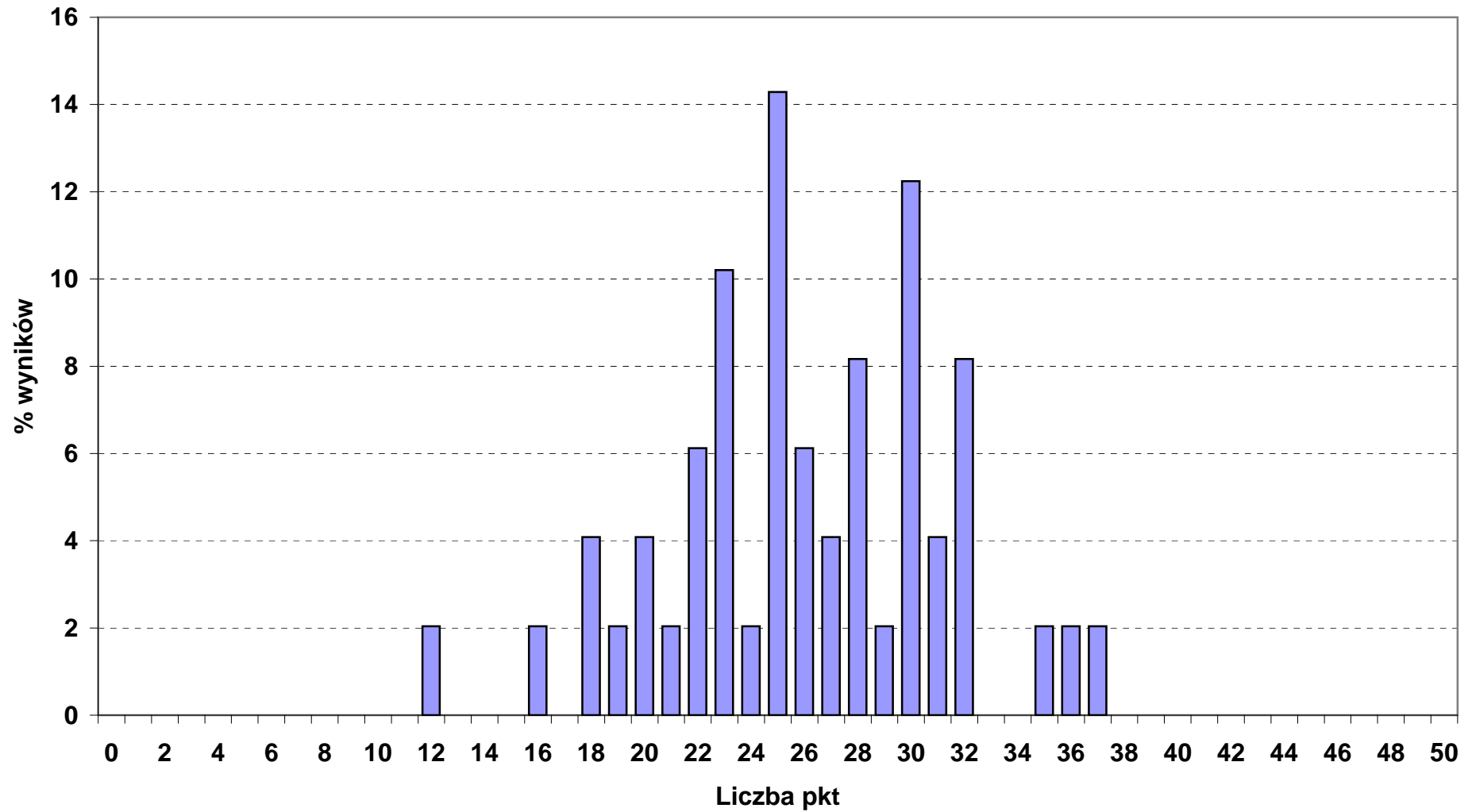

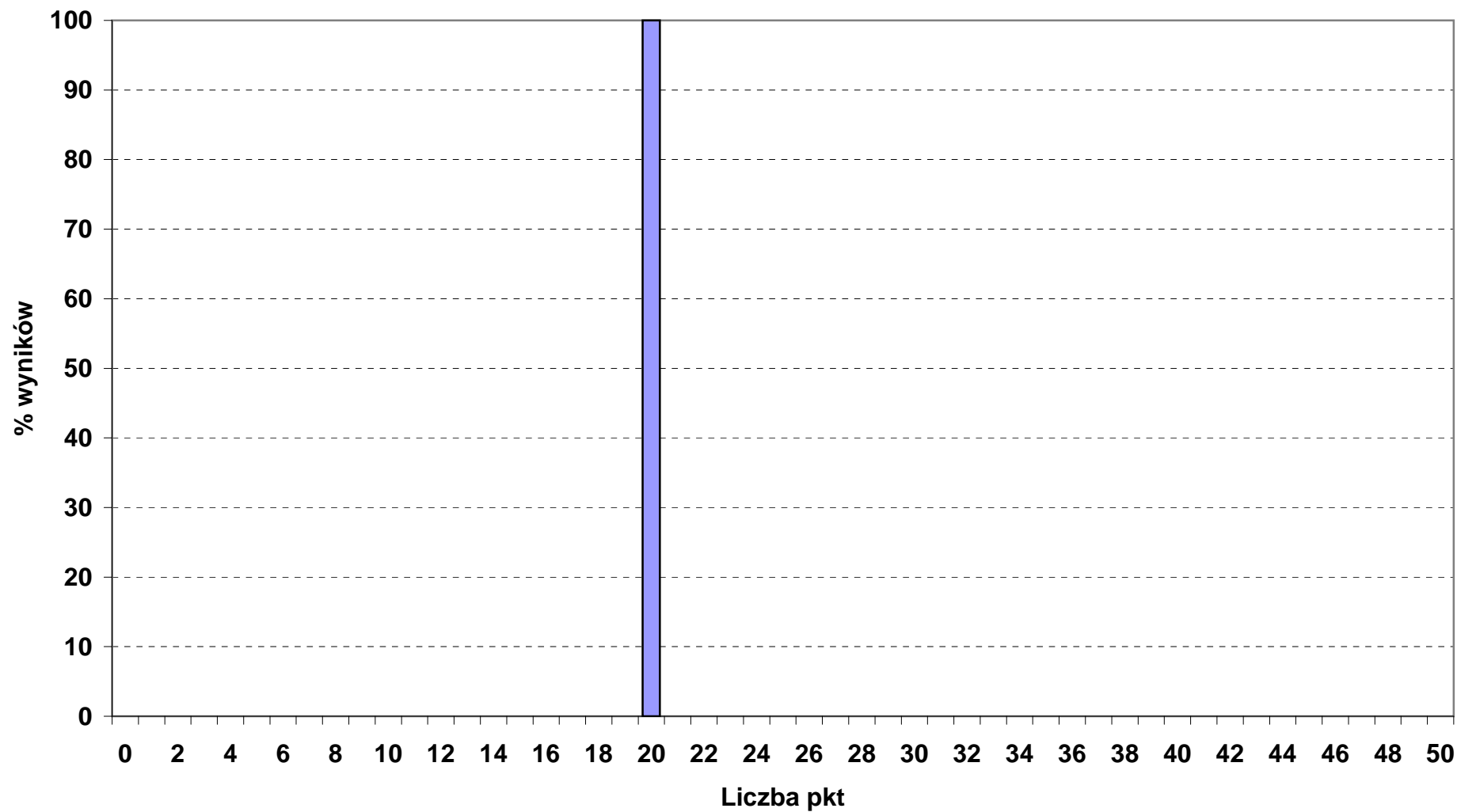
Rozkład wyników punktowych z części I etapu pisemnego w okręgu OKE we Wrocławiu**■ 731_01_ MECHANIK AUTOMATYKI PRZEMYSŁOWEJ I URZĄDZEŃ PRECYZYJNYCH (N - 1, śr. wynik - 20 pkt)**

Rozkład wyników punktowych z części I etapu pisemnego w okręgu OKE we Wrocławiu

■ 734_02_ INTROLIGATOR (N - 9, śr. wynik - 24,8 pkt)

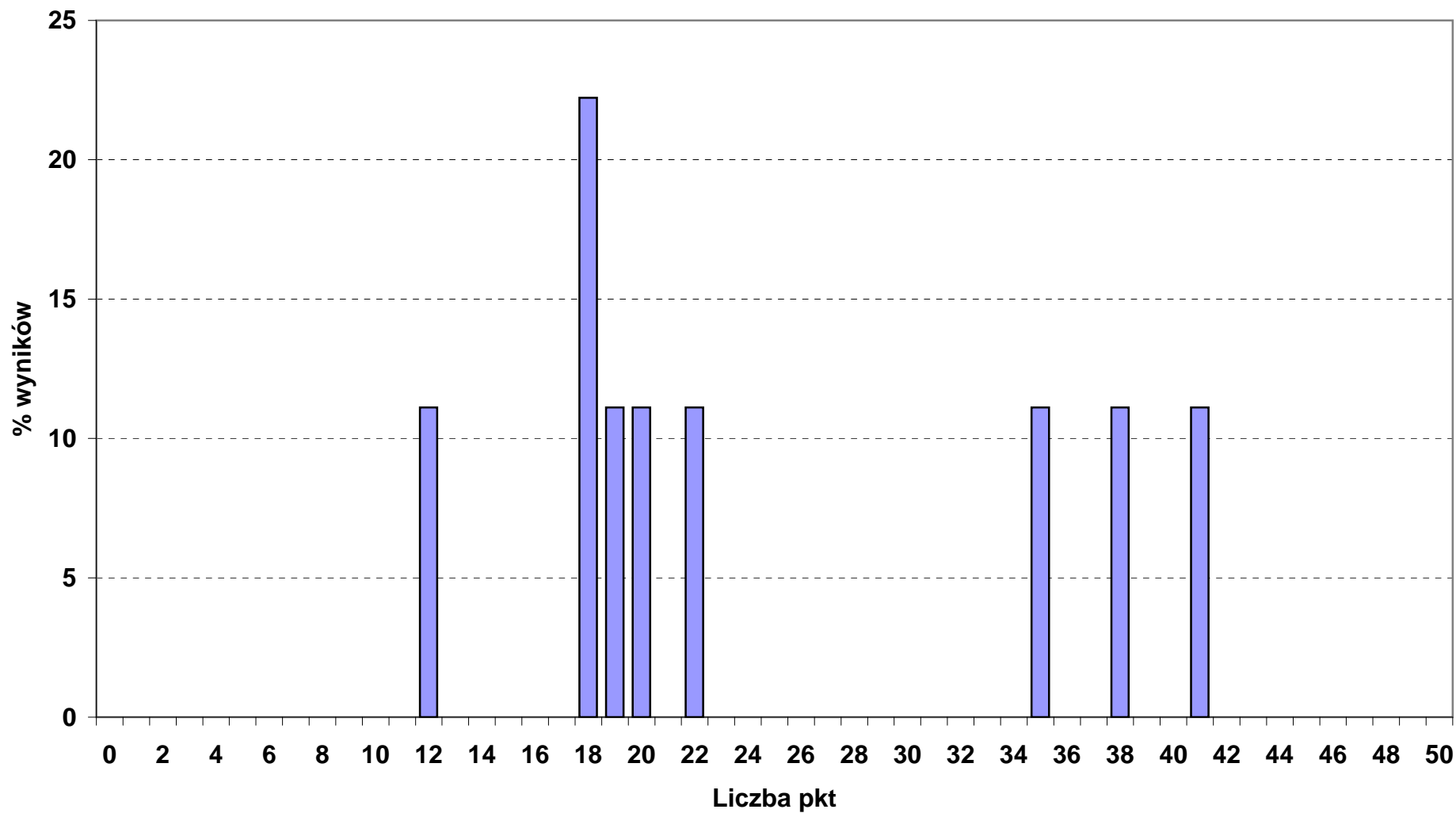

Rozkład wyników punktowych z części I etapu pisemnego w okręgu OKE we Wrocławiu

■ 741_01_CUKIERNIK (N - 40, śr. wynik - 29,3 pkt)

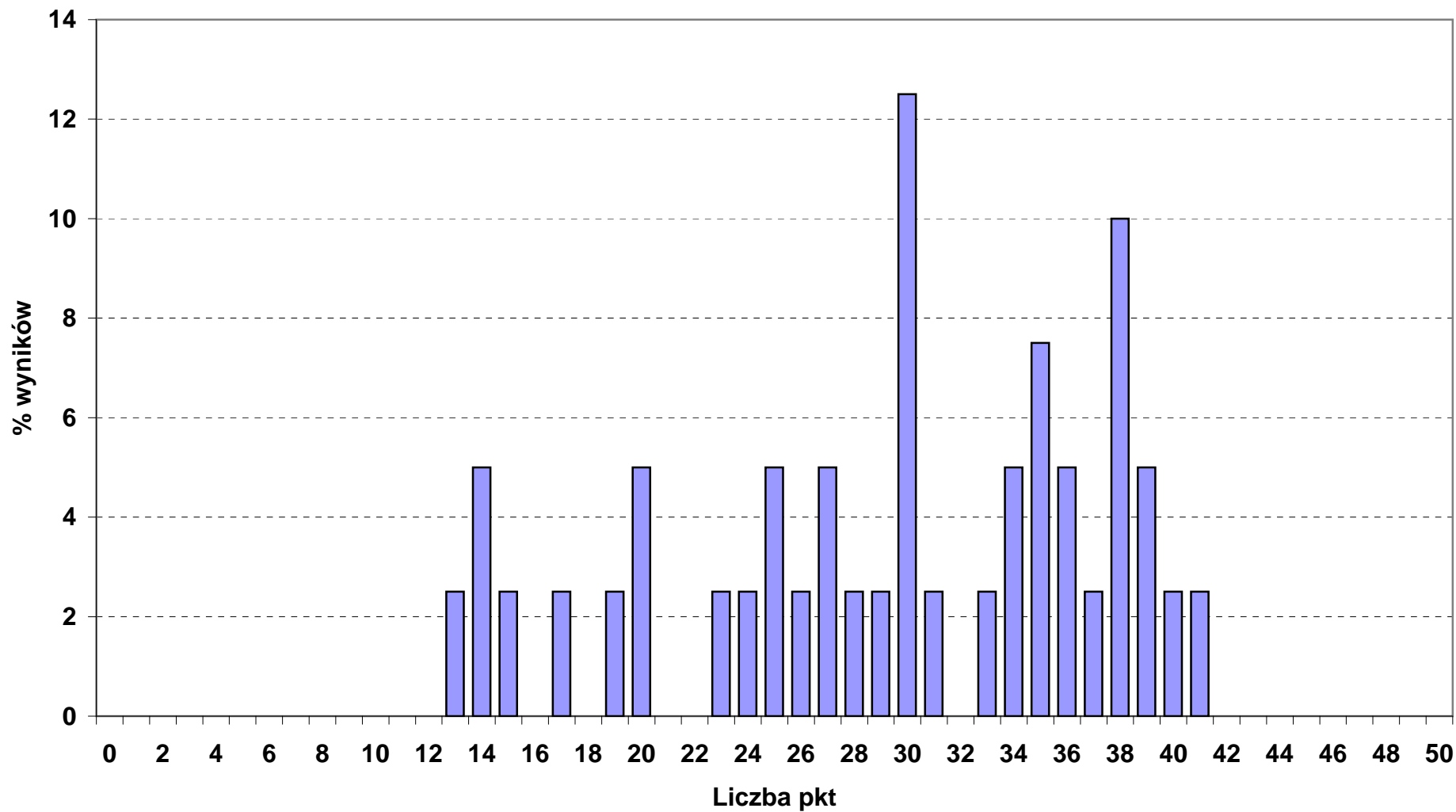

Rozkład wyników punktowych z części I etapu pisemnego w okręgu OKE we Wrocławiu

■ 741_02_PIEKARZ (N - 21, śr. wynik - 29,5 pkt)

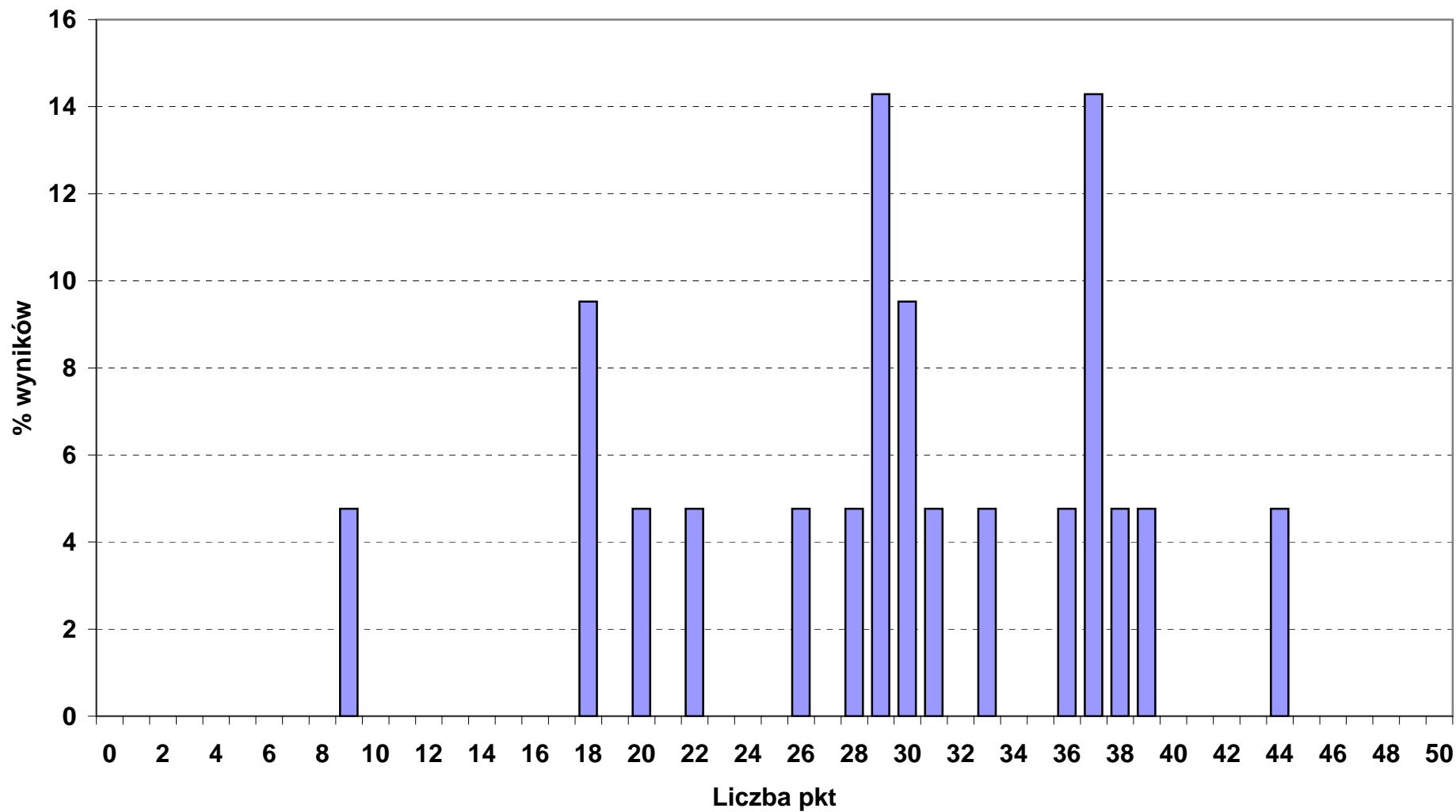

Rozkład wyników punktowych z części I etapu pisemnego w okręgu OKE we Wrocławiu

■ 741_03_ RZEŹNIK - WĘDLINIARZ (N - 4, śr. wynik - 31,3 pkt)

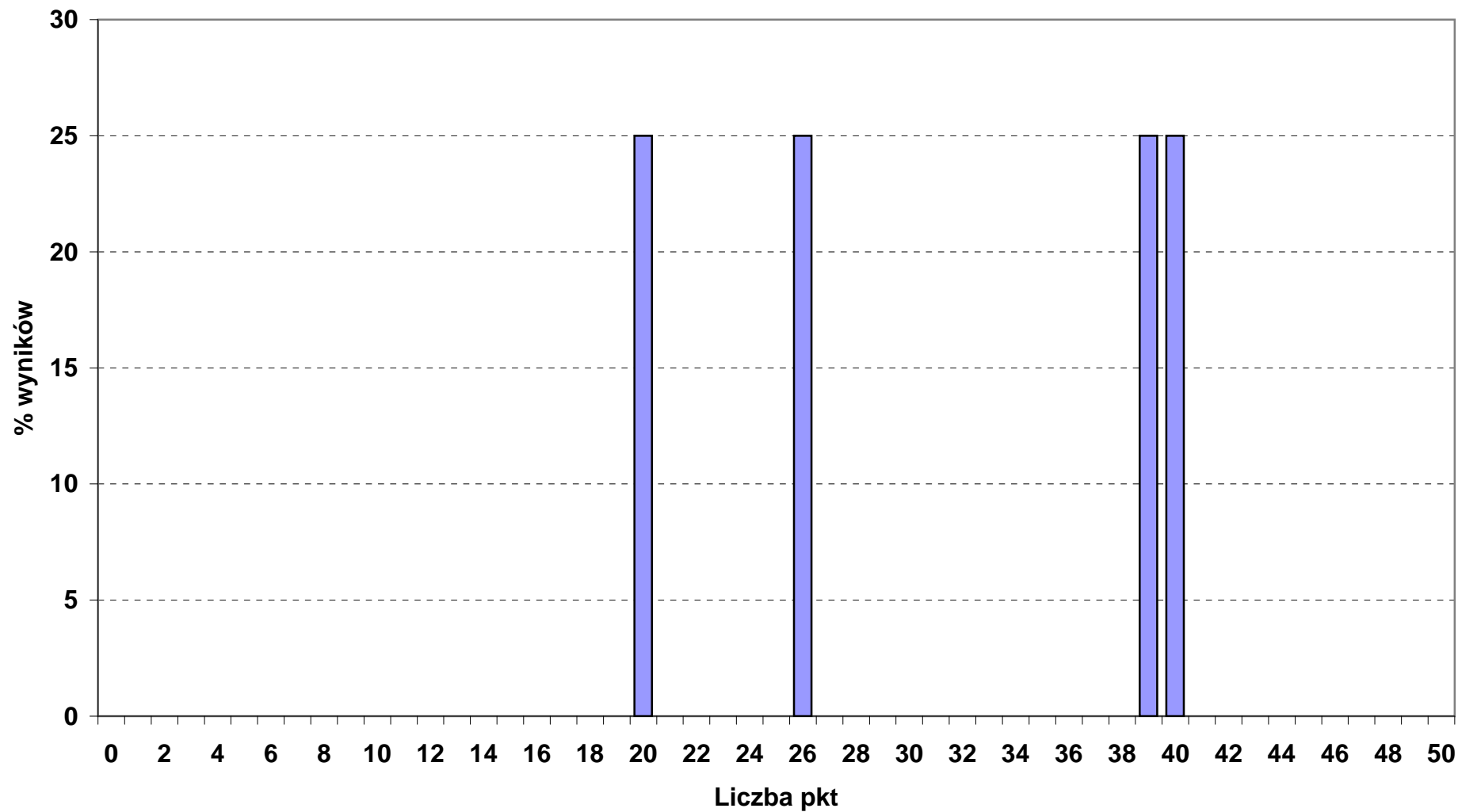

Rozkład wyników punktowych z części I etapu pisemnego w okręgu OKE we Wrocławiu

■ 742_01_STOLARZ (N - 36, śr. wynik - 29,9 pkt)

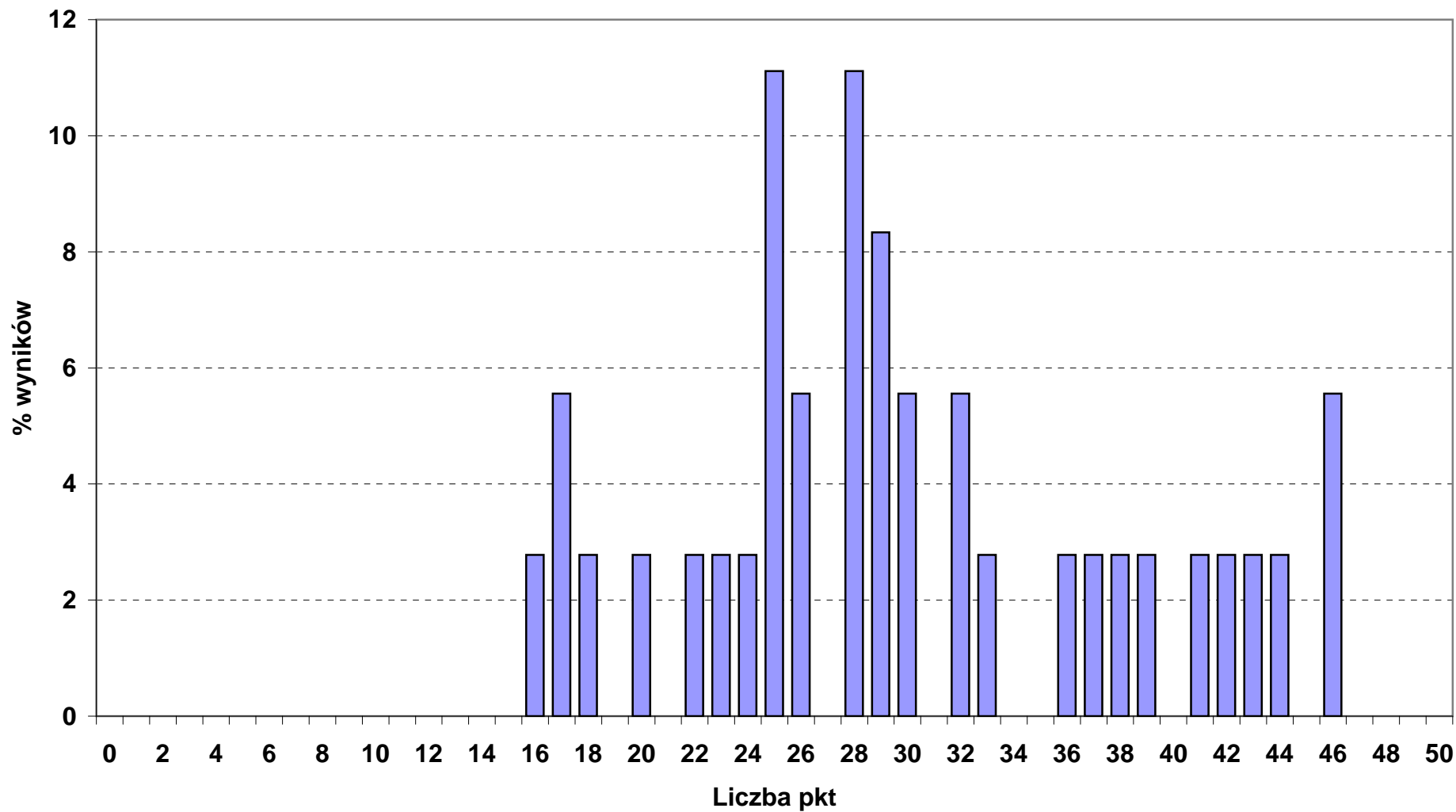

Rozkład wyników punktowych z części I etapu pisemnego w okręgu OKE we Wrocławiu

■ 743_01_KRAWIEC (N - 23, śr. wynik - 23,2 pkt)

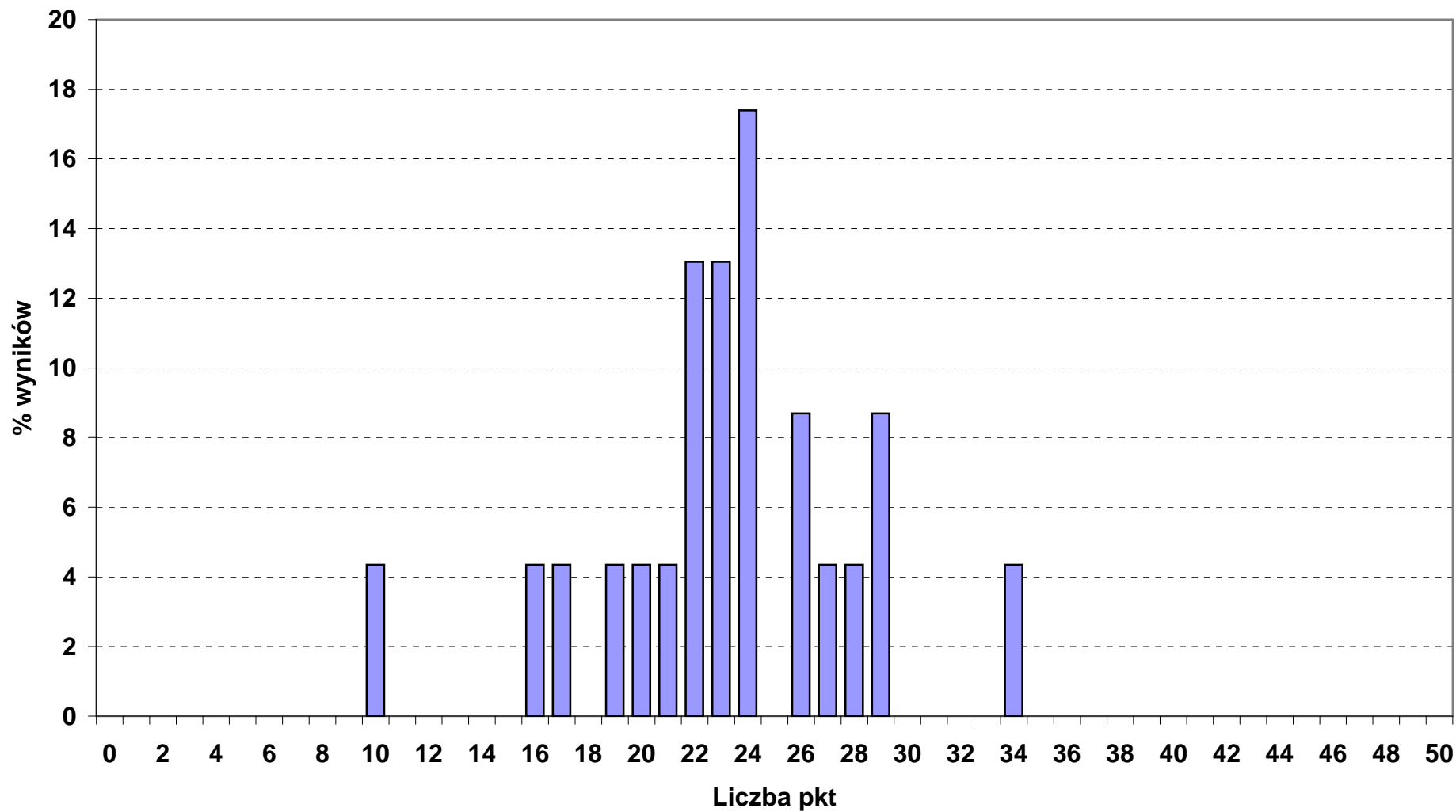

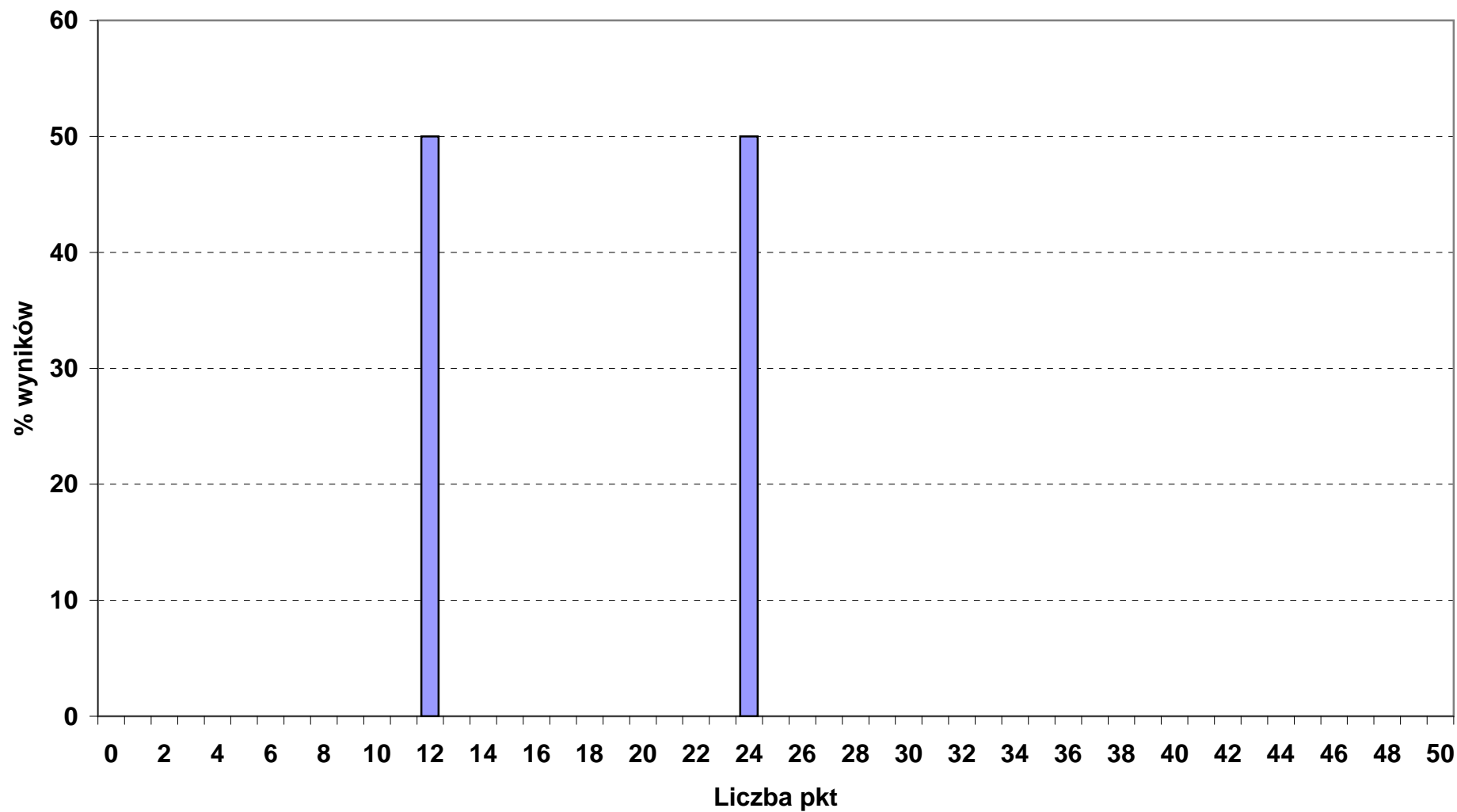
Rozkład wyników punktowych z części I etapu pisemnego w okręgu OKE we Wrocławiu**815_01_ OPERATOR URZĄDZEŃ PRZEMYSŁU CHEMICZNEGO (N - 2, śr. wynik - 18 pkt)**

Rozkład wyników punktowych z części I etapu pisemnego w okręgu OKE we Wrocławiu

■ 823_01_ OPERATOR MASZYN I URZĄDZEŃ DO PRZETWÓRSTWA TWORZYW SZTUCZNYCH (N - 1, śr. wynik - 22 pkt)

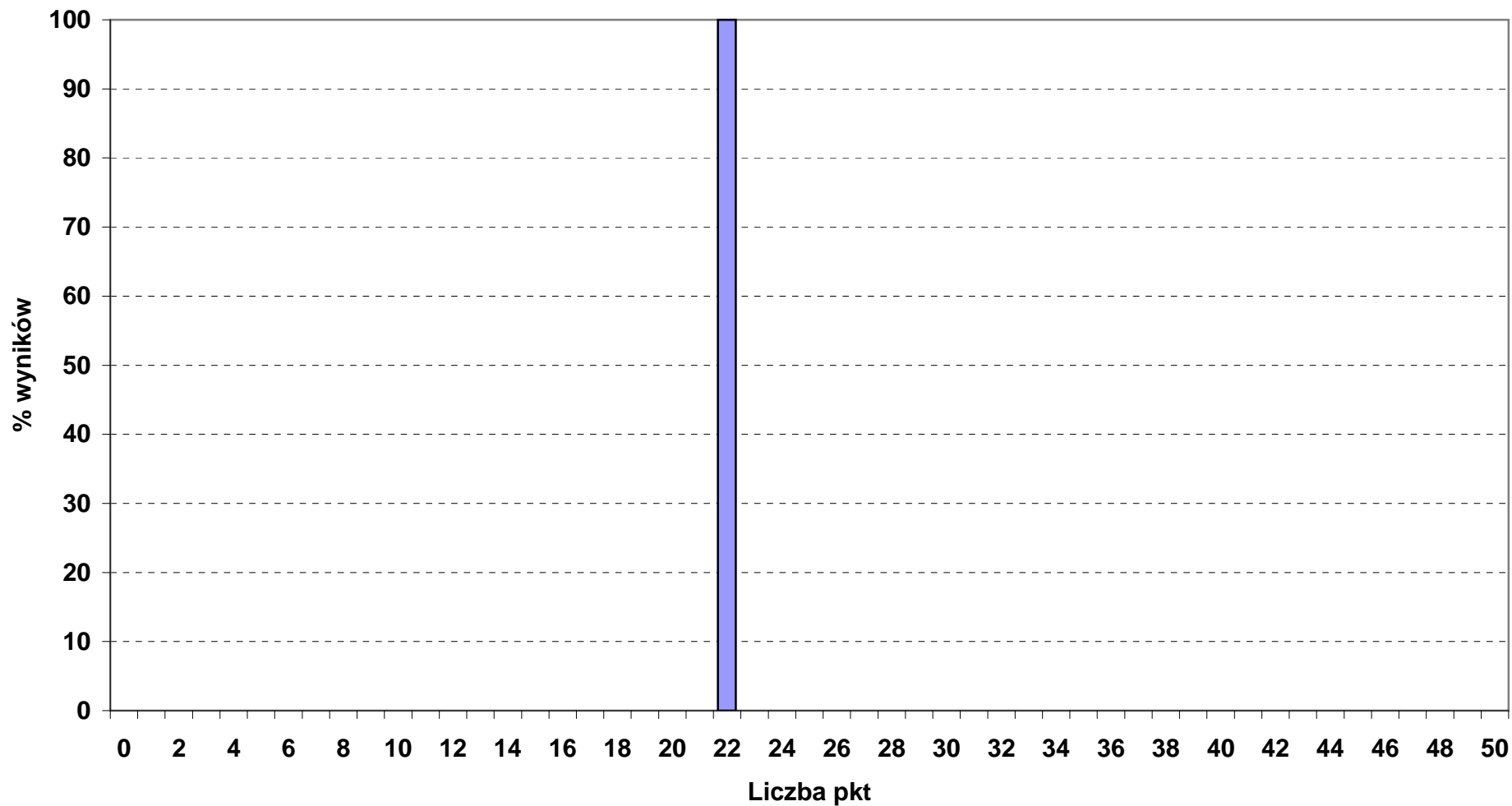

Rozkład wyników punktowych z części I etapu pisemnego w okręgu OKE we Wrocławiu

■ 833_01_ MECHANIK MASZYN I URZĄDZEŃ DROGOWYCH (N - 5, śr. wynik - 38 pkt)

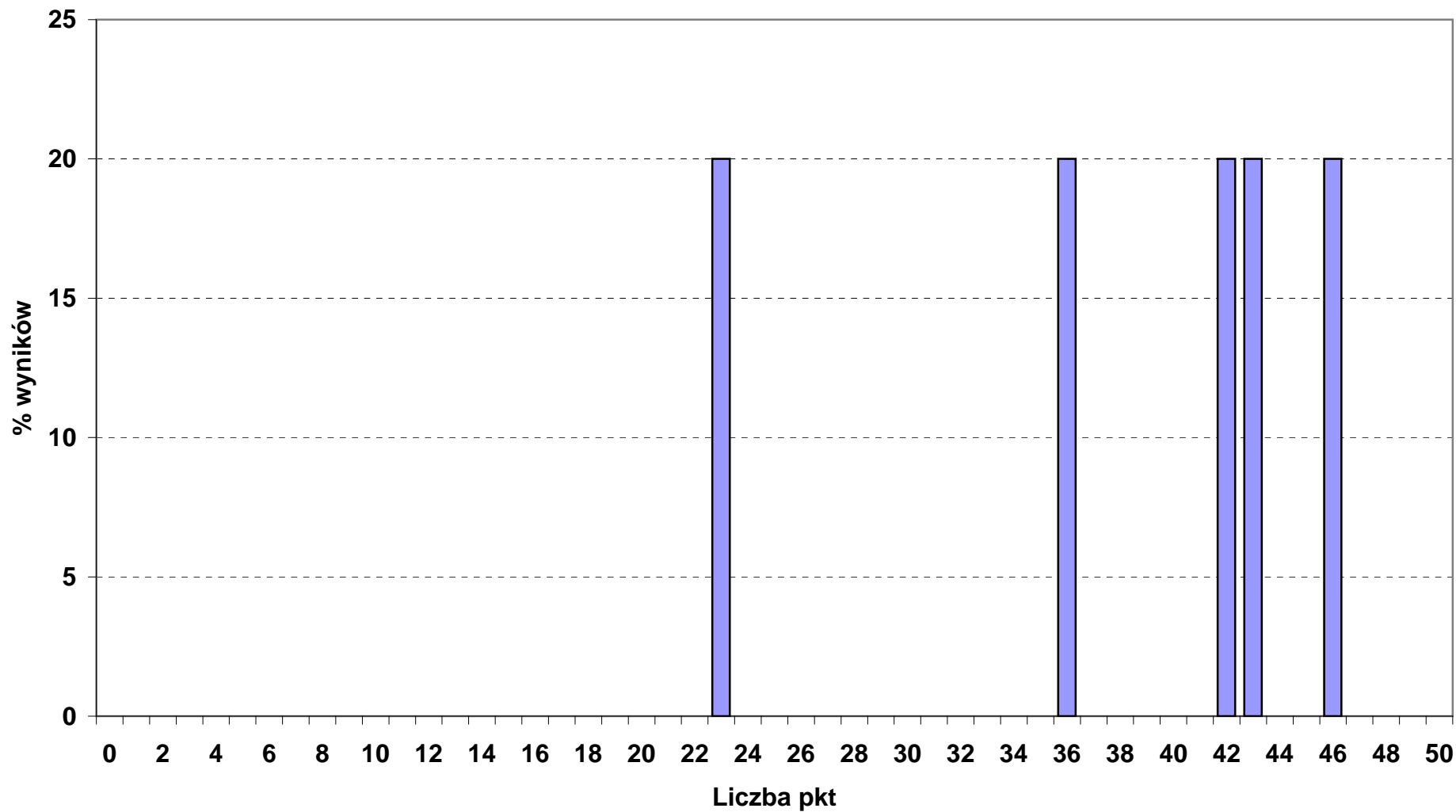

Rozkład wyników punktowych z części I etapu pisemnego w okręgu OKE we Wrocławiu

■ 913_01_ PRACOWNIK POMOCNICZY OBSŁUGI HOTELOWEJ (N - 13, śr. wynik - 34,4 pkt)

