

### 3a. Rozkłady wyników punktowych części I etapu pisemnego w poszczególnych zawodach (wykresy)

Na wykresach w tej części przedstawiono procentowe rozkłady wyników punktowych w poszczególnych zawodach, tj. odsetki zdających, którzy uzyskali określone liczby punktów w części I etapu pisemnego.

Na wykresach przedstawiono rozkłady wyników ogółem, tj. bez rozbicia na typy szkół i na województwa.

Na wykresach ujęto wszystkich zdających, których szkoły macierzyste znajdują się w zasięgu OKE we Wrocławiu, zarówno zdających po raz pierwszy, jak i przystępujących do egzaminu (etapu) po raz kolejny.

W rozkładach wyników nie ujęto finalistów i laureatów olimpiad.

## 3a. Rozkłady wyników punktowych części I etapu pisemnego

<b>TECHNIKA I SZKOŁY POLICEALNE:</b>	nr str w pliku pdf
311_04_ TECHNIK BUDOWNICTWA	4
311_07_ TECHNIK ELEKTRONIK	5
311_08_ TECHNIK ELEKTRYK	6
311_10_ TECHNIK GEODETA	7
311_15_ TECHNIK GÓRNICTWA PODZIEMNEGO	8
311_20_ TECHNIK MECHANIK	9
311_22_ TECHNIK MECHANIZACJI ROLNICTWA	10
311_24_ TECHNIK OCHRONY ŚRODOWISKA	11
311_28_ TECHNIK POLIGRAF	12
311_32_ TECHNIK TECHNOLOGII DREWNA	13
311_34_ TECHNIK TECHNOLOGII ODZIEŻY	14
311_37_ TECHNIK TELEKOMUNIKACJI	15
311_39_ TECHNIK URZĄDZEŃ SANITARNYCH	16
311_45_ TECHNIK DROGOWNICTWA	17
311_50_ TECHNIK MECHATRONIK	18
311_51_ TECHNIK CYFROWYCH PROCESÓW GRAFICZNYCH	19
311_52_ TECHNIK POJAZDÓW SAMOCHODOWYCH	20
312_01_ TECHNIK INFORMATYK	21
312_02_ TECHNIK TELEINFORMATYK	22
313_01_ FOTOTECHNIK	23
313_06_ ASYSTENT OPERATORA DŹWIĘKU	24
314_02_ TECHNIK ŻEGLUGI ŚRÓDLĄDOWEJ	25
315_01_ TECHNIK BEZPIECZEŃSTWA I HIGIENY PRACY	26
321_01_ TECHNIK HODOWCA KONI	27
321_02_ TECHNIK LEŚNIK	28
321_03_ TECHNIK OGRODNIK	29
321_05_ TECHNIK ROLNIK	30
321_07_ TECHNIK ARCHITEKTURY KRAJOBRAZU	31
321_09_ TECHNIK TECHNOLOGII ŻYWNOŚCI	32
321_10_ TECHNIK ŻYWIENIA I GOSPODARSTWA DOMOWEGO	33
322_01_ ASYSTENTKA STOMATOLOGICZNA	34
322_03_ HIGIENISTKA STOMATOLOGICZNA	35
322_06_ RATOWNIK MEDYCZNY	36
322_10_ TECHNIK FARMACEUTYCZNY	37
322_12_ TECHNIK MASAŻYSTA	38
322_14_ TECHNIK WETERYNARII	39
322_15_ TERAPEUTA ZAJĘCIOWY	40
322_16_ TECHNIK OPTYK	41
322_17_ PROTETYK SŁUCHU	42
322_19_ TECHNIK ELEKTORADIOLOG	43
322_21_ OPIEKUNKA DZIECIĘCA	44
341_01_ TECHNIK AGROBIZNESU	45
341_02_ TECHNIK EKONOMISTA	46
341_03_ TECHNIK HANDLOWIEC	47
341_04_ TECHNIK HOTELARSTWA	48
341_05_ TECHNIK OBSŁUGI TURYSTYCZNEJ	49
341_07_ TECHNIK ORGANIZACJI USŁUG GASTRONOMICZNYCH	50
342_01_ TECHNIK ORGANIZACJI REKLAMY	51
342_02_ TECHNIK SPEDYTOR	52
342_04_ TECHNIK LOGISTYK	53
343_01_ TECHNIK ADMINISTRACJI	54
346_02_ ASYSTENT OSOBY NIEPEŁNOSPRAWNEJ	55
346_03_ OPIEKUNKA ŚRODOWISKOWA	56
346_04_ OPIEKUN W DOMU POMOCY SPOŁECZNEJ	57

347_09_ FLORYSTA	58
348_02_ TECHNIK ARCHIWISTA	59
348_03_ TECHNIK INFORMACJI NAUKOWEJ	60
412_01_ TECHNIK RACHUNKOWOŚCI	61
419_01_ TECHNIK PRAC BIUROWYCH	62
421_01_ TECHNIK USŁUG POCZTOWYCH I TELEKOMUNIKACYJNYCH	63
421_02_ TECHNIK USŁUG POCZTOWYCH I FINANSOWYCH	64
512_01_ KELNER	65
512_02_ KUCHARZ	66
513_02_ OPIEKUN MEDYCZNY	67
514_02_ TECHNIK USŁUG FRYZJERSKICH	68
514_03_ TECHNIK USŁUG KOSMETYCZNYCH	69
515_01_ TECHNIK OCHRONY FIZYCZNEJ OSÓB I MIENIA	70
613_01_ ROLNIK	71
711_02_ GÓRNIK EKSPLOATACJI PODZIEMNEJ	72
712_07_ RENOWATOR ZABYTKÓW ARCHITEKTURY	73
<b>ZASADNICZE SZKOŁY ZAWODOWE:</b>	
313_05_ FOTOGRAF	74
512_05_ KUCHARZ MAŁEJ GASTRONOMII	75
514_01_ FRYZJER	76
522_01_ SPRZEDAWCA	77
613_01_ ROLNIK	78
621_01_ OGRODNIK	79
711_04_ KAMIENIARZ	80
712_01_ BETONIARZ - ZBROJARZ	81
712_04_ MONTER KONSTRUKCJI BUDOWLANYCH	82
712_06_ MURARZ	83
713_01_ DEKARZ	84
713_02_ MONTER INSTALACJI I URZĄDZEŃ SANITARNYCH	85
713_03_ MONTER SIECI KOMUNALNYCH	86
713_05_ POSADZKARZ	87
714_01_ MALARZ - TAPECIARZ	88
714_03_ LAKIERNIK	89
721_01_ BLACHARZ	90
721_03_ BLACHARZ SAMOCHODOWY	91
722_02_ OPERATOR OBRABIAREK SKRAWAJĄCYCH	92
722_03_ ŚLUSARZ	93
723_02_ MECHANIK - MONTER MASZYN I URZĄDZEŃ	94
723_03_ MECHANIK - OPERATOR POJAZDÓW I MASZYN ROLNICZYCH	95
723_04_ MECHANIK POJAZDÓW SAMOCHODOWYCH	96
724_01_ ELEKTRYK	97
724_02_ ELEKTROMECHANIK POJAZDÓW SAMOCHODOWYCH	98
724_05_ ELEKTROMECHANIK	99
725_01_ MONTER - ELEKTRONIK	100
725_02_ MONTER SIECI I URZĄDZEŃ TELEKOMUNIKACYJNYCH	101
725_03_ MONTER - MECHATRONIK	102
731_01_ MECHANIK AUTOMATYKI PRZEMYSŁOWEJ I URZĄDZEŃ PRECYZYJNYCH	103
734_02_ INTROLIGATOR	104
741_01_ CUKIERNIK	105
741_02_ PIEKARZ	106
741_03_ RZEŹNIK - WĘDLINIARZ	107
742_01_ STOLARZ	108
743_01_ KRAWIEC	109
744_01_ KALETNIK	110
913_01_ PRACOWNIK POMOCNICZY OBSŁUGI HOTELOWEJ	111

**Rozkład wyników punktowych z części I etapu pisemnego w okręgu OKE we Wrocławiu**

■ 311\_04\_ TECHNIK BUDOWNICTWA (liczba zdających: 449)

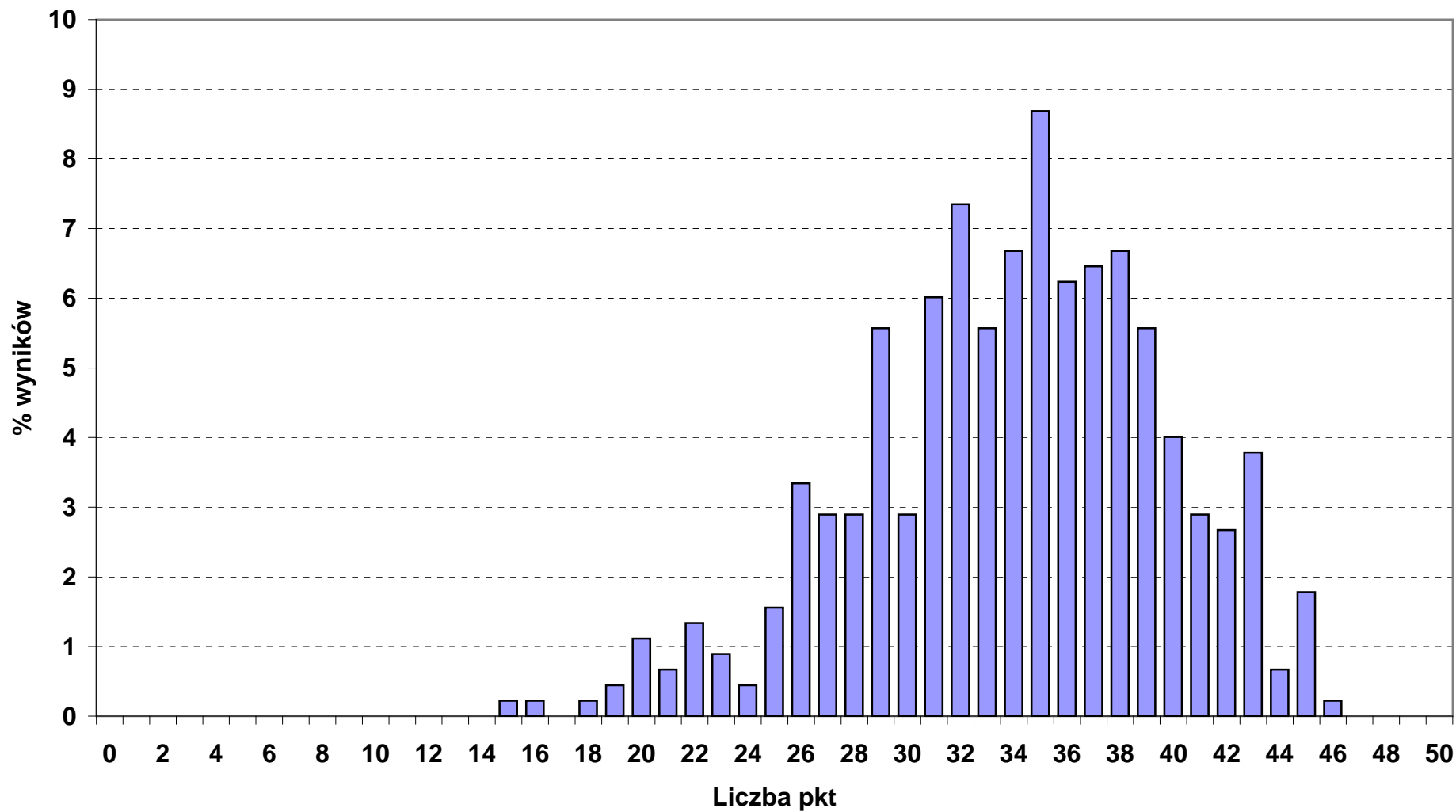

**Rozkład wyników punktowych z części I etapu pisemnego w okręgu OKE we Wrocławiu**

■ 311\_07\_ TECHNIK ELEKTRONIK (liczba zdających: 300)

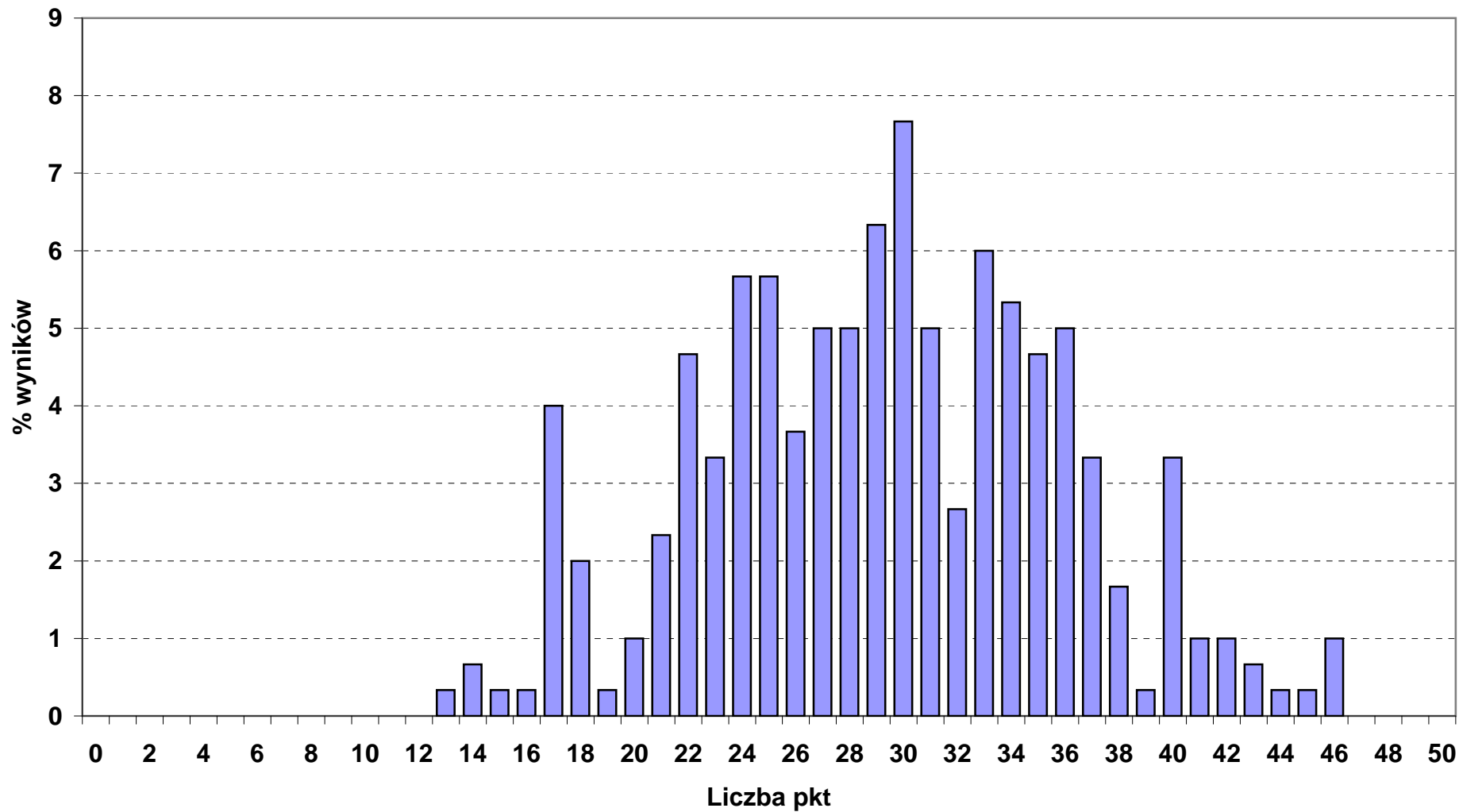

**Rozkład wyników punktowych z części I etapu pisemnego w okręgu OKE we Wrocławiu**

■ 311\_08\_ TECHNIK ELEKTRYK (liczba zdających: 291)

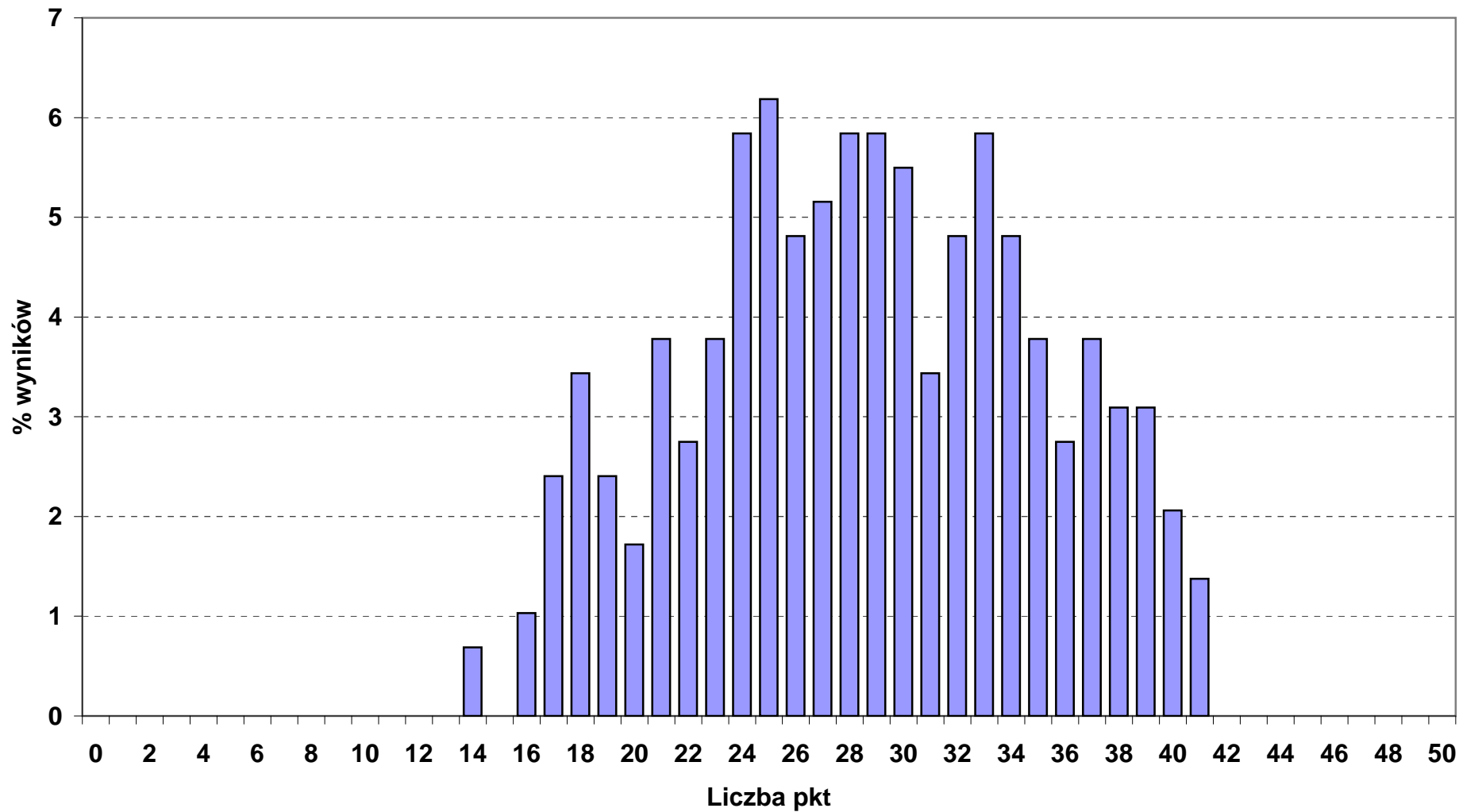

### Rozkład wyników punktowych z części I etapu pisemnego w okręgu OKE we Wrocławiu

■ 311\_10\_ TECHNIK GEODETA (liczba zdających: 104)

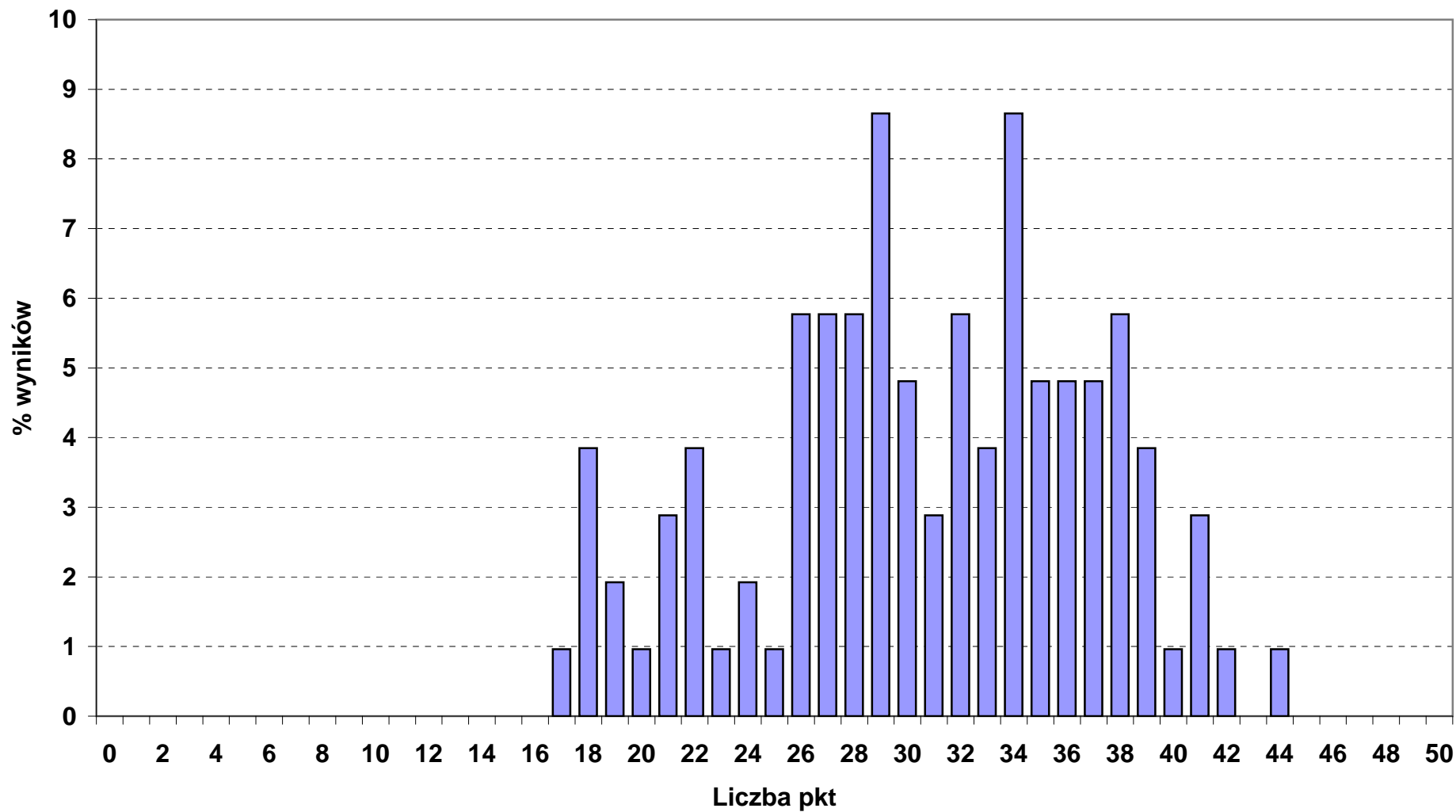

## Rozkład wyników punktowych z części I etapu pisemnego w okręgu OKE we Wrocławiu

■ 311\_15\_ TECHNIK GÓRNICTWA PODZIEMNEGO (liczba zdających: 119)

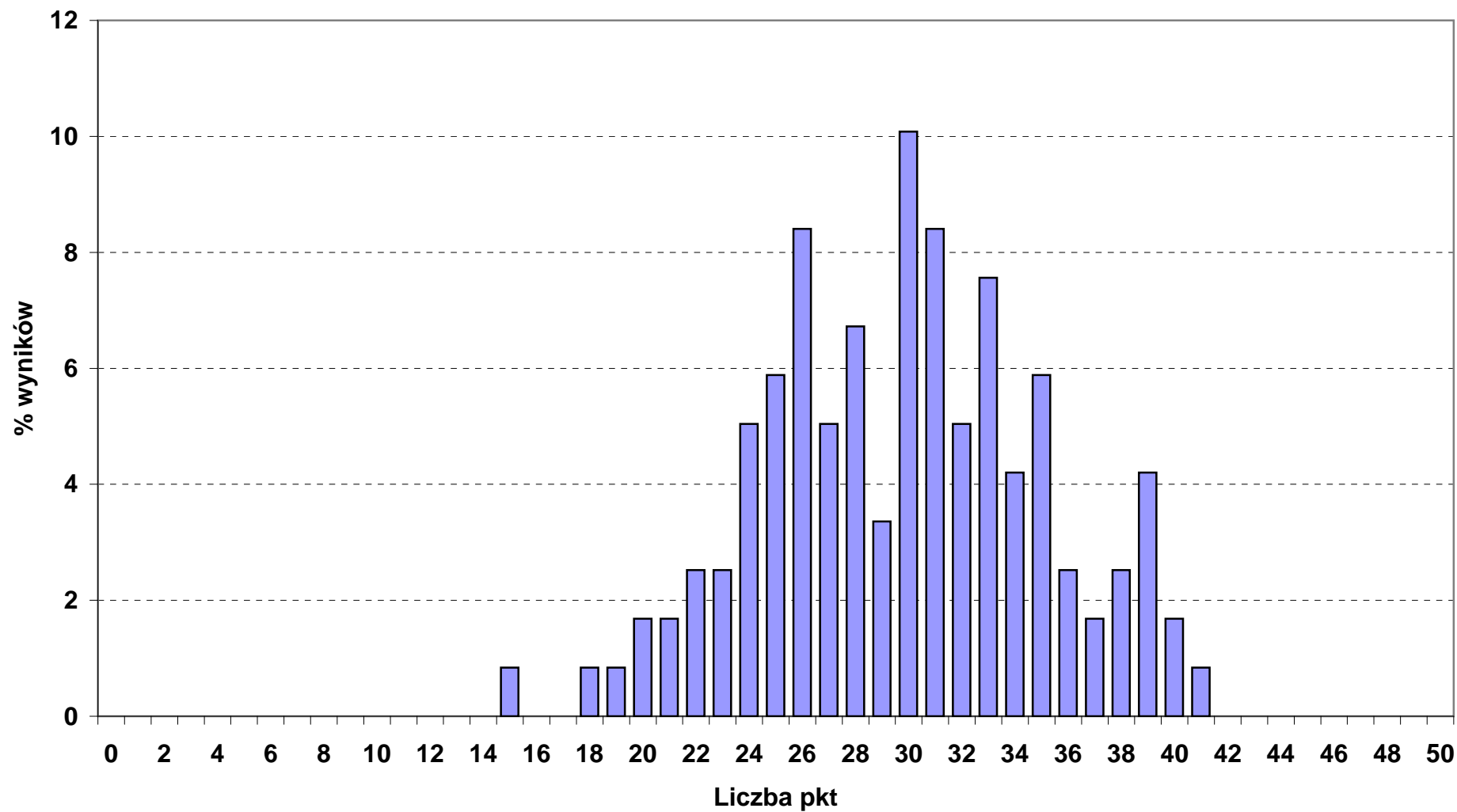



**Rozkład wyników punktowych z części I etapu pisemnego w okręgu OKE we Wrocławiu**

■ 311\_20\_ TECHNIK MECHANIK (liczba zdających: 1184)

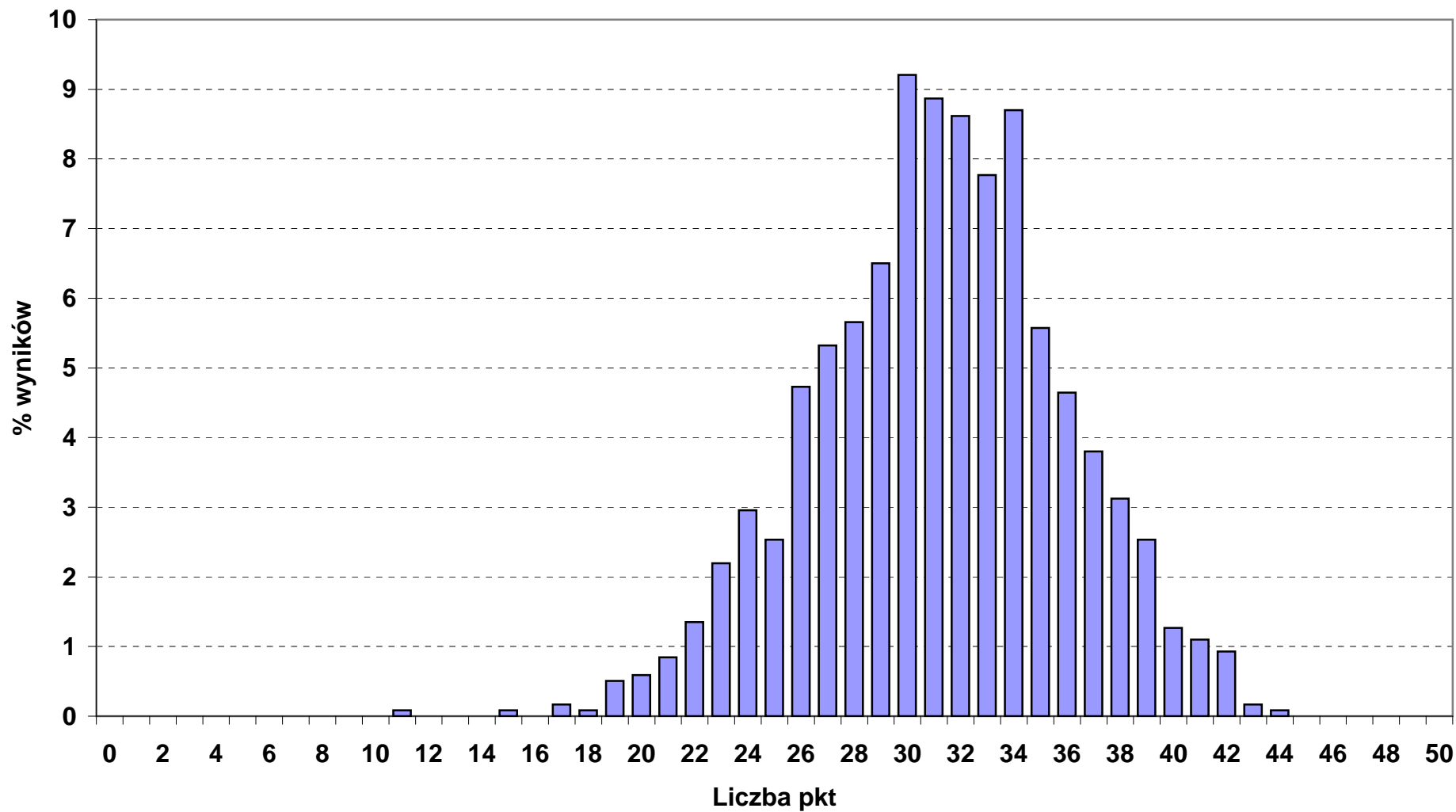

**Rozkład wyników punktowych z części I etapu pisemnego w okręgu OKE we Wrocławiu**

■ 311\_22\_ TECHNIK MECHANIZACJI ROLNICTWA (liczba zdających: 45)

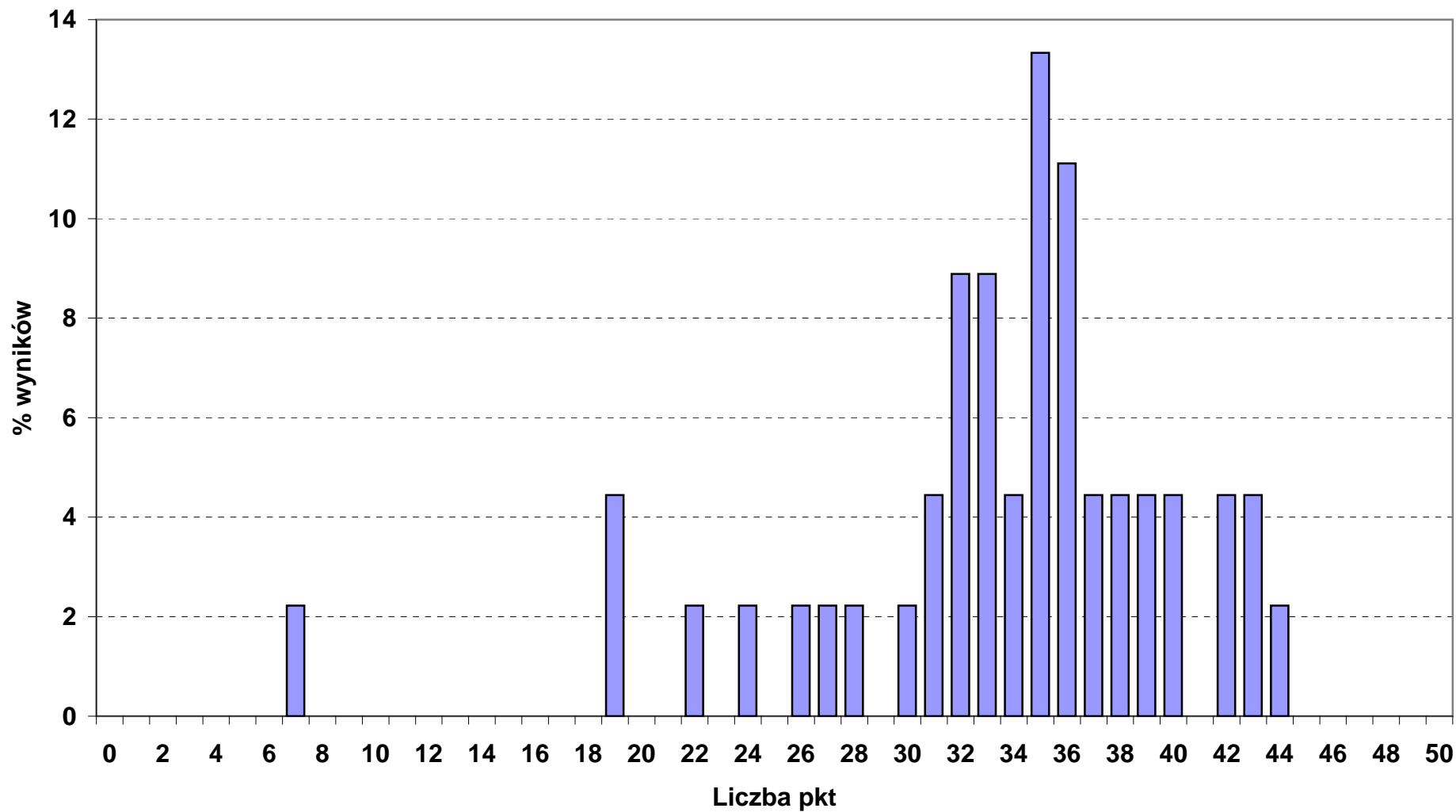

**Rozkład wyników punktowych z części I etapu pisemnego w okręgu OKE we Wrocławiu**

■ 311\_24\_ TECHNIK OCHRONY ŚRODOWISKA (liczba zdających: 157)

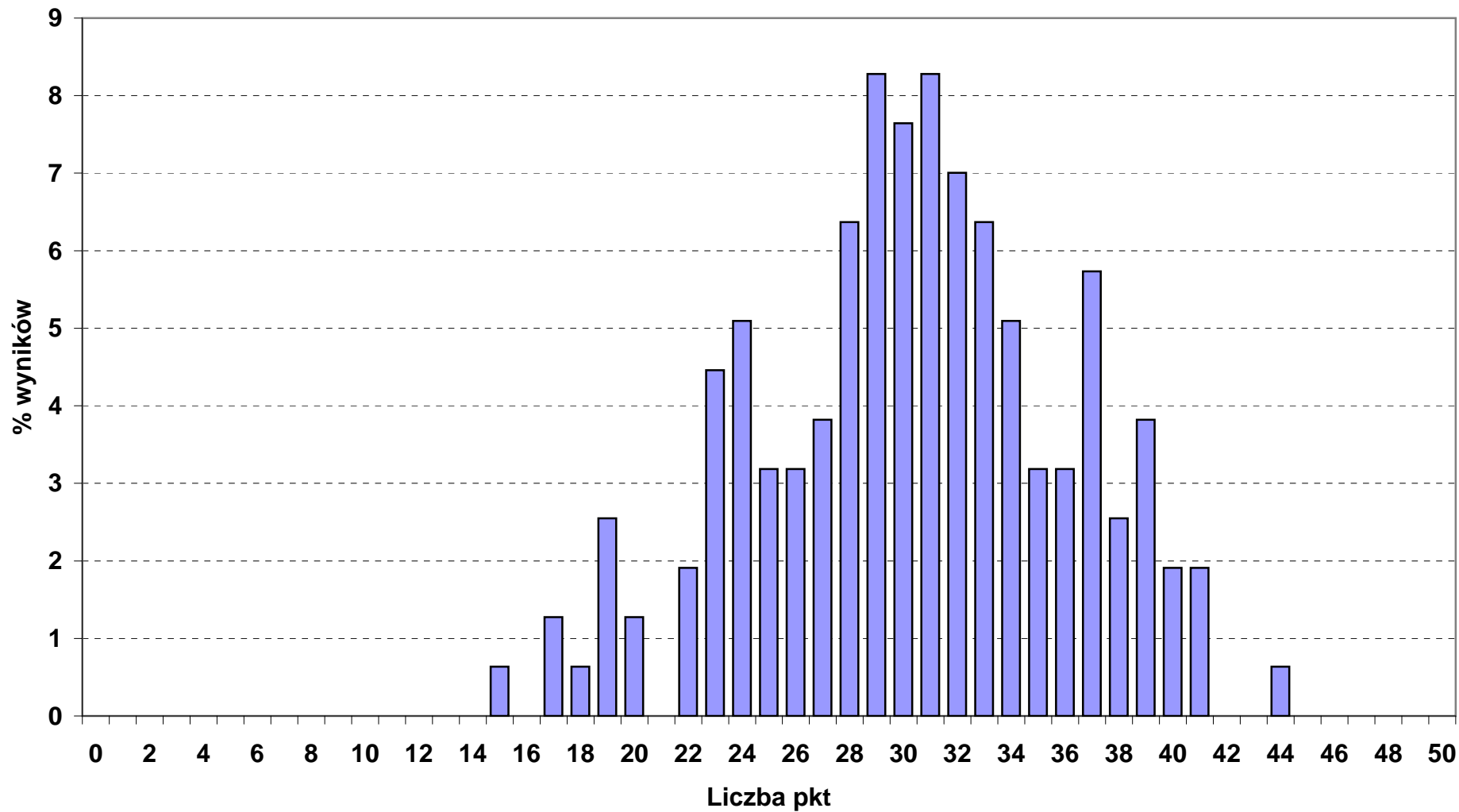

**Rozkład wyników punktowych z części I etapu pisemnego w okręgu OKE we Wrocławiu**

■ 311\_28\_ TECHNIK POLIGRAF (liczba zdających: 23)

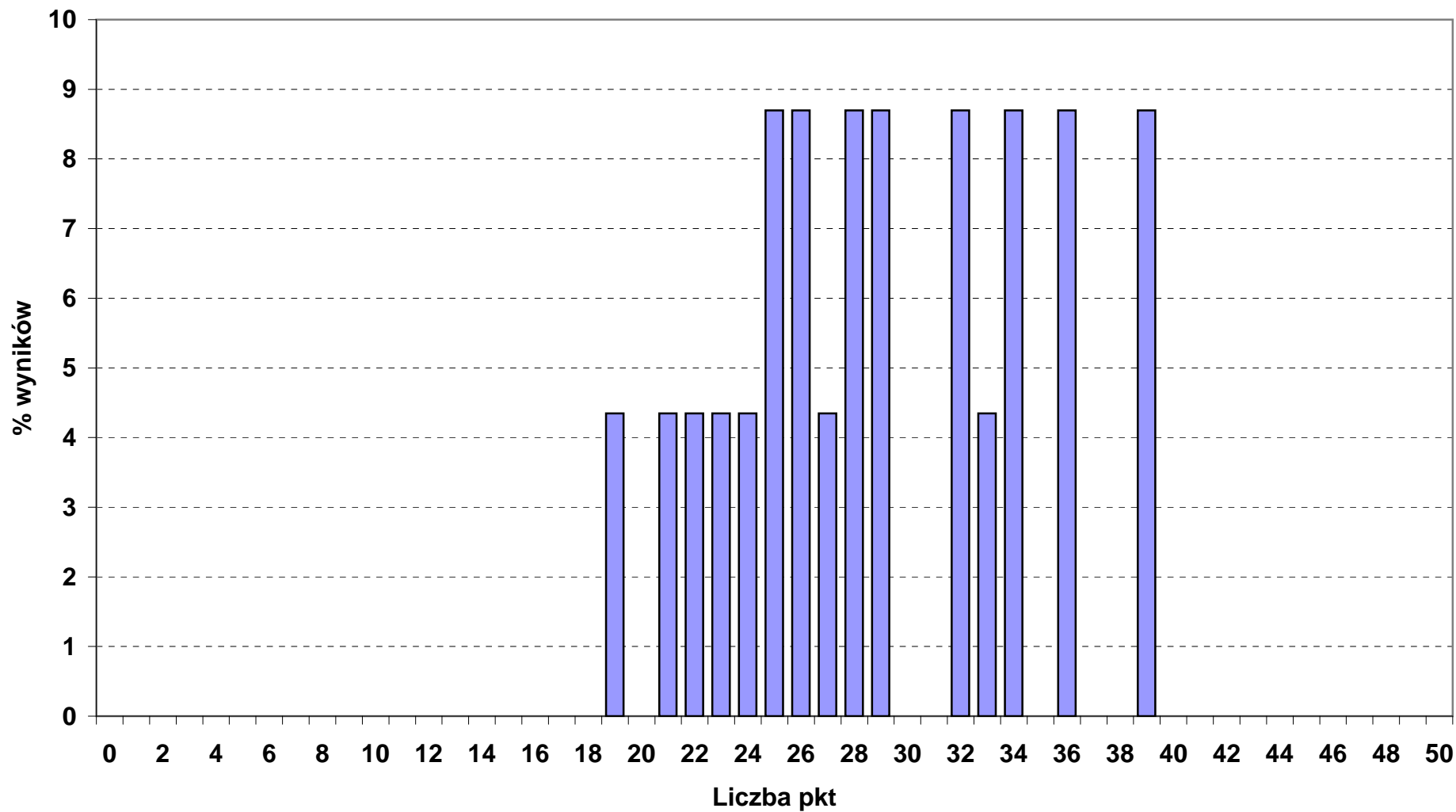

**Rozkład wyników punktowych z części I etapu pisemnego w okręgu OKE we Wrocławiu**

■ 311\_32\_ TECHNIK TECHNOLOGII DREWNA (liczba zdających: 54)

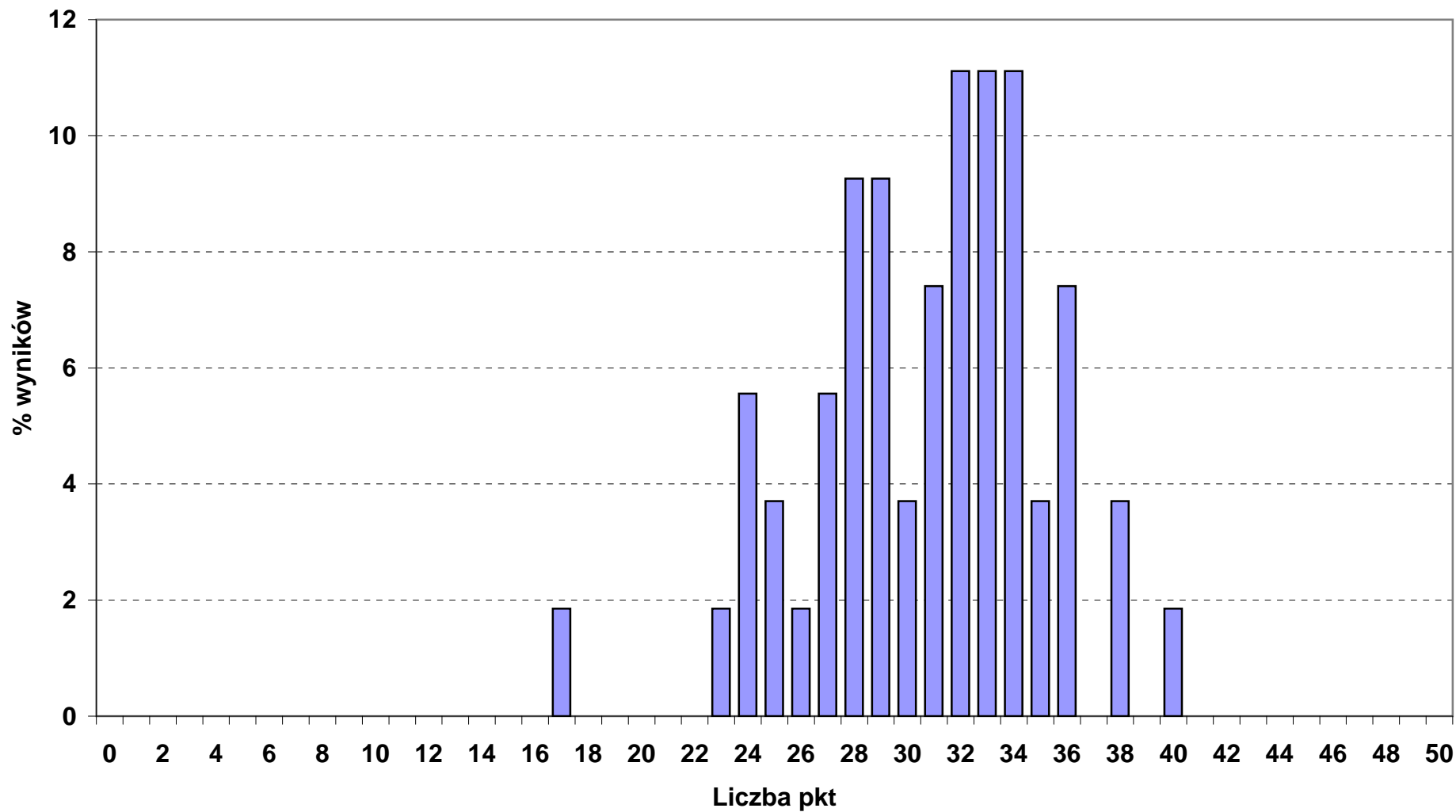

**Rozkład wyników punktowych z części I etapu pisemnego w okręgu OKE we Wrocławiu**

■ 311\_34\_ TECHNIK TECHNOLOGII ODZIEŻY (liczba zdających: 25)

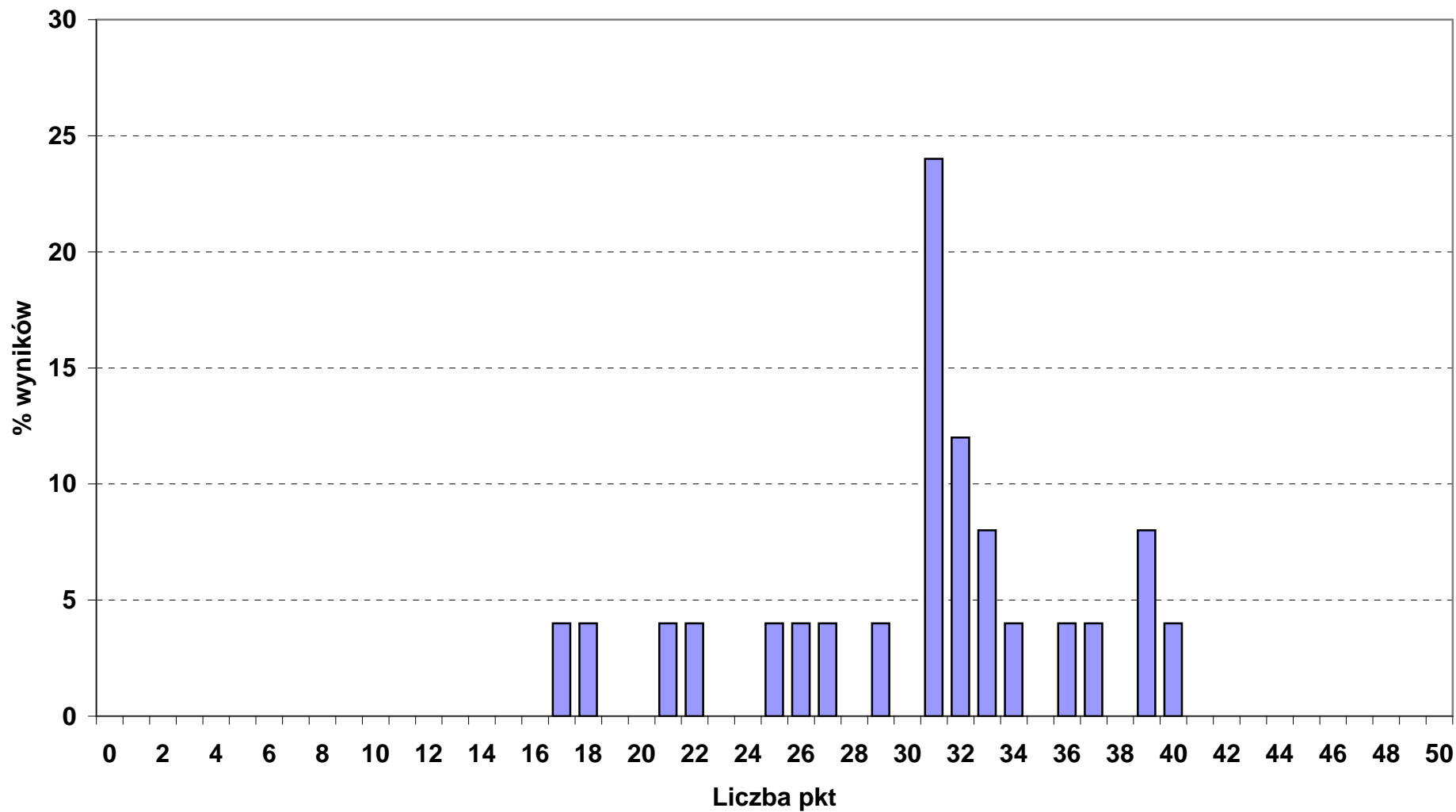

**Rozkład wyników punktowych z części I etapu pisemnego w okręgu OKE we Wrocławiu**

■ 311\_37\_ TECHNIK TELEKOMUNIKACJI (liczba zdających: 87)

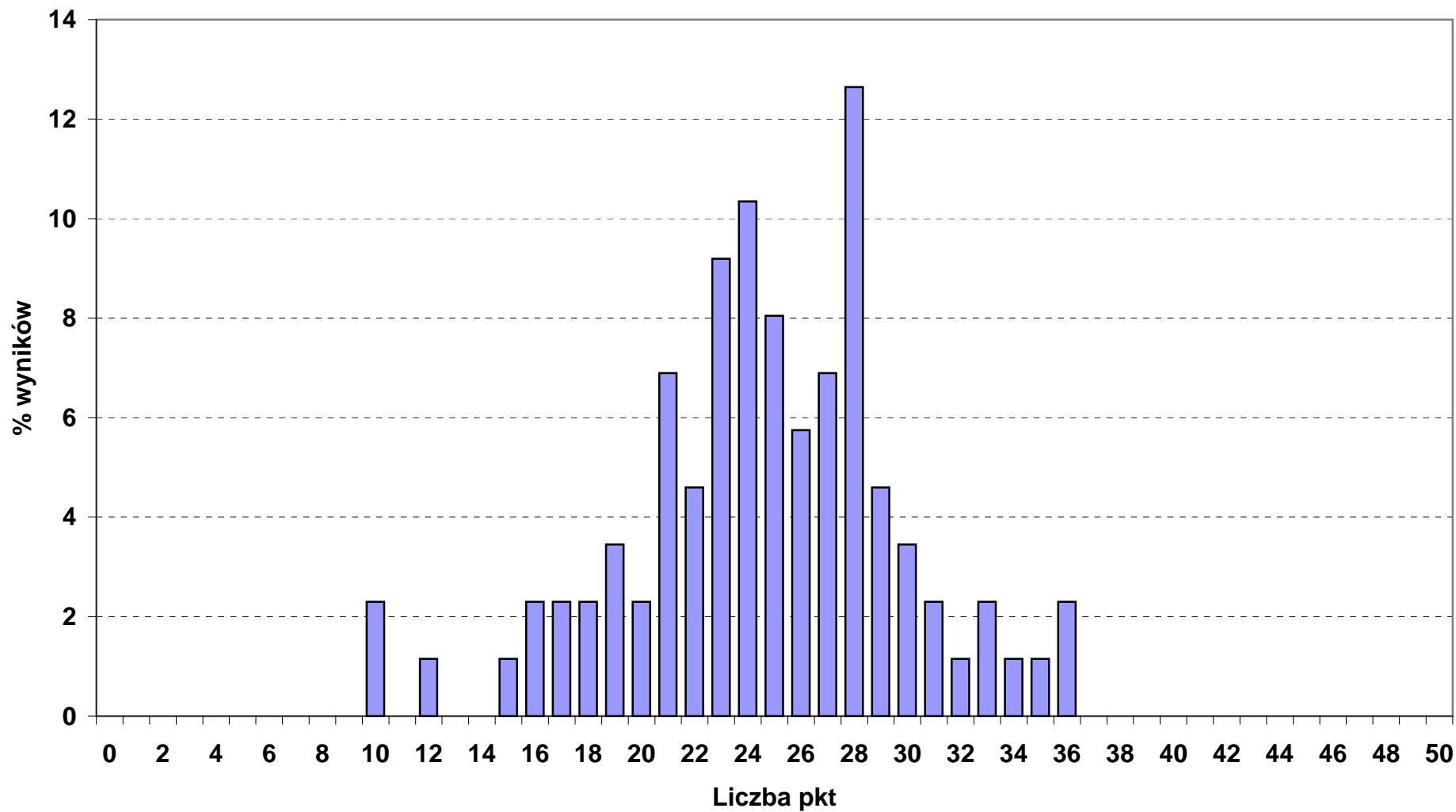

**Rozkład wyników punktowych z części I etapu pisemnego w okręgu OKE we Wrocławiu**

■ 311\_39\_ TECHNIK URZĄDZEŃ SANITARNYCH (liczba zdających: 20)

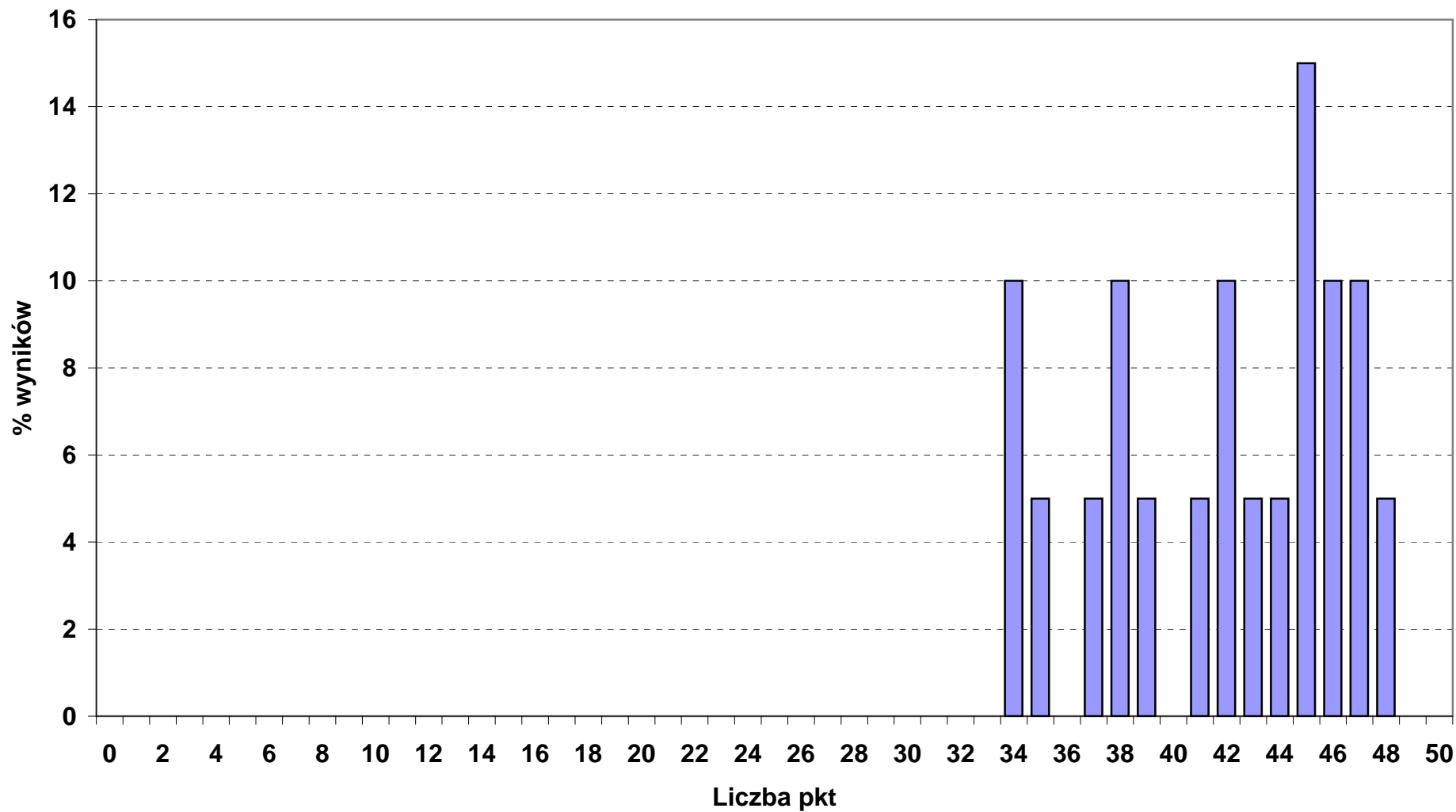



### Rozkład wyników punktowych z części I etapu pisemnego w okręgu OKE we Wrocławiu

■ 311\_45\_ TECHNIK DROGOWNICTWA (liczba zdających: 22)

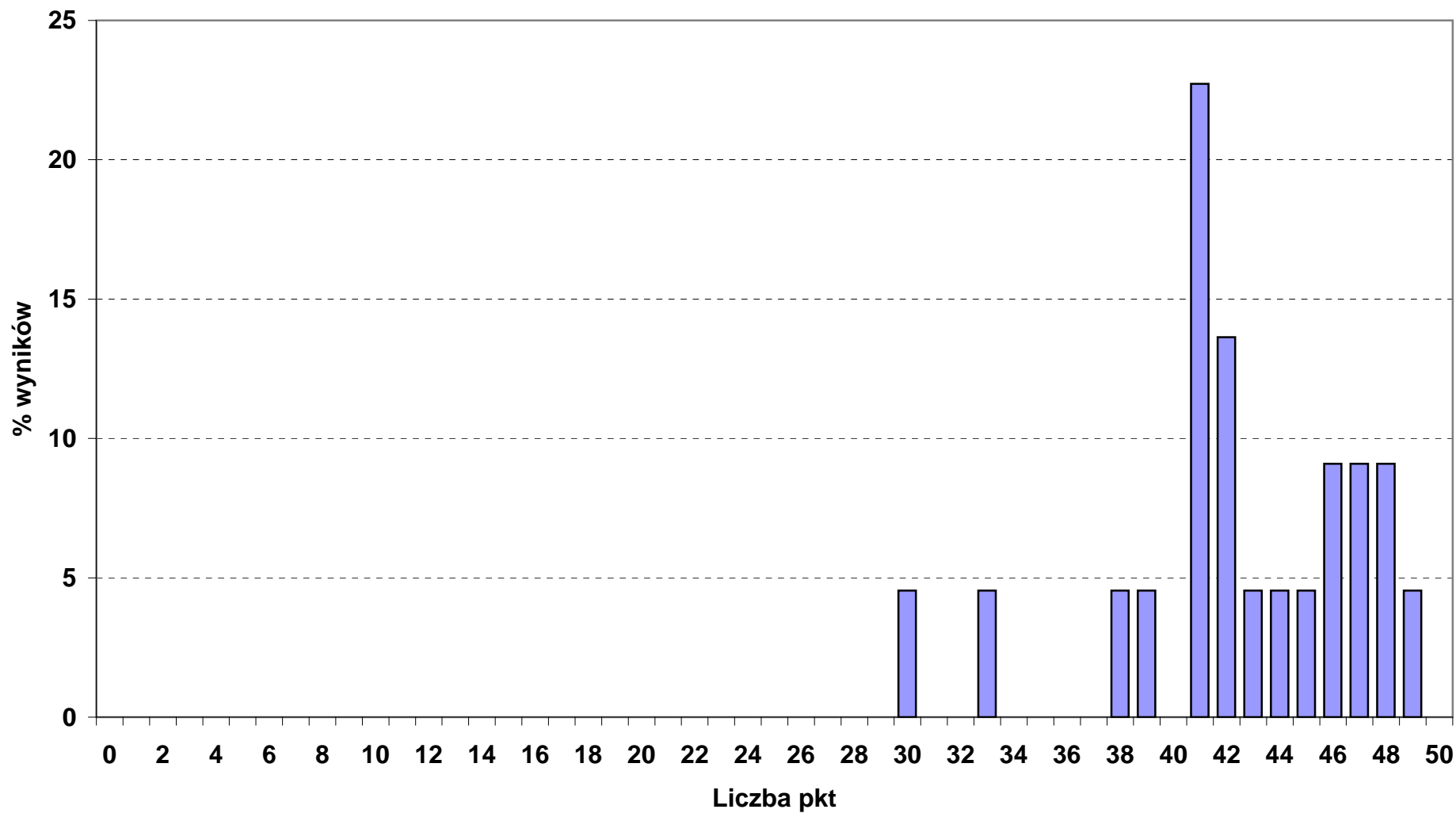

**Rozkład wyników punktowych z części I etapu pisemnego w okręgu OKE we Wrocławiu**

■ 311\_50\_ TECHNIK MECHATRONIK (liczba zdających: 327)

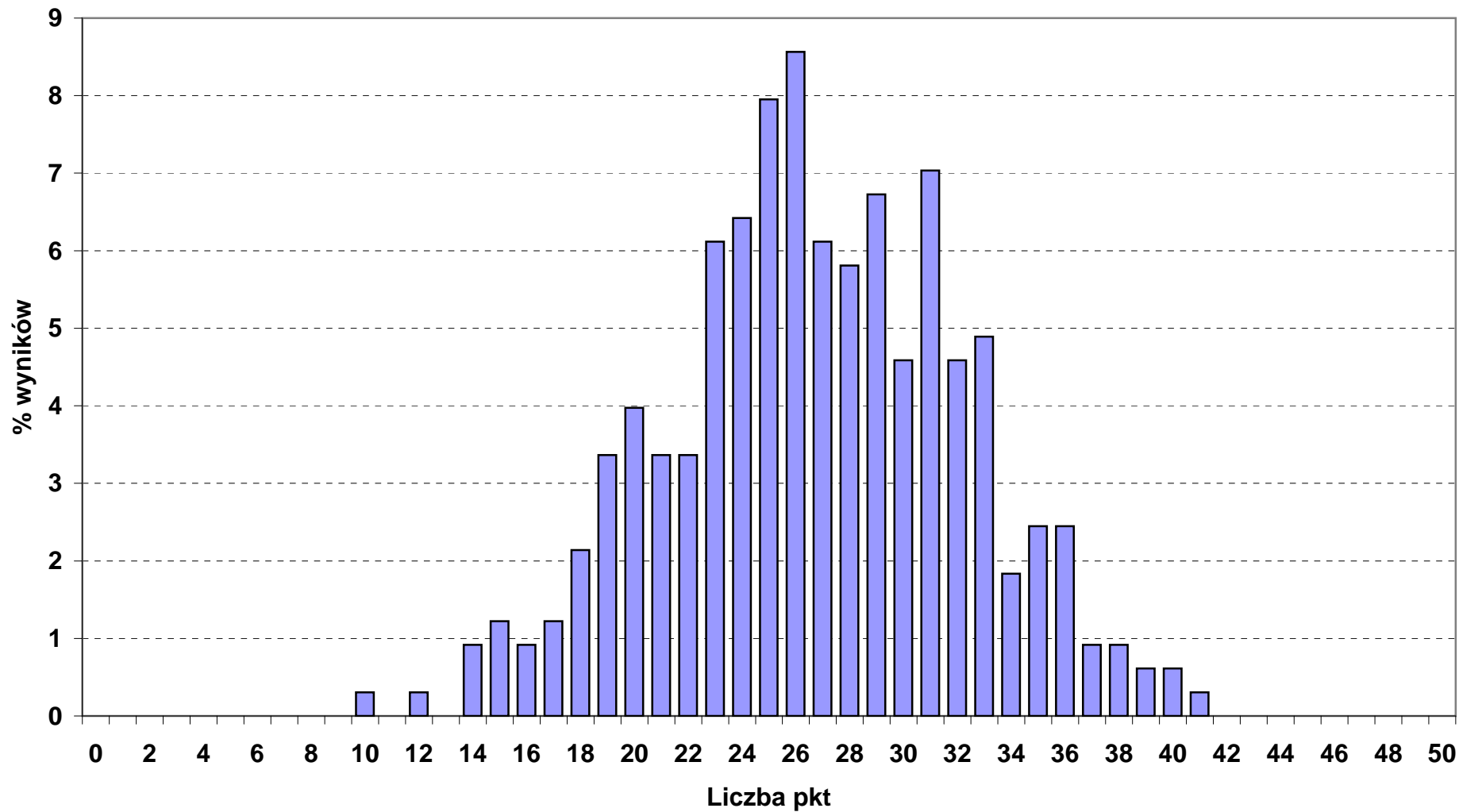

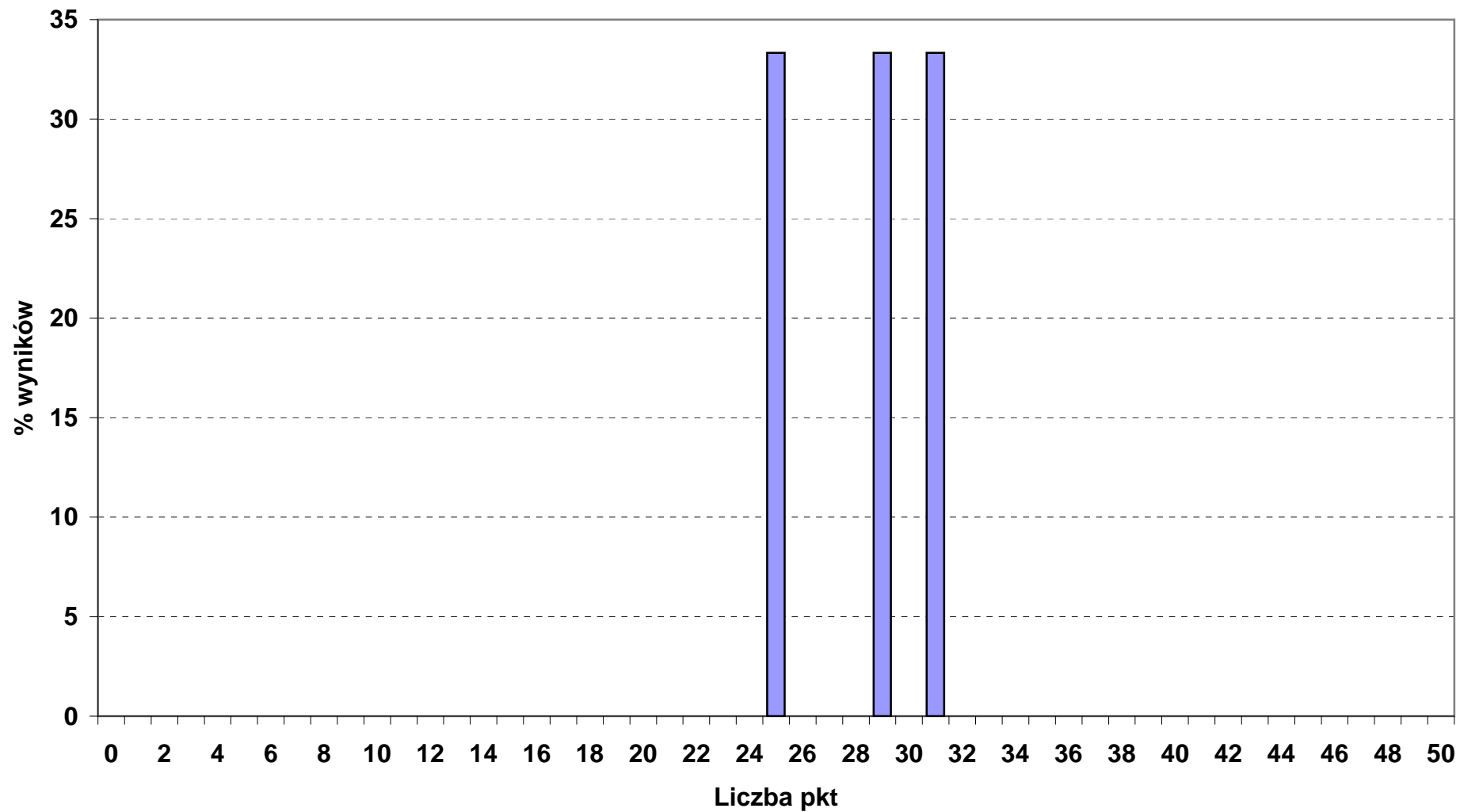
**Rozkład wyników punktowych z części I etapu pisemnego w okręgu OKE we Wrocławiu****■ 311\_51\_ TECHNIK CYFROWYCH PROCESÓW GRAFICZNYCH (liczba zdających: 3)**

**Rozkład wyników punktowych z części I etapu pisemnego w okręgu OKE we Wrocławiu**

■ 311\_52\_ TECHNIK POJAZDÓW SAMOCHODOWYCH (liczba zdających: 10)

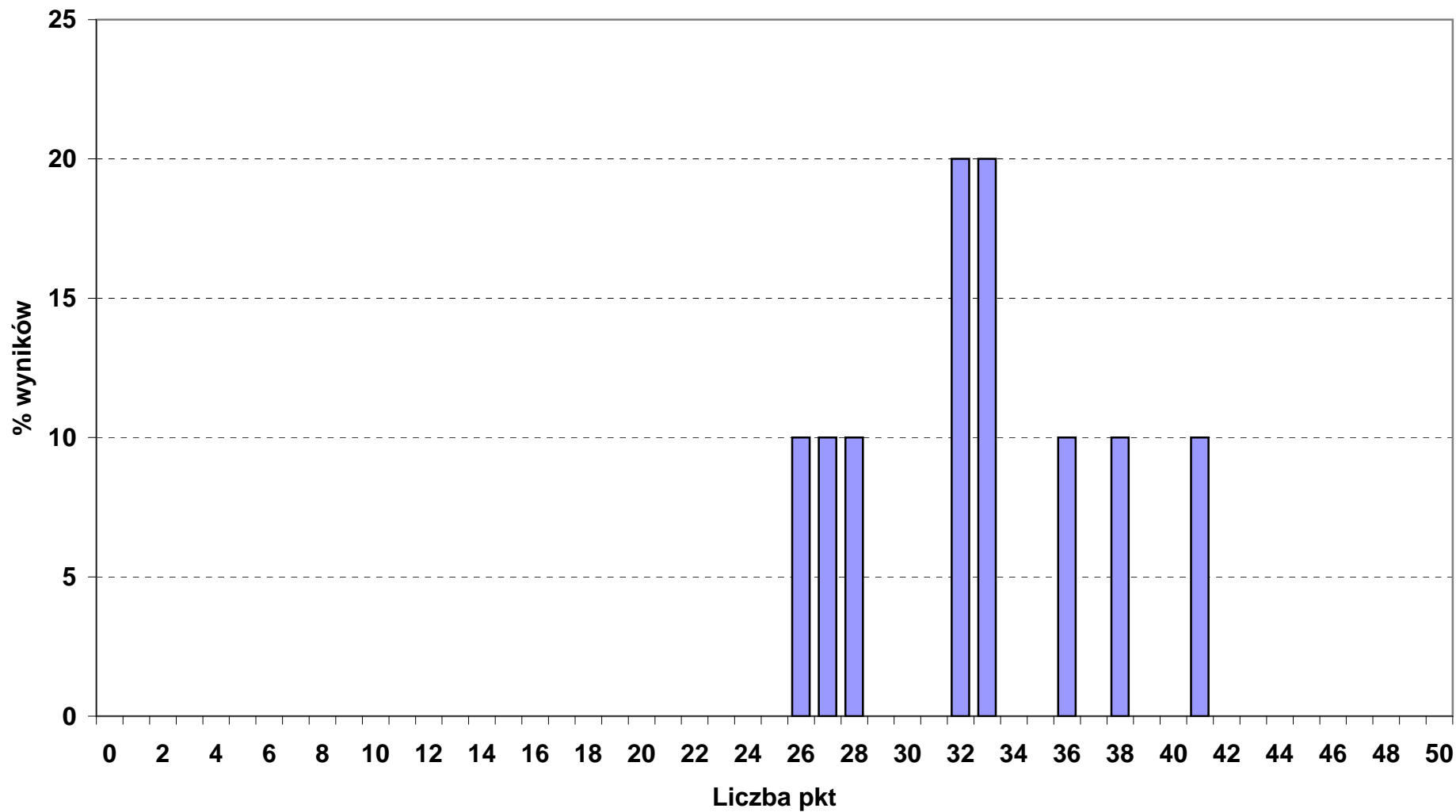

### Rozkład wyników punktowych z części I etapu pisemnego w okręgu OKE we Wrocławiu

■ 312\_01\_ TECHNIK INFORMATYK (liczba zdających: 1538)

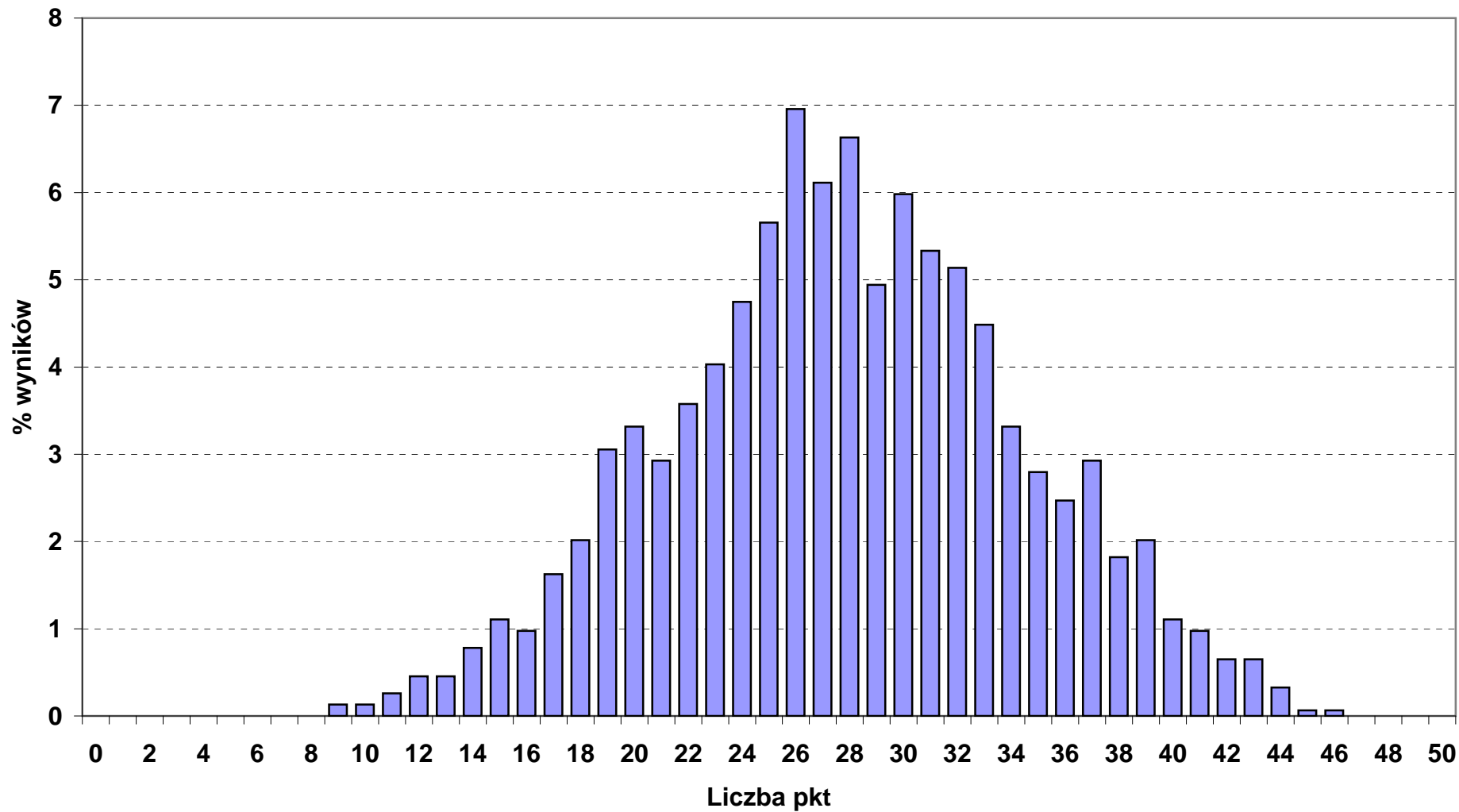

## Rozkład wyników punktowych z części I etapu pisemnego w okręgu OKE we Wrocławiu

■ 312\_02\_ TECHNIK TELEINFORMATYK (liczba zdających: 94)

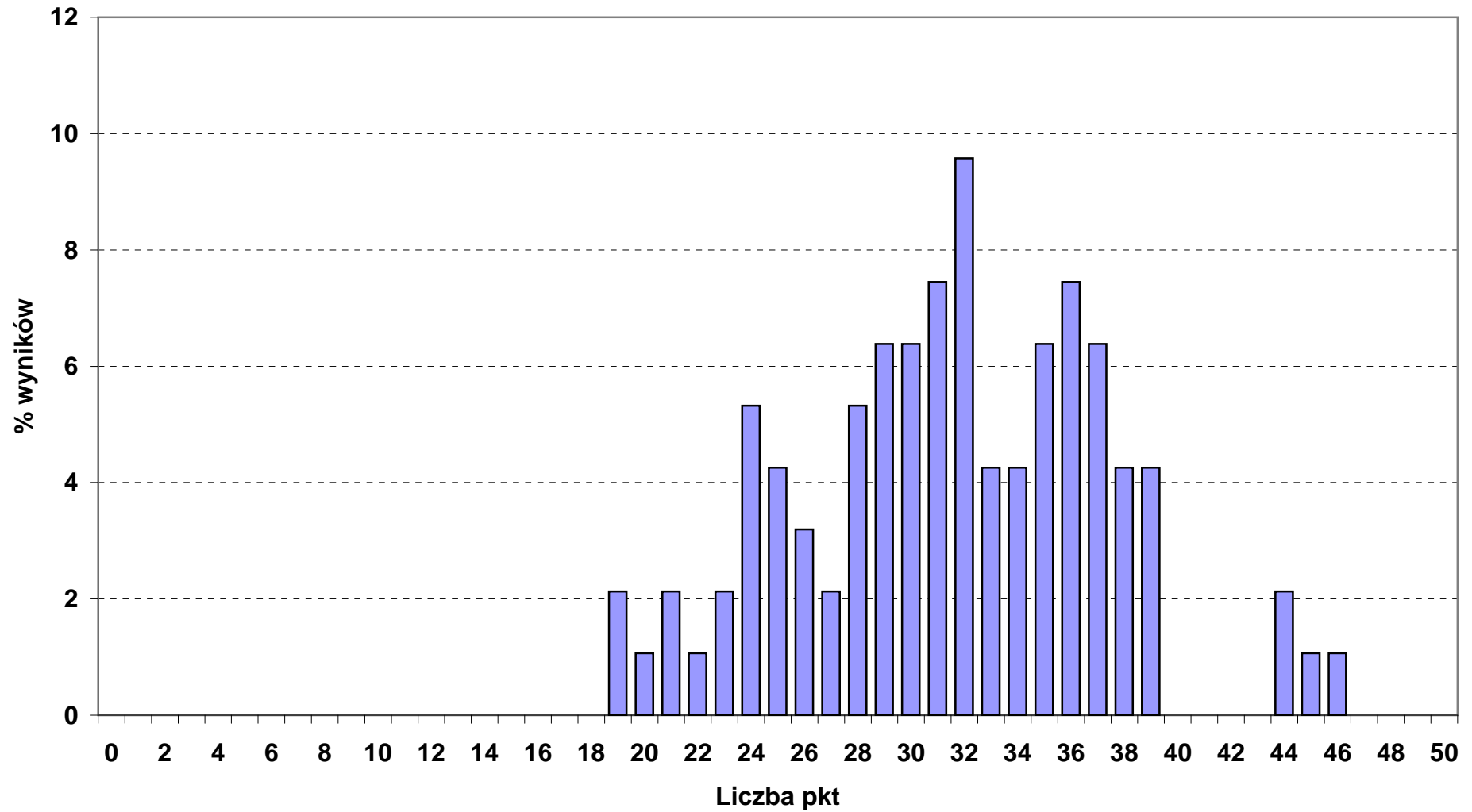

### Rozkład wyników punktowych z części I etapu pisemnego w okręgu OKE we Wrocławiu

■ 313\_01\_ FOTOTECHNIK (liczba zdających: 97)

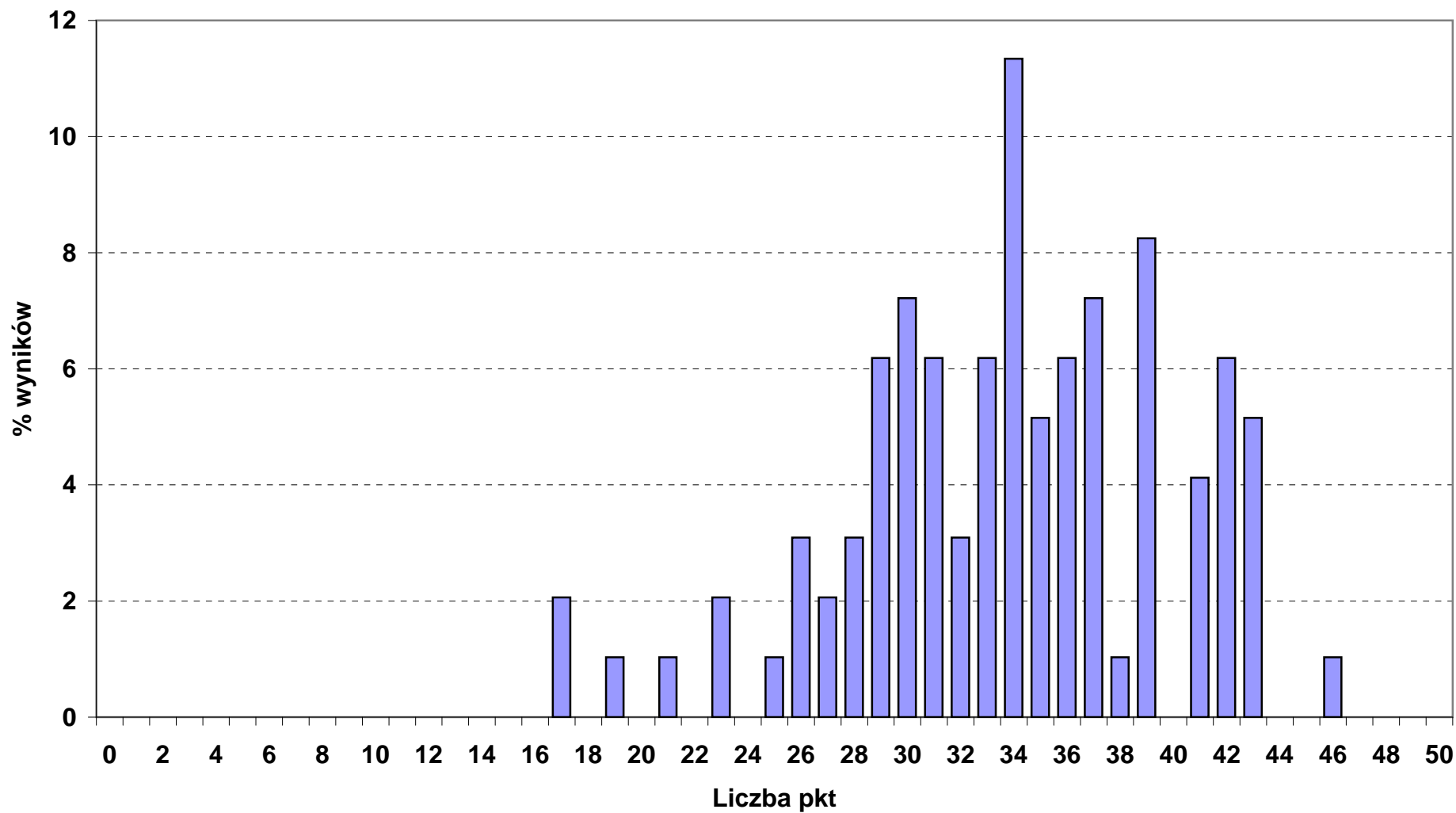

**Rozkład wyników punktowych z części I etapu pisemnego w okręgu OKE we Wrocławiu**

■ 313\_06\_ ASYSTENT OPERATORA DŹWIĘKU (liczba zdających: 59)

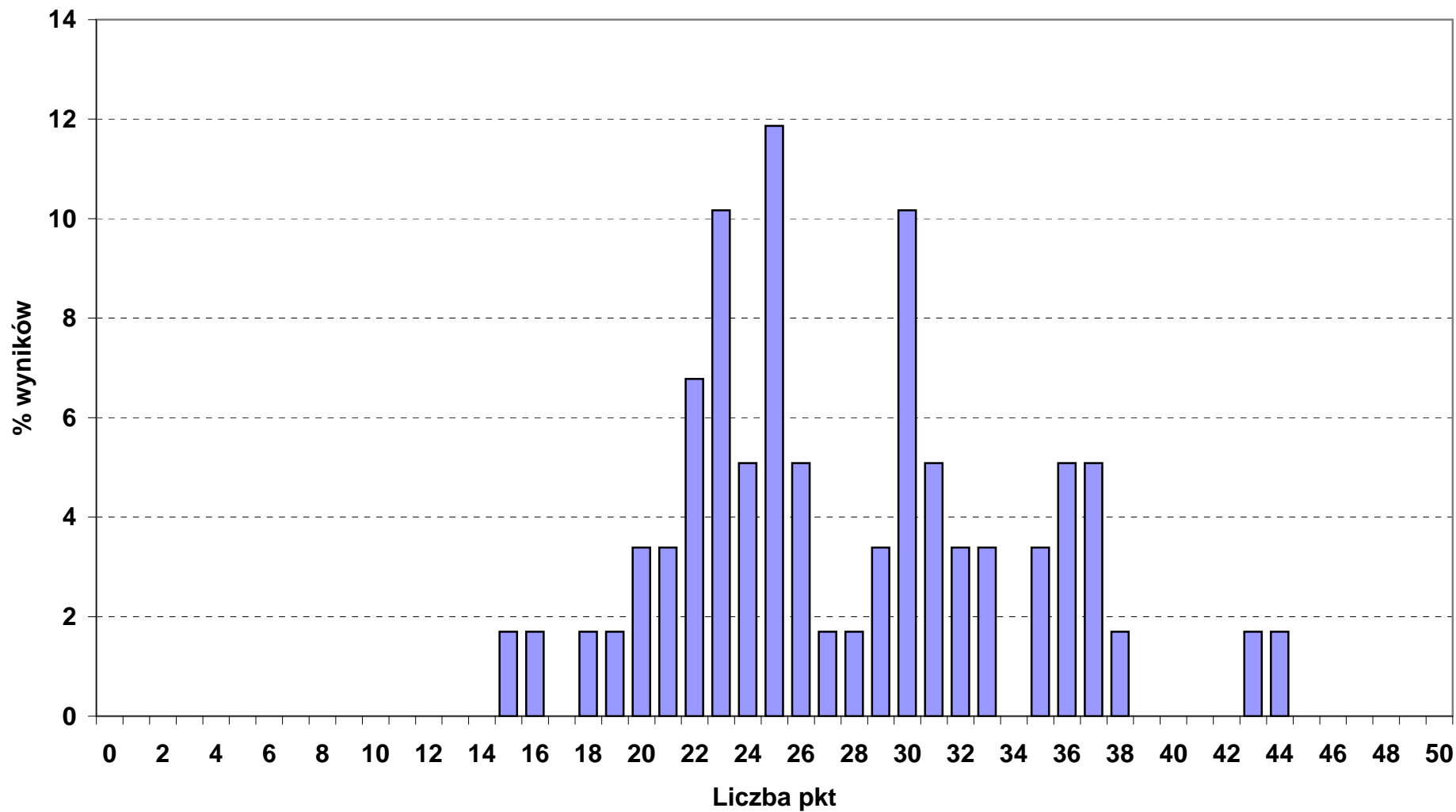



**Rozkład wyników punktowych z części I etapu pisemnego w okręgu OKE we Wrocławiu**

■ 314\_02\_ TECHNIK ŻEGLUGI ŚRÓDLĄDOWEJ (liczba zdających: 16)

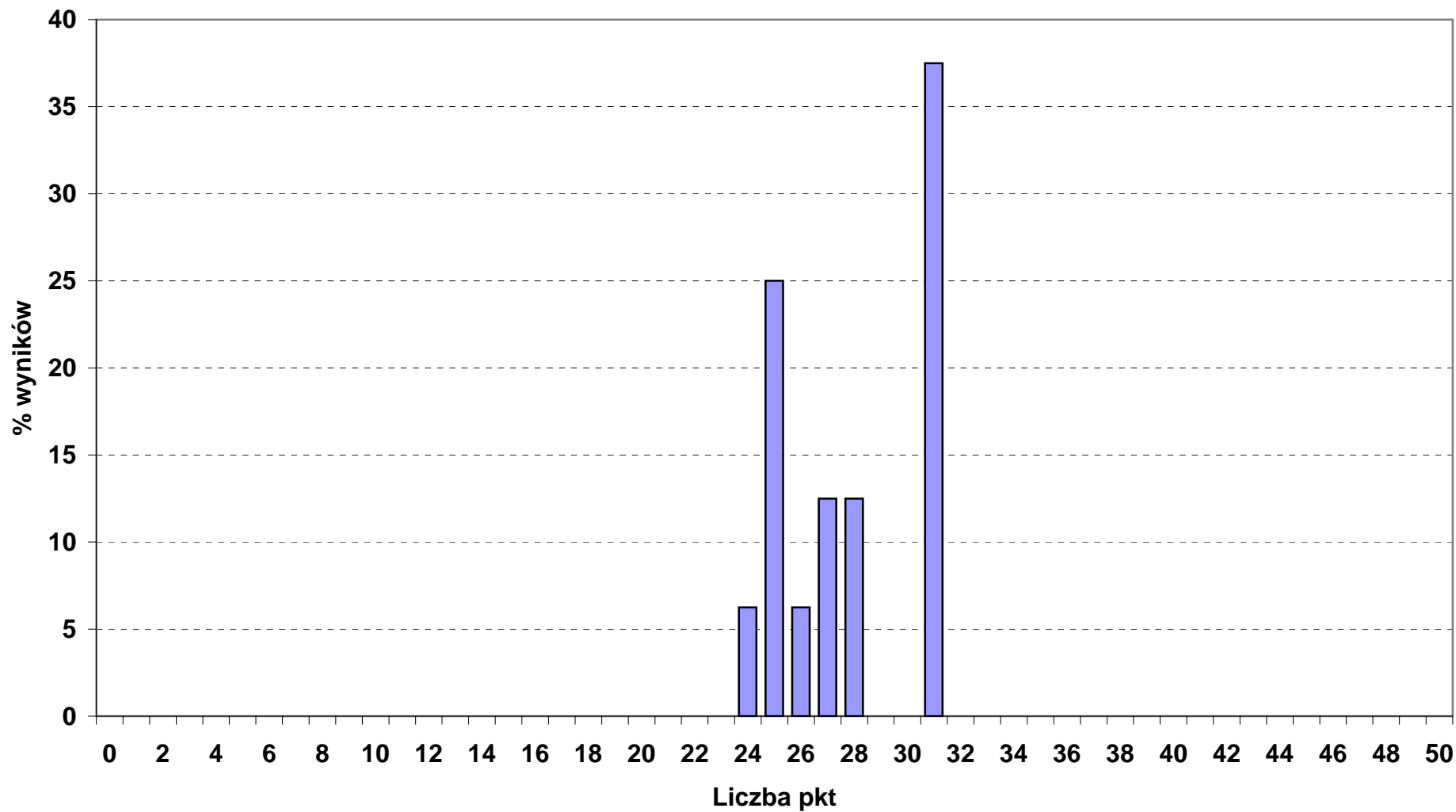

**Rozkład wyników punktowych z części I etapu pisemnego w okręgu OKE we Wrocławiu**

■ 315\_01\_ TECHNIK BEZPIECZEŃSTWA I HIGIENY PRACY (liczba zdających: 60)

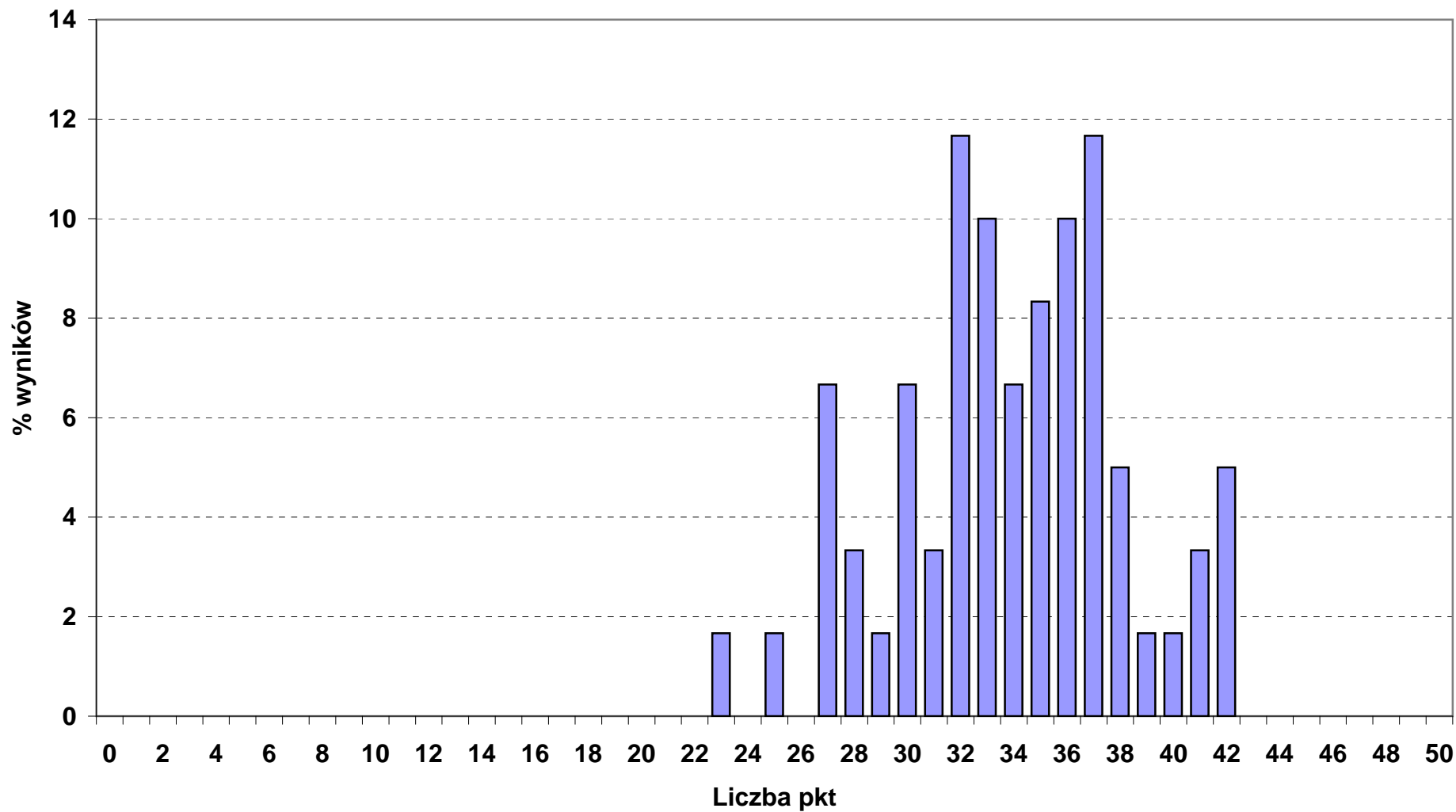

## Rozkład wyników punktowych z części I etapu pisemnego w okręgu OKE we Wrocławiu

■ 321\_01\_ TECHNIK HODOWCA KONI (liczba zdających: 40)

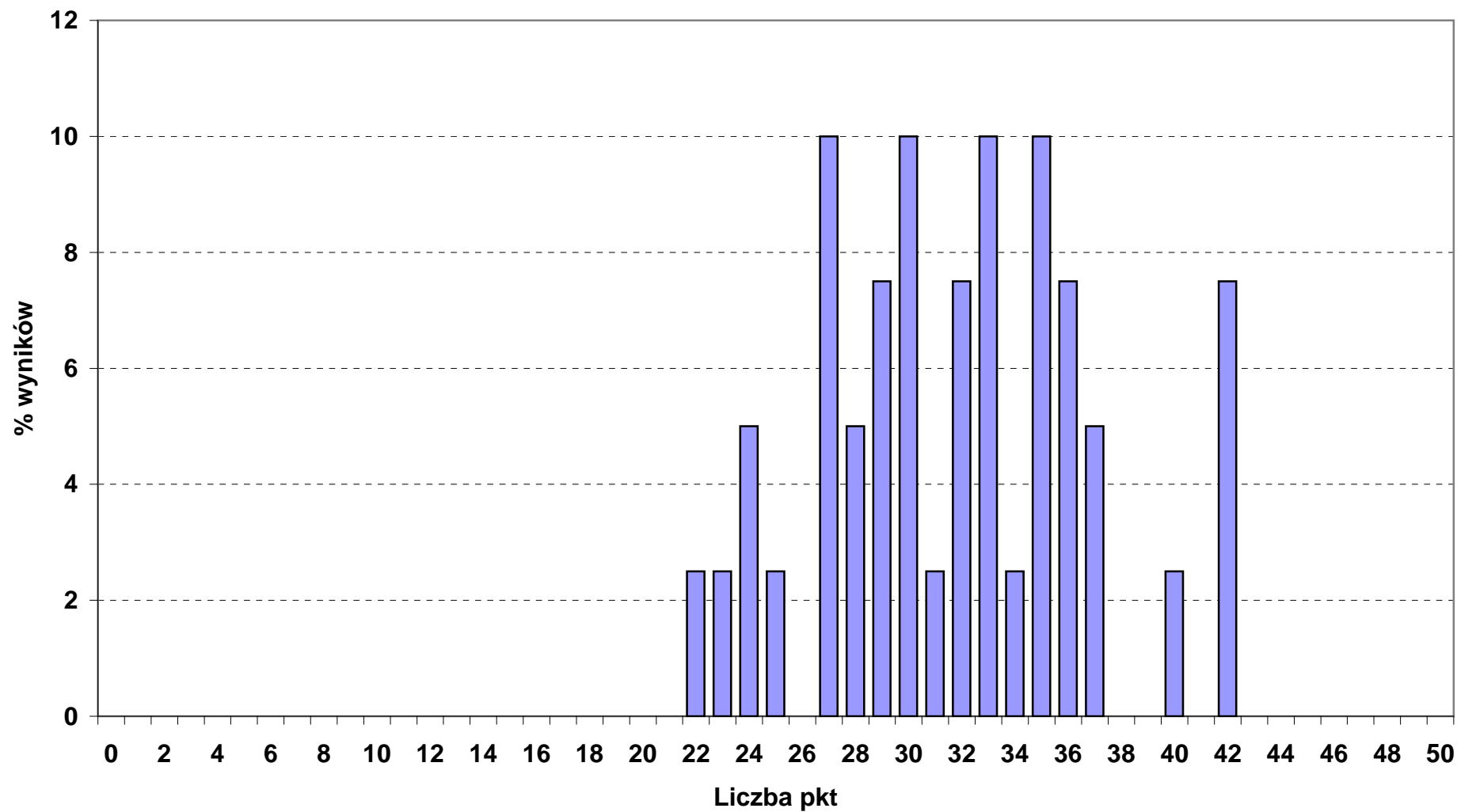

**Rozkład wyników punktowych z części I etapu pisemnego w okręgu OKE we Wrocławiu**

■ 321\_02\_ TECHNIK LEŚNIK (liczba zdających: 172)

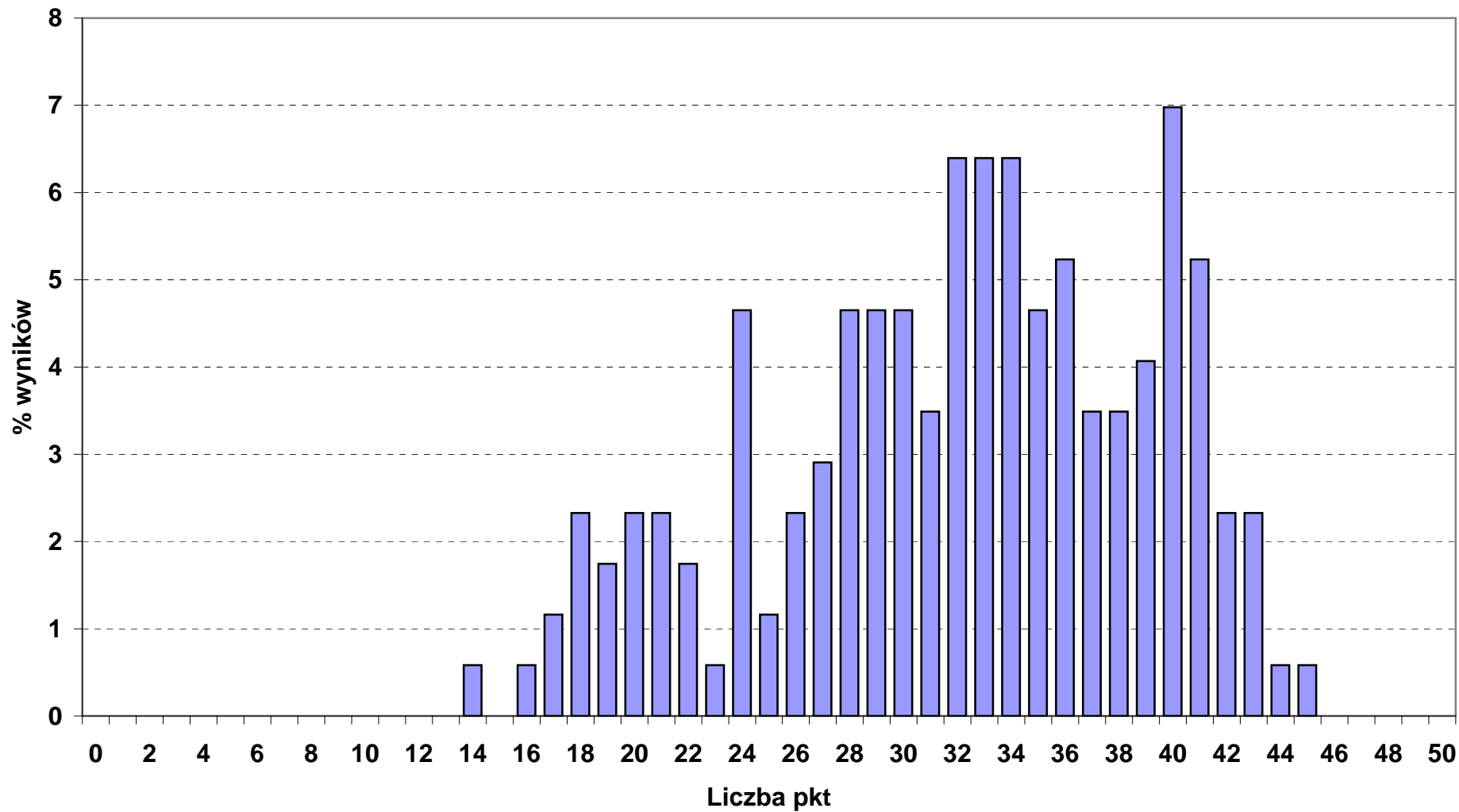

**Rozkład wyników punktowych z części I etapu pisemnego w okręgu OKE we Wrocławiu**

■ 321\_03\_ TECHNIK OGRODNIK (liczba zdających: 8)

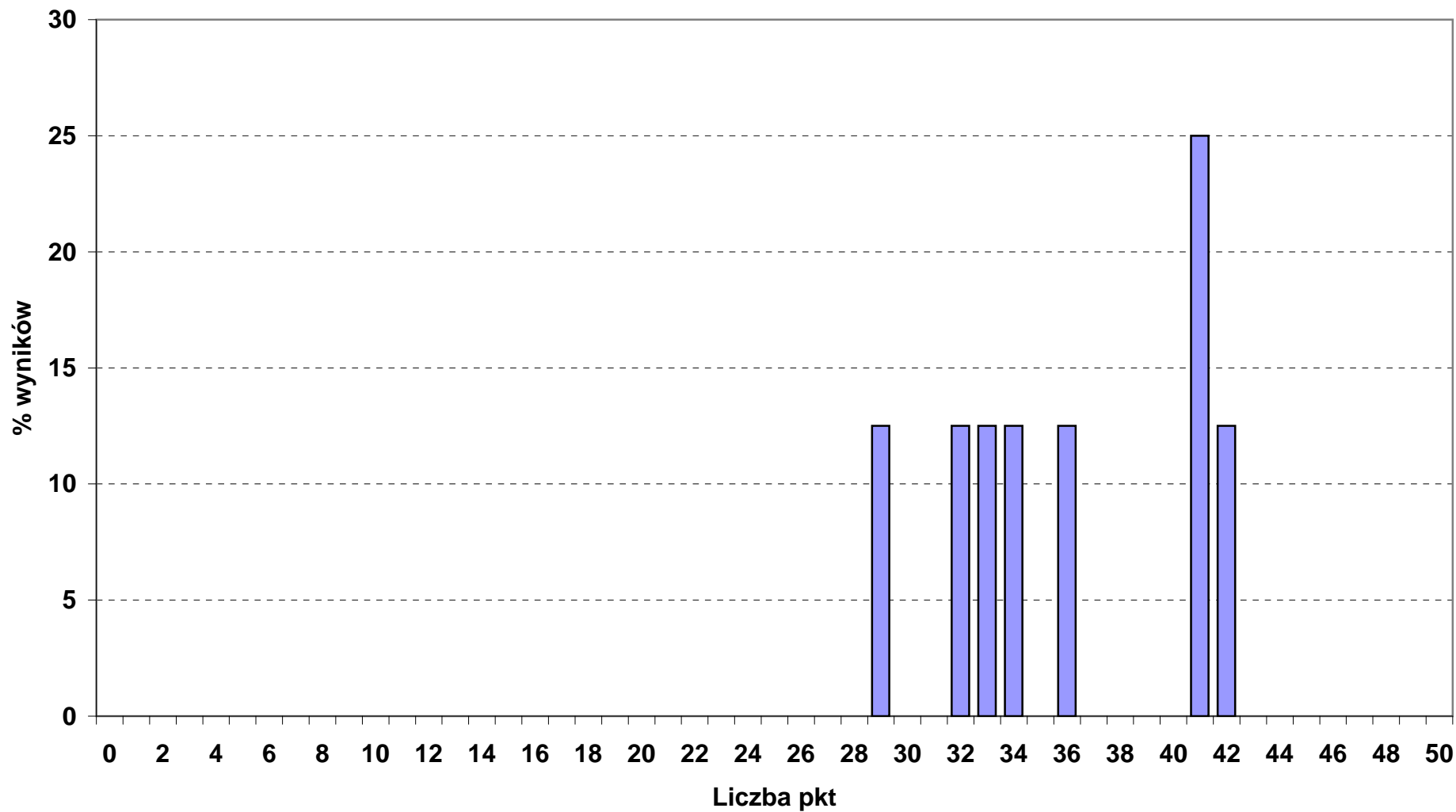

**Rozkład wyników punktowych z części I etapu pisemnego w okręgu OKE we Wrocławiu**

■ 321\_05\_ TECHNIK ROLNIK (liczba zdających: 263)

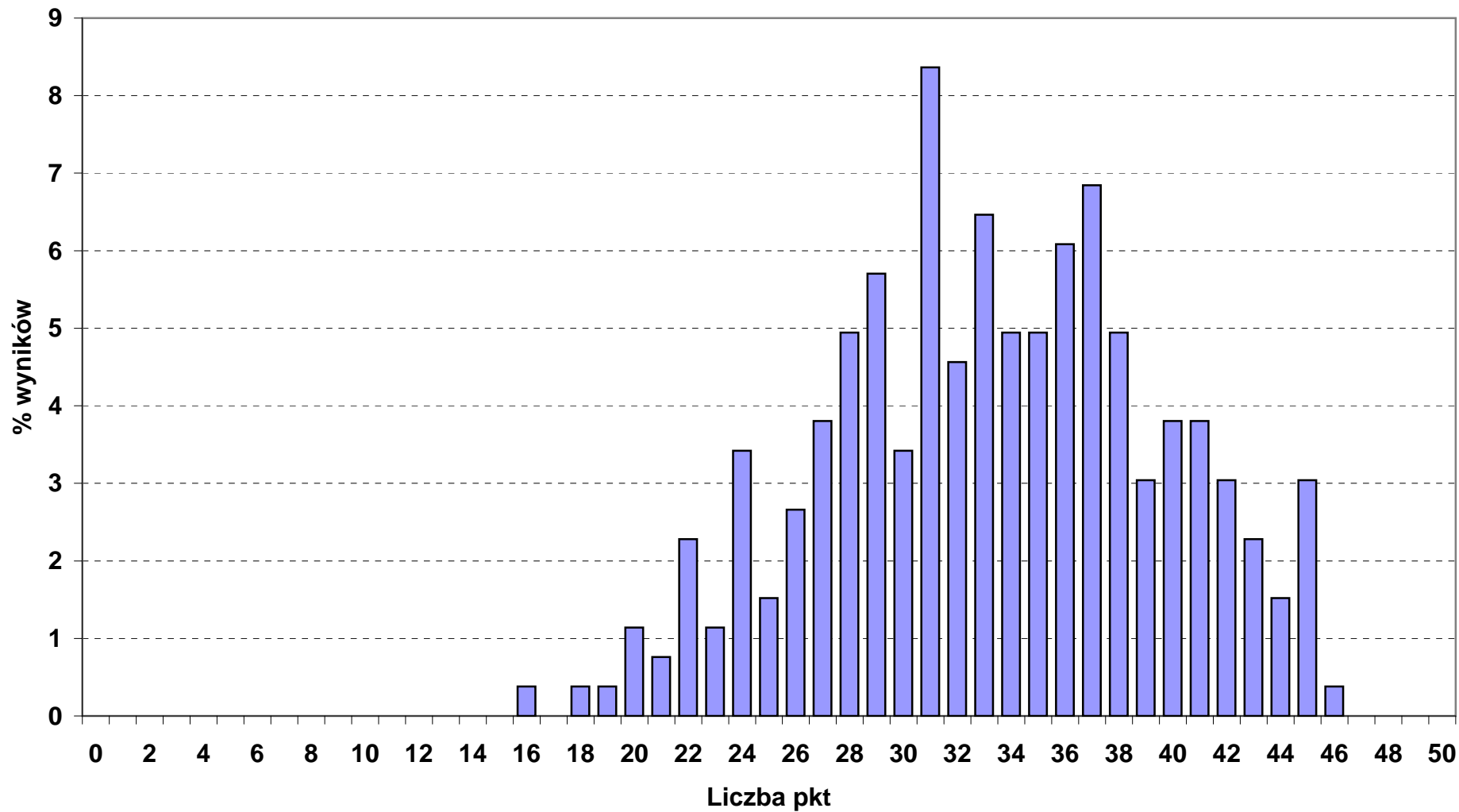

**Rozkład wyników punktowych z części I etapu pisemnego w okręgu OKE we Wrocławiu**

■ 321\_07\_ TECHNIK ARCHITEKTURY KRAJOBRAZU (liczba zdających: 368)

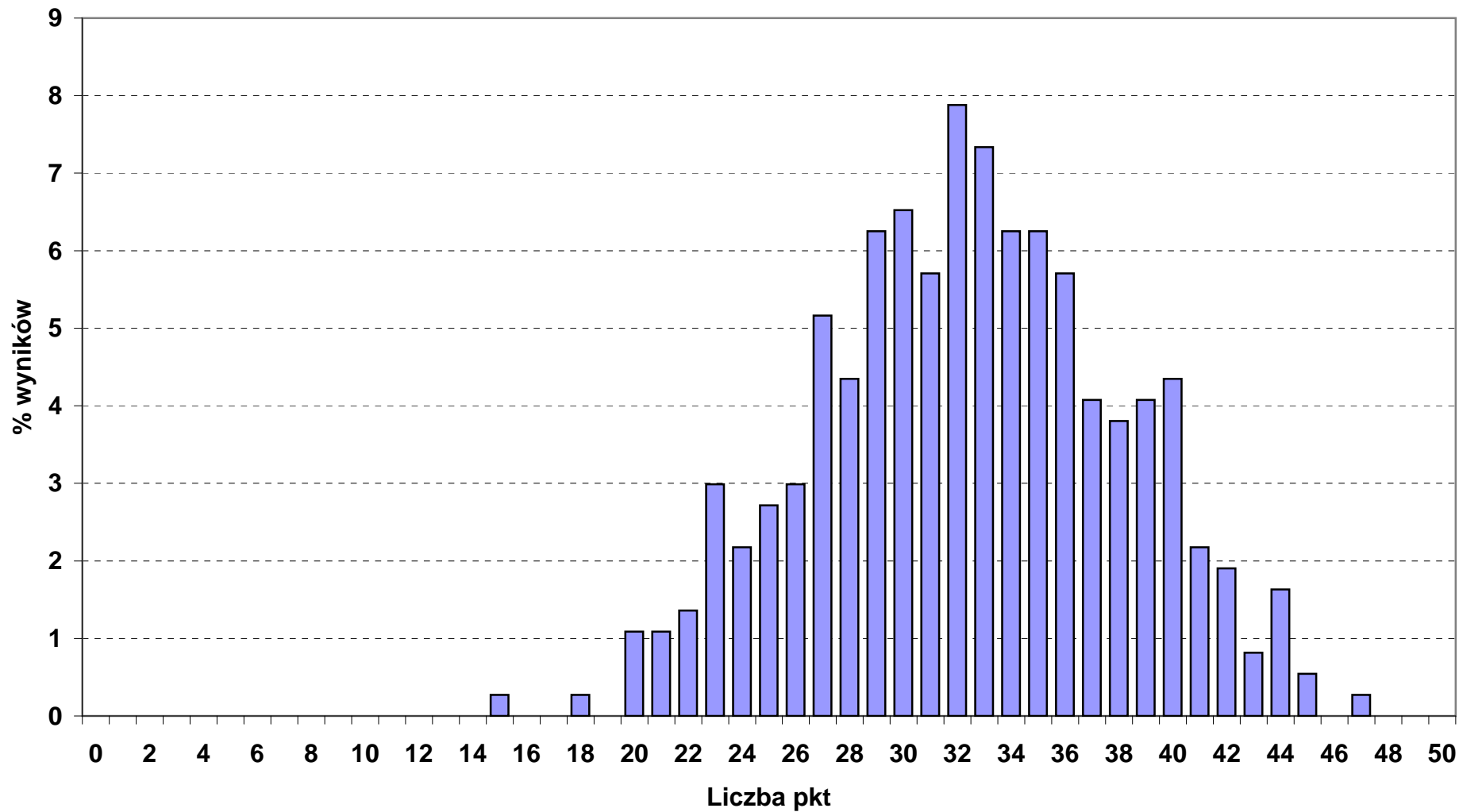

**Rozkład wyników punktowych z części I etapu pisemnego w okręgu OKE we Wrocławiu**

■ 321\_09\_ TECHNIK TECHNOLOGII ŻYWNOŚCI (liczba zdających: 81)

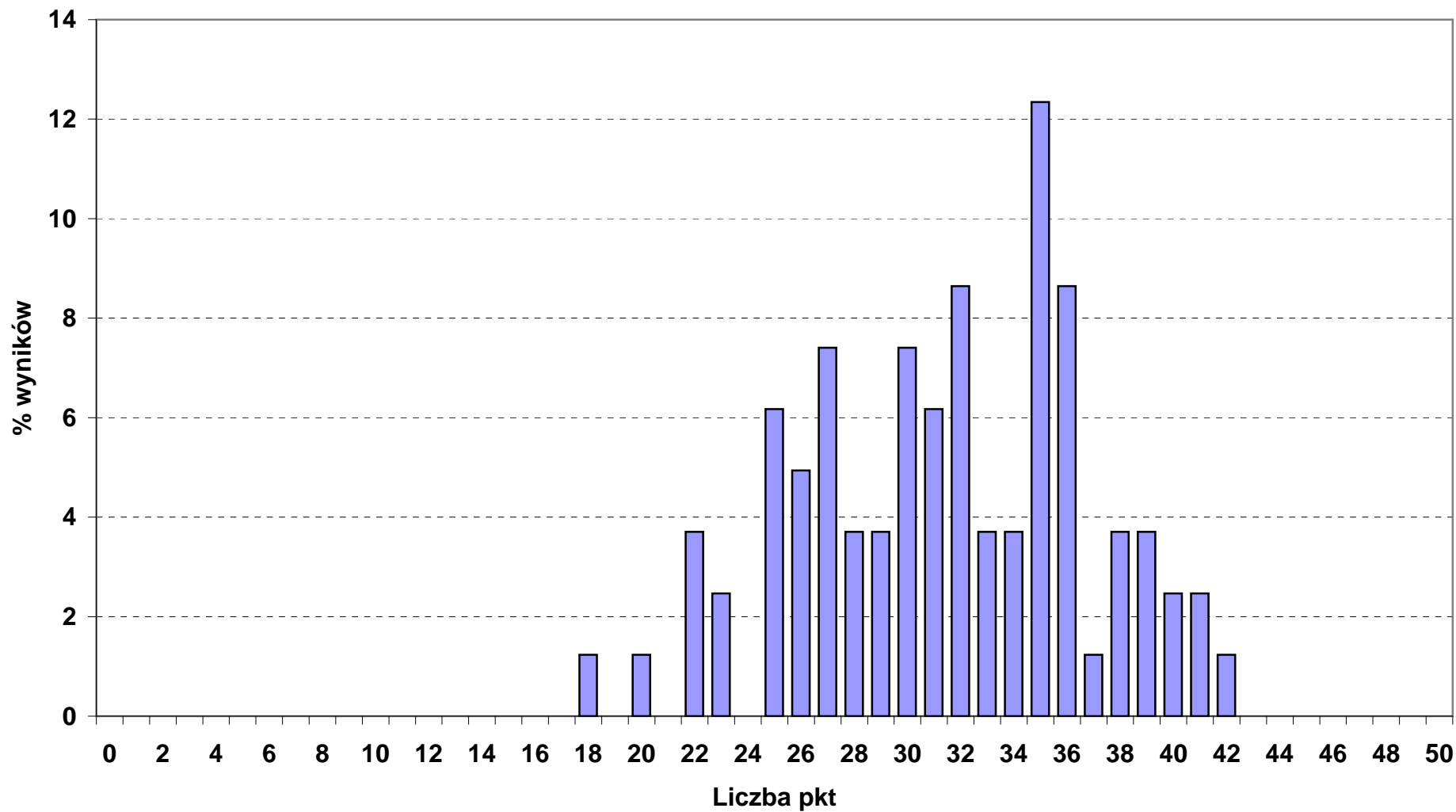



**Rozkład wyników punktowych z części I etapu pisemnego w okręgu OKE we Wrocławiu**

■ 321\_10\_ TECHNIK ŻYWIENIA I GOSPODARSTWA DOMOWEGO (liczba zdających: 397)

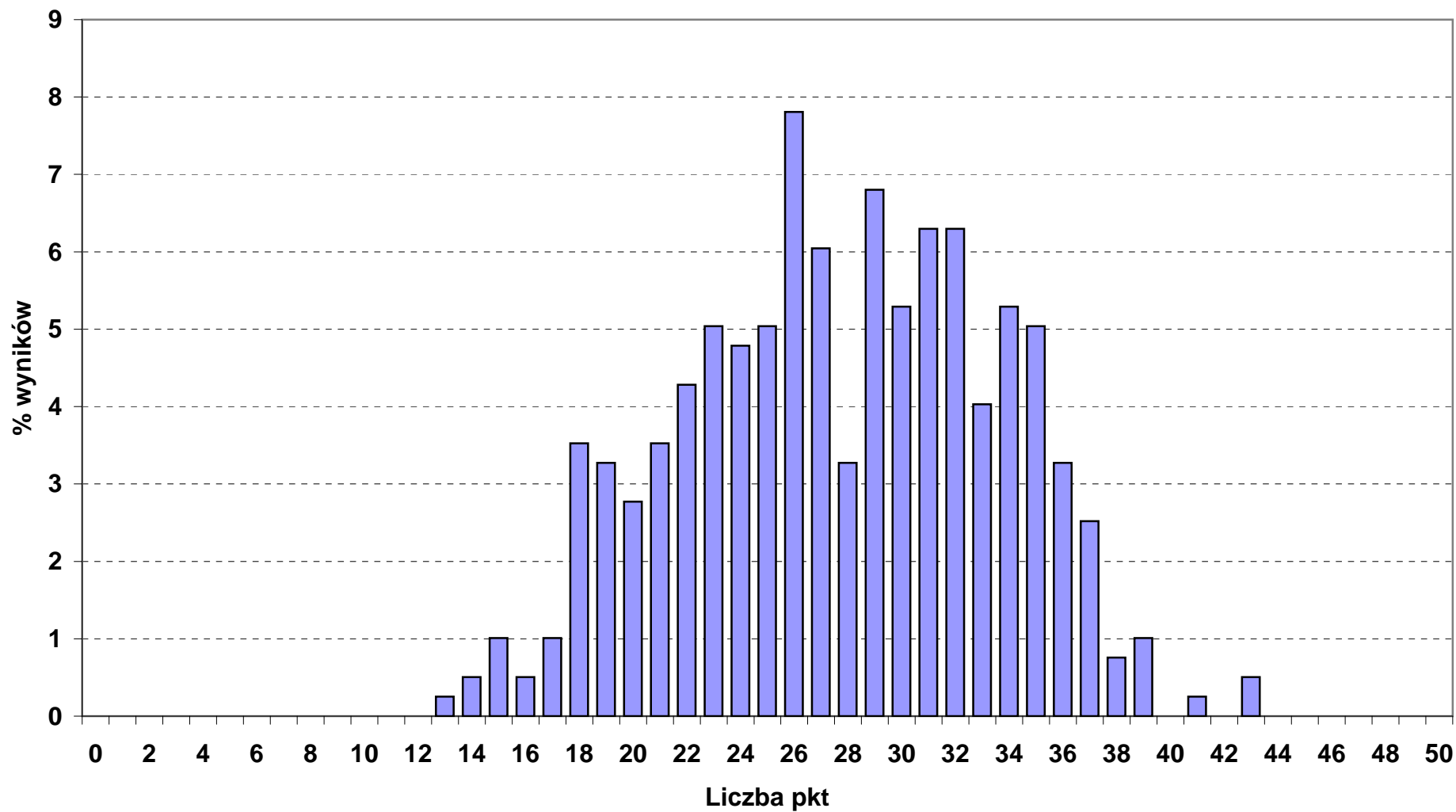

**Rozkład wyników punktowych z części I etapu pisemnego w okręgu OKE we Wrocławiu**

■ 322\_01\_ ASYSTENTKA STOMATOLOGICZNA (liczba zdających: 51)

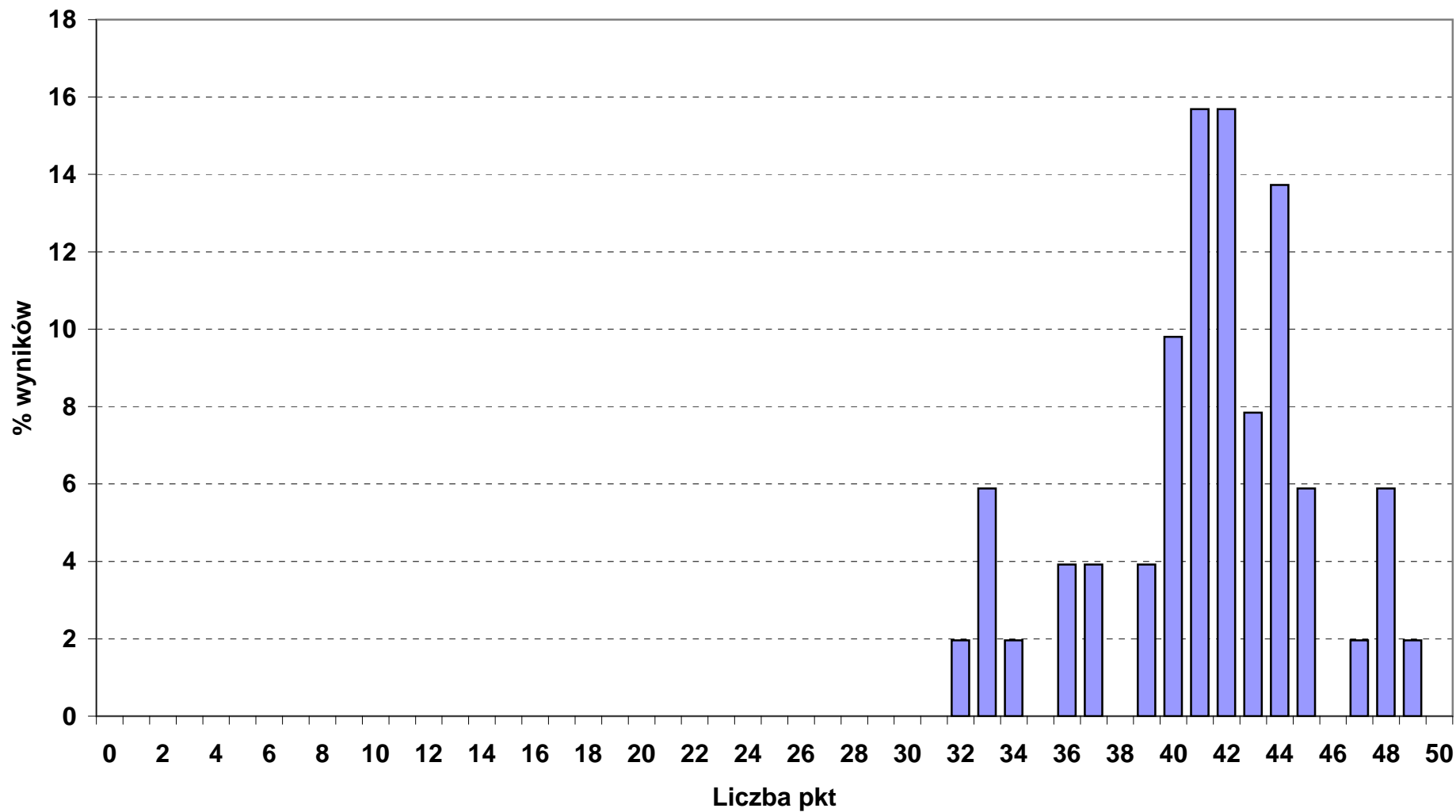

**Rozkład wyników punktowych z części I etapu pisemnego w okręgu OKE we Wrocławiu**

■ 322\_03\_ HIGIENISTKA STOMATOLOGICZNA (liczba zdających: 23)

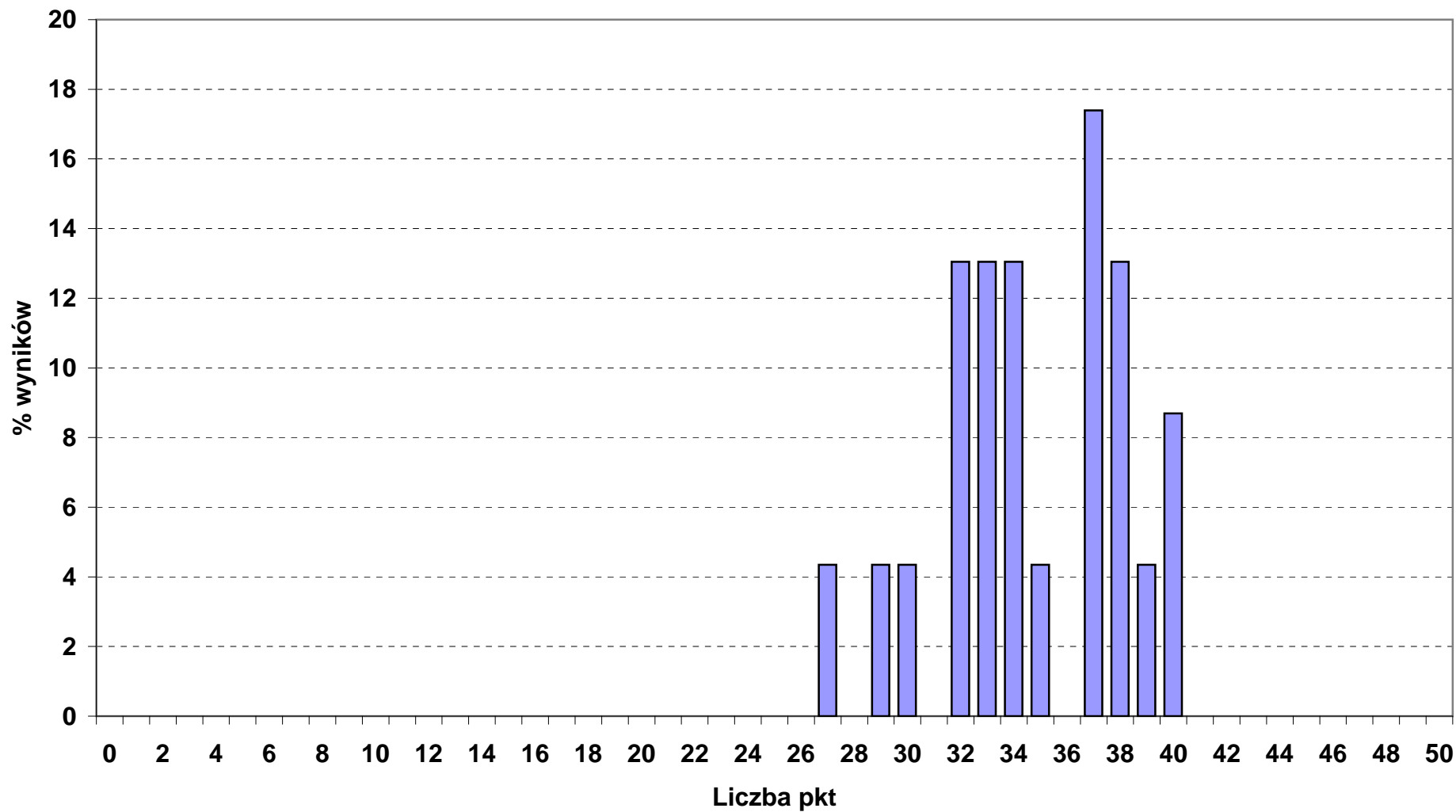

**Rozkład wyników punktowych z części I etapu pisemnego w okręgu OKE we Wrocławiu**

■ 322\_06\_ RATOWNIK MEDYCZNY (liczba zdających: 162)

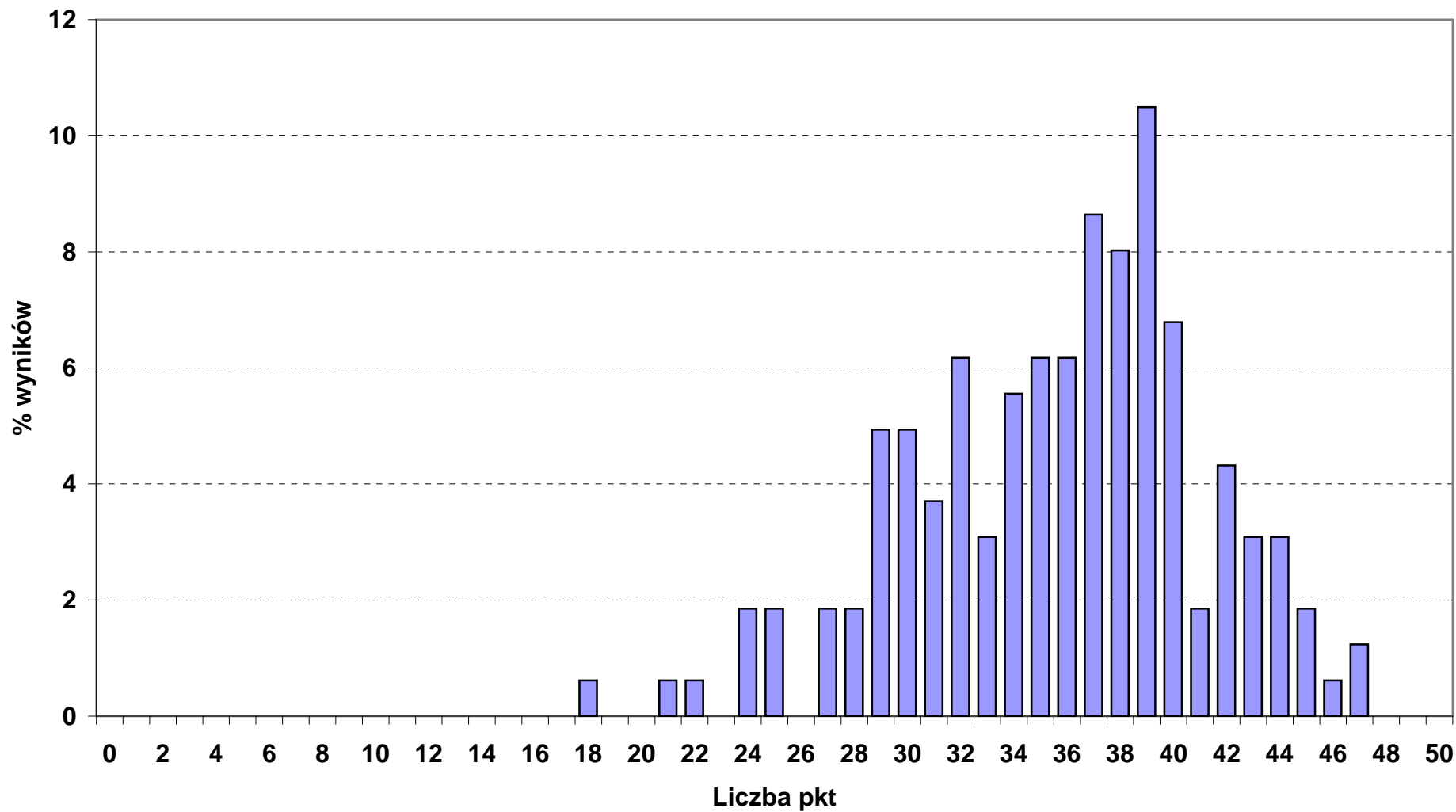

**Rozkład wyników punktowych z części I etapu pisemnego w okręgu OKE we Wrocławiu**

■ 322\_10\_ TECHNIK FARMACEUTYCZNY (liczba zdających: 395)

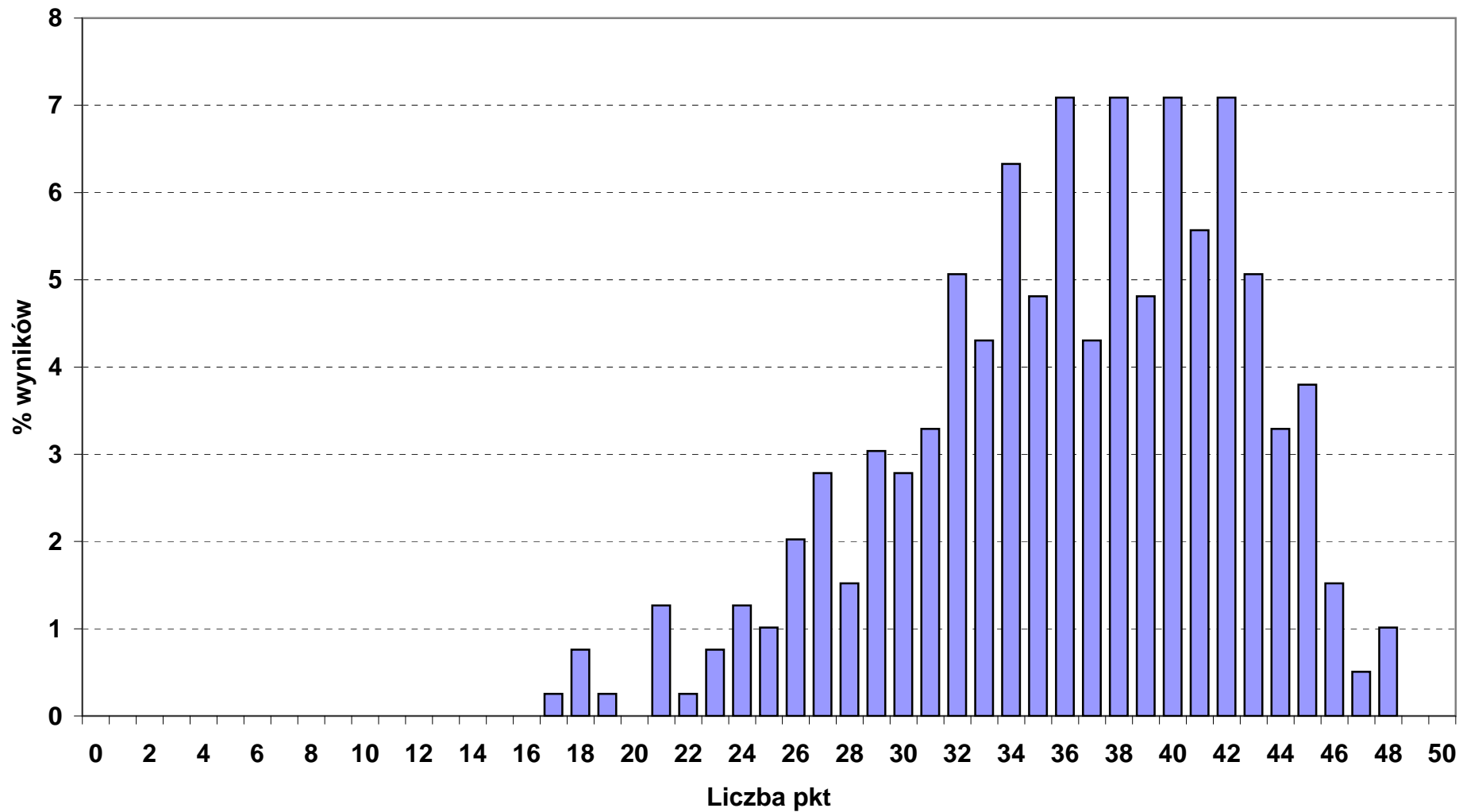

### Rozkład wyników punktowych z części I etapu pisemnego w okręgu OKE we Wrocławiu

■ 322\_12\_ TECHNIK MASAŻYSTA (liczba zdających: 205)

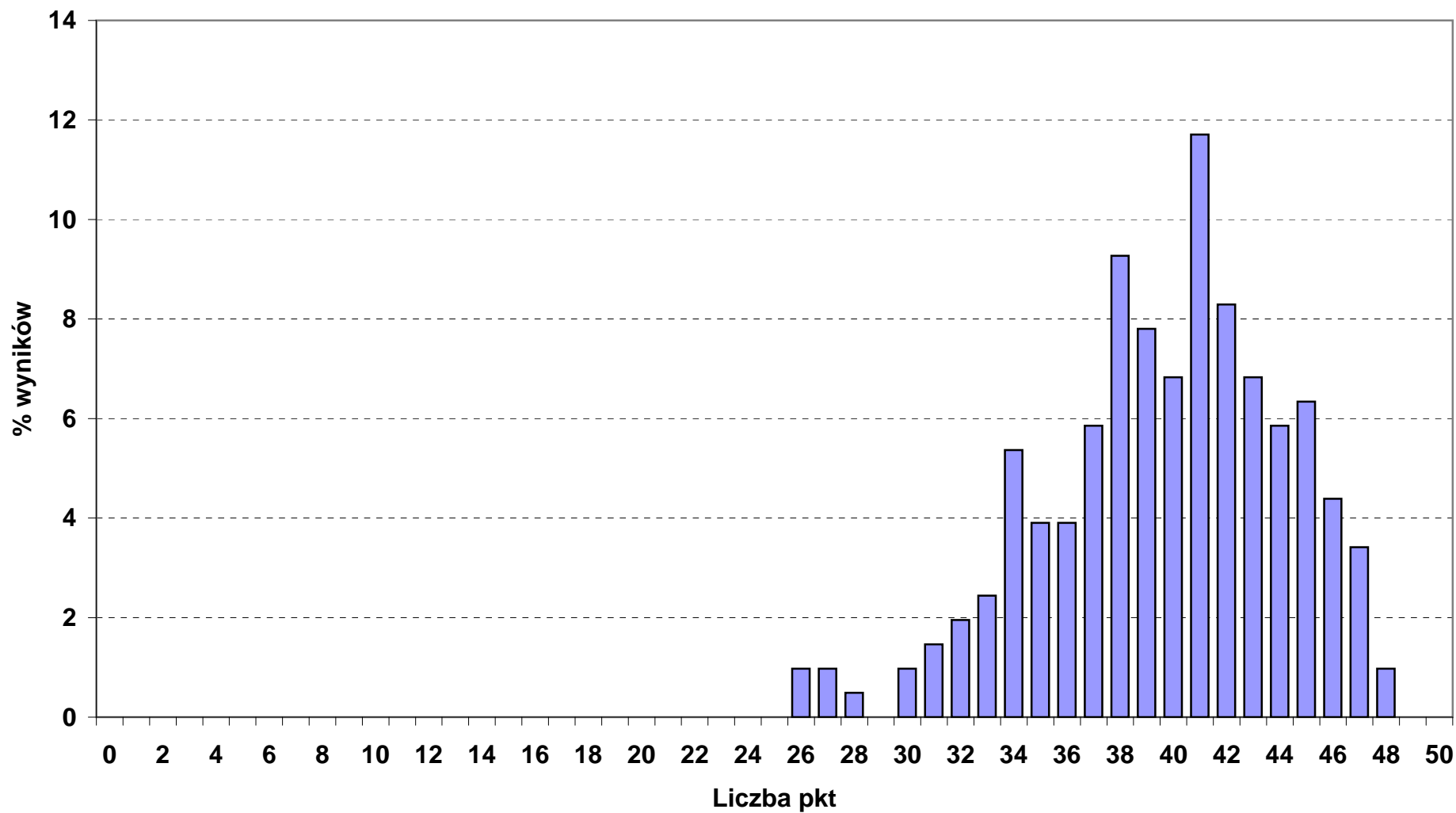

**Rozkład wyników punktowych z części I etapu pisemnego w okręgu OKE we Wrocławiu**

■ 322\_14\_ TECHNIK WETERYNARII (liczba zdających: 73)

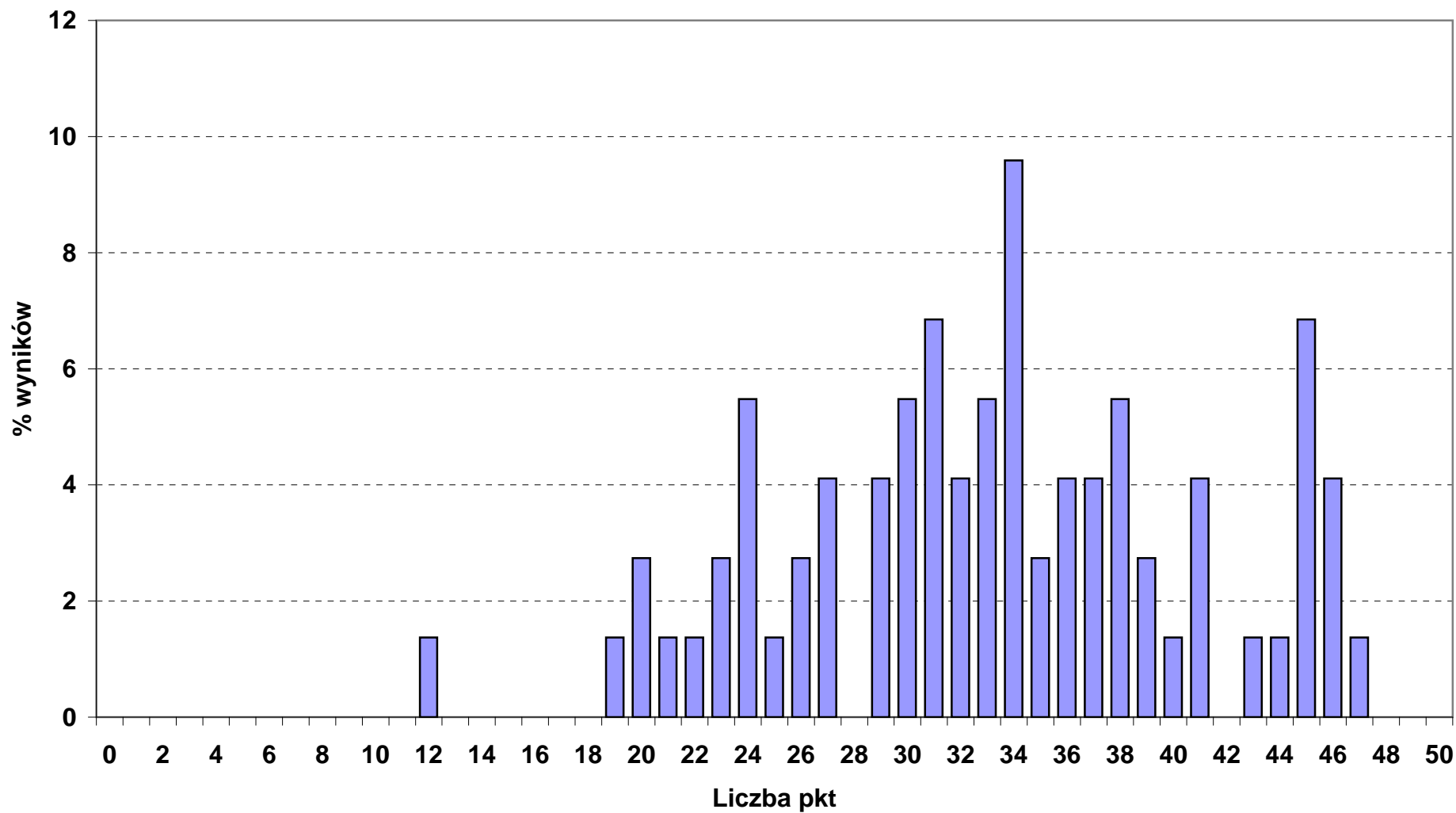

**Rozkład wyników punktowych z części I etapu pisemnego w okręgu OKE we Wrocławiu**

■ 322\_15\_ TERAPEUTA ZAJĘCIOWY (liczba zdających: 7)

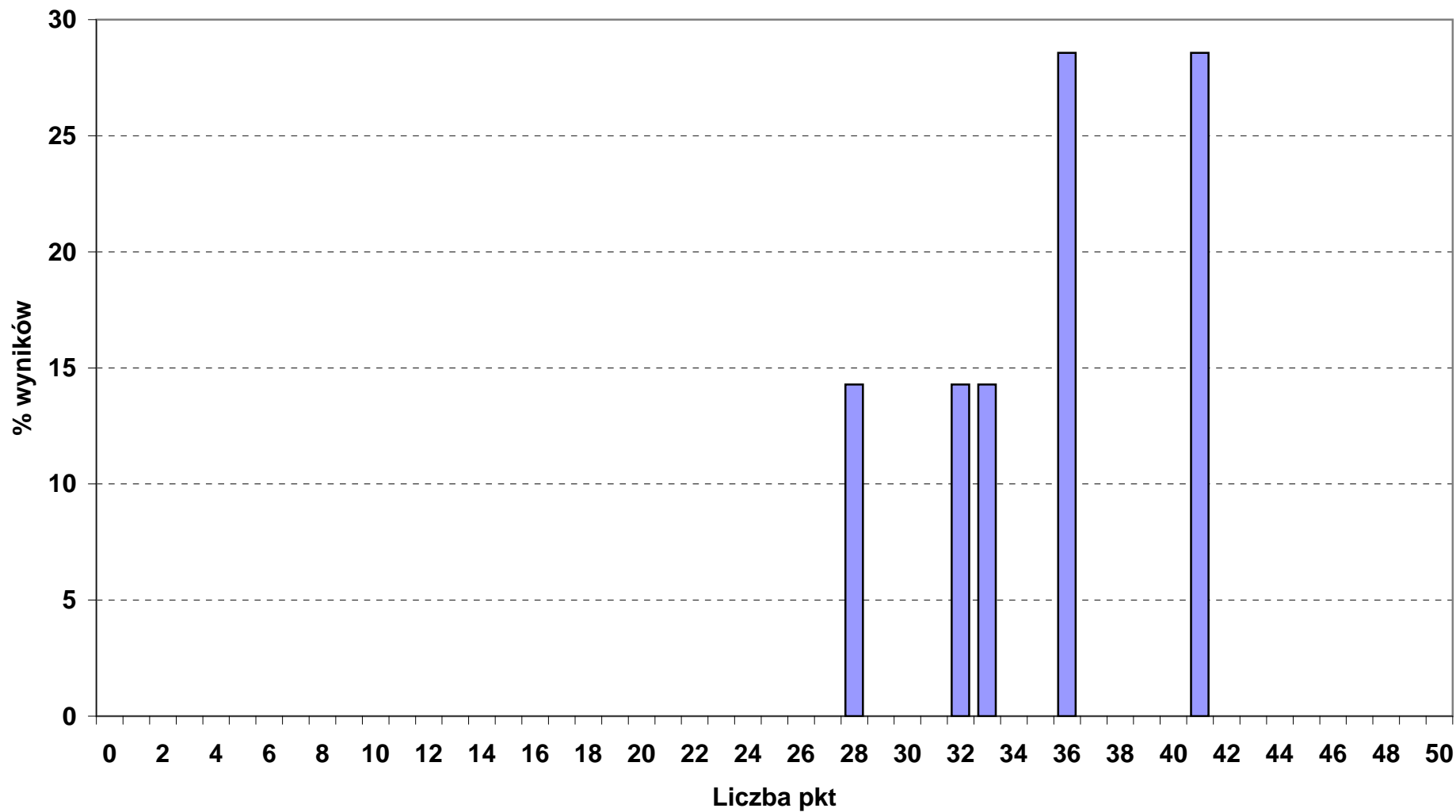



**Rozkład wyników punktowych z części I etapu pisemnego w okręgu OKE we Wrocławiu**

■ 322\_16\_ TECHNIK OPTYK (liczba zdających: 17)

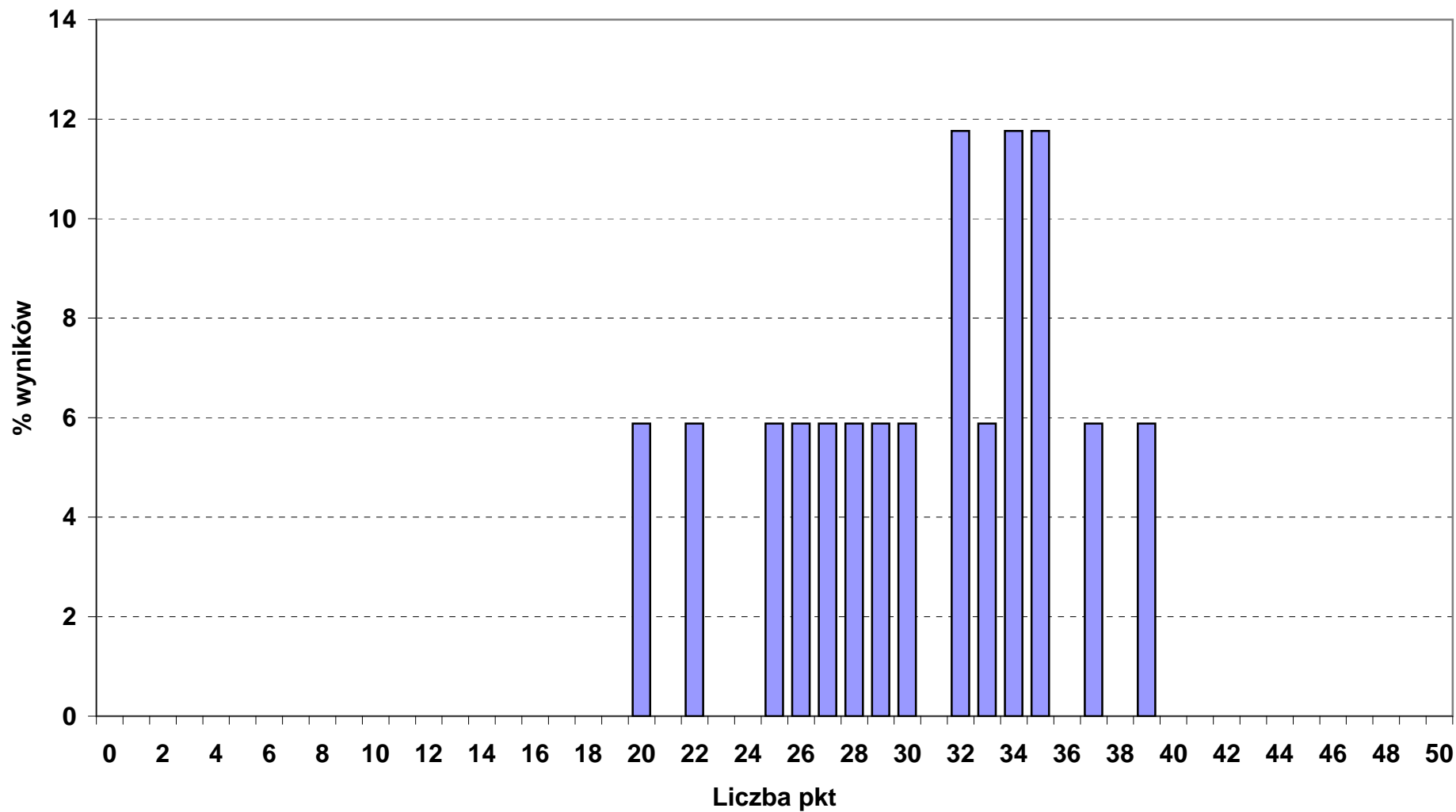

## Rozkład wyników punktowych z części I etapu pisemnego w okręgu OKE we Wrocławiu

■ 322\_17\_ PROTETYK SŁUCHU (liczba zdających: 40)

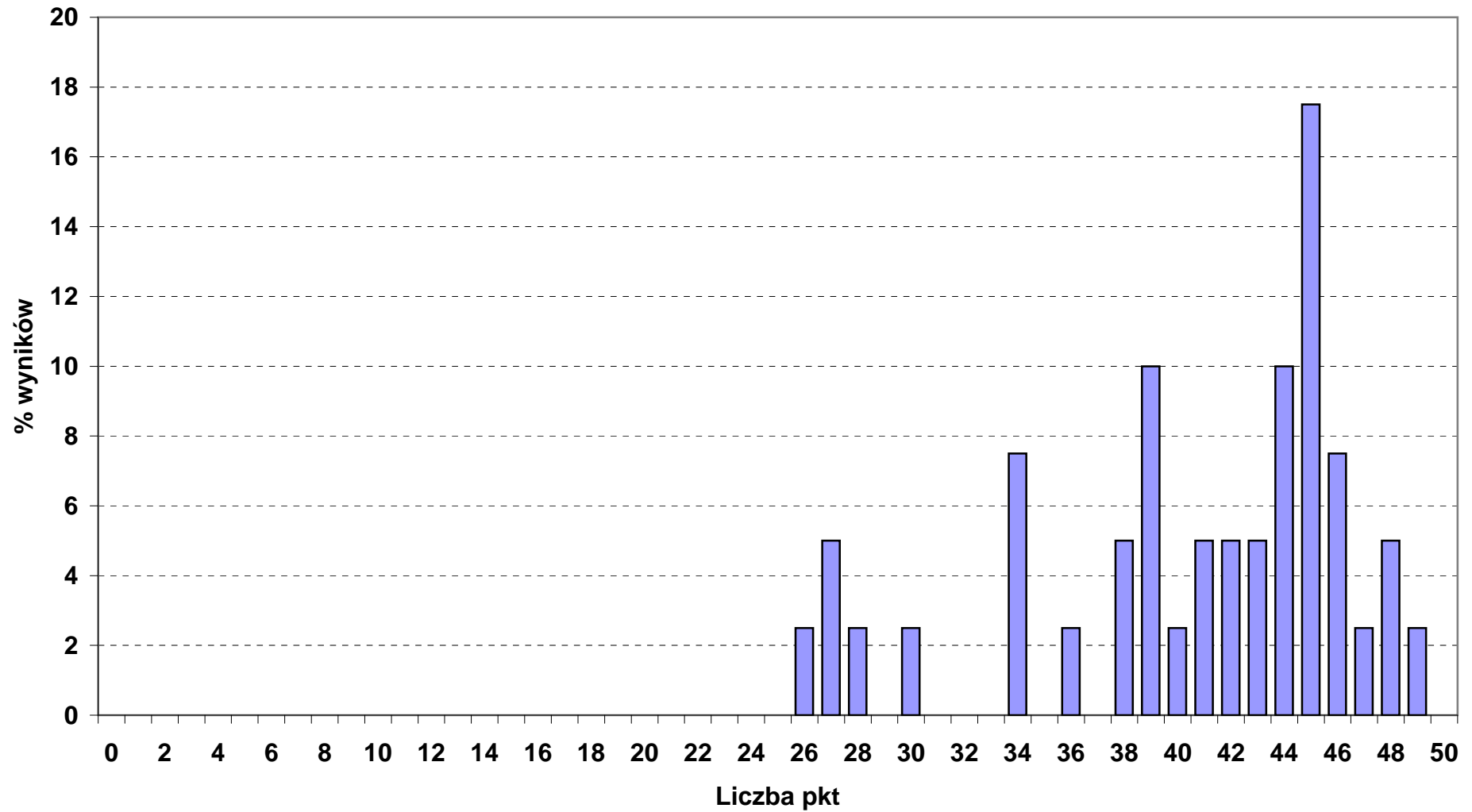

**Rozkład wyników punktowych z części I etapu pisemnego w okręgu OKE we Wrocławiu**

■ 322\_19\_ TECHNIK ELEKTORADIOLOG (liczba zdających: 10)

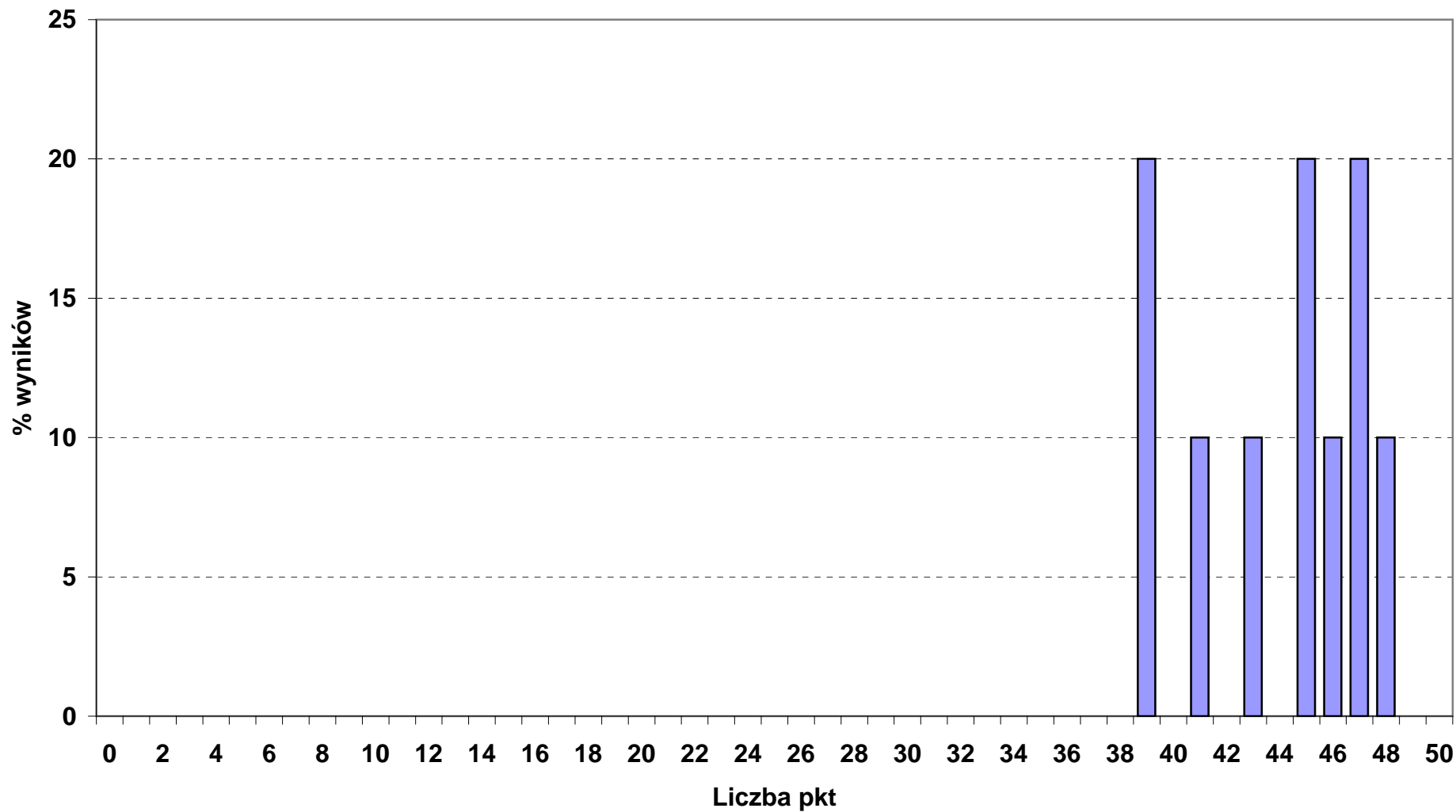

**Rozkład wyników punktowych z części I etapu pisemnego w okręgu OKE we Wrocławiu**

■ 322\_21\_ OPIEKUNKA DZIECIĘCA (liczba zdających: 25)

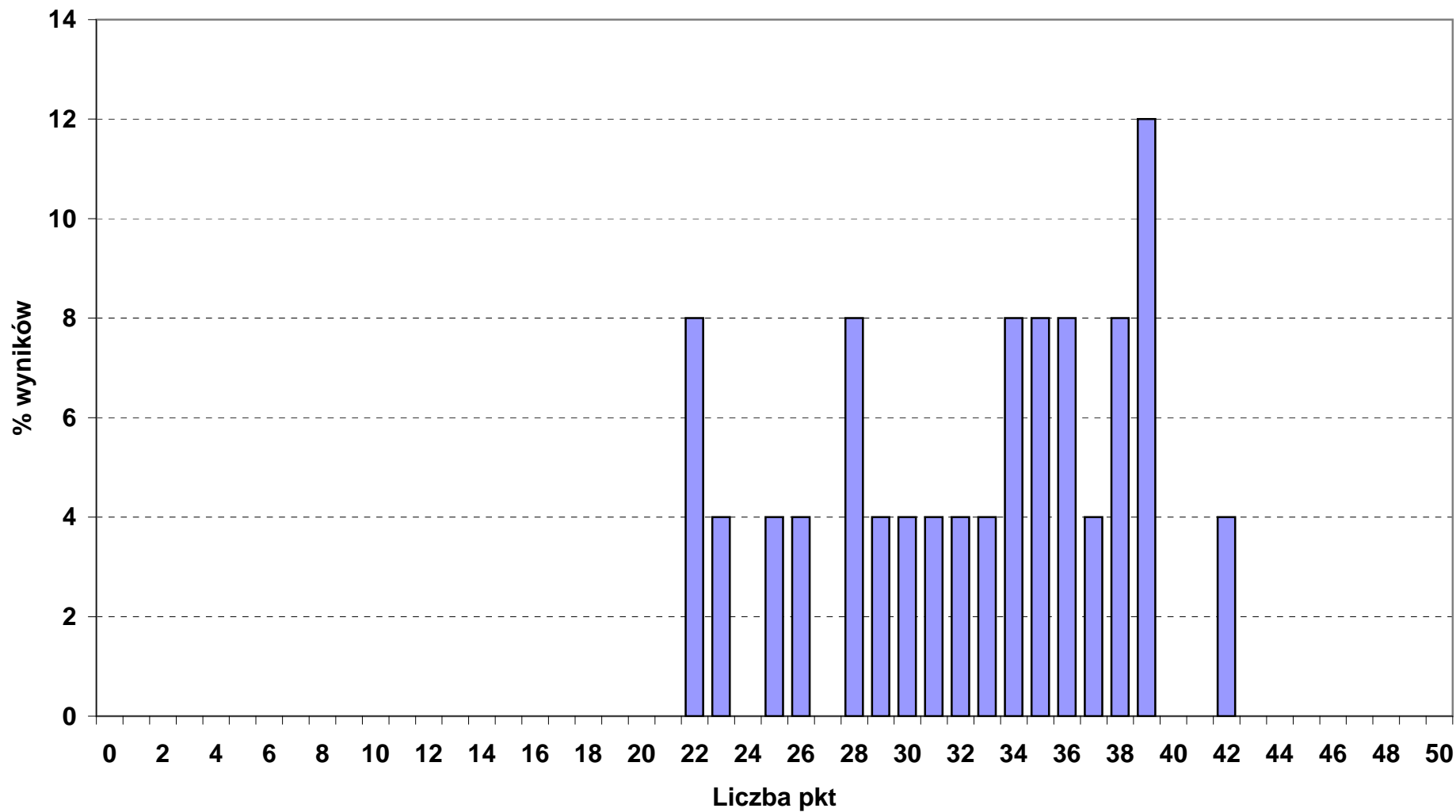

**Rozkład wyników punktowych z części I etapu pisemnego w okręgu OKE we Wrocławiu**

■ 341\_01\_ TECHNIK AGROBIZNESU (liczba zdających: 362)

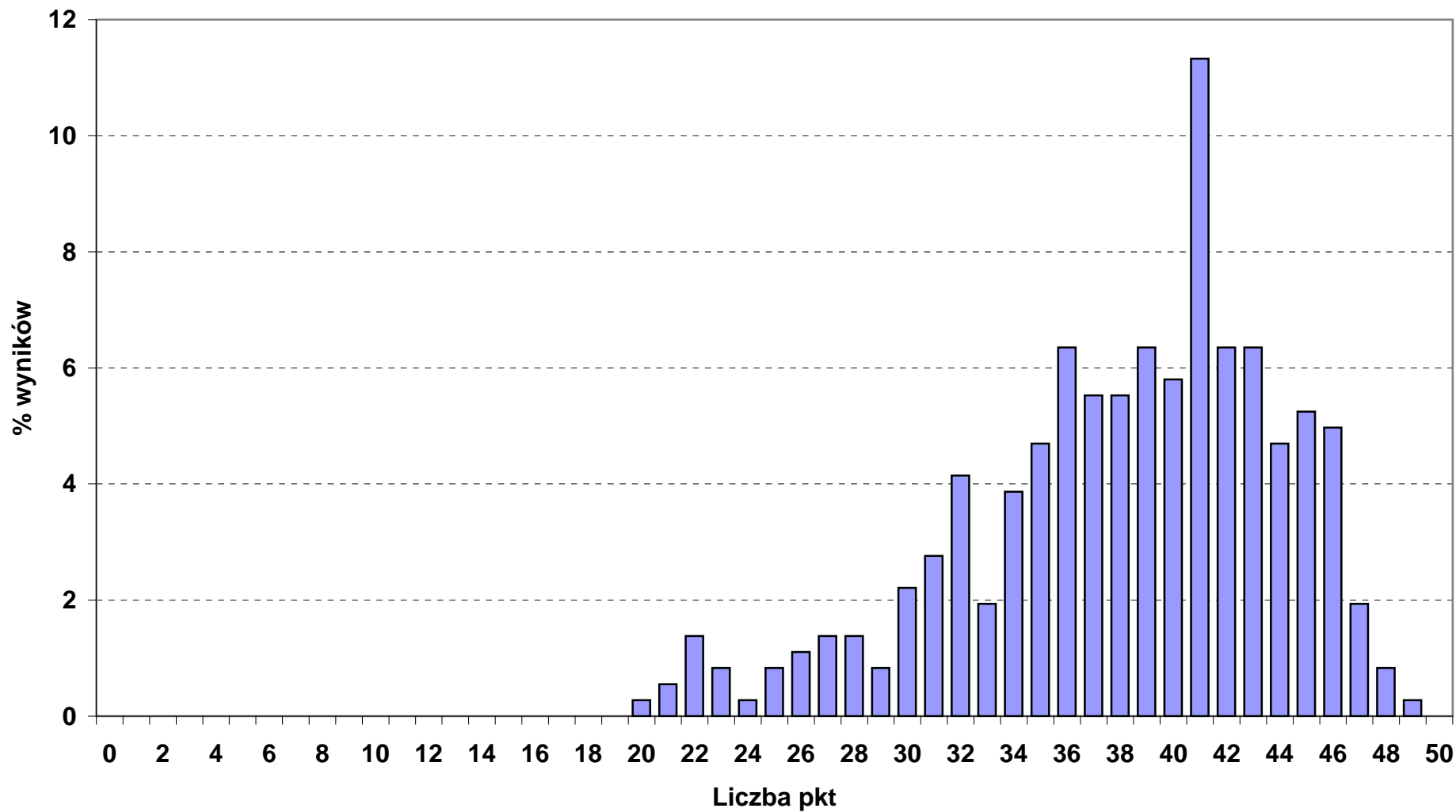

### Rozkład wyników punktowych z części I etapu pisemnego w okręgu OKE we Wrocławiu

■ 341\_02\_ TECHNIK EKONOMISTA (liczba zdających: 1589)

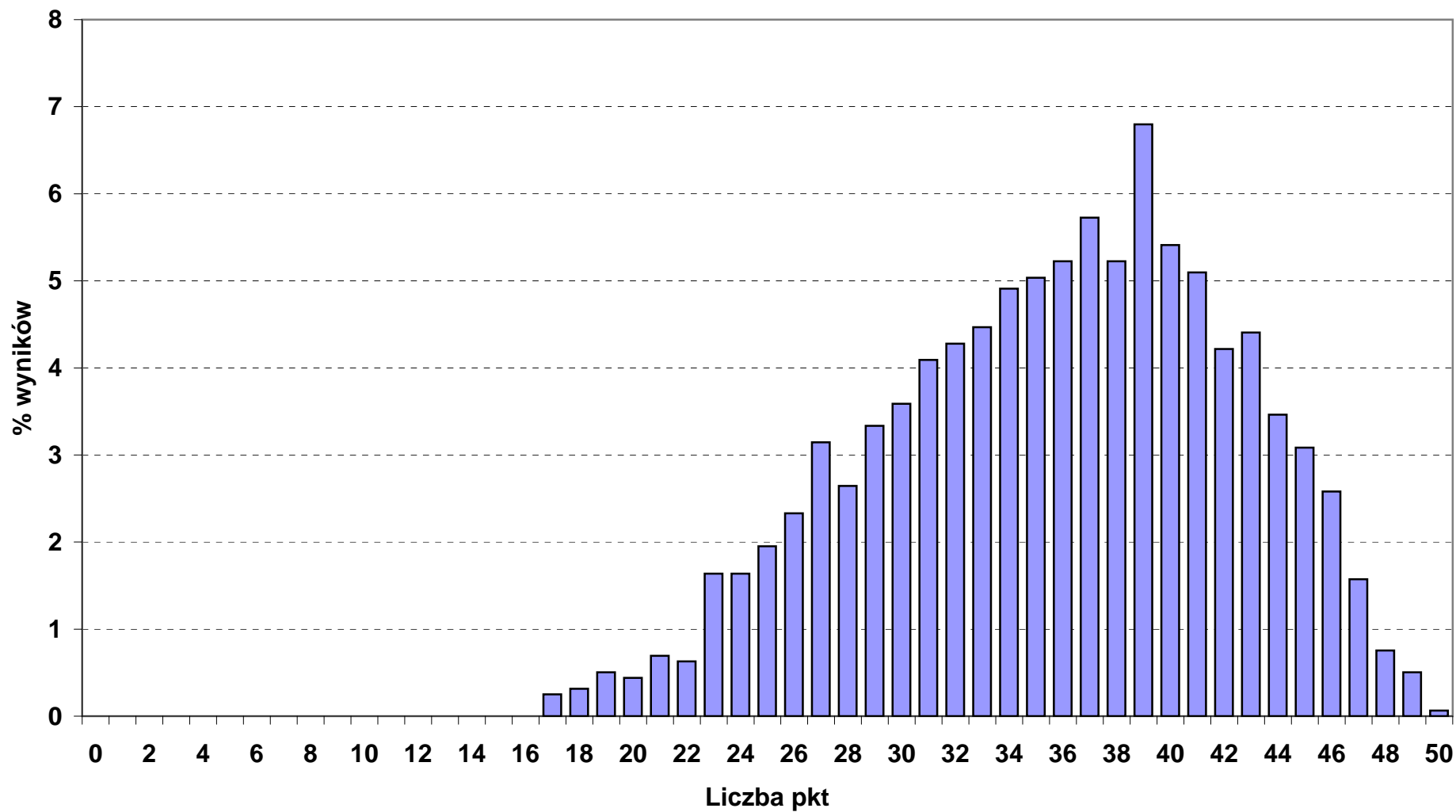

### Rozkład wyników punktowych z części I etapu pisemnego w okręgu OKE we Wrocławiu

■ 341\_03\_ TECHNIK HANDLOWIEC (liczba zdających: 512)

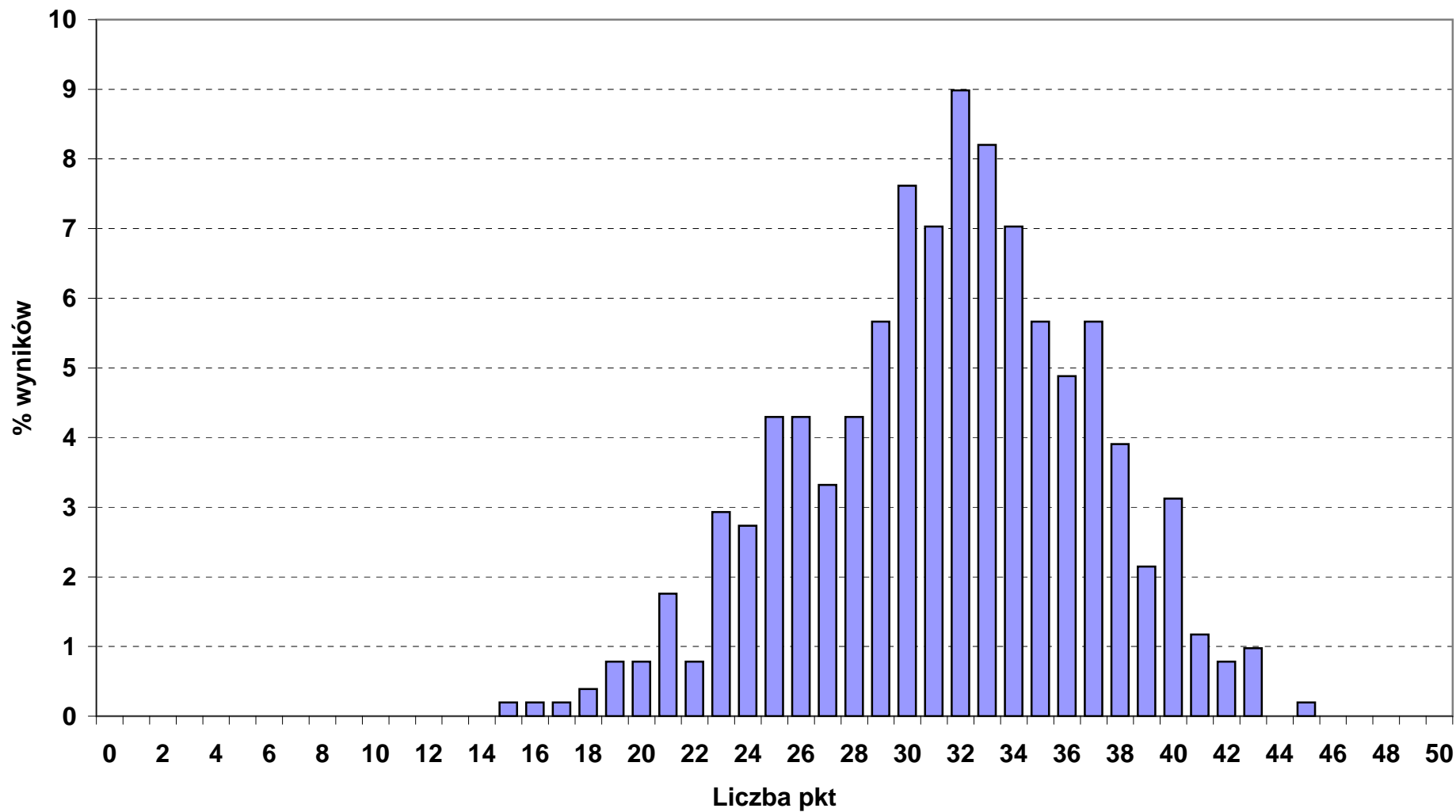

**Rozkład wyników punktowych z części I etapu pisemnego w okręgu OKE we Wrocławiu**

■ 341\_04\_ TECHNIK HOTELARSTWA (liczba zdających: 951)

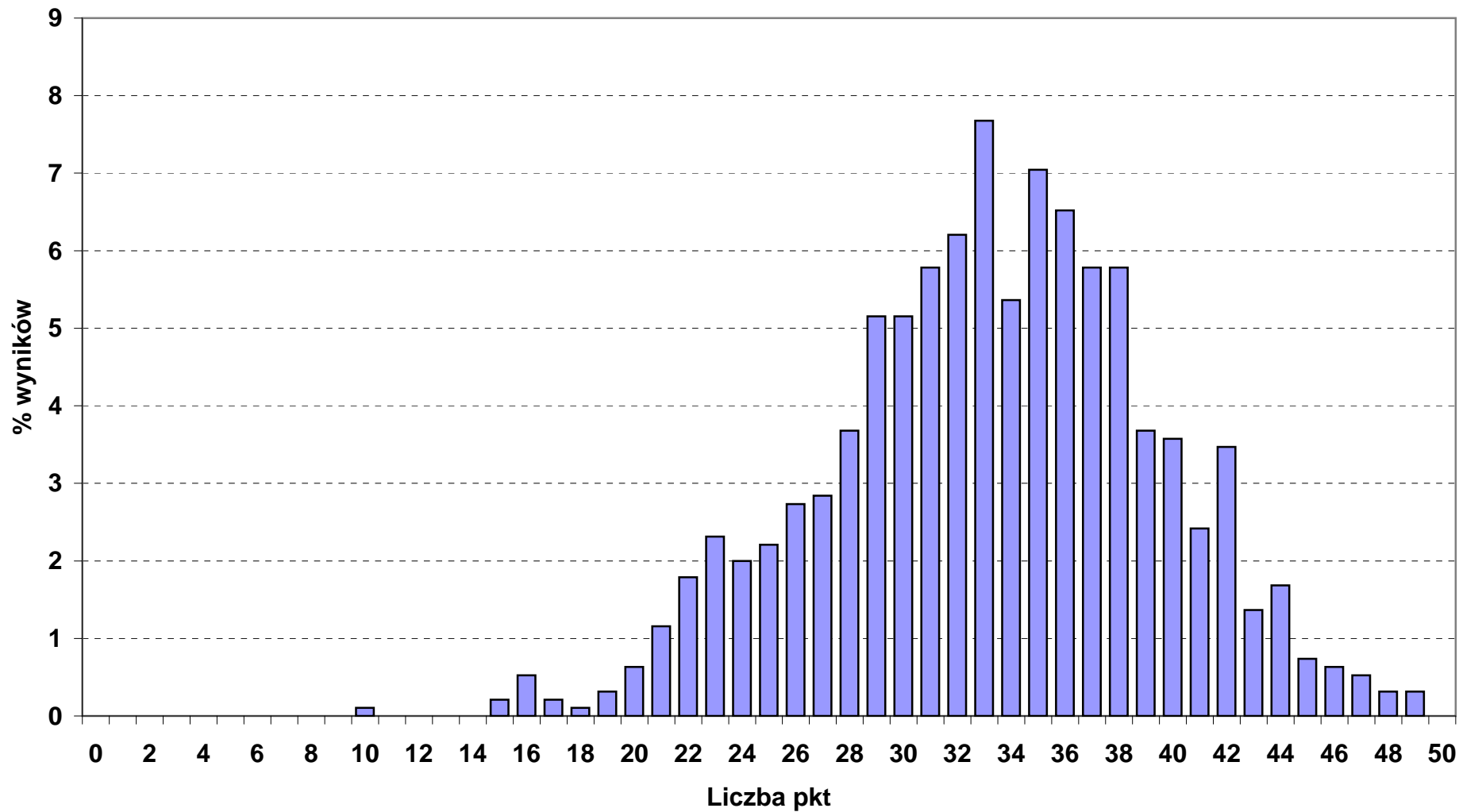



### Rozkład wyników punktowych z części I etapu pisemnego w okręgu OKE we Wrocławiu

■ 341\_05\_ TECHNIK OBSŁUGI TURYSTYCZNEJ (liczba zdających: 127)

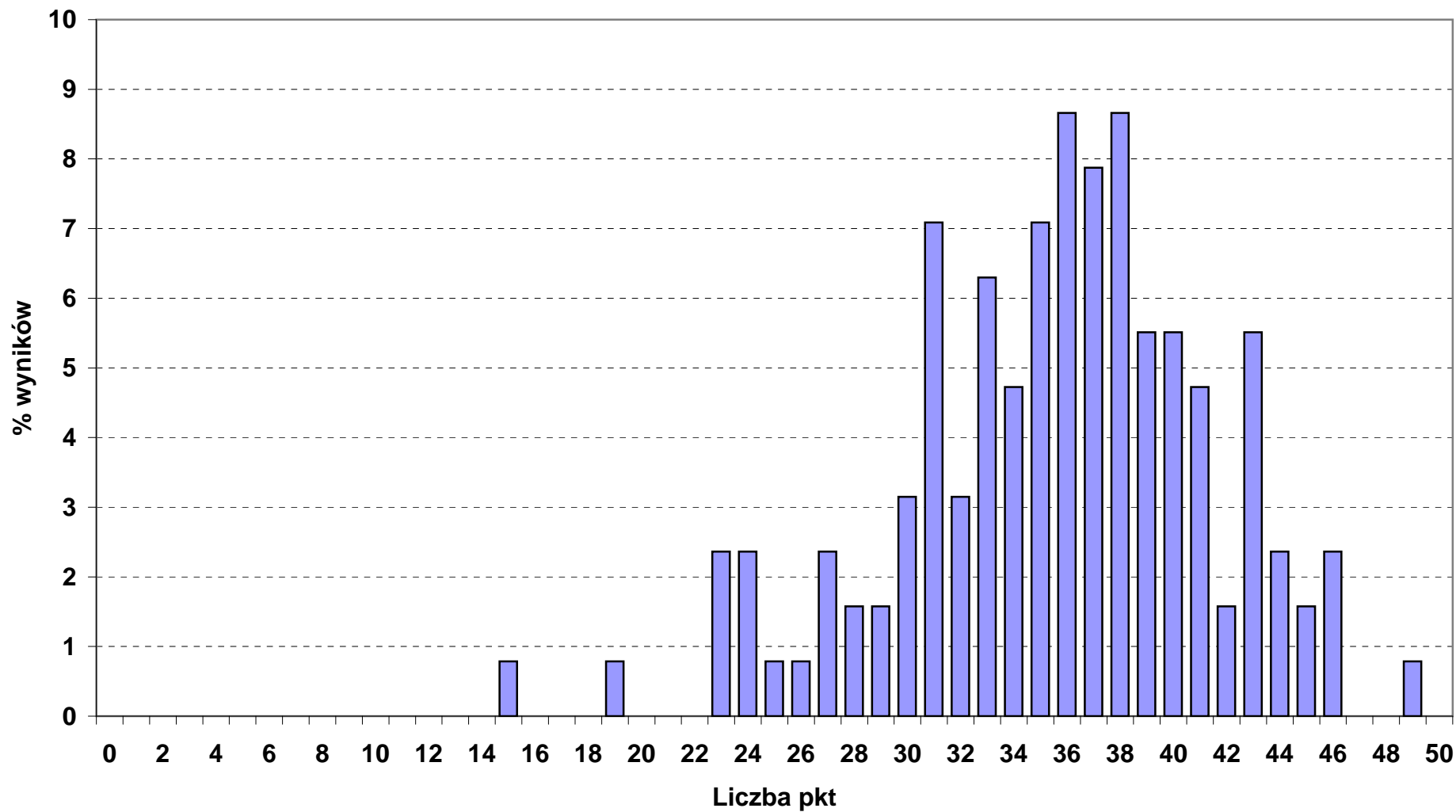

**Rozkład wyników punktowych z części I etapu pisemnego w okręgu OKE we Wrocławiu**

■ 341\_07\_ TECHNIK ORGANIZACJI USŁUG GASTRONOMICZNYCH (liczba zdających: 344)

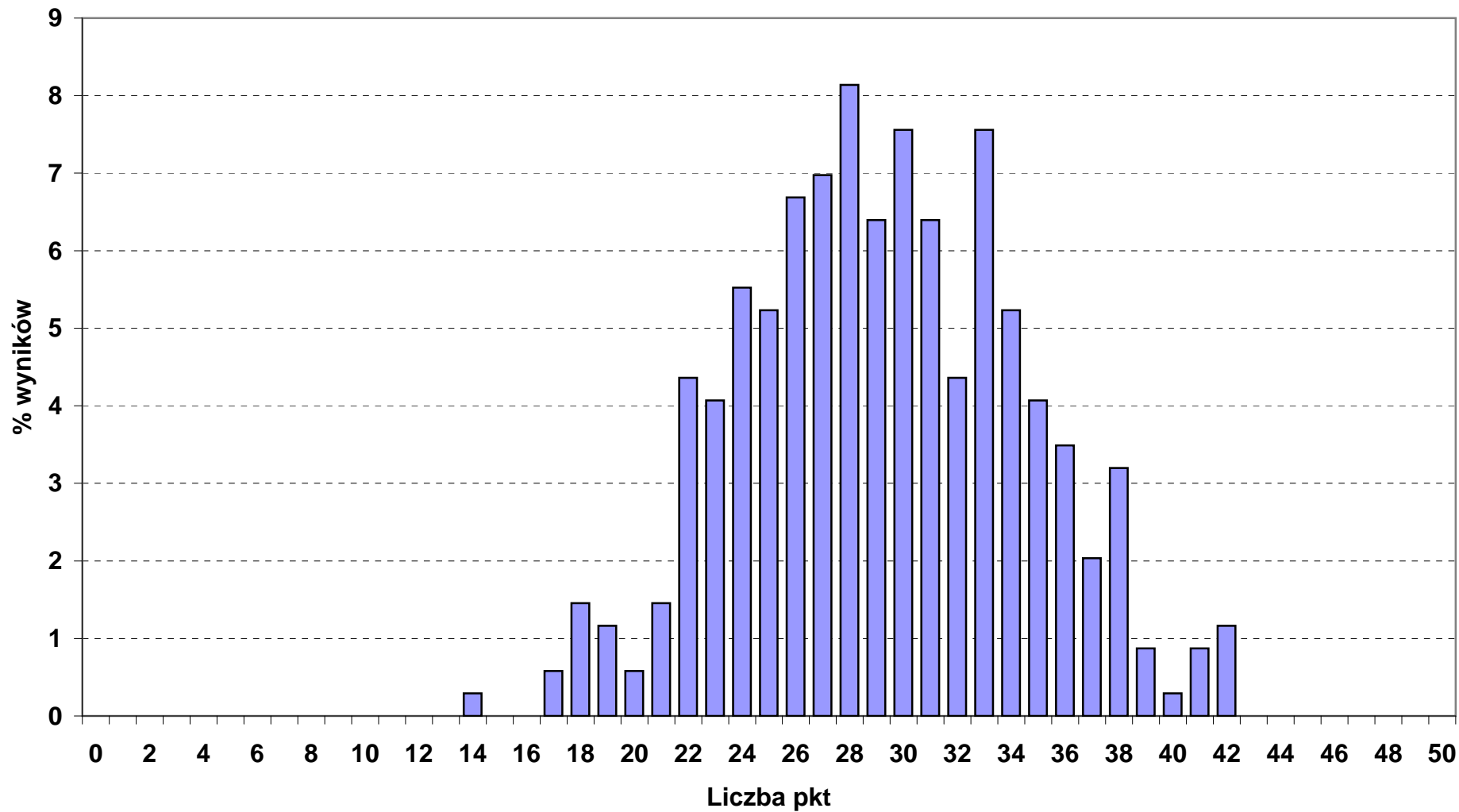

## Rozkład wyników punktowych z części I etapu pisemnego w okręgu OKE we Wrocławiu

■ 342\_01\_ TECHNIK ORGANIZACJI REKLAMY (liczba zdających: 117)

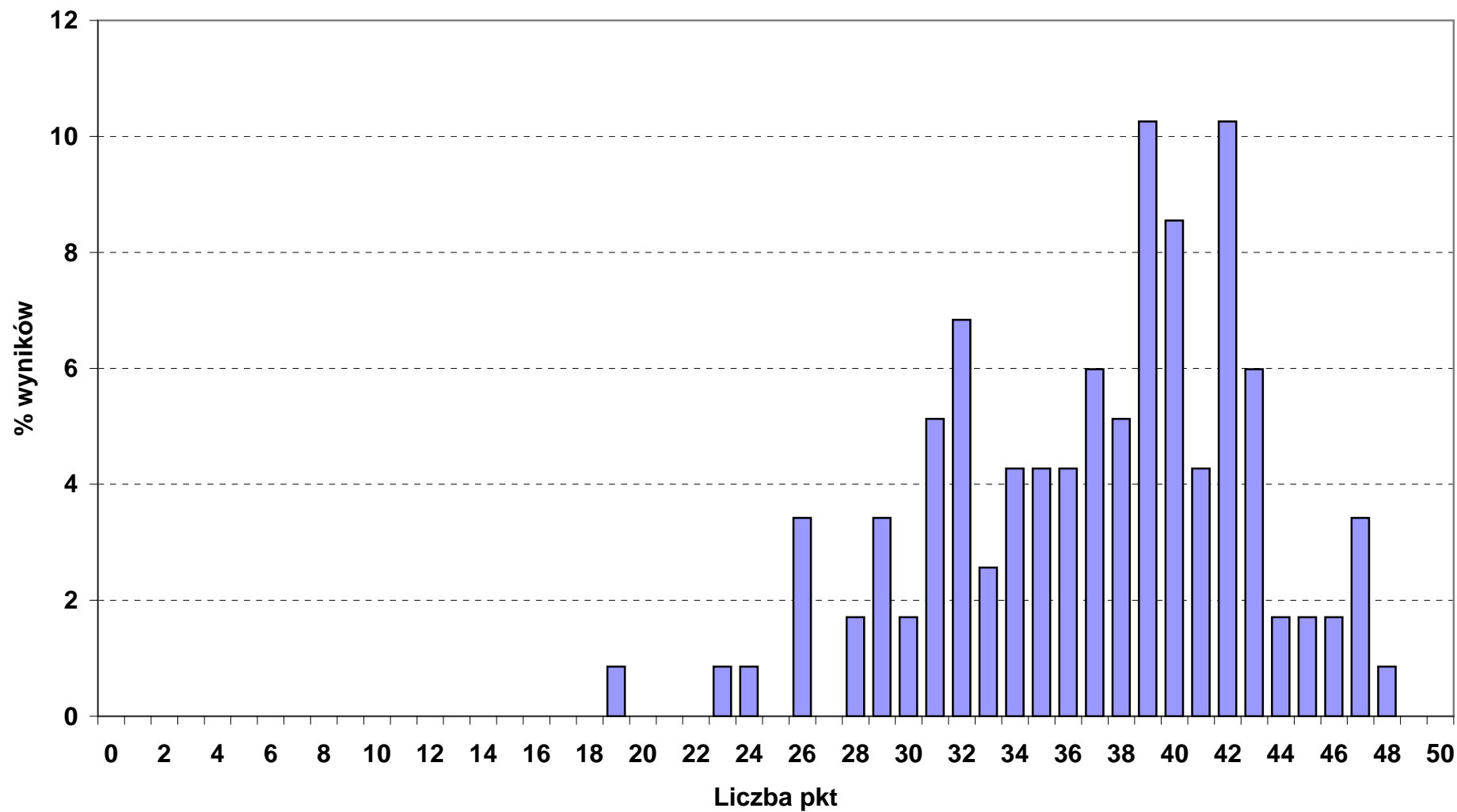

### Rozkład wyników punktowych z części I etapu pisemnego w okręgu OKE we Wrocławiu

■ 342\_02\_ TECHNIK SPEDYTOR (liczba zdających: 98)

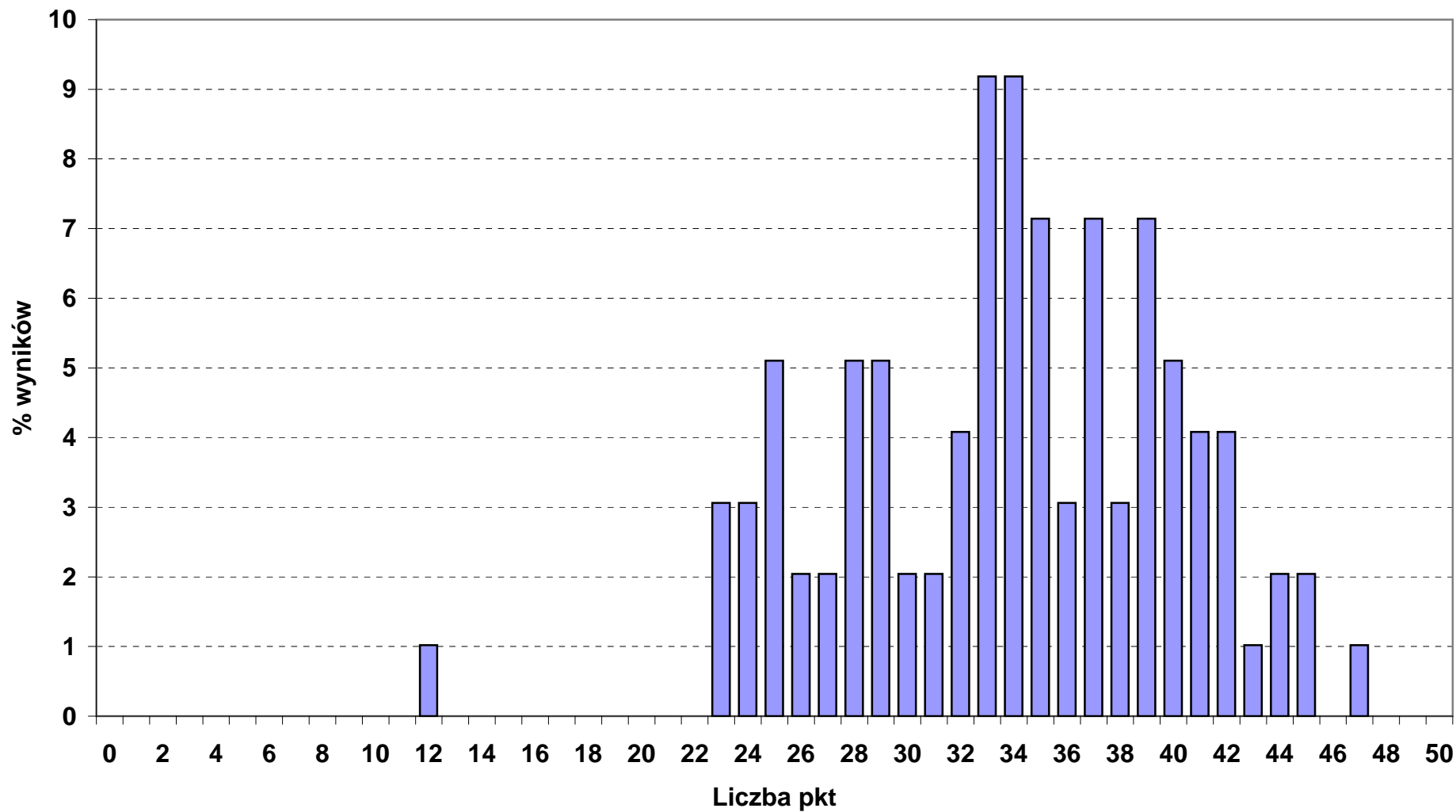

**Rozkład wyników punktowych z części I etapu pisemnego w okręgu OKE we Wrocławiu**

■ 342\_04\_ TECHNIK LOGISTYK (liczba zdających: 283)

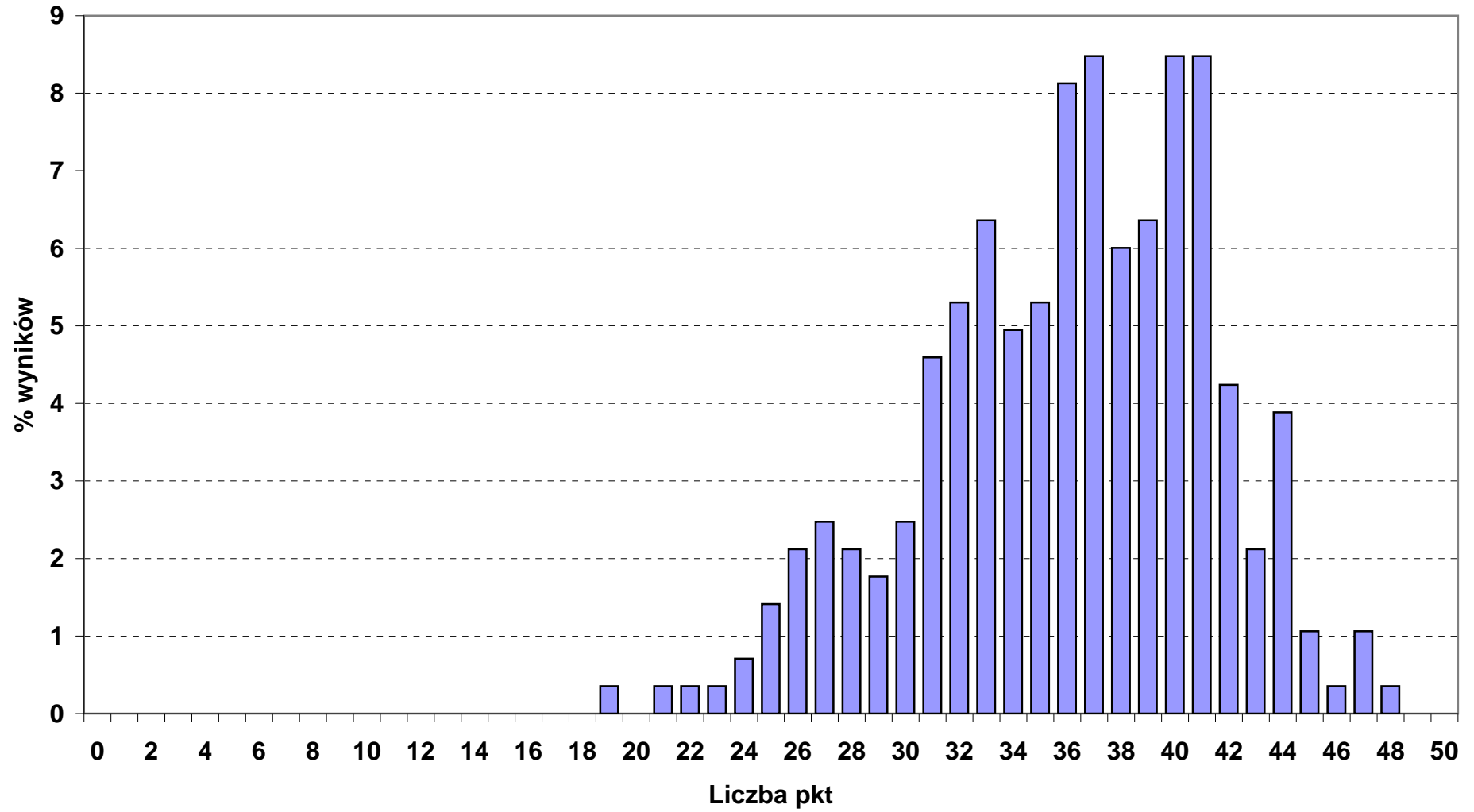

### Rozkład wyników punktowych z części I etapu pisemnego w okręgu OKE we Wrocławiu

■ 343\_01\_ TECHNIK ADMINISTRACJI (liczba zdających: 625)

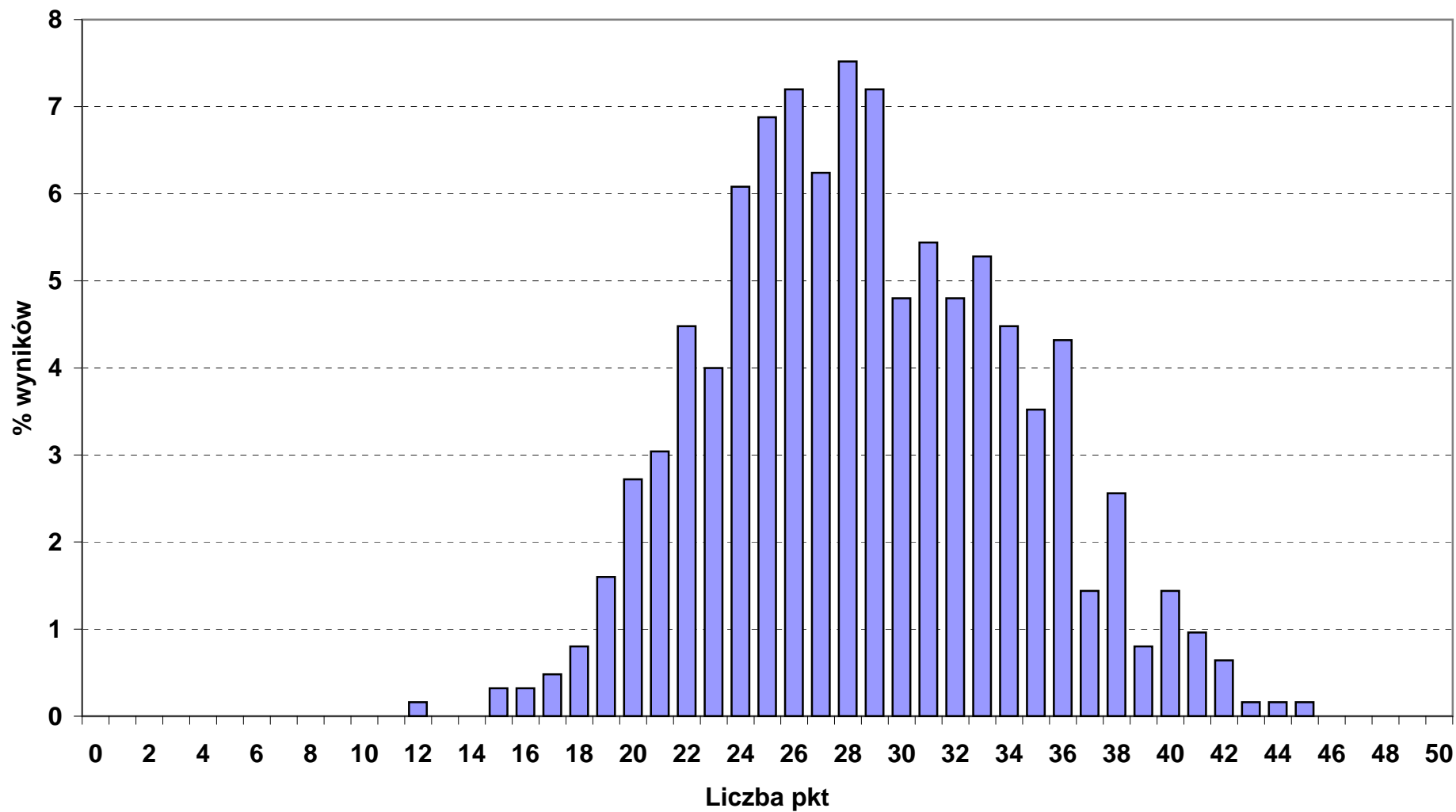

**Rozkład wyników punktowych z części I etapu pisemnego w okręgu OKE we Wrocławiu**

■ 346\_02\_ ASYSTENT OSOBY NIEPEŁNOSPRAWNEJ (liczba zdających: 2)

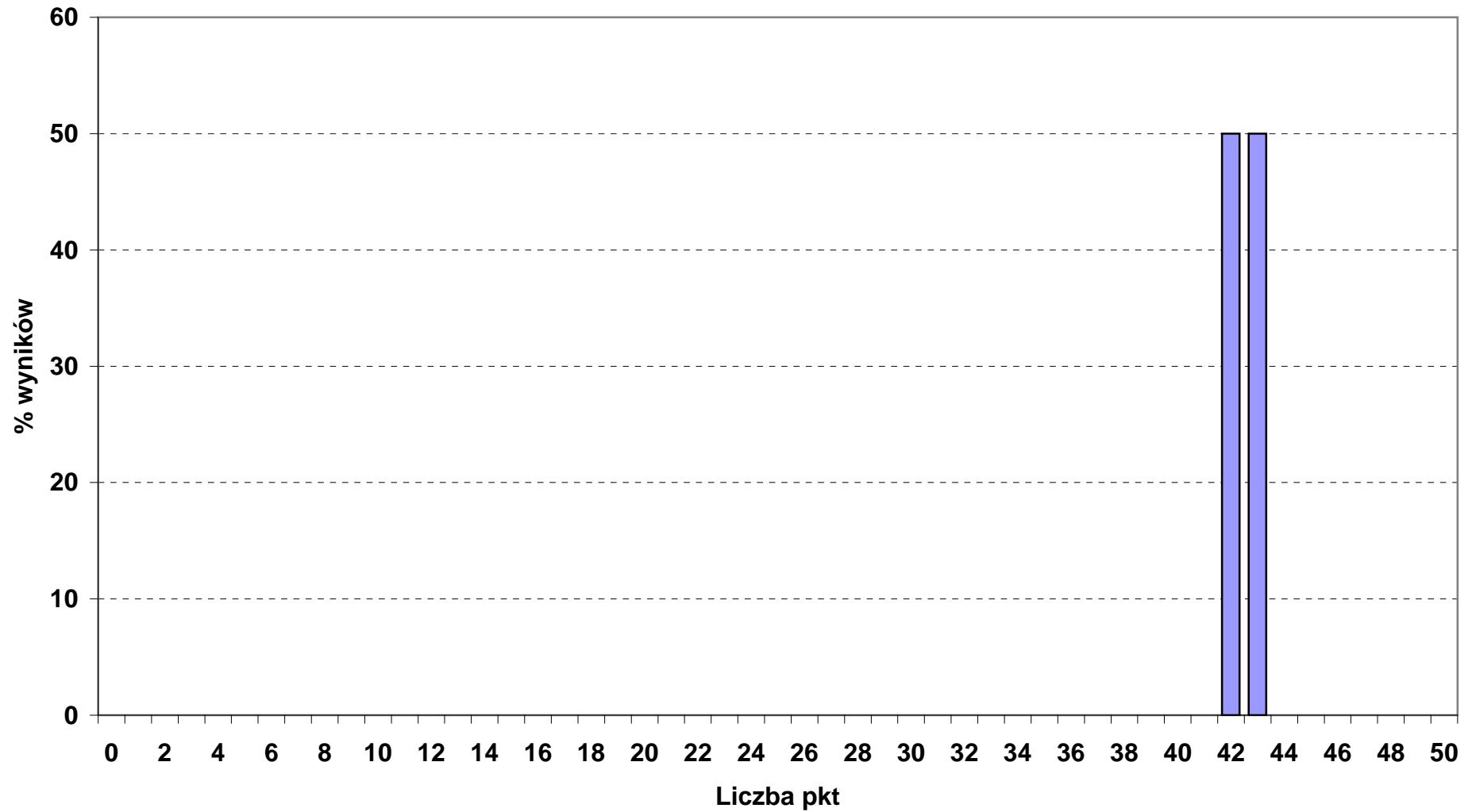

### Rozkład wyników punktowych z części I etapu pisemnego w okręgu OKE we Wrocławiu

■ 346\_03\_ OPIEKUNKA ŚRODOWISKOWA (liczba zdających: 44)

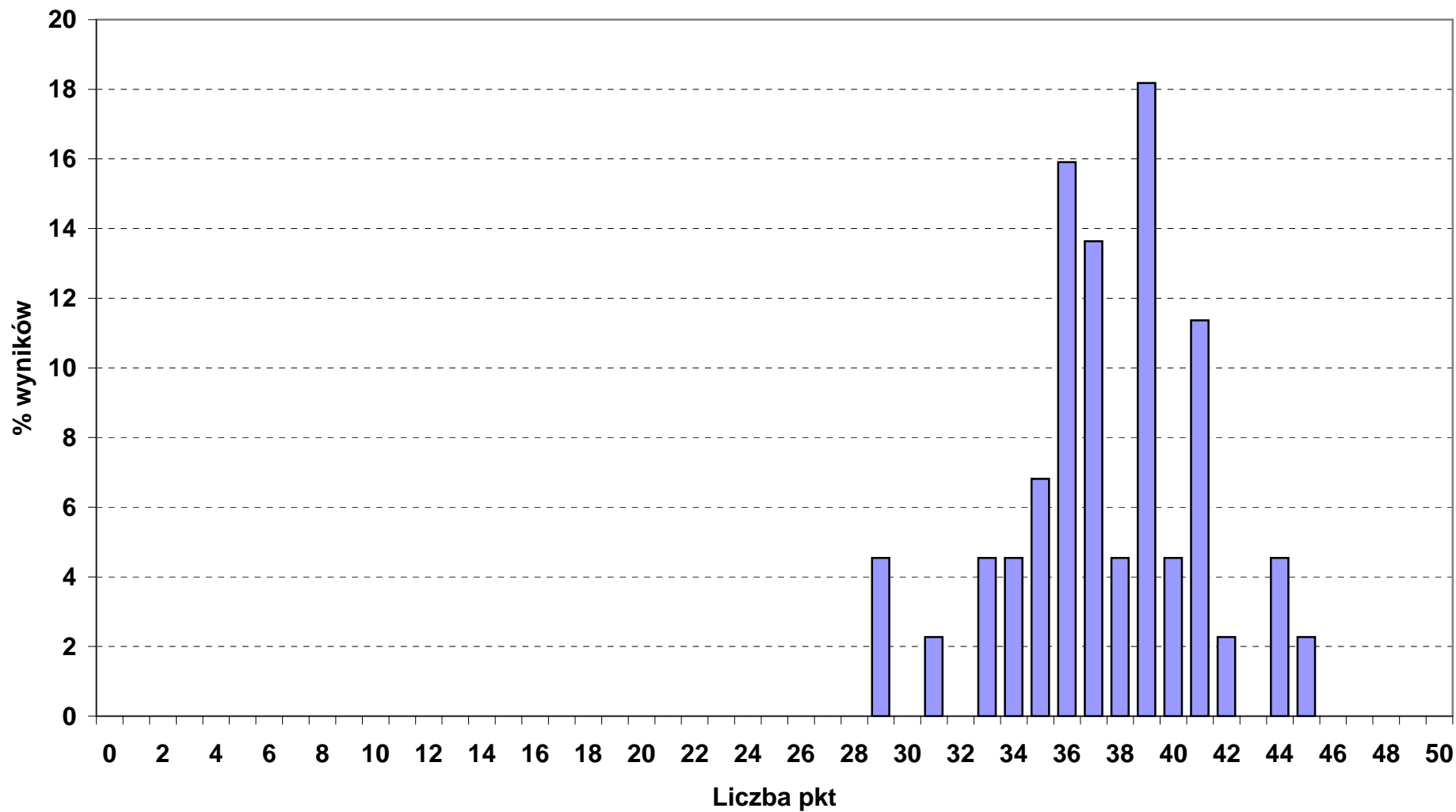



**Rozkład wyników punktowych z części I etapu pisemnego w okręgu OKE we Wrocławiu**

■ 346\_04\_ OPIEKUN W DOMU POMOCY SPOŁECZNEJ (liczba zdających: 44)

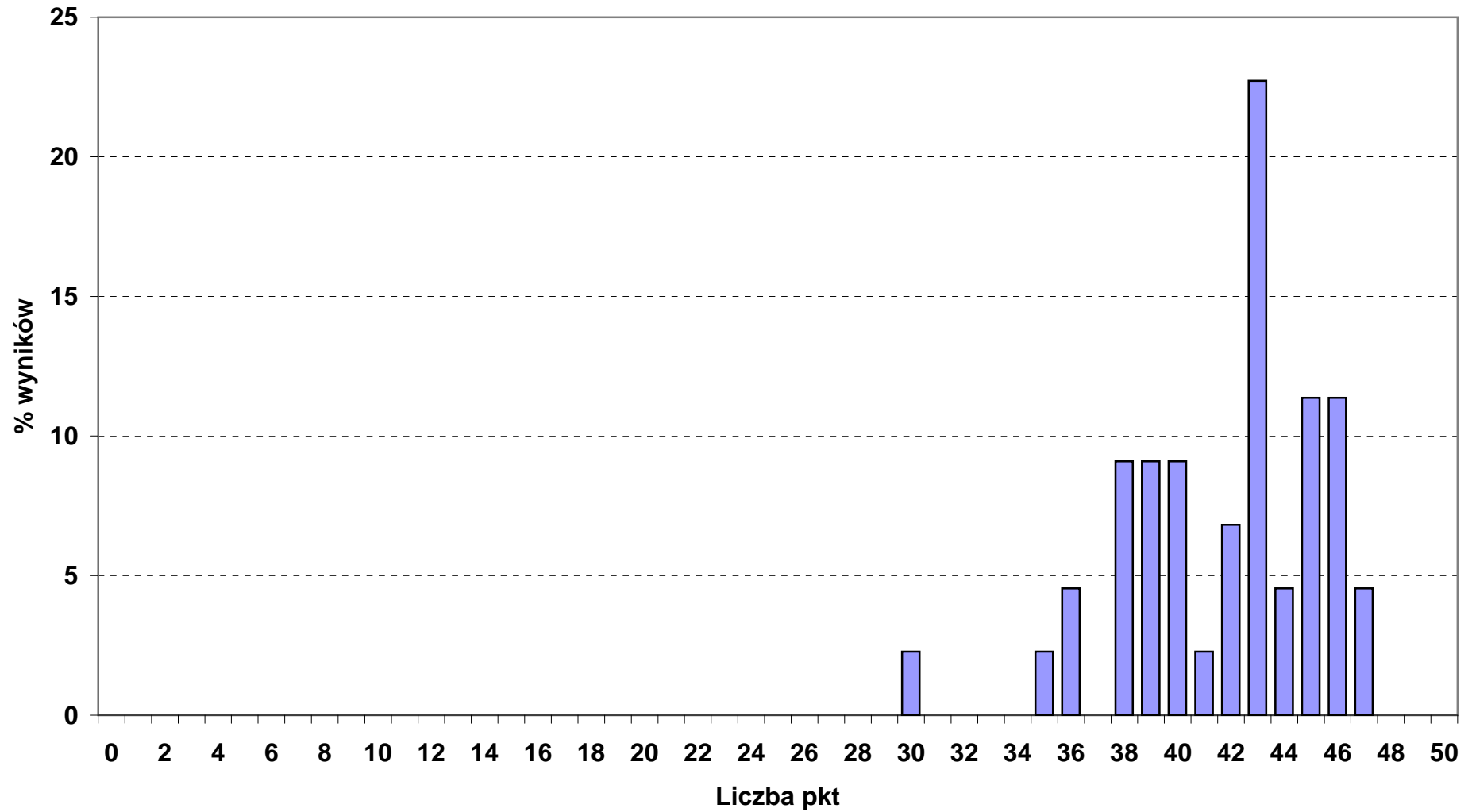

**Rozkład wyników punktowych z części I etapu pisemnego w okręgu OKE we Wrocławiu**

■ 347\_09\_ FLORYSTA (liczba zdających: 8)

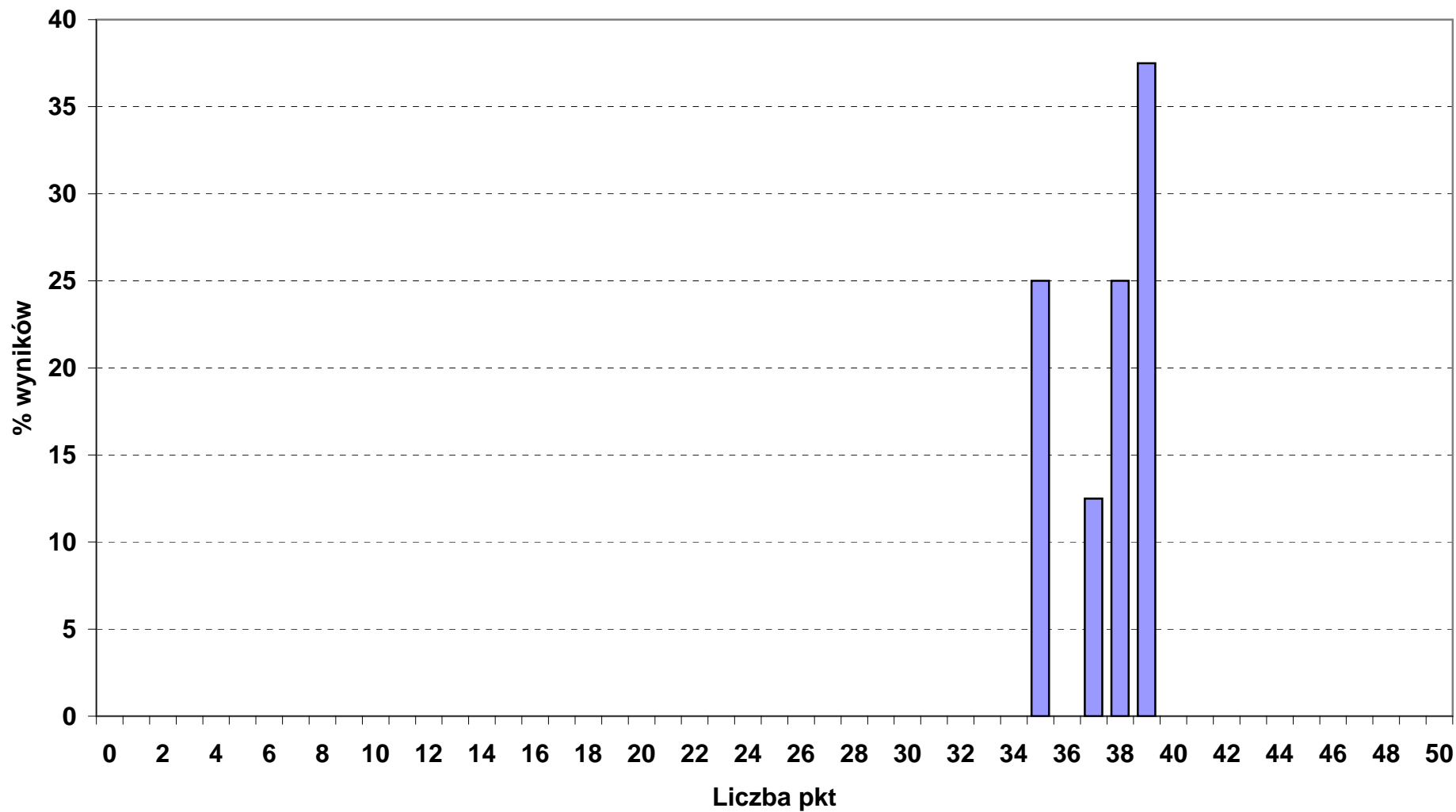

**Rozkład wyników punktowych z części I etapu pisemnego w okręgu OKE we Wrocławiu**

■ 348\_02\_ TECHNIK ARCHIWISTA (liczba zdających: 1)

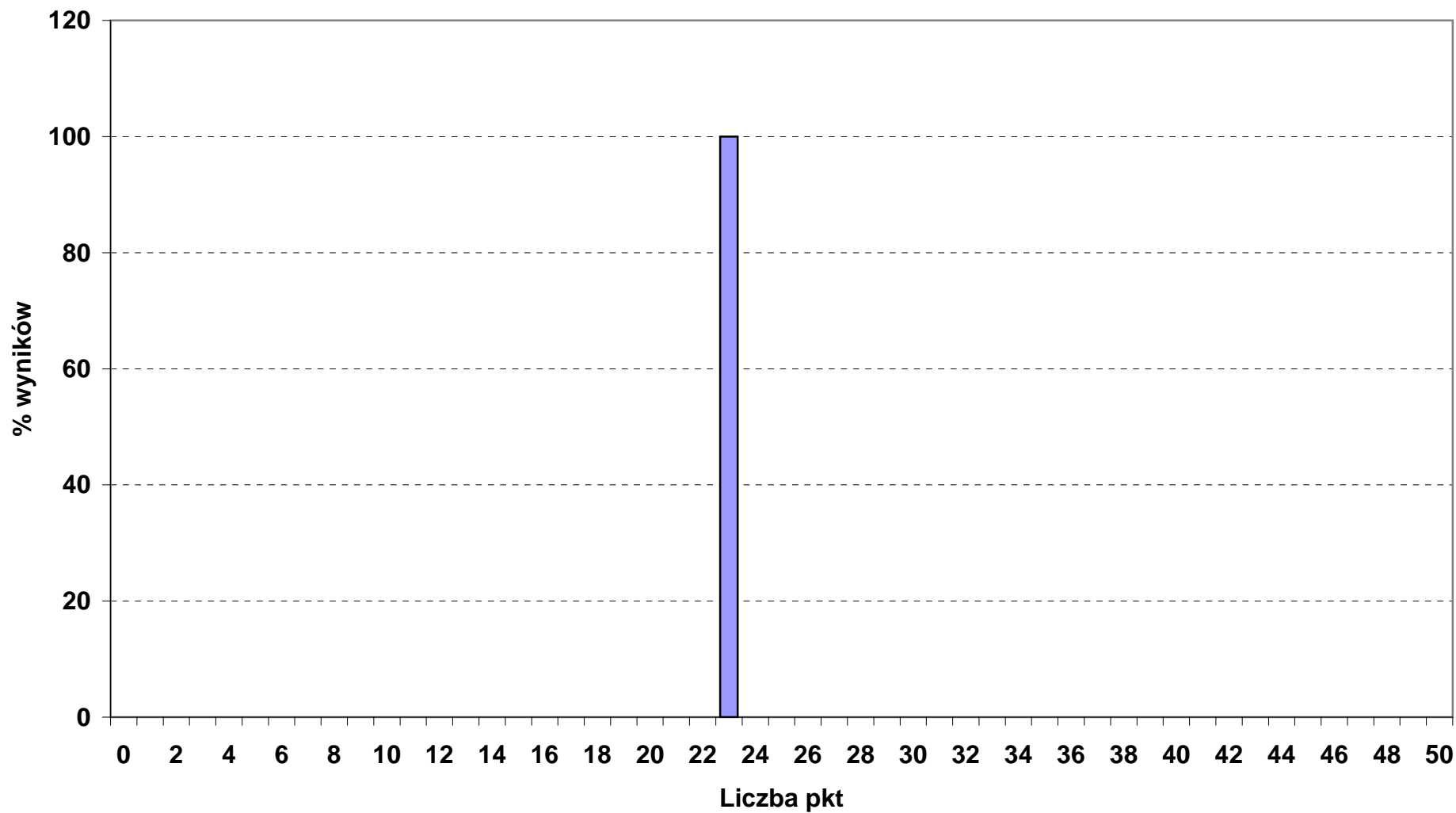

**Rozkład wyników punktowych z części I etapu pisemnego w okręgu OKE we Wrocławiu**

■ 348\_03\_ TECHNIK INFORMACJI NAUKOWEJ (liczba zdających: 7)

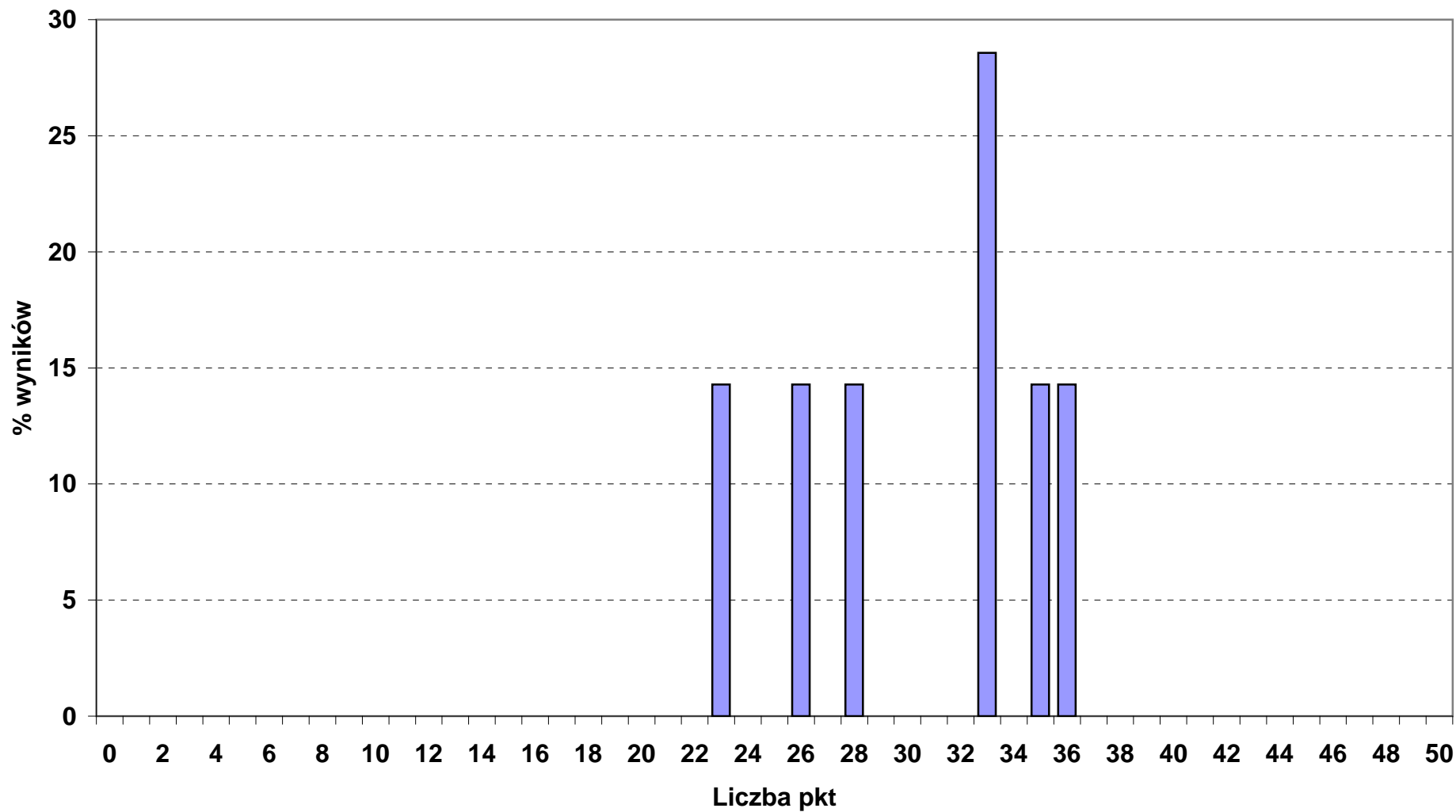

**Rozkład wyników punktowych z części I etapu pisemnego w okręgu OKE we Wrocławiu**

■ 412\_01\_ TECHNIK RACHUNKOWOŚCI (liczba zdających: 116)

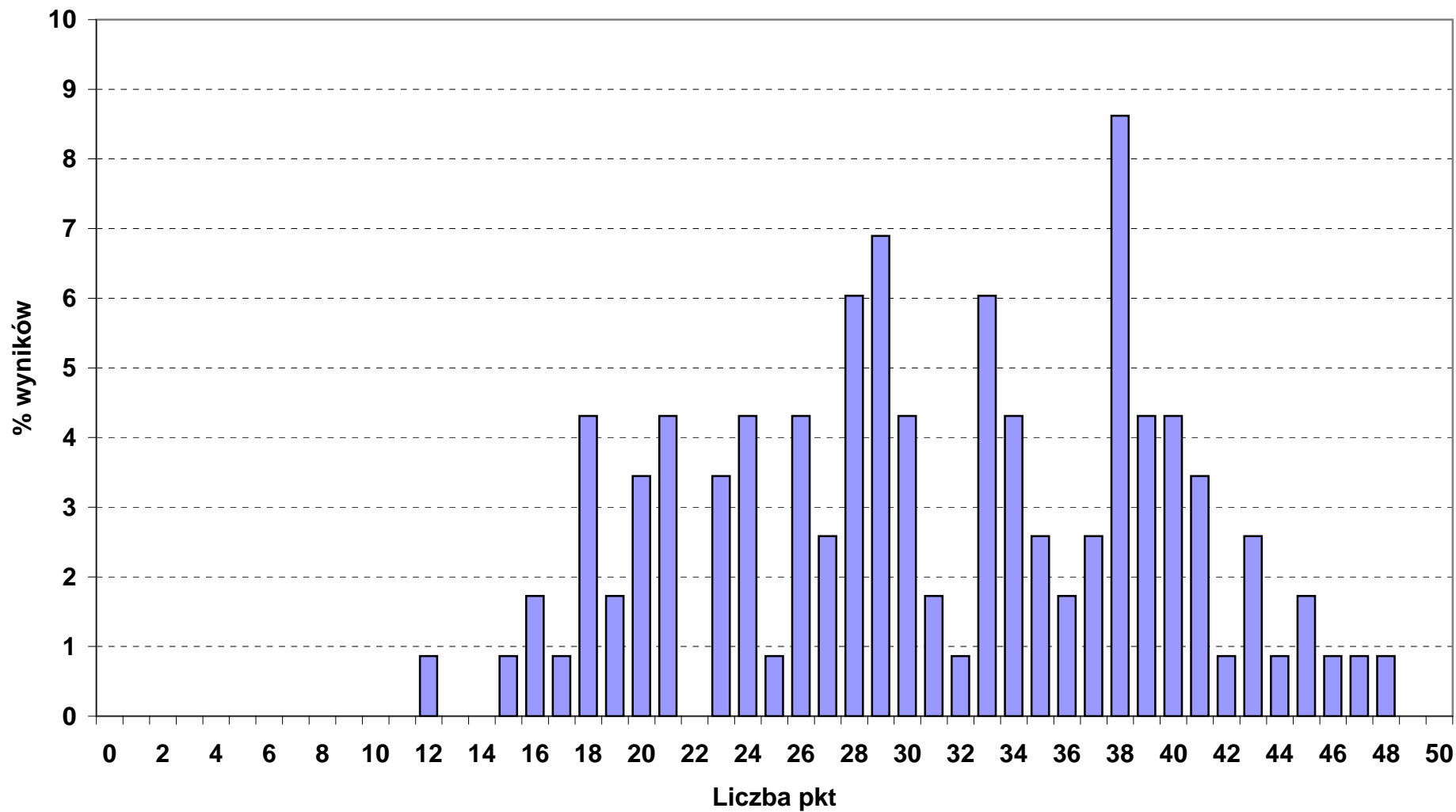

## Rozkład wyników punktowych z części I etapu pisemnego w okręgu OKE we Wrocławiu

■ 419\_01\_ TECHNIK PRAC BIUROWYCH (liczba zdających: 71)

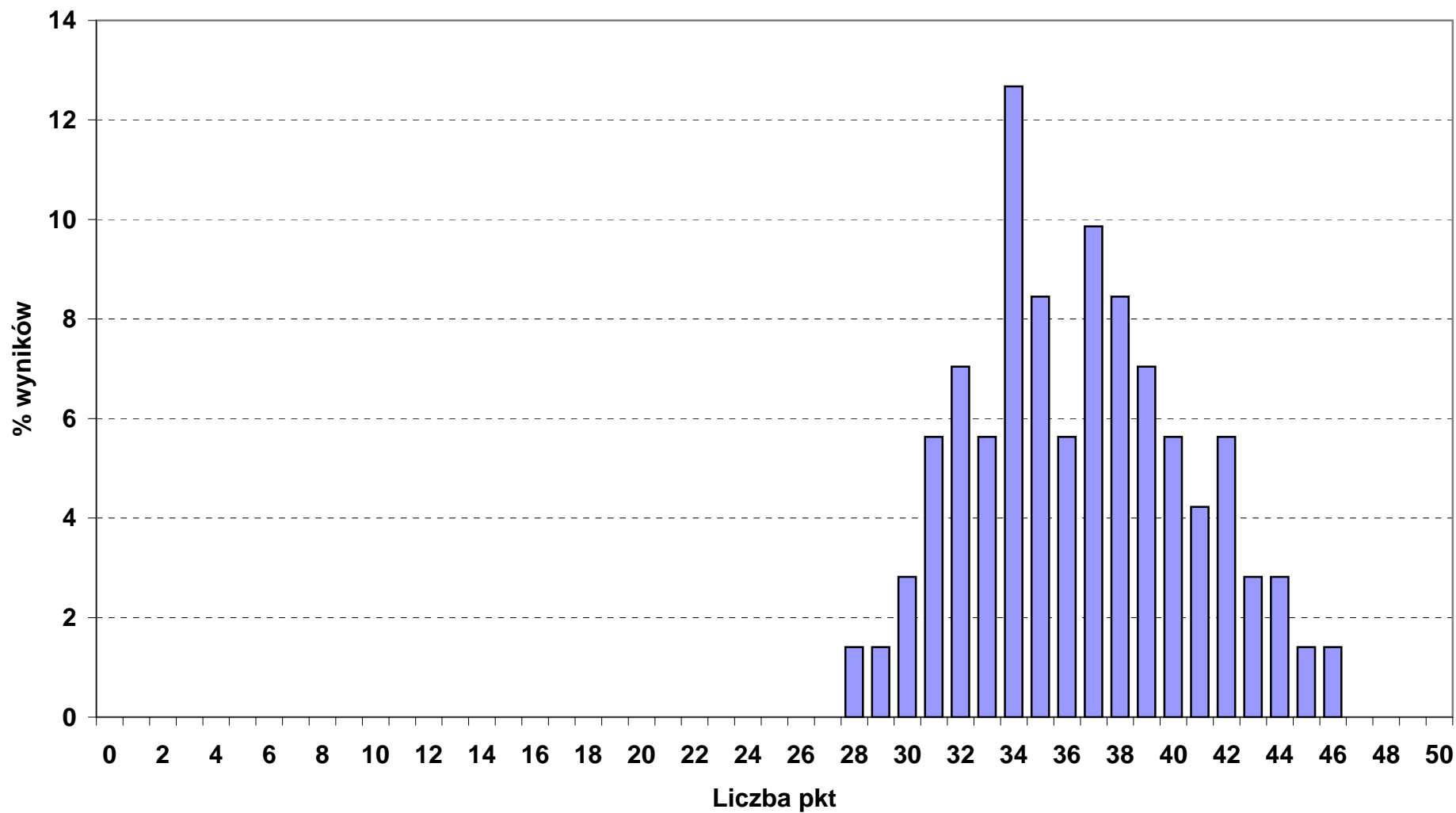

**Rozkład wyników punktowych z części I etapu pisemnego w okręgu OKE we Wrocławiu**

■ 421\_01\_ TECHNIK USŁUG POCZTOWYCH I TELEKOMUNIKACYJNYCH (liczba zdających: 24)

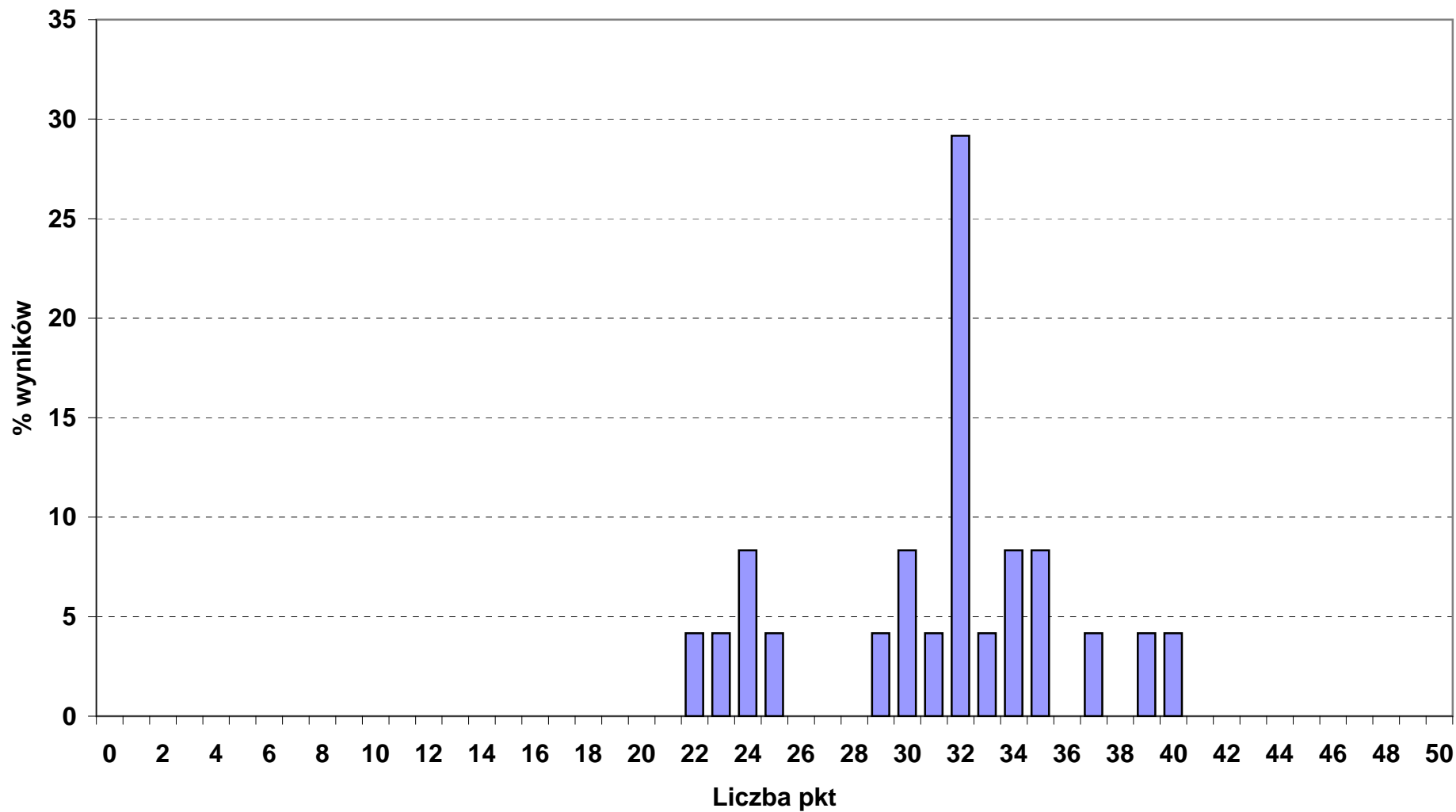

## Rozkład wyników punktowych z części I etapu pisemnego w okręgu OKE we Wrocławiu

■ 421\_02\_ TECHNIK USŁUG POCZTOWYCH I FINANSOWYCH (liczba zdających: 11)

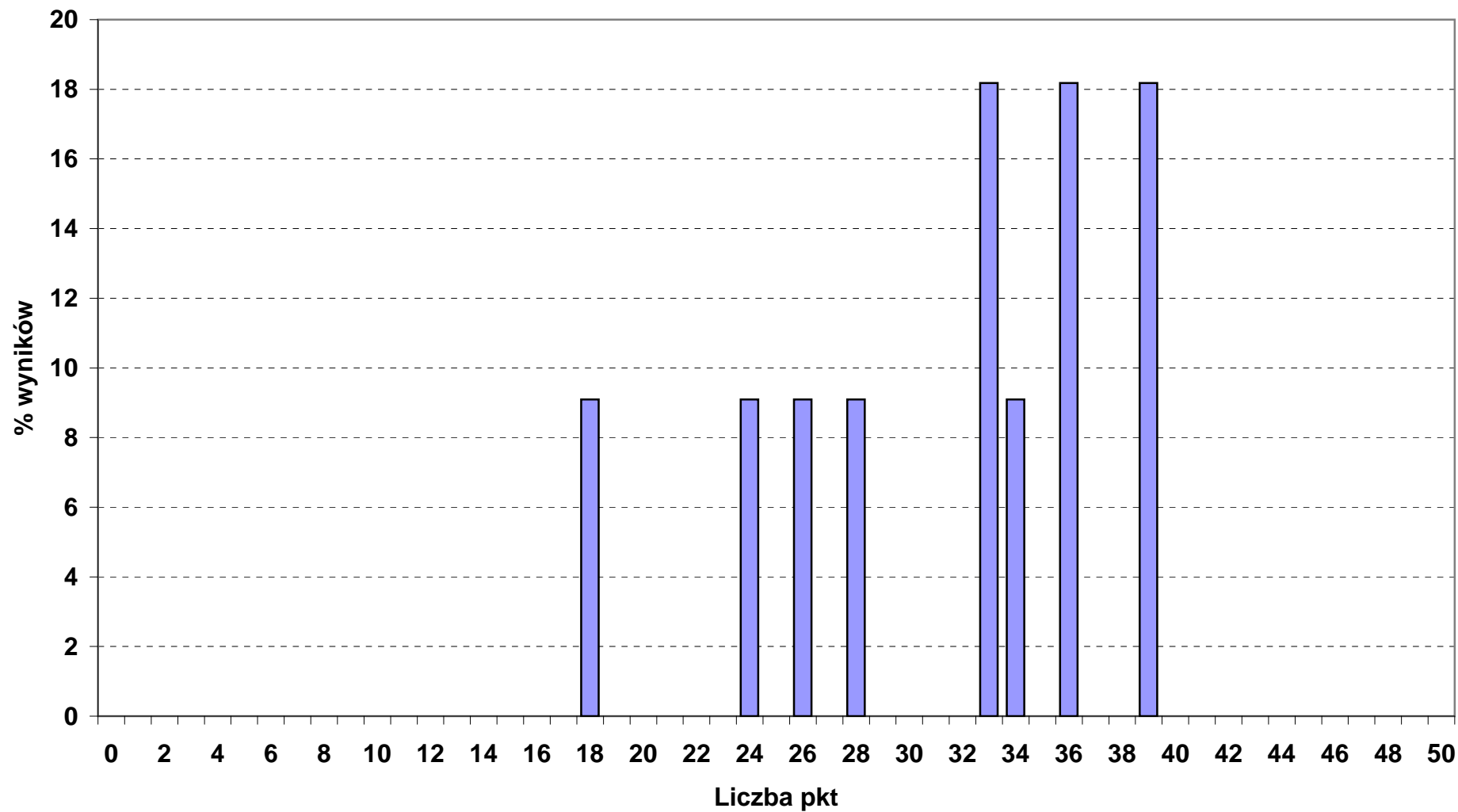



**Rozkład wyników punktowych z części I etapu pisemnego w okręgu OKE we Wrocławiu**

■ 512\_01\_ KELNER (liczba zdających: 6)

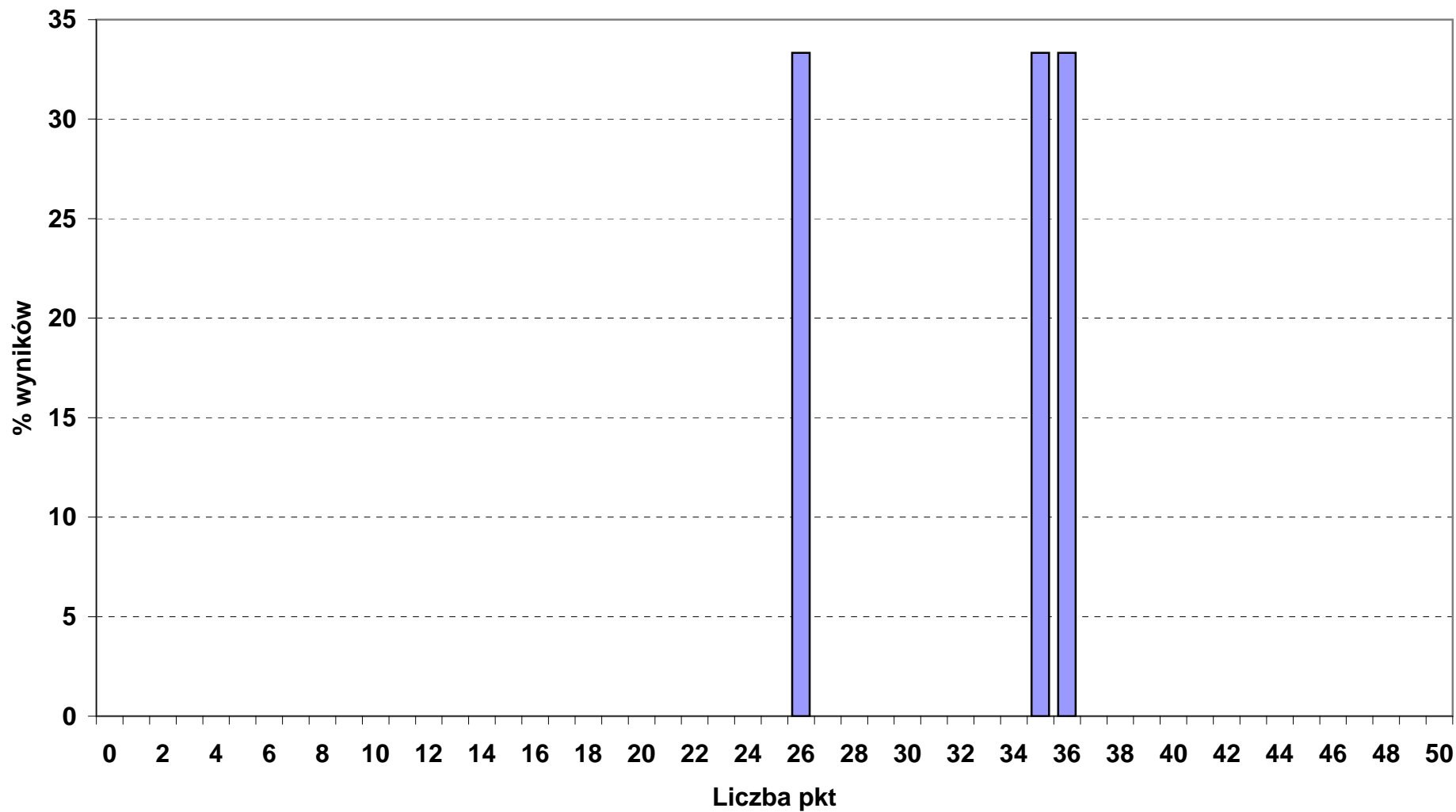

**Rozkład wyników punktowych z części I etapu pisemnego w okręgu OKE we Wrocławiu**

■ 512\_02\_ KUCCHARZ (liczba zdających: 186)

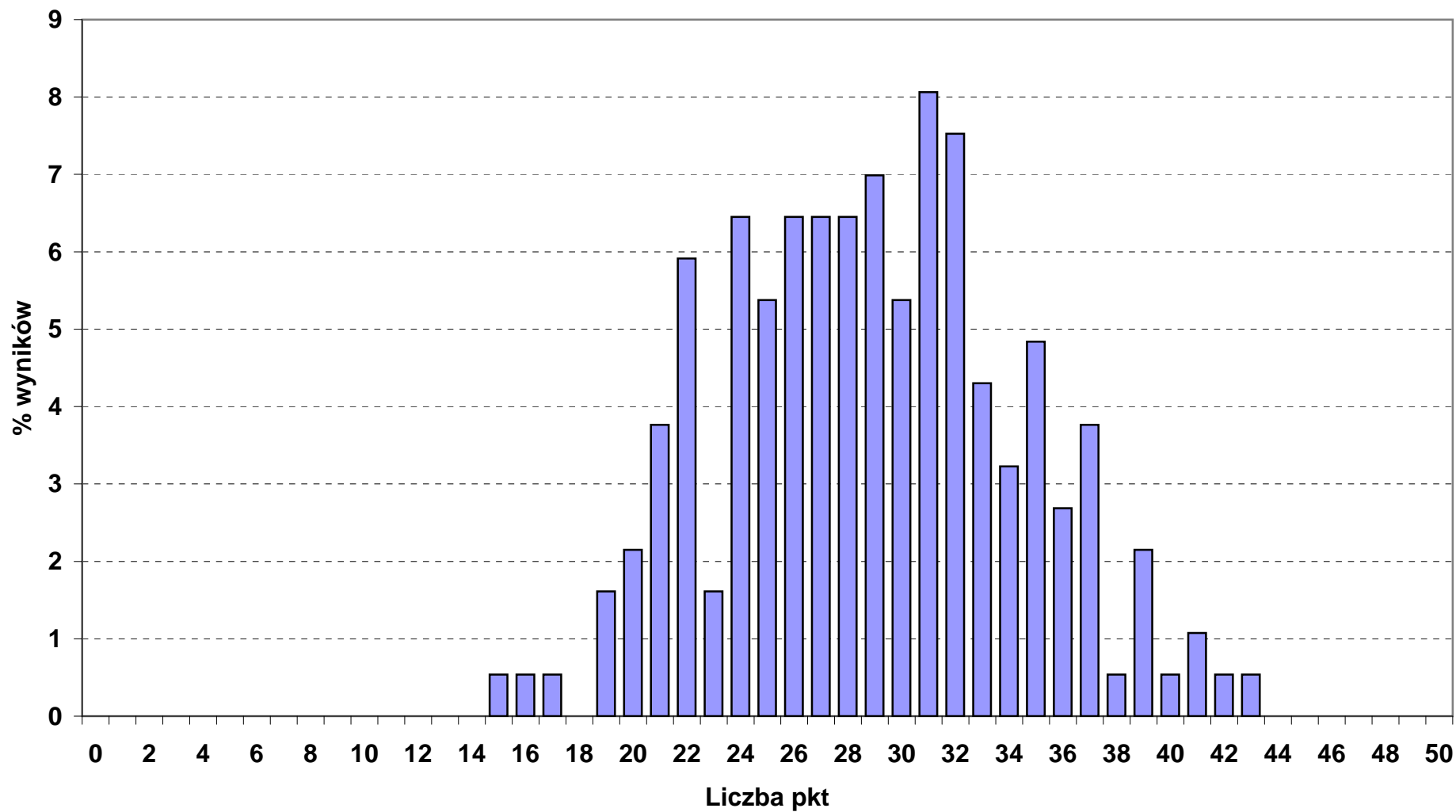

**Rozkład wyników punktowych z części I etapu pisemnego w okręgu OKE we Wrocławiu**

■ 513\_02\_ OPIEKUN MEDYCZNY (liczba zdających: 193)

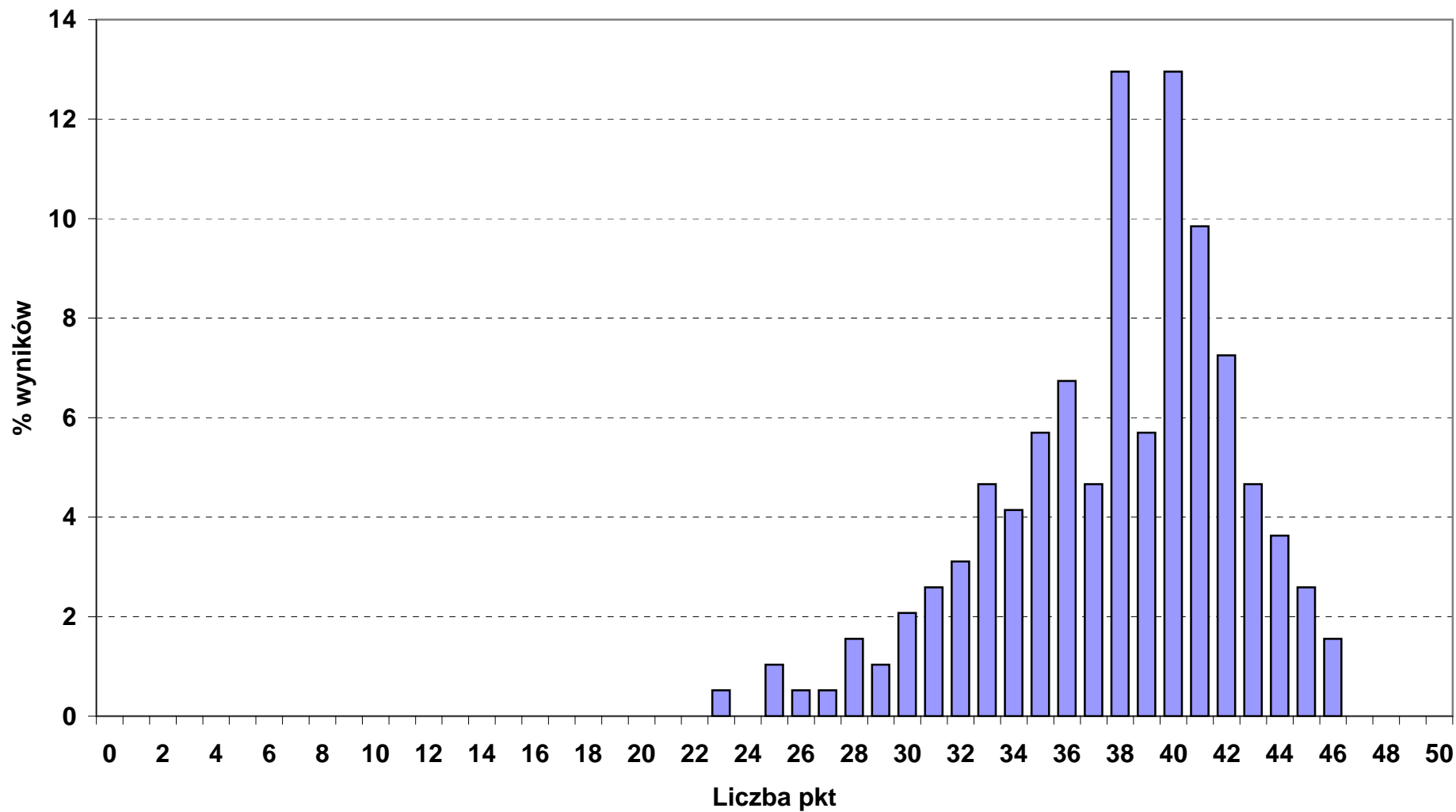

**Rozkład wyników punktowych z części I etapu pisemnego w okręgu OKE we Wrocławiu**

■ 514\_02\_ TECHNIK USŁUG FRYZJERSKICH (liczba zdających: 208)

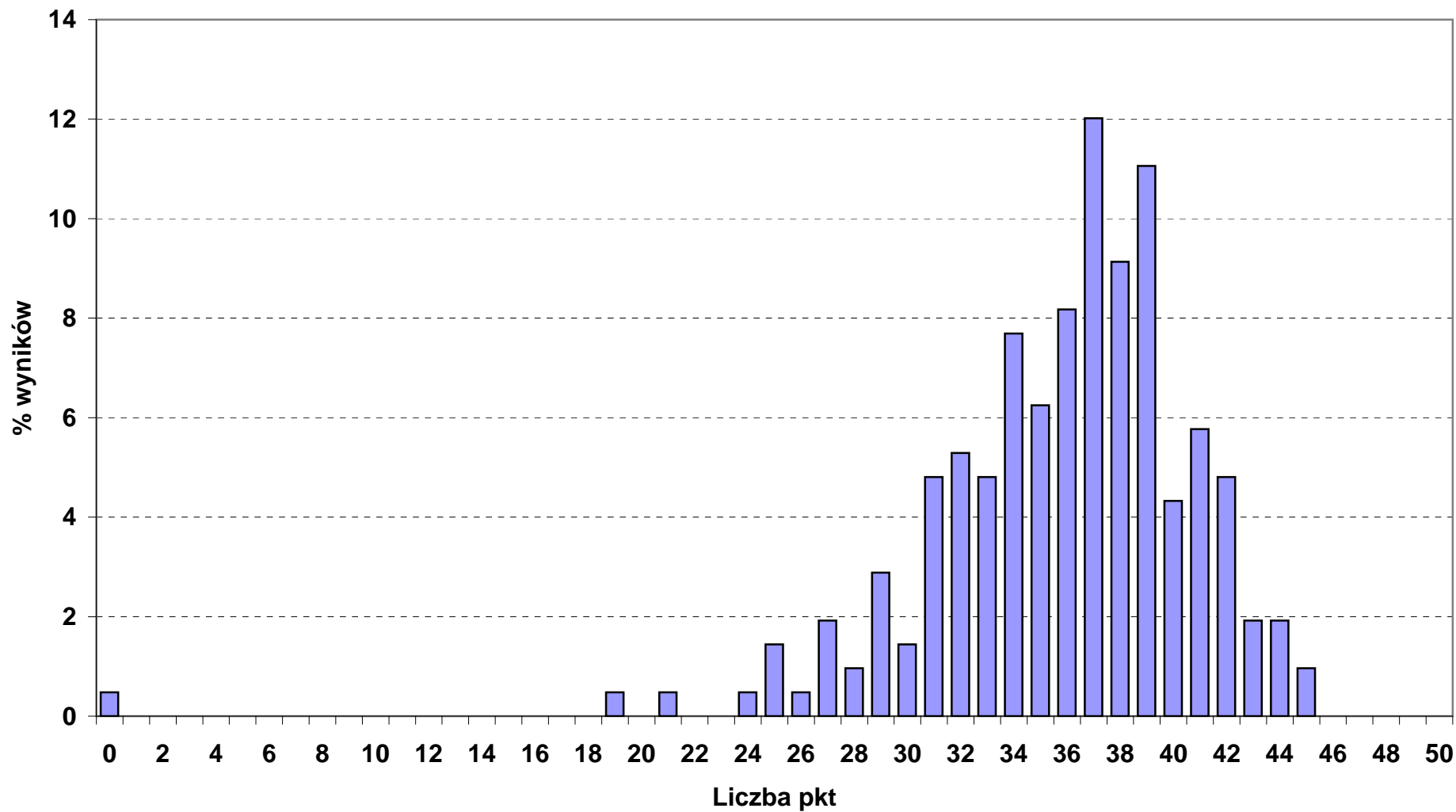

**Rozkład wyników punktowych z części I etapu pisemnego w okręgu OKE we Wrocławiu**

■ 514\_03\_ TECHNIK USŁUG KOSMETYCZNYCH (liczba zdających: 732)

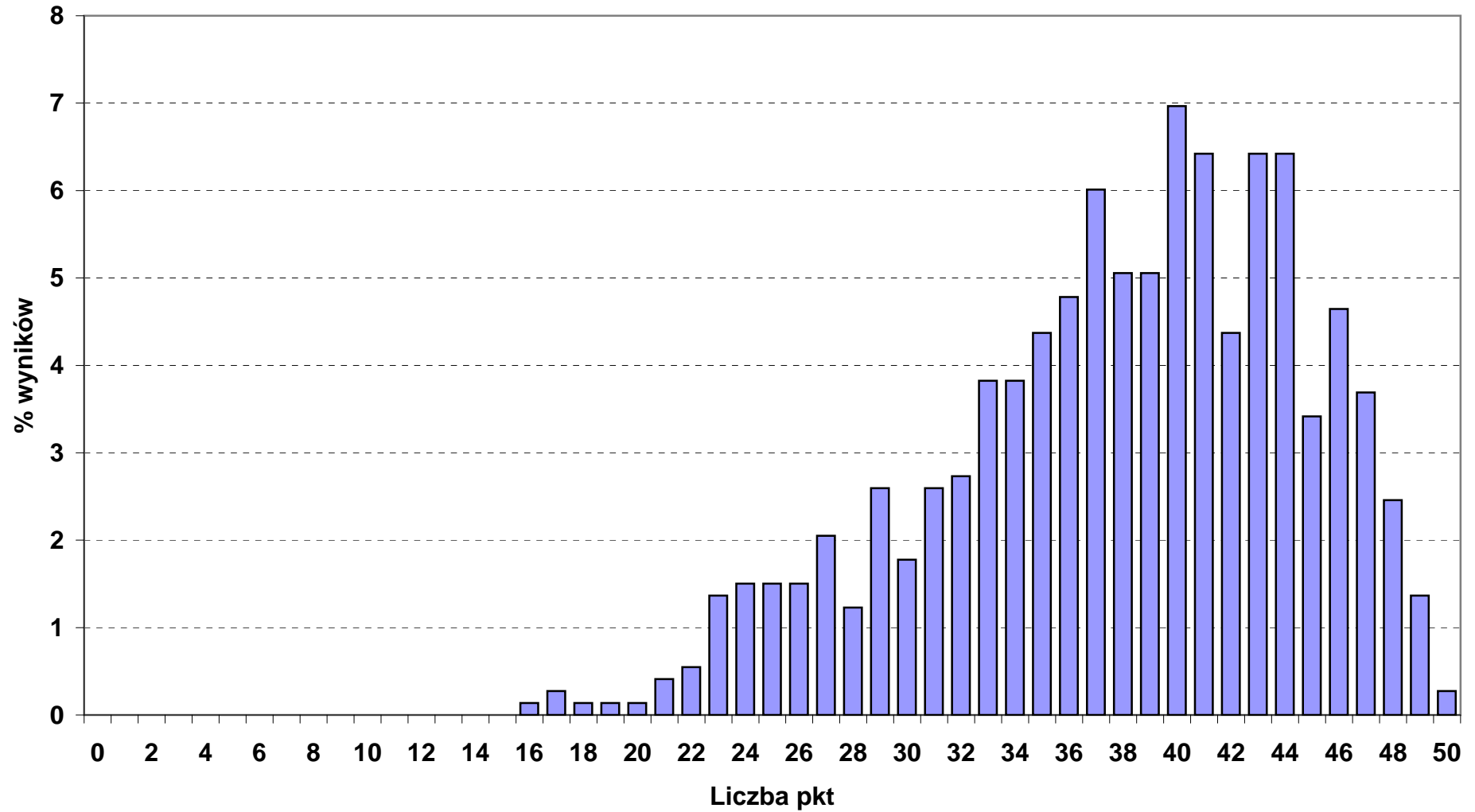

**Rozkład wyników punktowych z części I etapu pisemnego w okręgu OKE we Wrocławiu**

■ 515\_01\_ TECHNIK OCHRONY FIZYCZNEJ OSÓB I MIENIA (liczba zdających: 156)

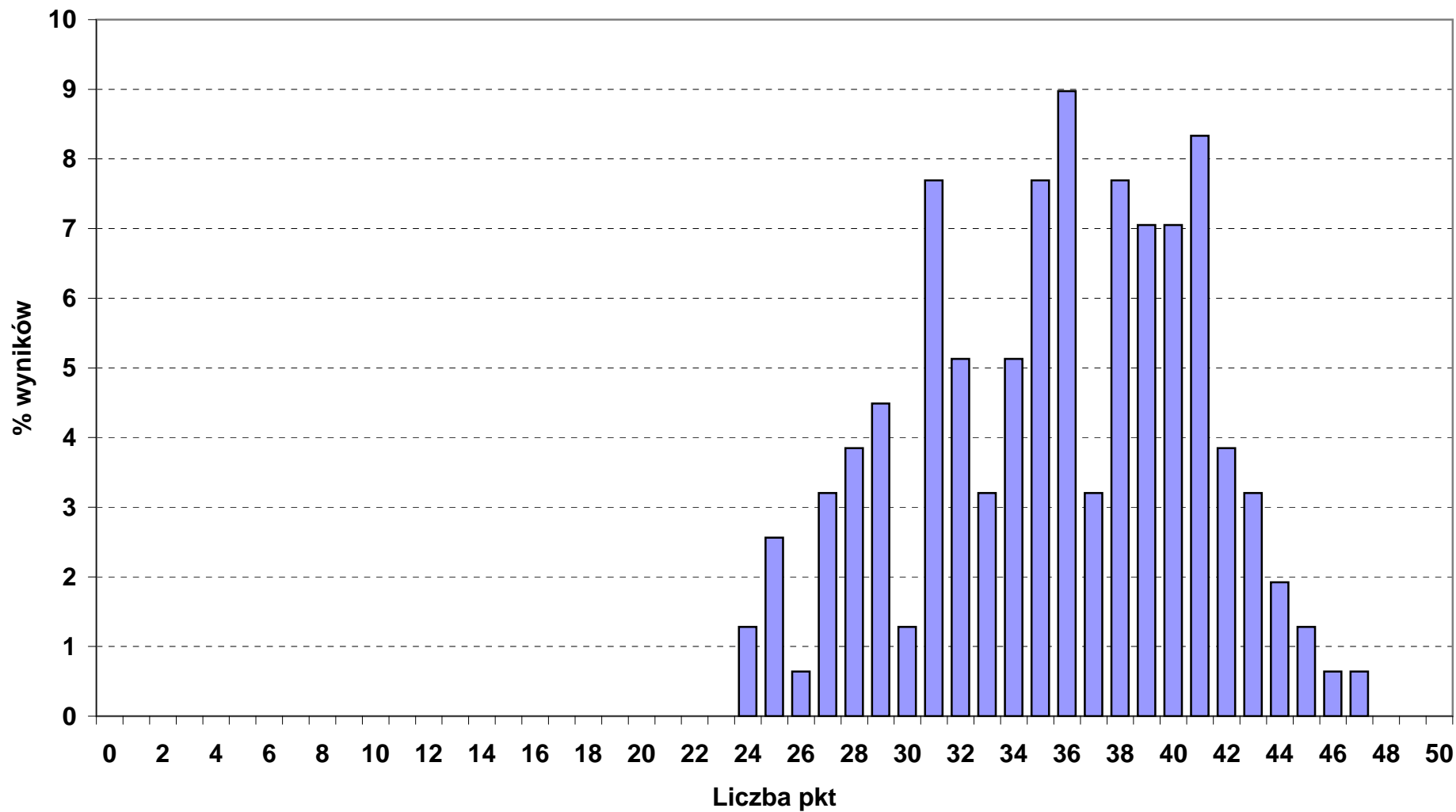

### Rozkład wyników punktowych z części I etapu pisemnego w okręgu OKE we Wrocławiu

■ 613\_01\_ ROLNIK (liczba zdających: 22)

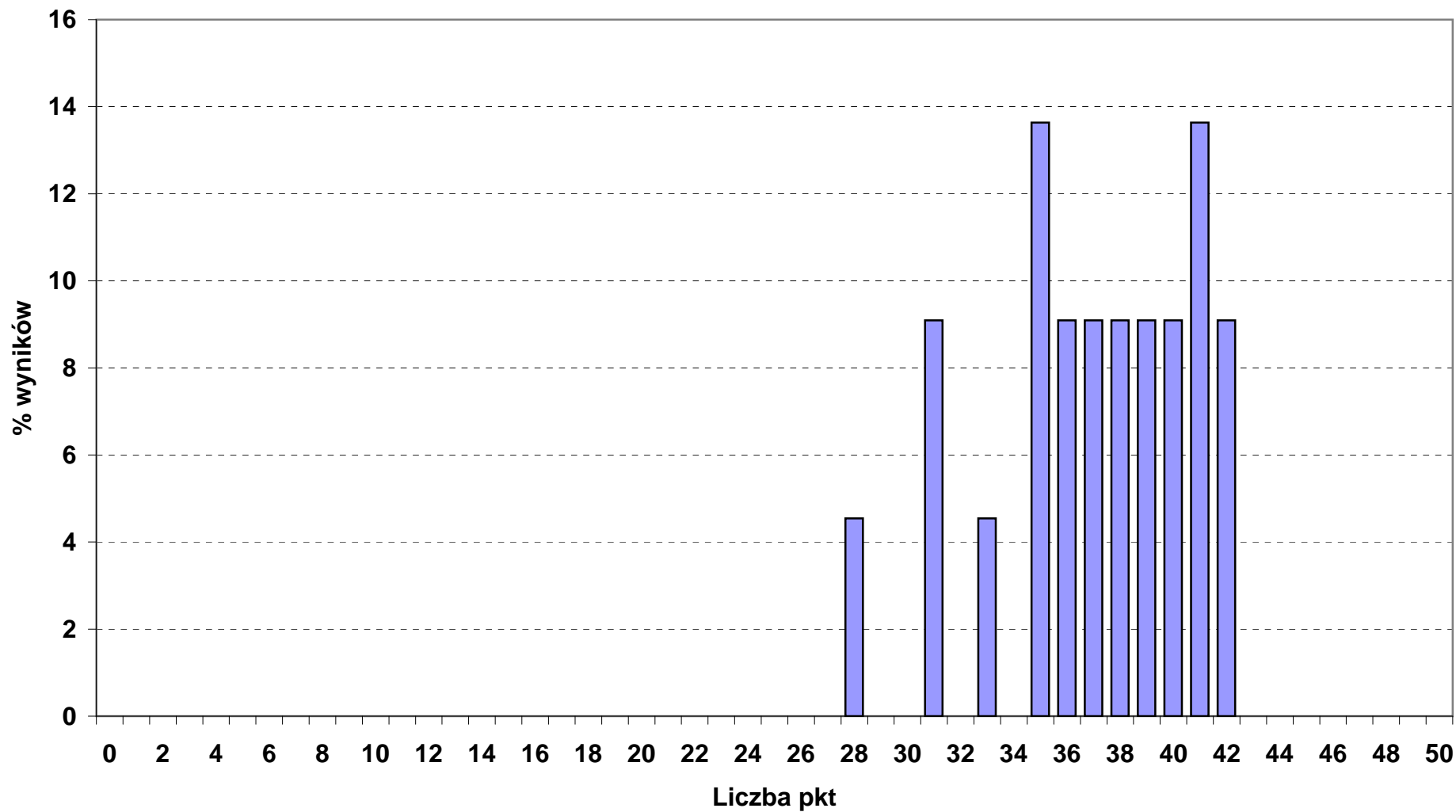

**Rozkład wyników punktowych z części I etapu pisemnego w okręgu OKE we Wrocławiu**

■ 711\_02\_ GÓRNIK EKSPLOATACJI PODZIEMNEJ (liczba zdających: 27)

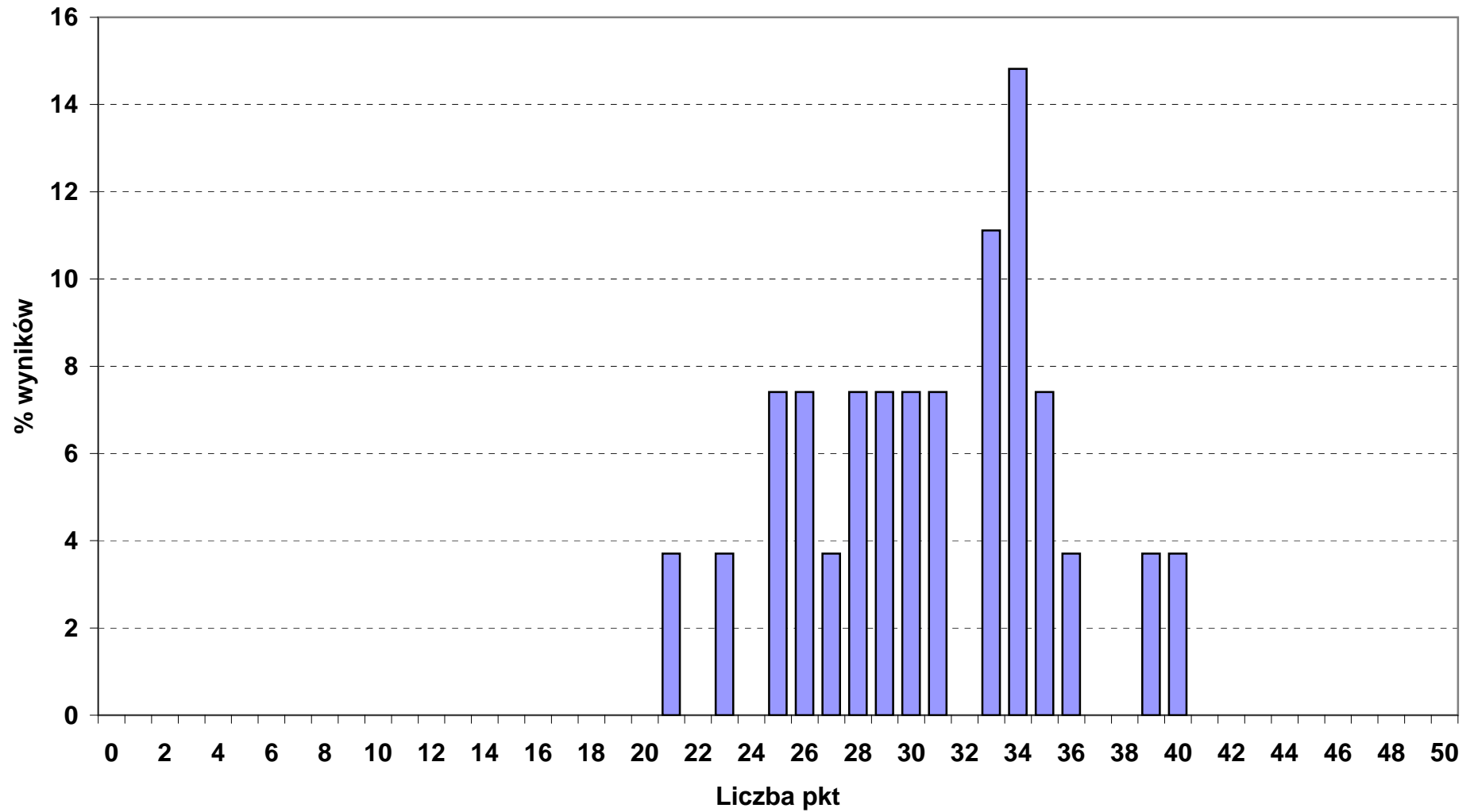



**Rozkład wyników punktowych z części I etapu pisemnego w okręgu OKE we Wrocławiu**

■ 712\_07\_ RENOWATOR ZABYTKÓW ARCHITEKTURY (liczba zdających: 7)

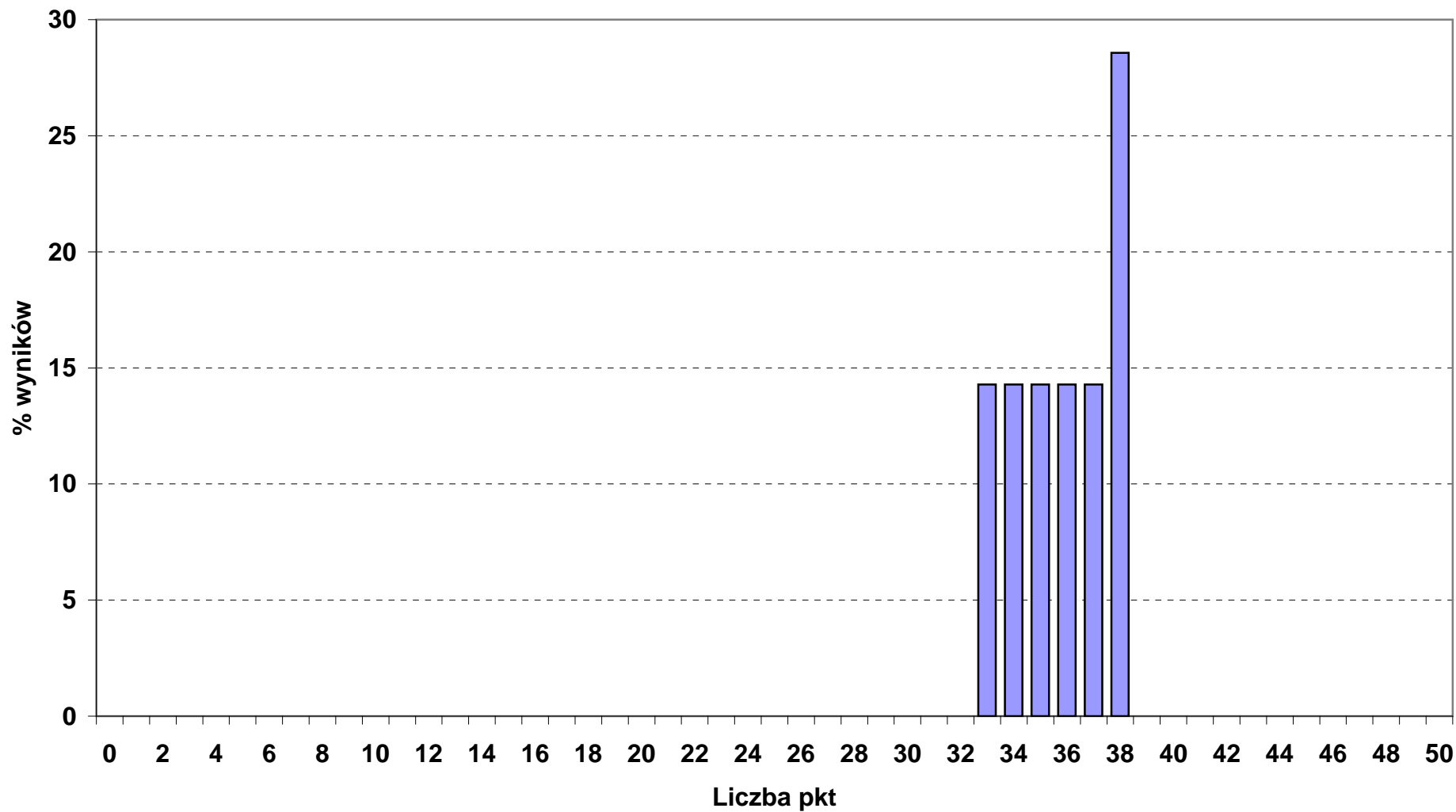

**Rozkład wyników punktowych z części I etapu pisemnego w okręgu OKE we Wrocławiu**

■ 313\_05\_ FOTOGRAF (liczba zdających: 2)

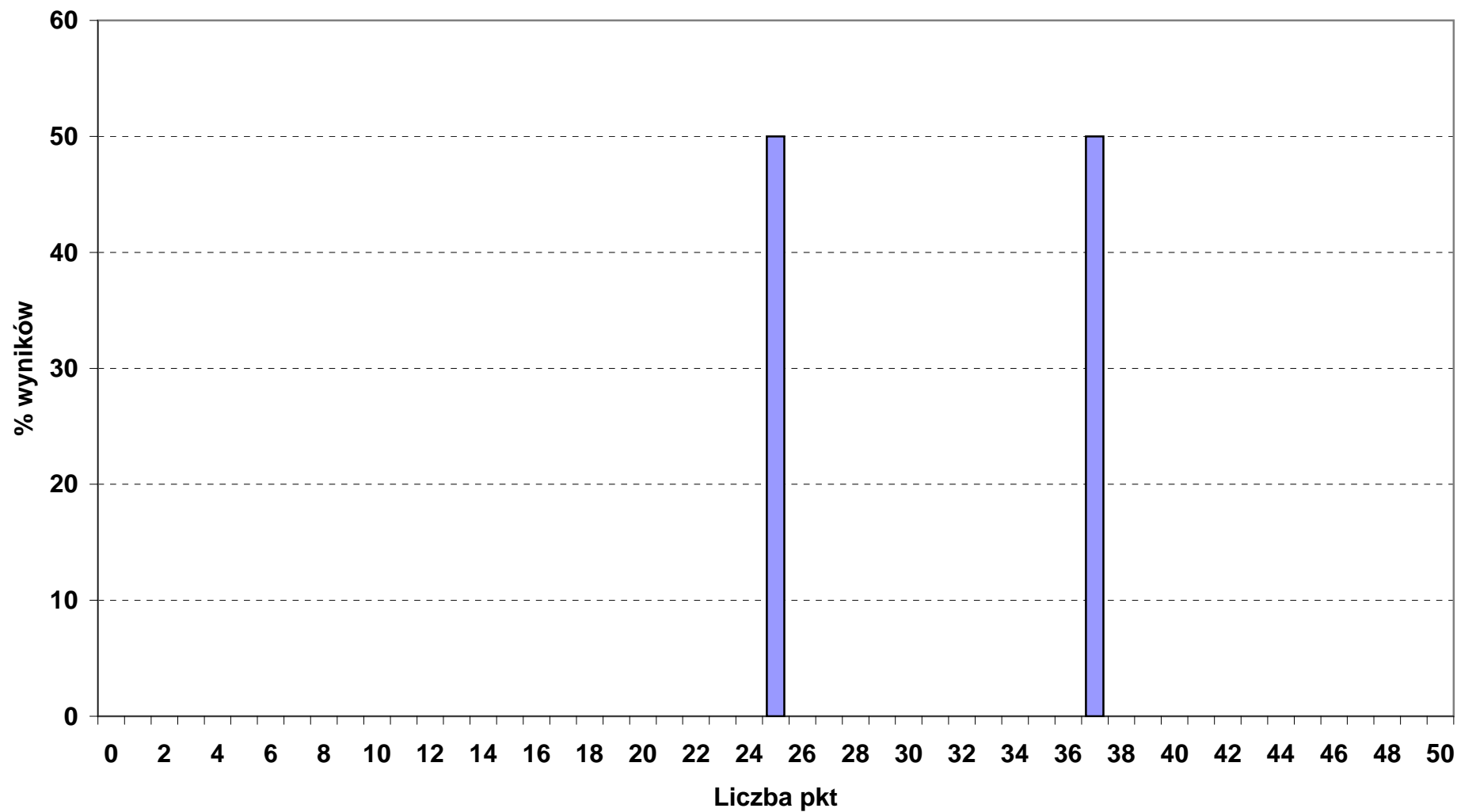

## Rozkład wyników punktowych z części I etapu pisemnego w okręgu OKE we Wrocławiu

■ 512\_05\_ KUCHARZ MAŁEJ GASTRONOMII (liczba zdających: 940)

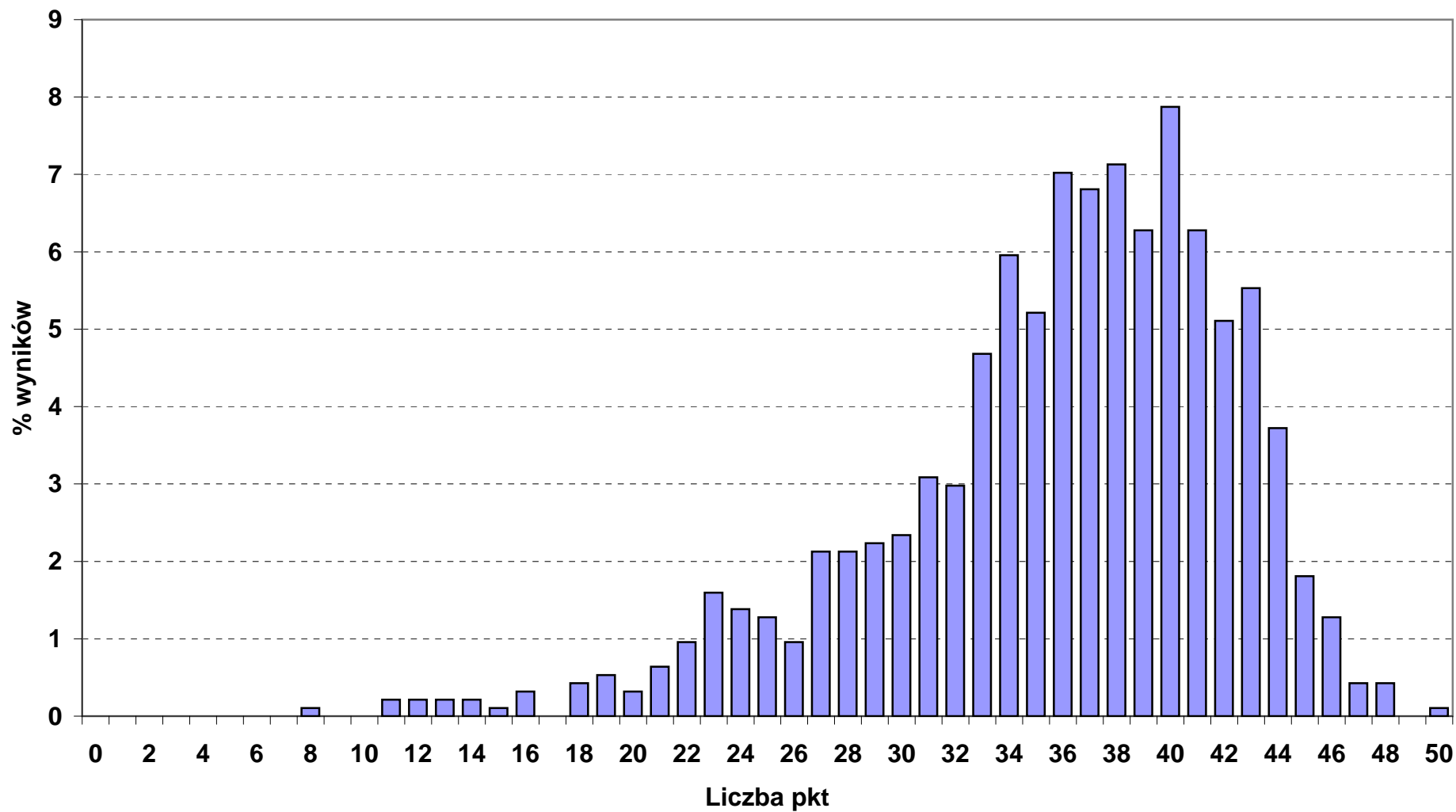

**Rozkład wyników punktowych z części I etapu pisemnego w okręgu OKE we Wrocławiu**

■ 514\_01\_ FRYZJER (liczba zdających: 27)

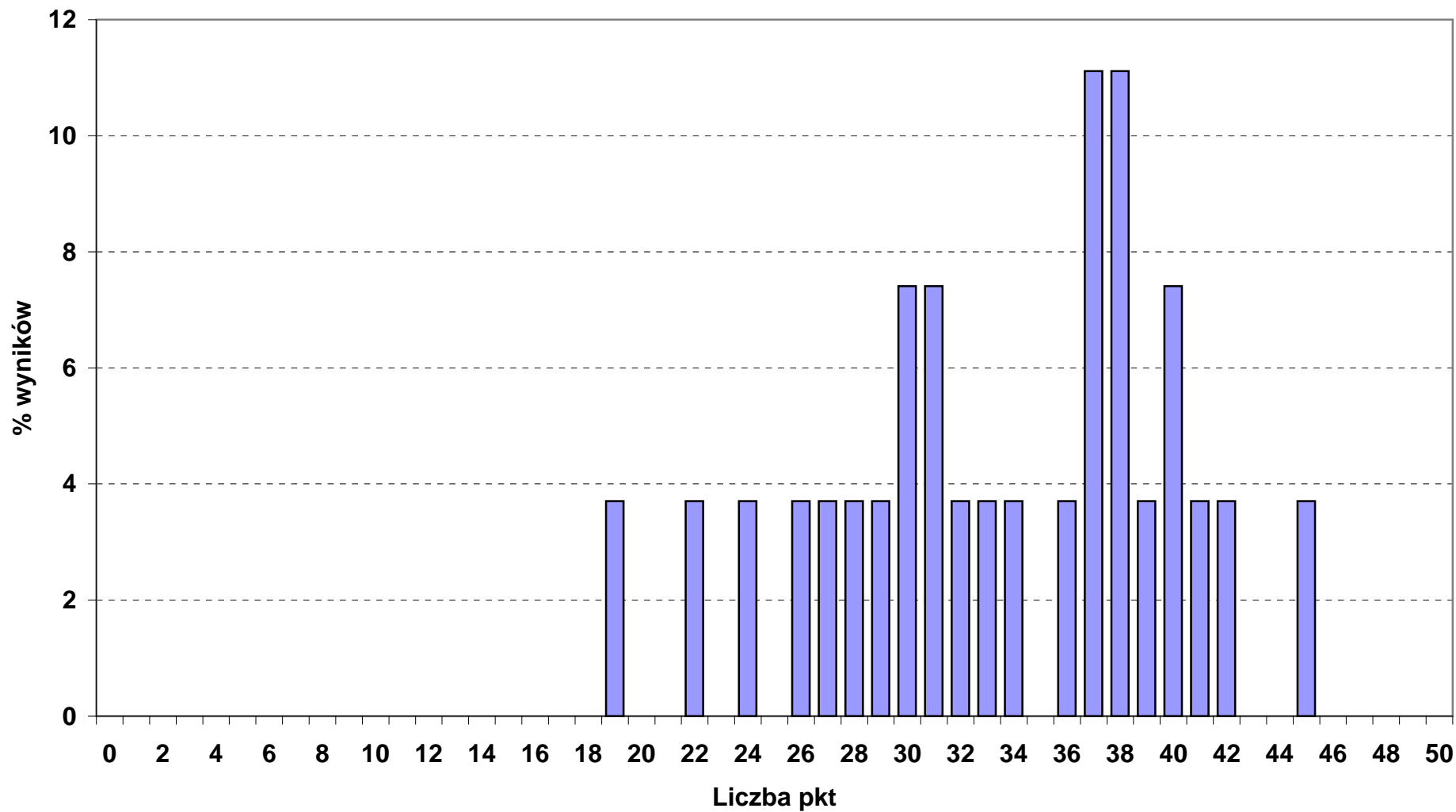

**Rozkład wyników punktowych z części I etapu pisemnego w okręgu OKE we Wrocławiu**

■ 522\_01\_ SPRZEDAWCA (liczba zdających: 1295)

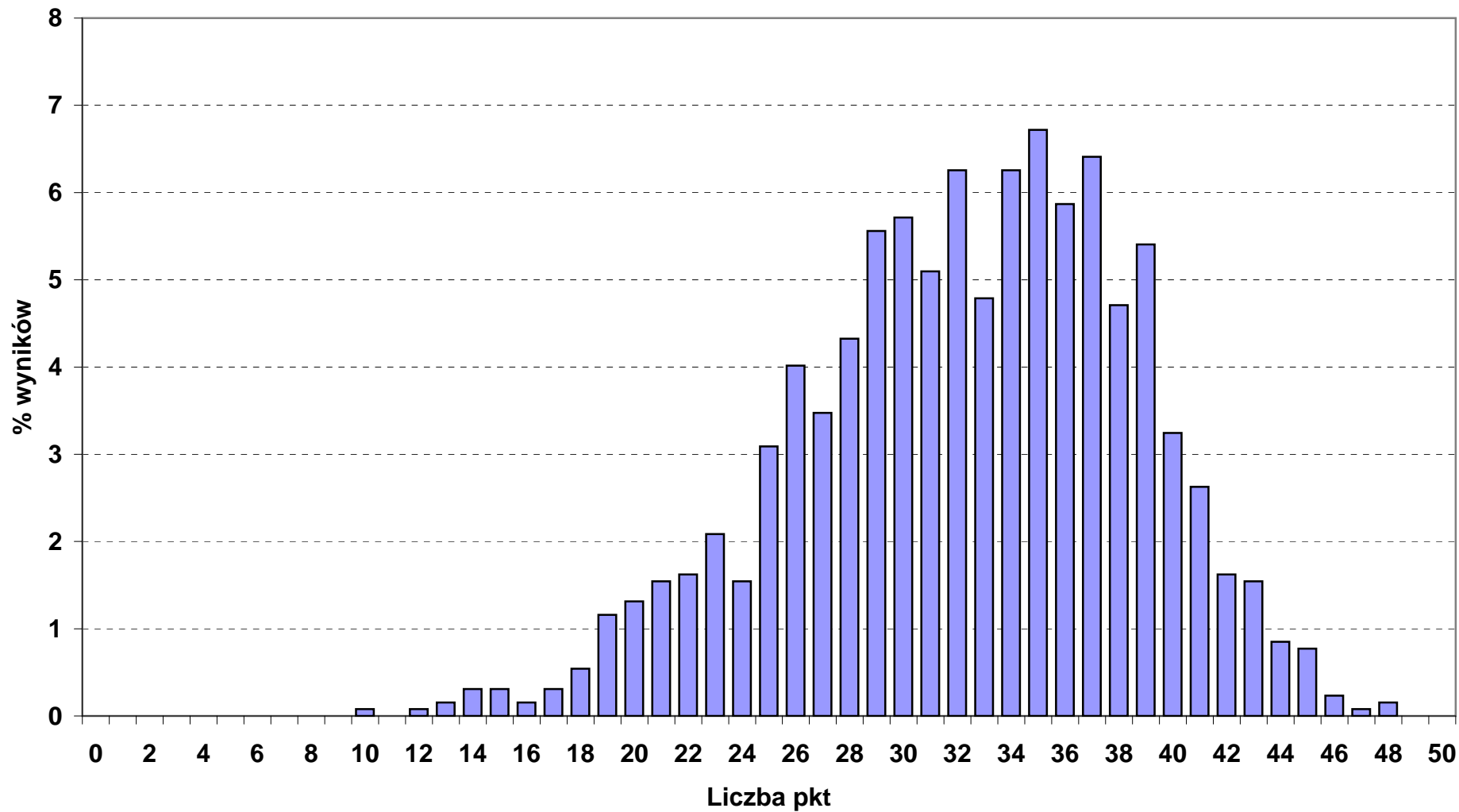

**Rozkład wyników punktowych z części I etapu pisemnego w okręgu OKE we Wrocławiu**

■ 613\_01\_ ROLNIK (liczba zdających: 16)

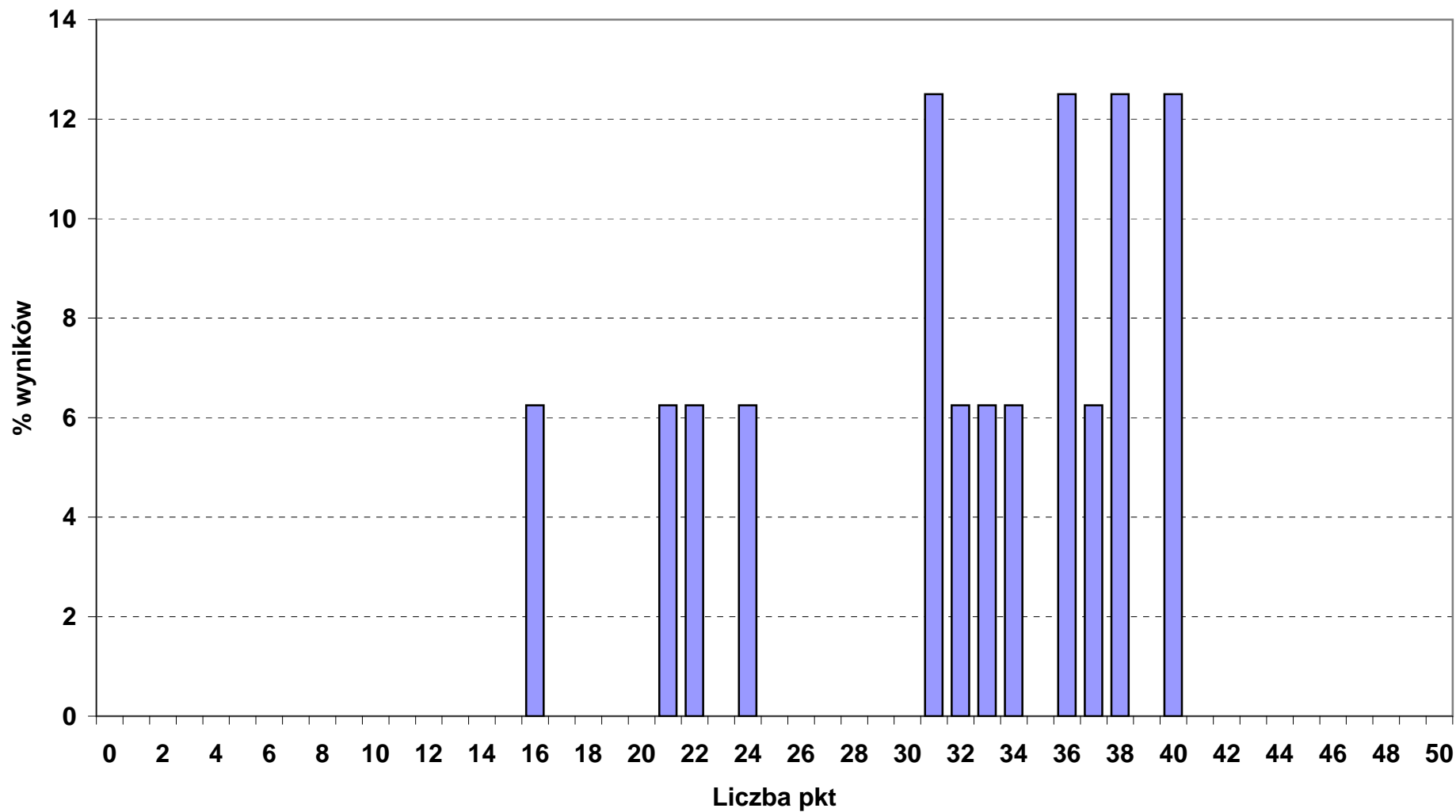

### Rozkład wyników punktowych z części I etapu pisemnego w okręgu OKE we Wrocławiu

■ 621\_01\_ OGRODNIK (liczba zdających: 24)

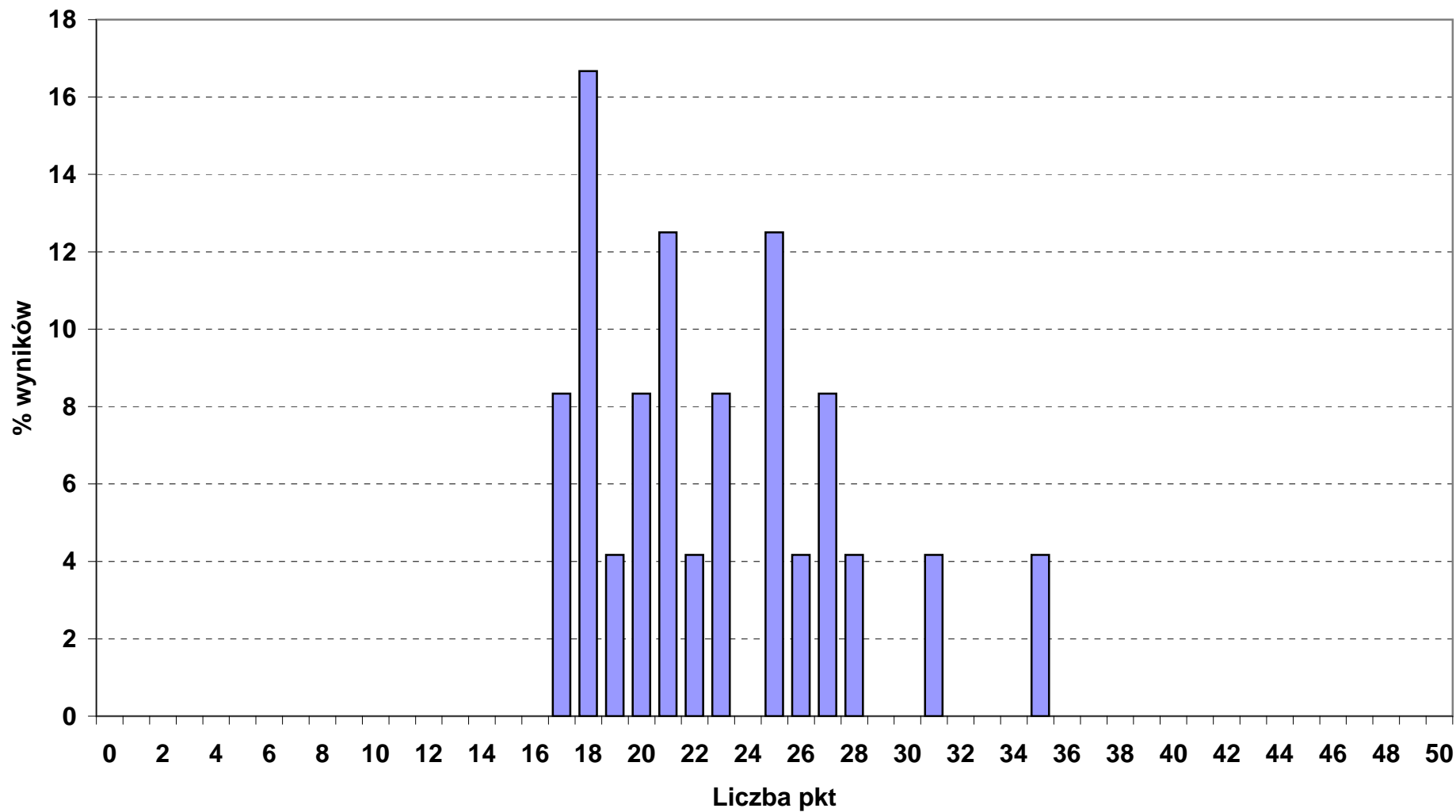

**Rozkład wyników punktowych z części I etapu pisemnego w okręgu OKE we Wrocławiu**

■ 711\_04\_ KAMIENIARZ (liczba zdających: 11)

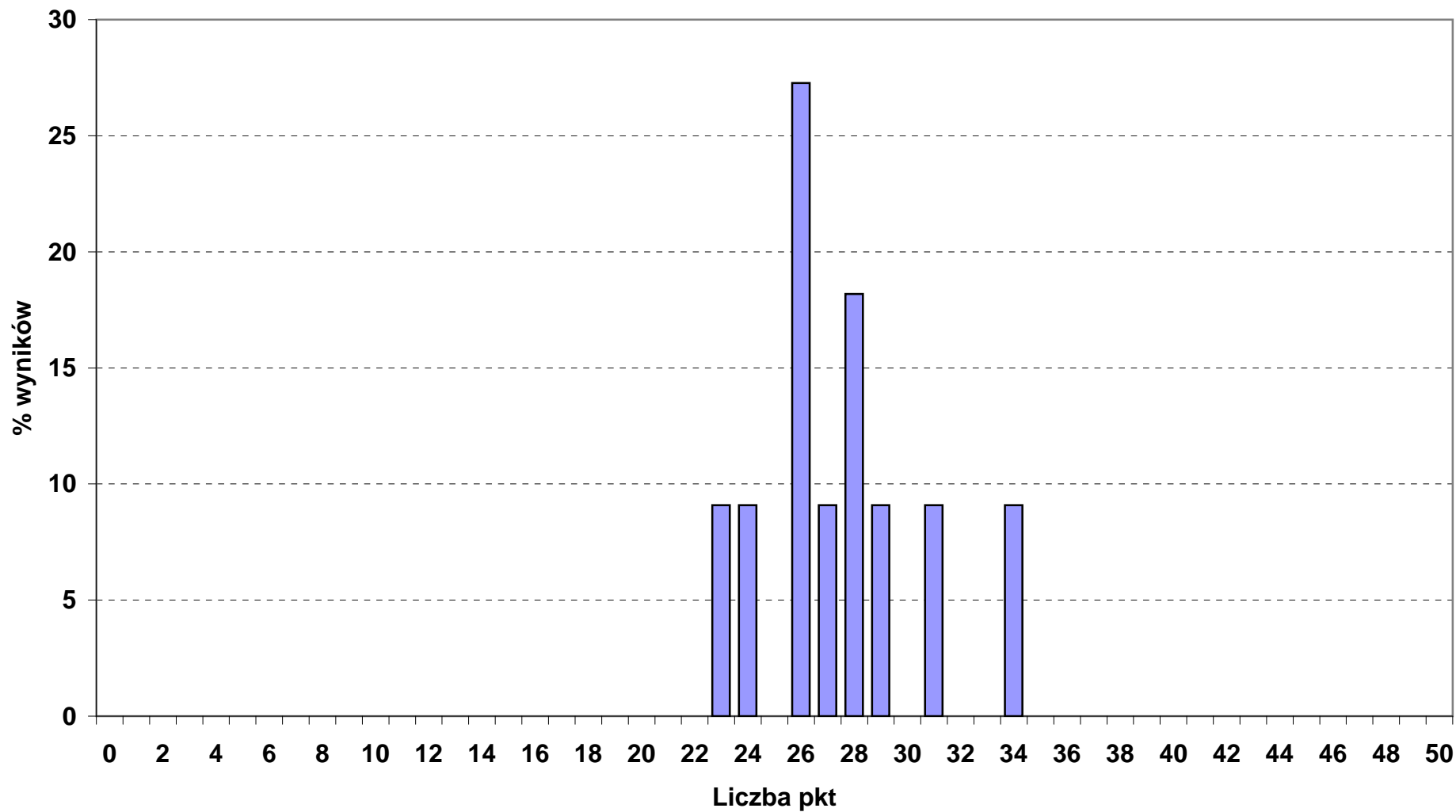



## Rozkład wyników punktowych z części I etapu pisemnego w okręgu OKE we Wrocławiu

■ 712\_01\_ BETONIARZ - ZBROJARZ (liczba zdających: 23)

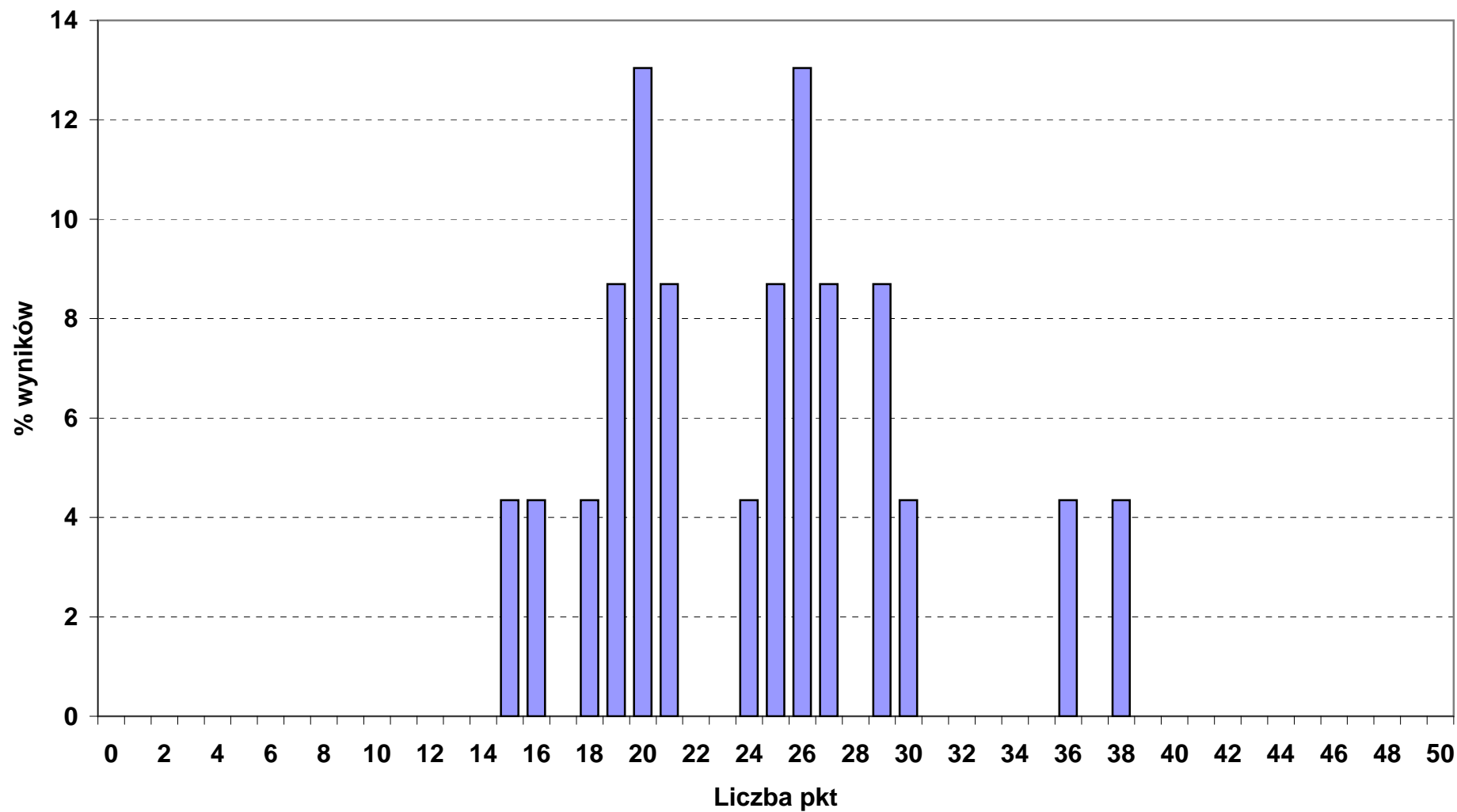

**Rozkład wyników punktowych z części I etapu pisemnego w okręgu OKE we Wrocławiu**

■ 712\_04\_ MONTER KONSTRUKCJI BUDOWLANYCH (liczba zdających: 5)

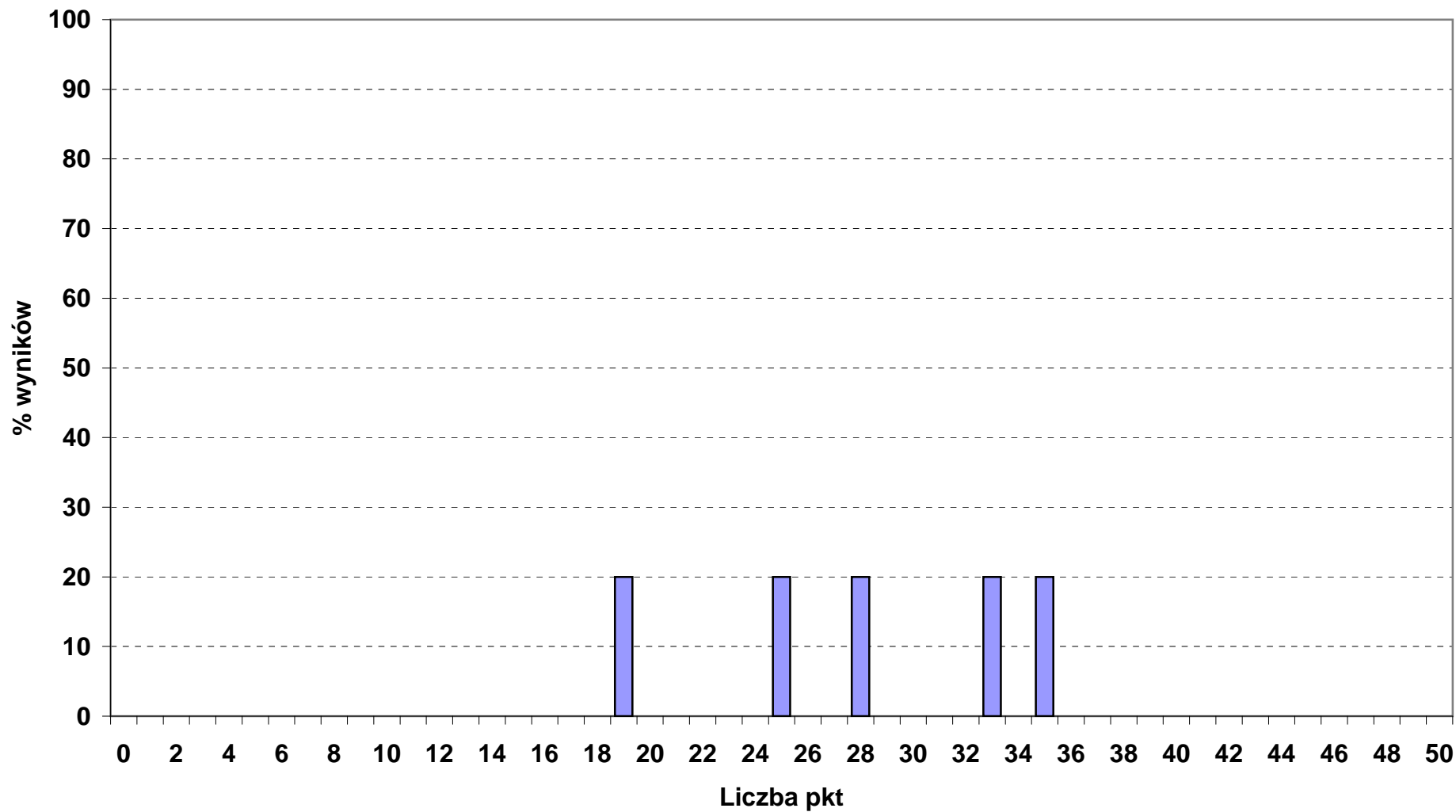

**Rozkład wyników punktowych z części I etapu pisemnego w okręgu OKE we Wrocławiu**

■ 712\_06\_ MURARZ (liczba zdających: 193)

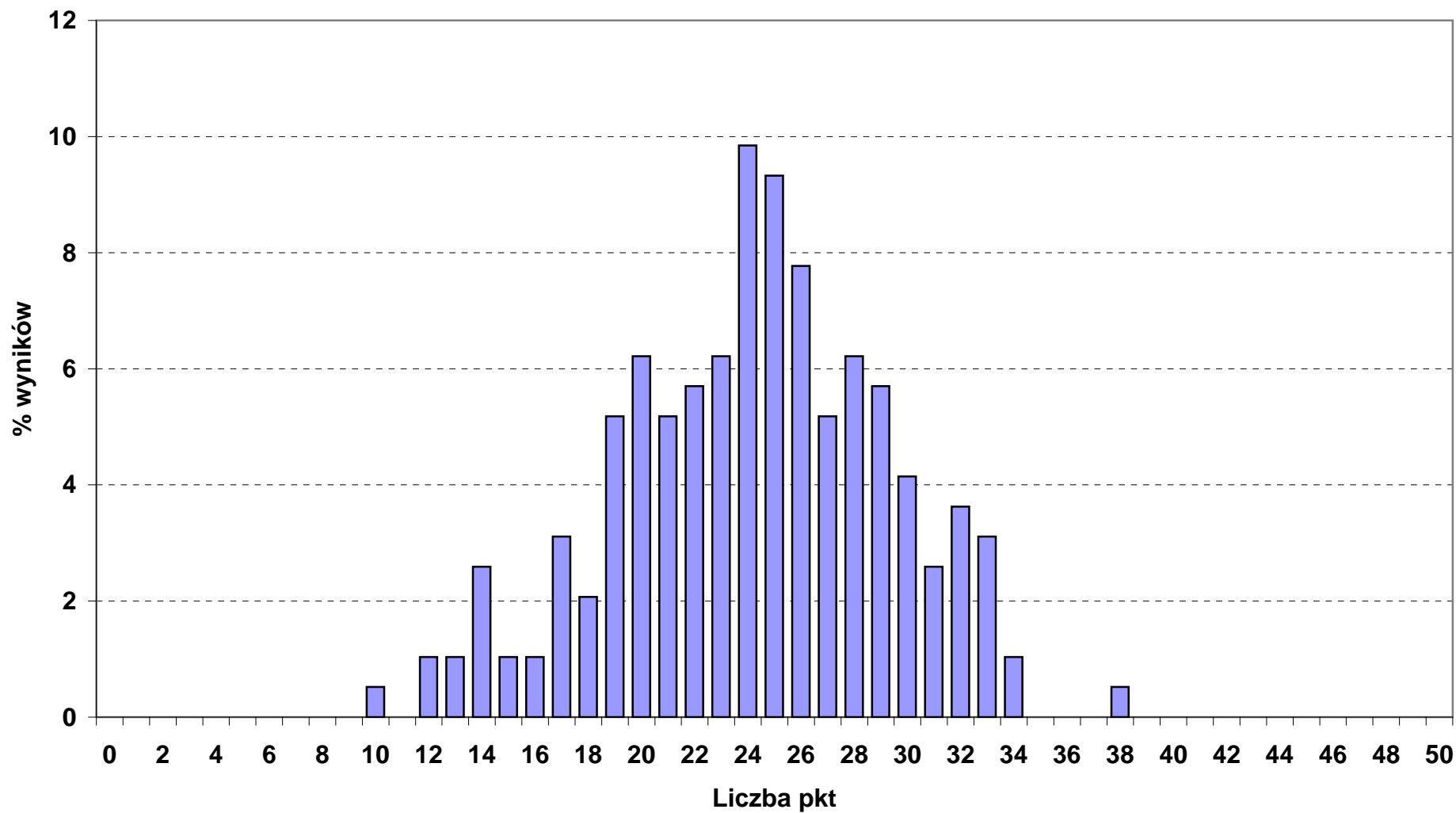

**Rozkład wyników punktowych z części I etapu pisemnego w okręgu OKE we Wrocławiu**

■ 713\_01\_DEKARZ (liczba zdających: 5)

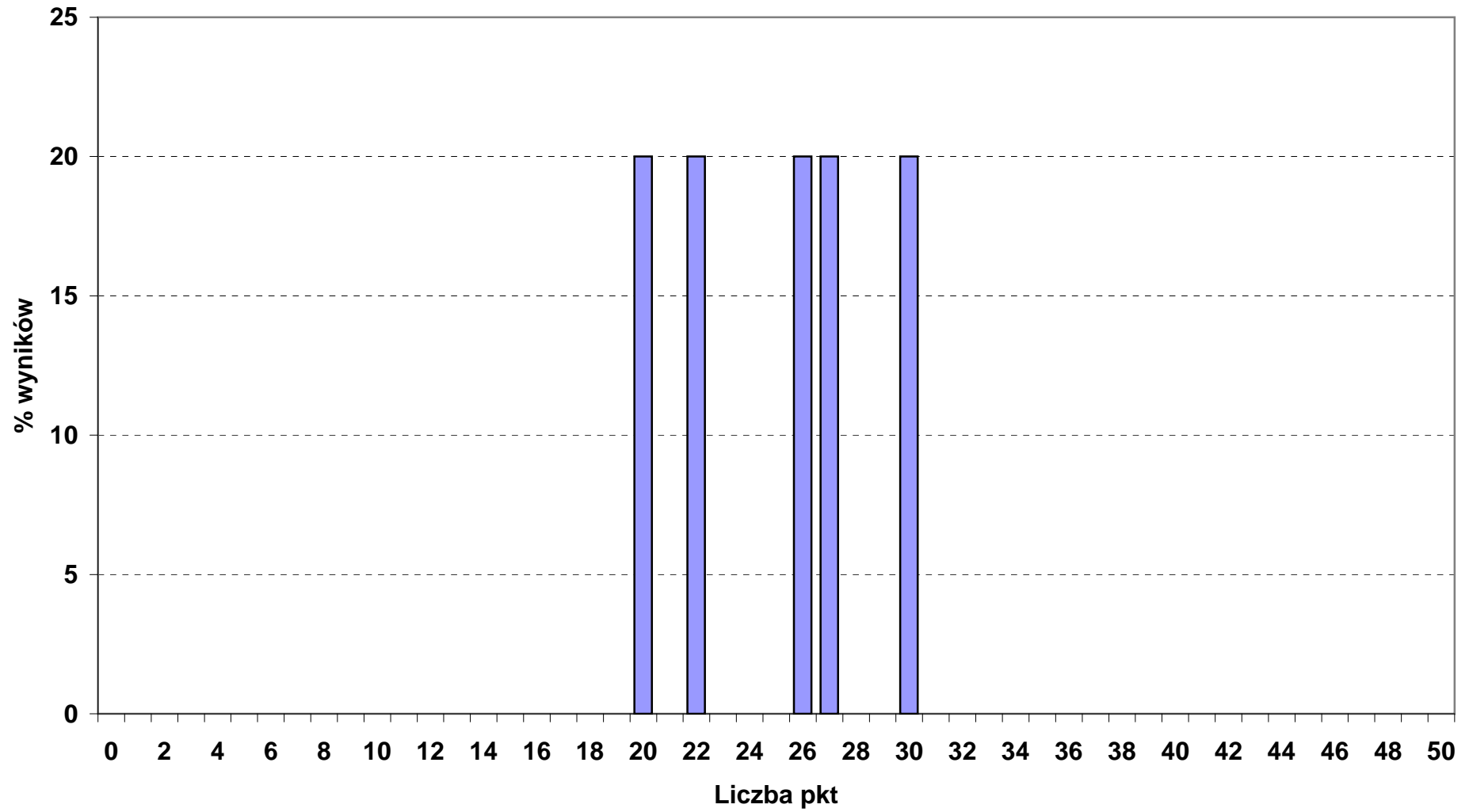

## Rozkład wyników punktowych z części I etapu pisemnego w okręgu OKE we Wrocławiu

■ 713\_02\_ MONTER INSTALACJI I URZĄDZEŃ SANITARNYCH (liczba zdających: 53)

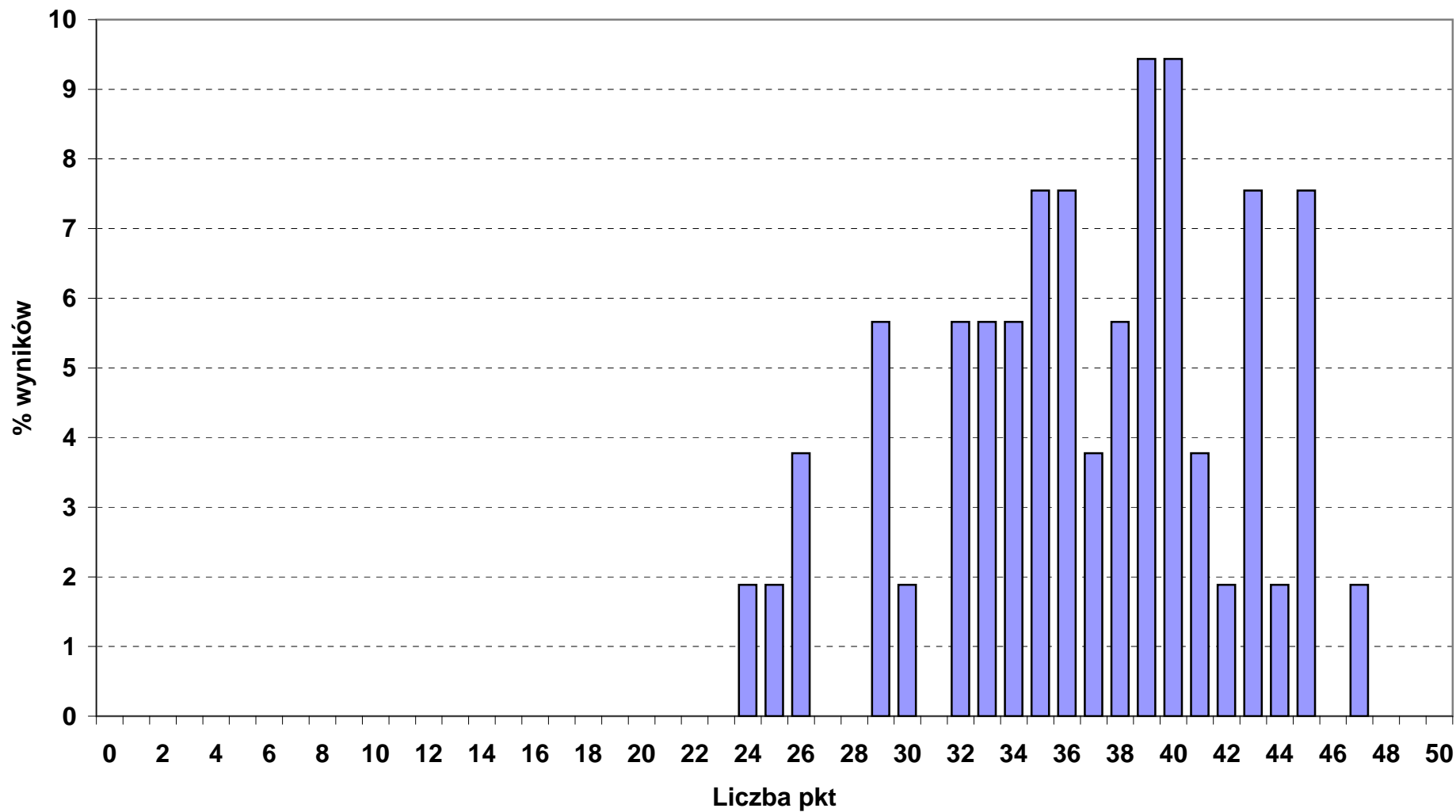

### Rozkład wyników punktowych z części I etapu pisemnego w okręgu OKE we Wrocławiu

■ 713\_03\_ MONTER SIECI KOMUNALNYCH (liczba zdających: 1)

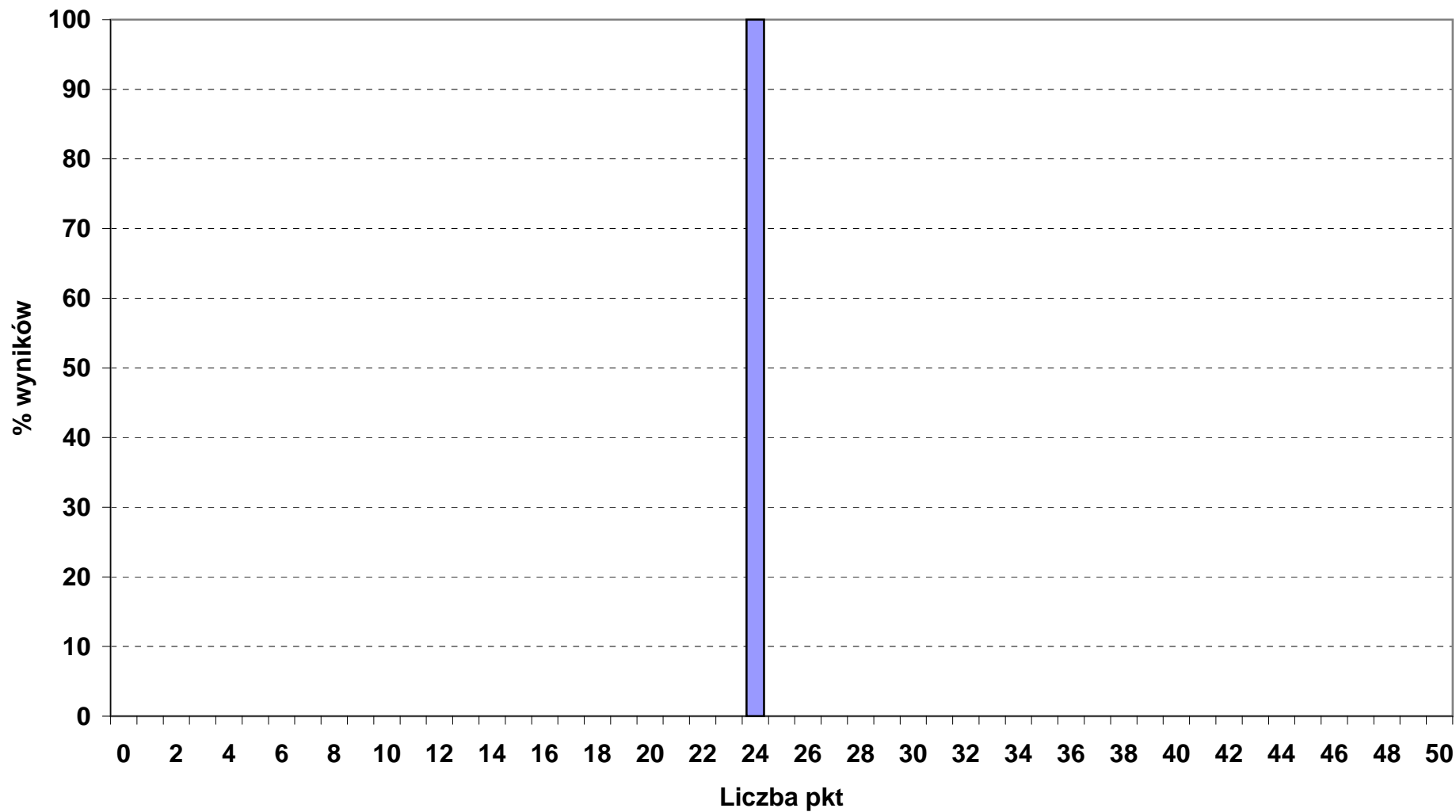

**Rozkład wyników punktowych z części I etapu pisemnego w okręgu OKE we Wrocławiu**

■ 713\_05\_ POSADZKARZ (liczba zdających: 6)

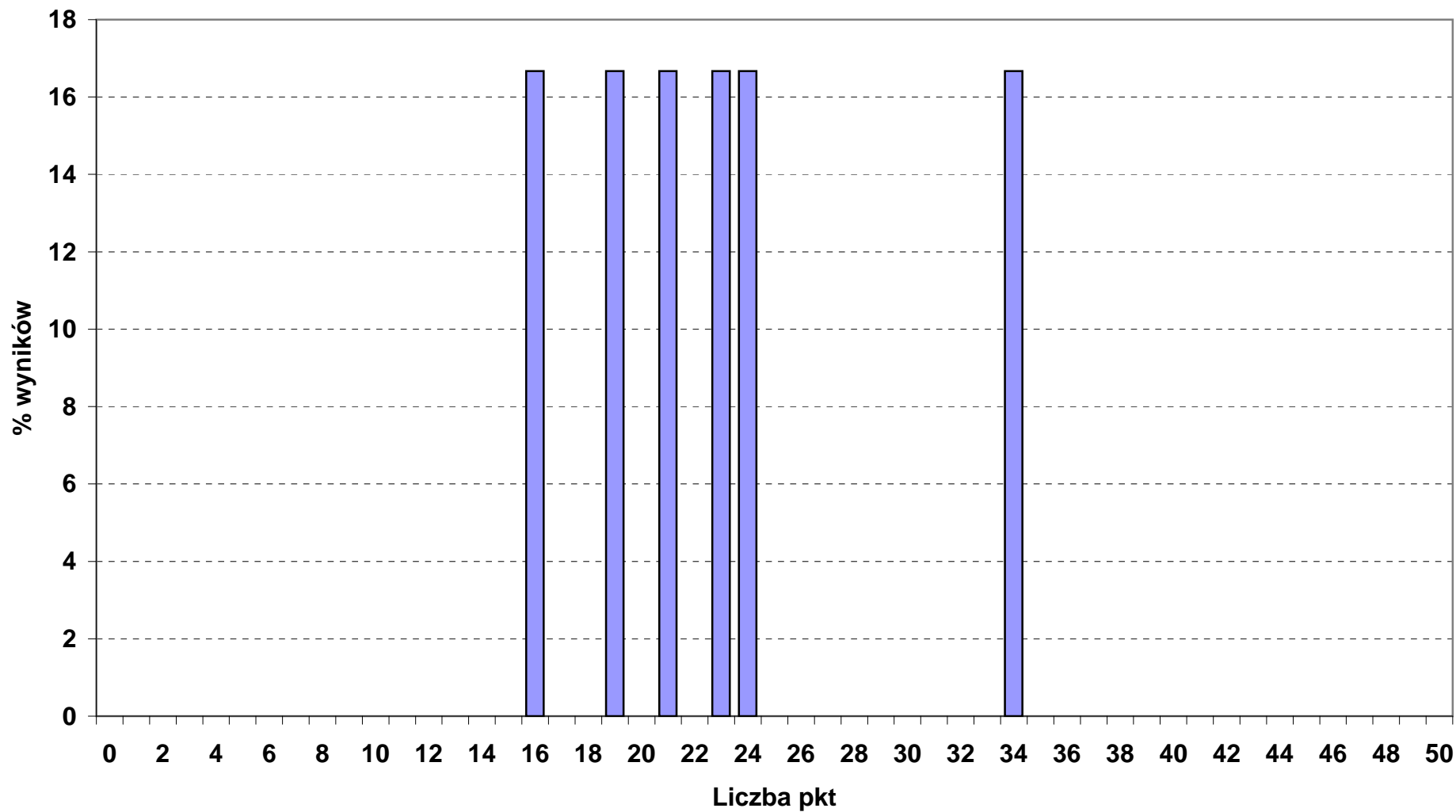

**Rozkład wyników punktowych z części I etapu pisemnego w okręgu OKE we Wrocławiu**

■ 714\_01\_ MALARZ - TAPECIARZ (liczba zdających: 115)

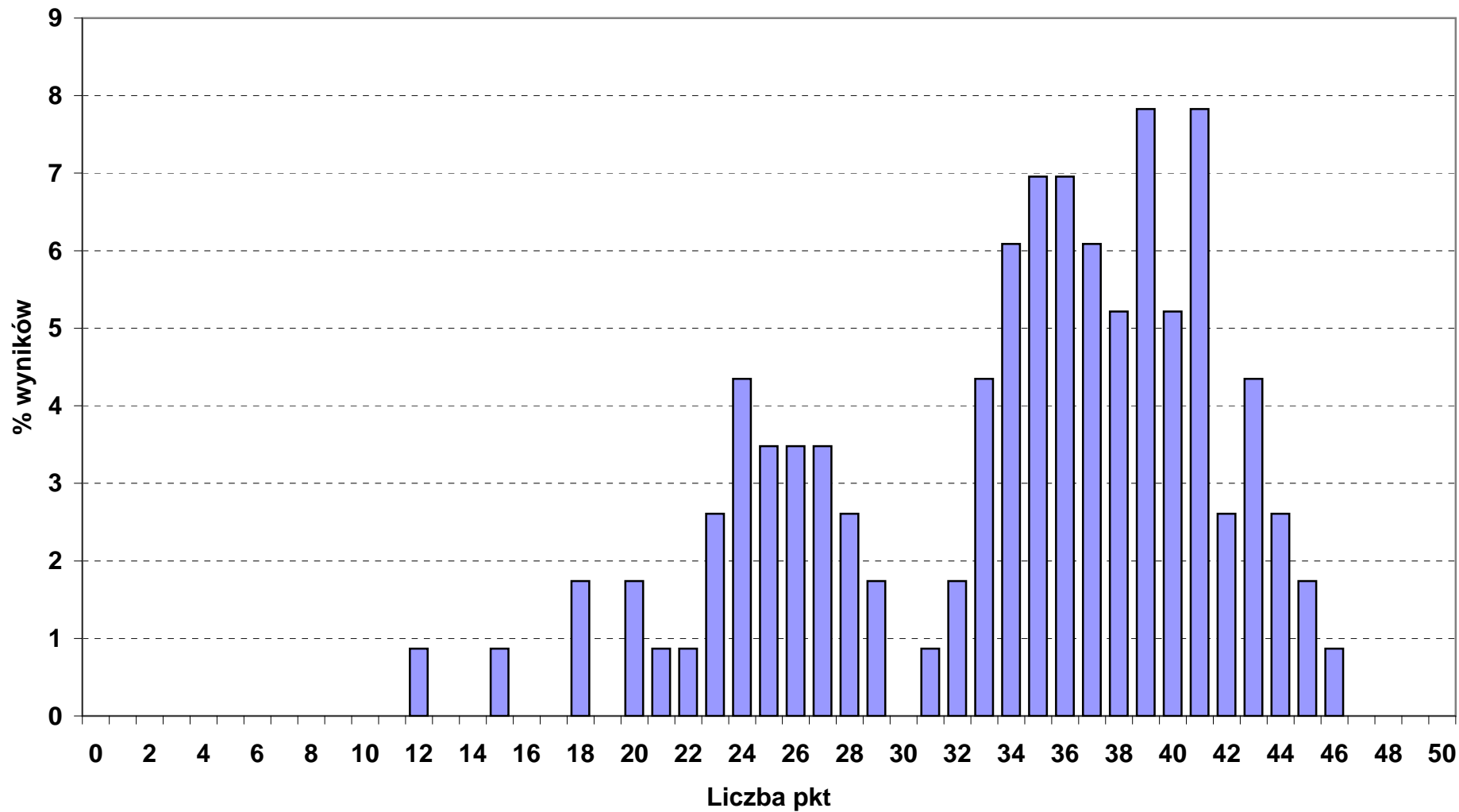



**Rozkład wyników punktowych z części I etapu pisemnego w okręgu OKE we Wrocławiu**

■ 714\_03\_ LAKIERNIK (liczba zdających: 8)

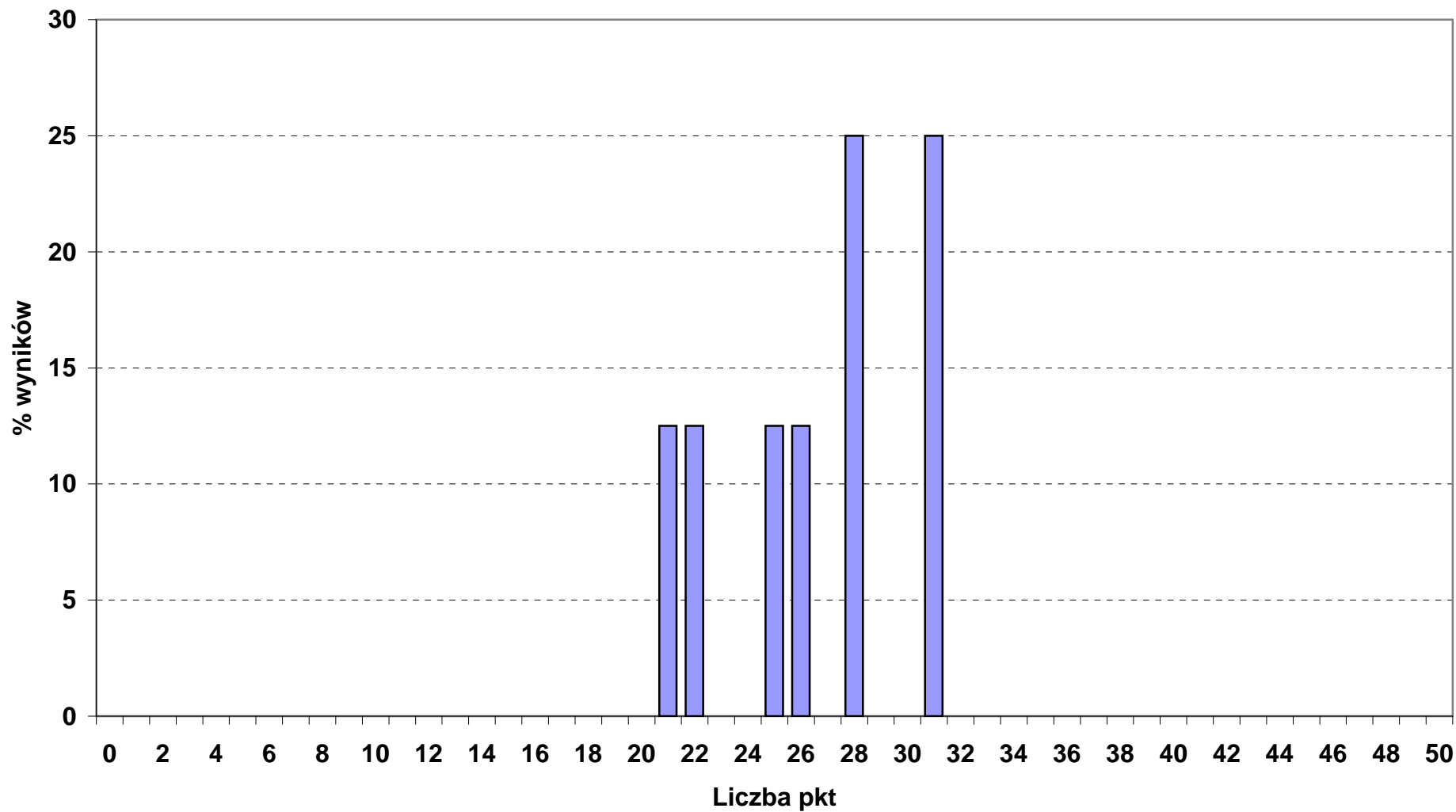

**Rozkład wyników punktowych z części I etapu pisemnego w okręgu OKE we Wrocławiu**

■ 721\_01\_ BLACHARZ (liczba zdających: 11)

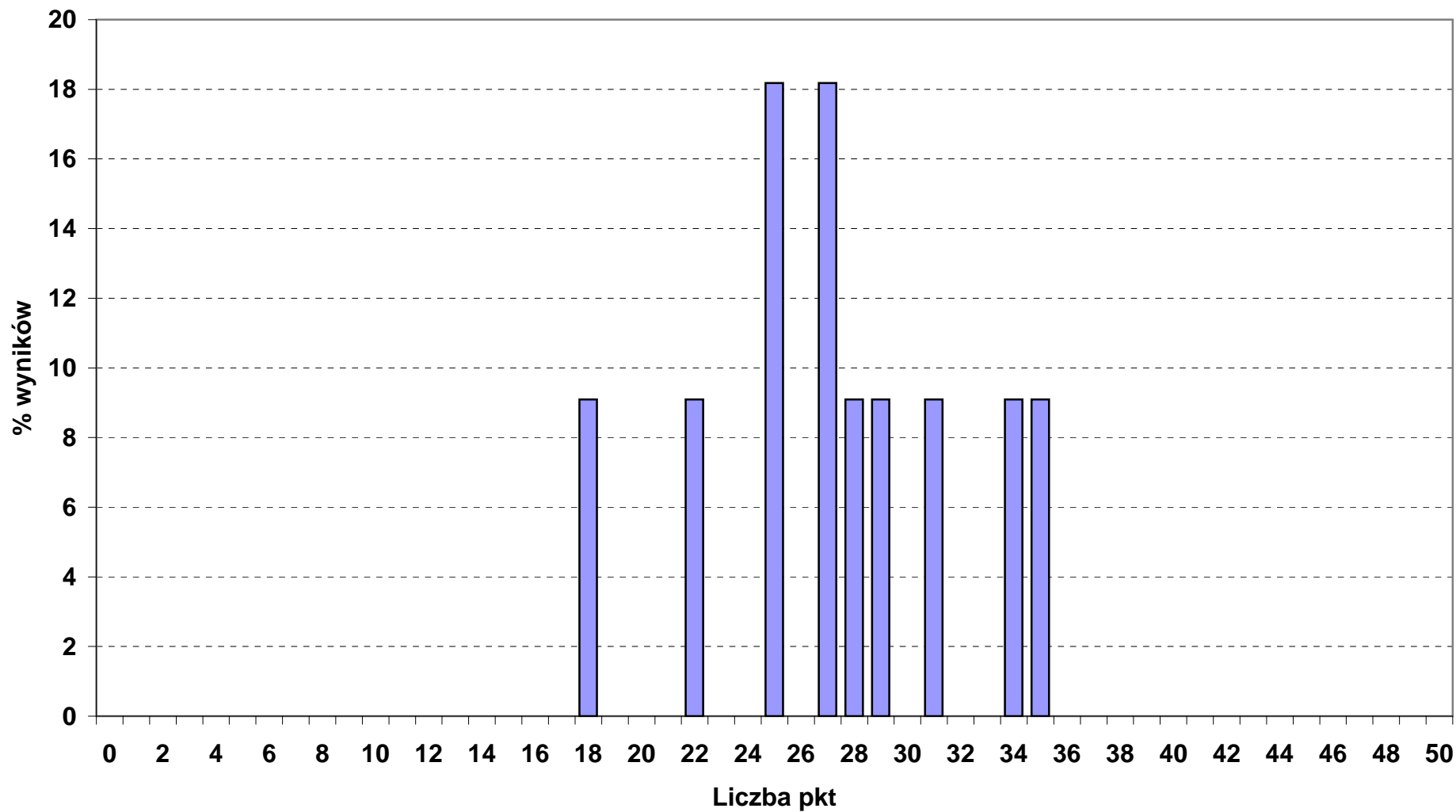

**Rozkład wyników punktowych z części I etapu pisemnego w okręgu OKE we Wrocławiu**

■ 721\_03\_ BLACHARZ SAMOCHODOWY (liczba zdających: 5)

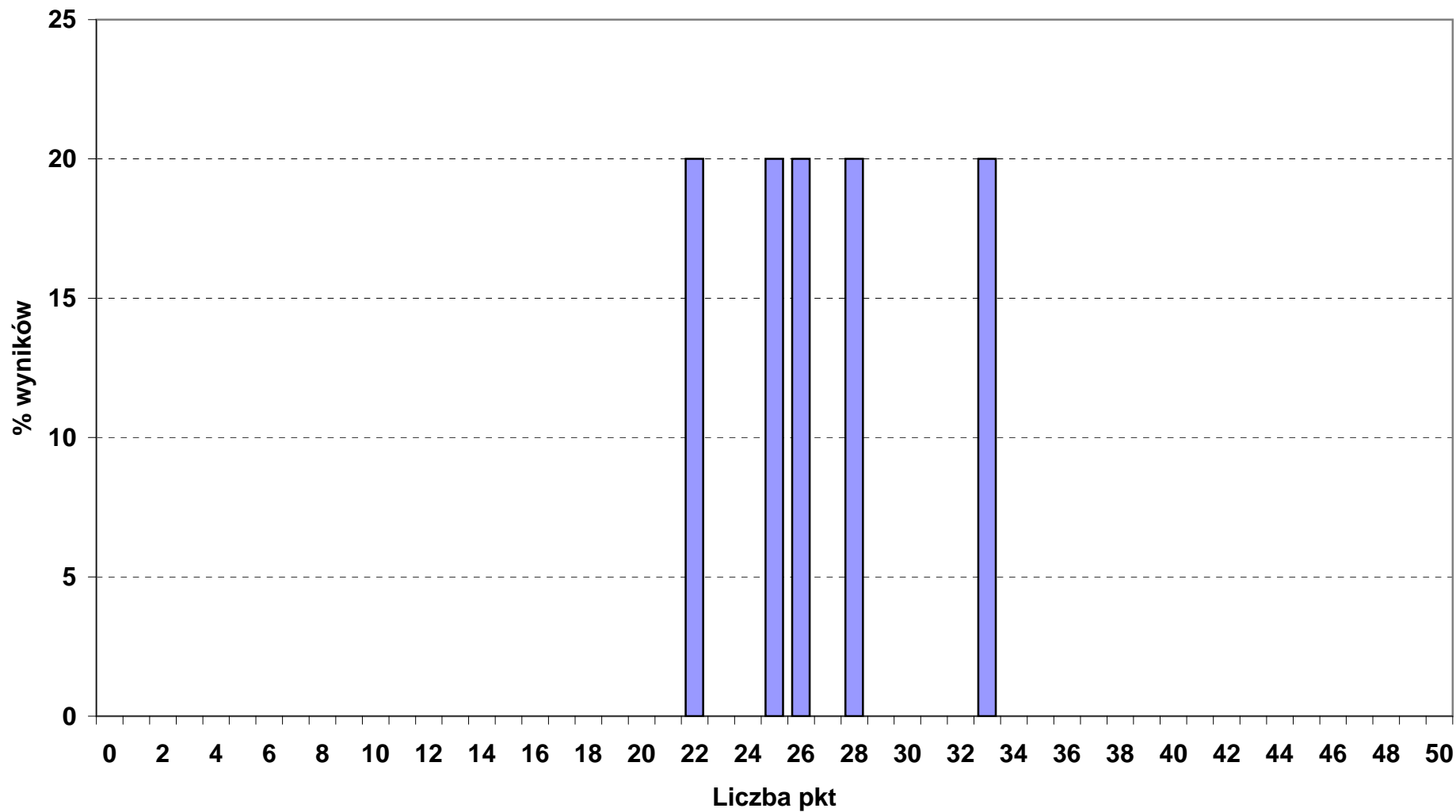

**Rozkład wyników punktowych z części I etapu pisemnego w okręgu OKE we Wrocławiu**

■ 722\_02\_OPERATOR OBRABIAREK SKRAWAJĄCYCH (liczba zdających: 94)

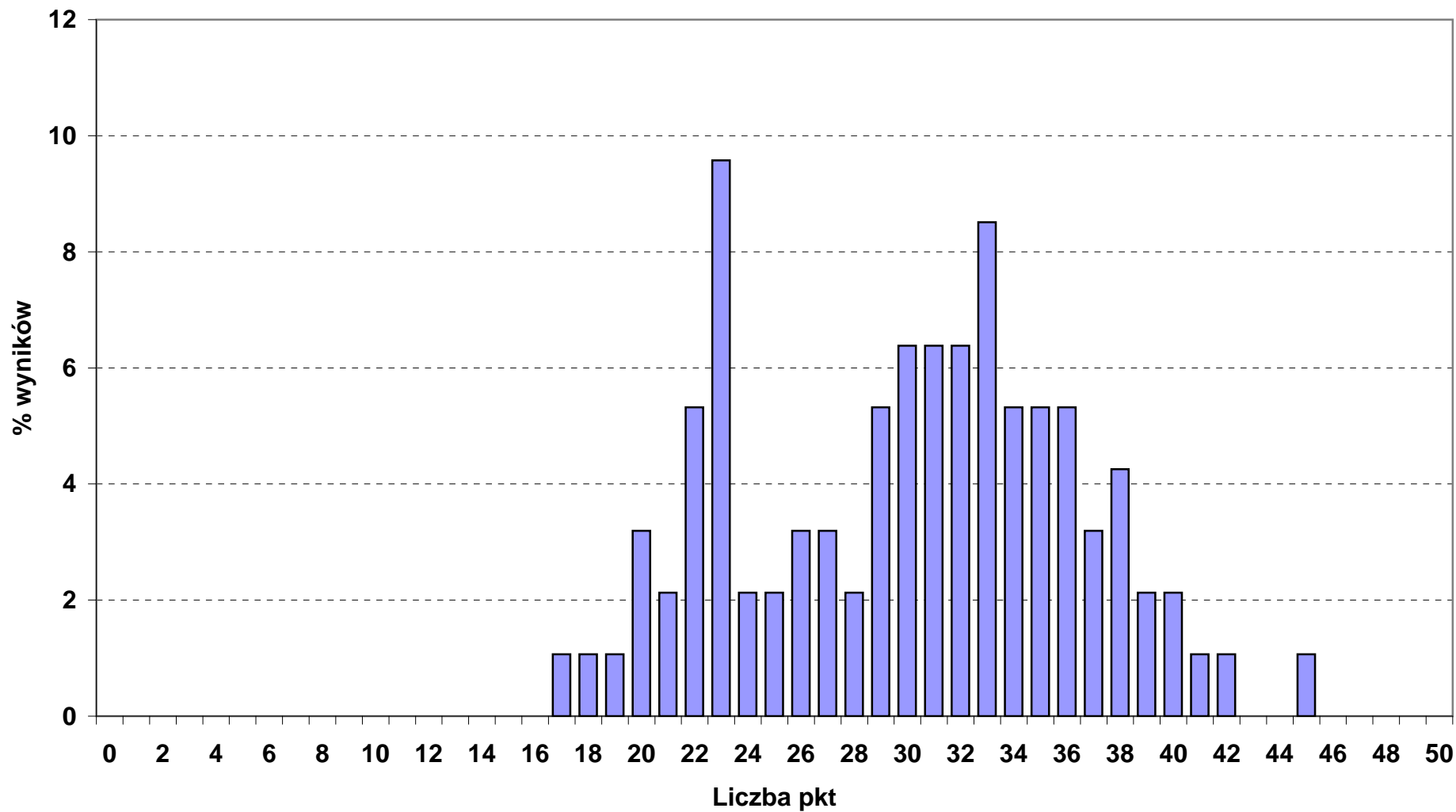

### Rozkład wyników punktowych z części I etapu pisemnego w okręgu OKE we Wrocławiu

■ 722\_03\_ ŚLUSARZ (liczba zdających: 248)

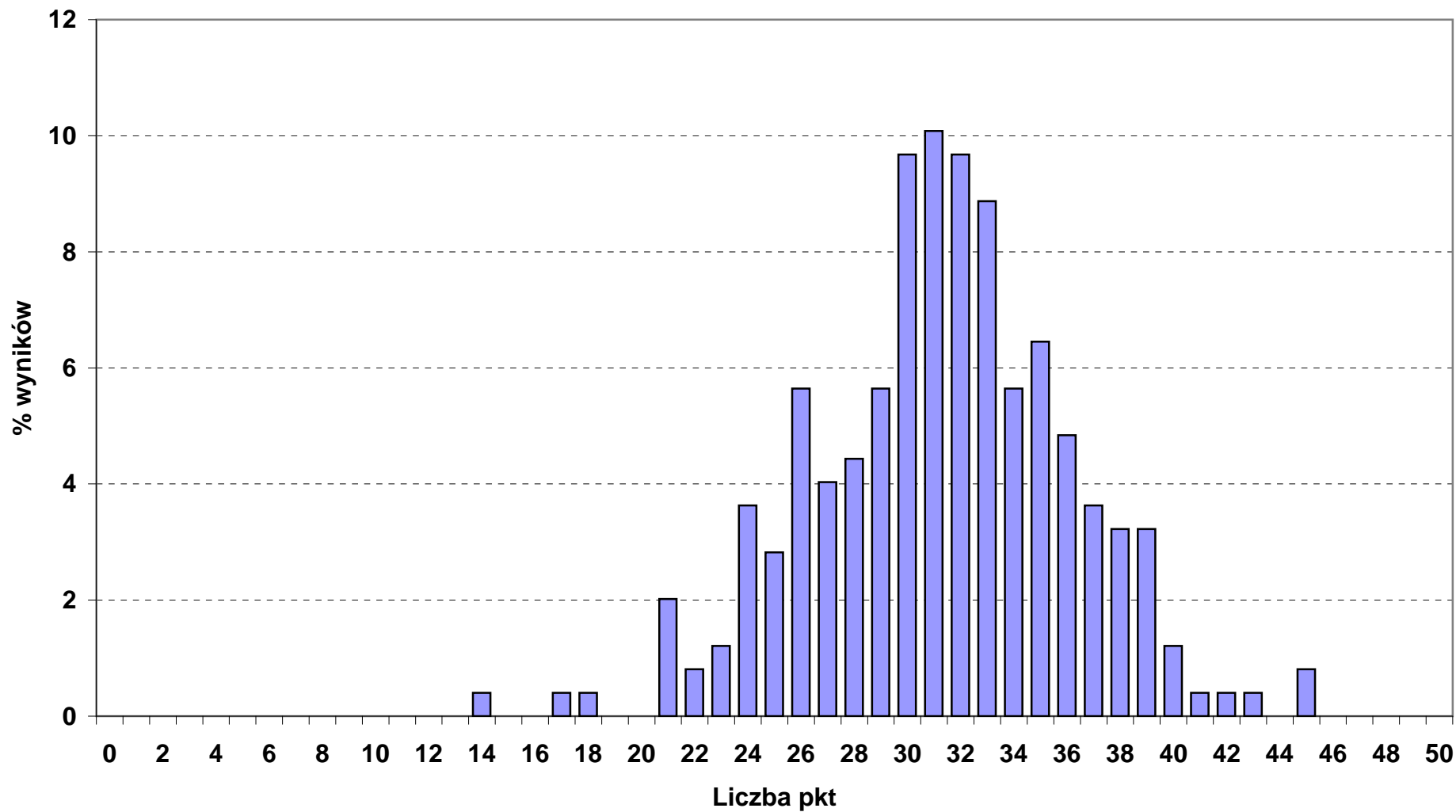

**Rozkład wyników punktowych z części I etapu pisemnego w okręgu OKE we Wrocławiu**

■ 723\_02\_ MECHANIK - MONTER MASZYN I URZĄDZEŃ (liczba zdających: 90)

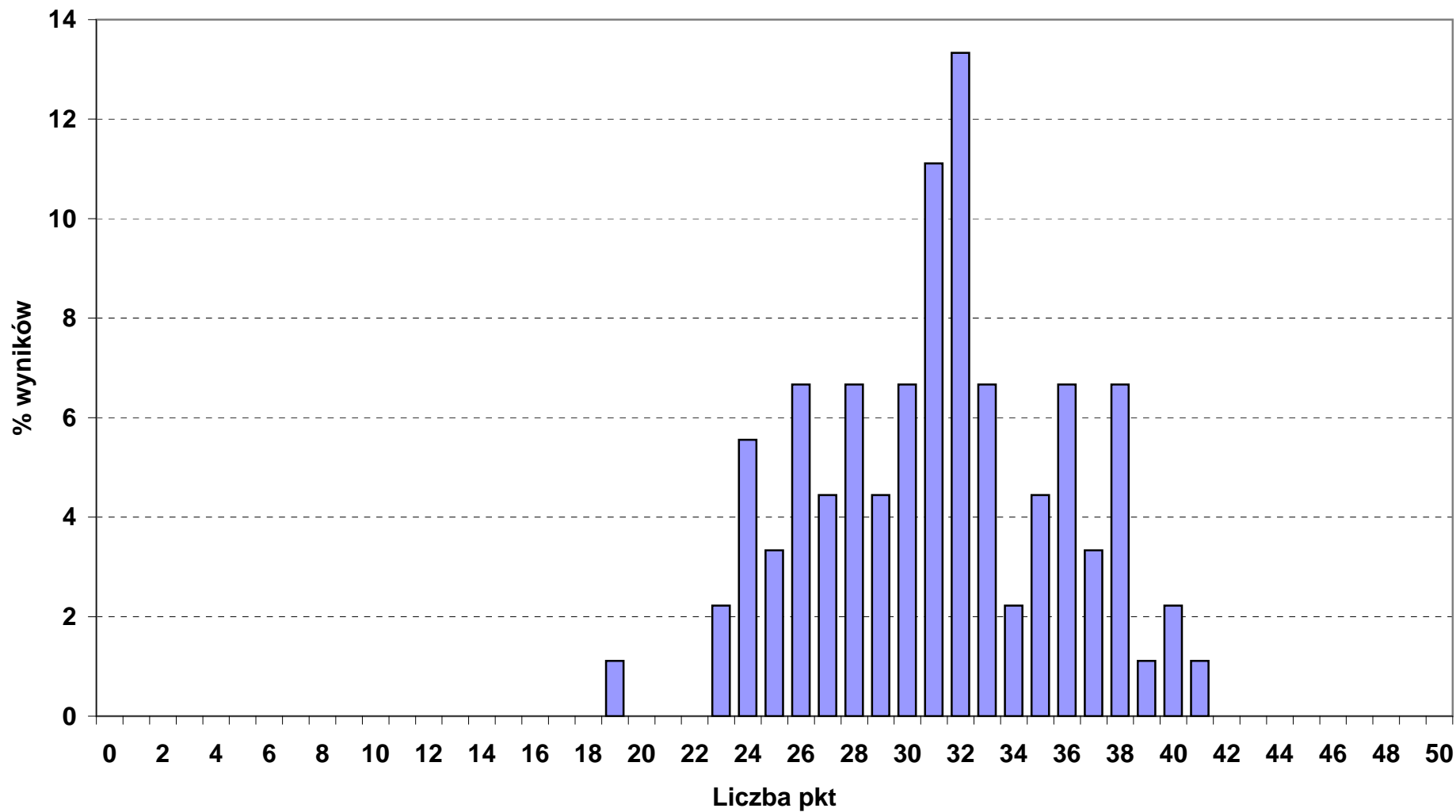

**Rozkład wyników punktowych z części I etapu pisemnego w okręgu OKE we Wrocławiu**

■ 723\_03\_ MECHANIK - OPERATOR POJAZDÓW I MASZYN ROLNICZYCH (liczba zdających: 69)

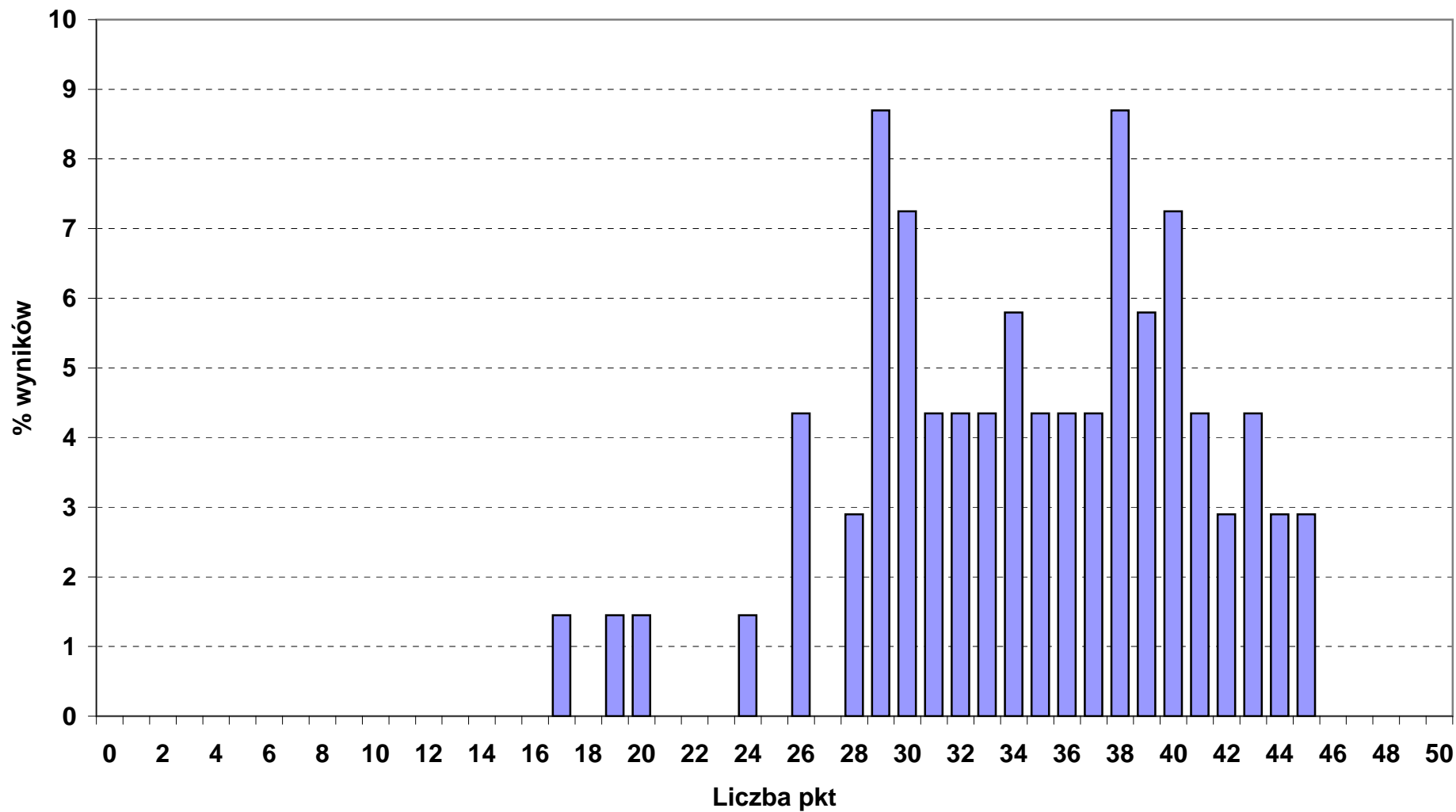

**Rozkład wyników punktowych z części I etapu pisemnego w okręgu OKE we Wrocławiu**

■ 723\_04\_ MECHANIK POJAZDÓW SAMOCHODOWYCH (liczba zdających: 504)

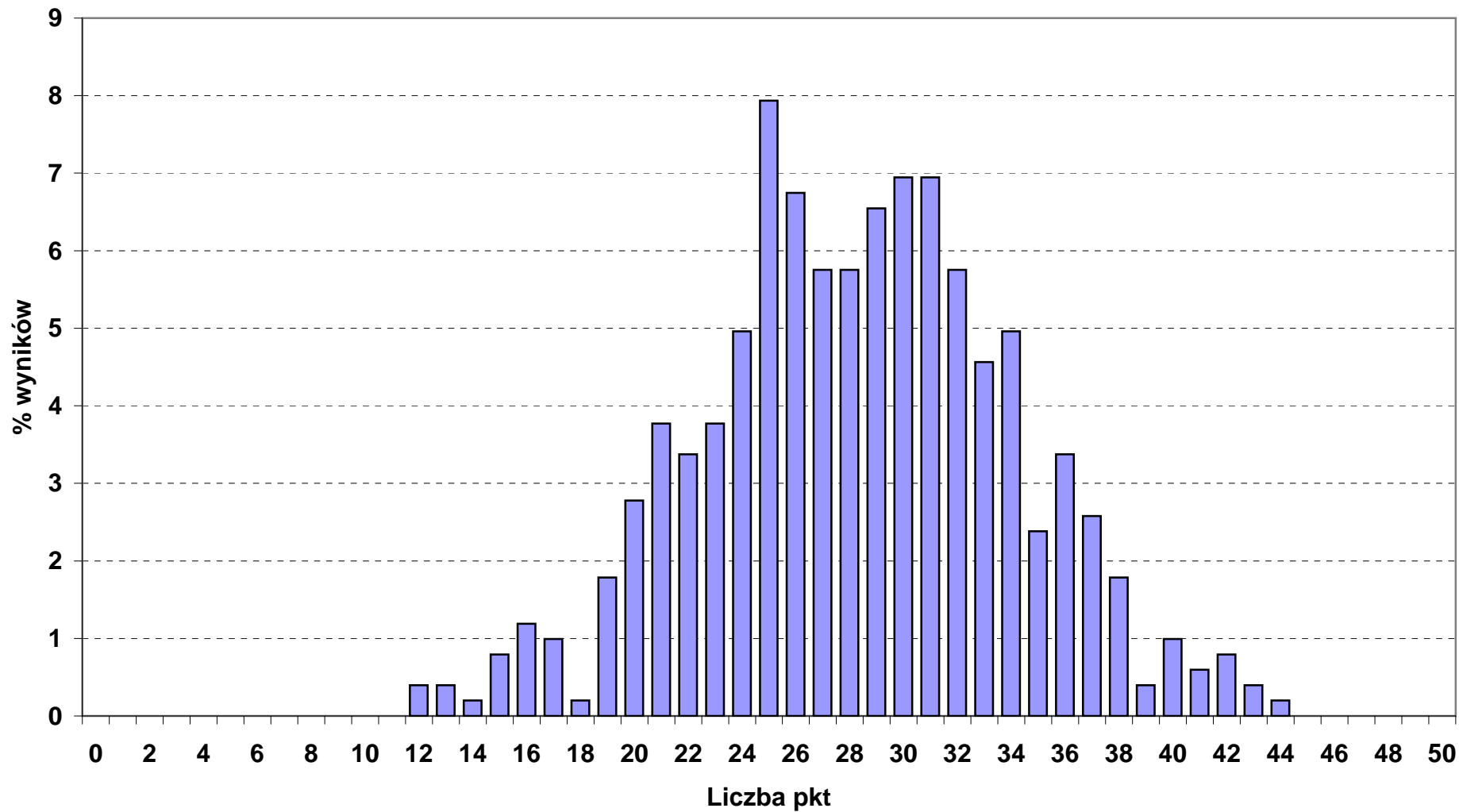



**Rozkład wyników punktowych z części I etapu pisemnego w okręgu OKE we Wrocławiu**

■ 724\_01\_ELEKTRYK (liczba zdających: 168)

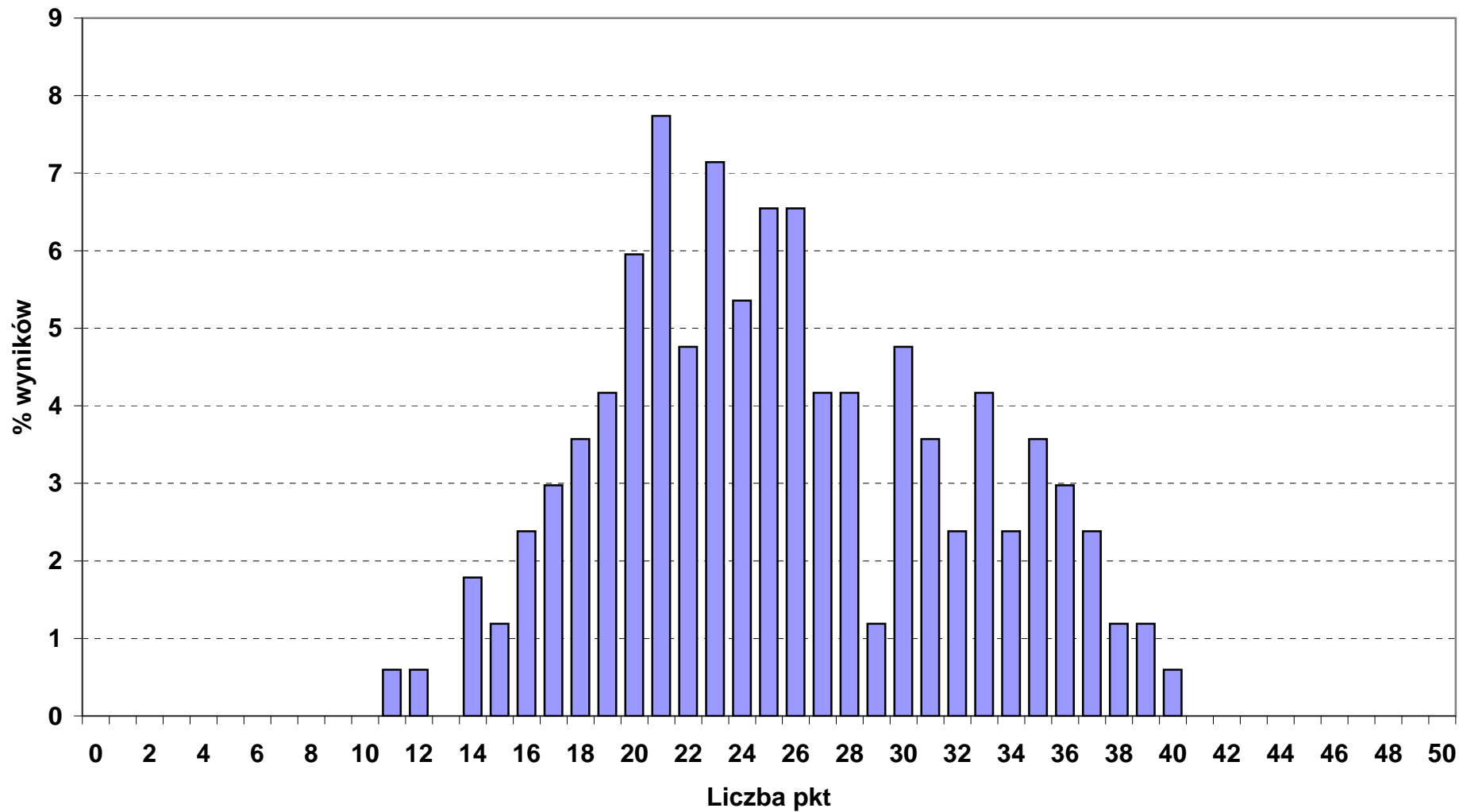

**Rozkład wyników punktowych z części I etapu pisemnego w okręgu OKE we Wrocławiu**

**724\_02\_ ELEKTROMECHANIK POJAZDÓW SAMOCHODOWYCH (liczba zdających: 153)**

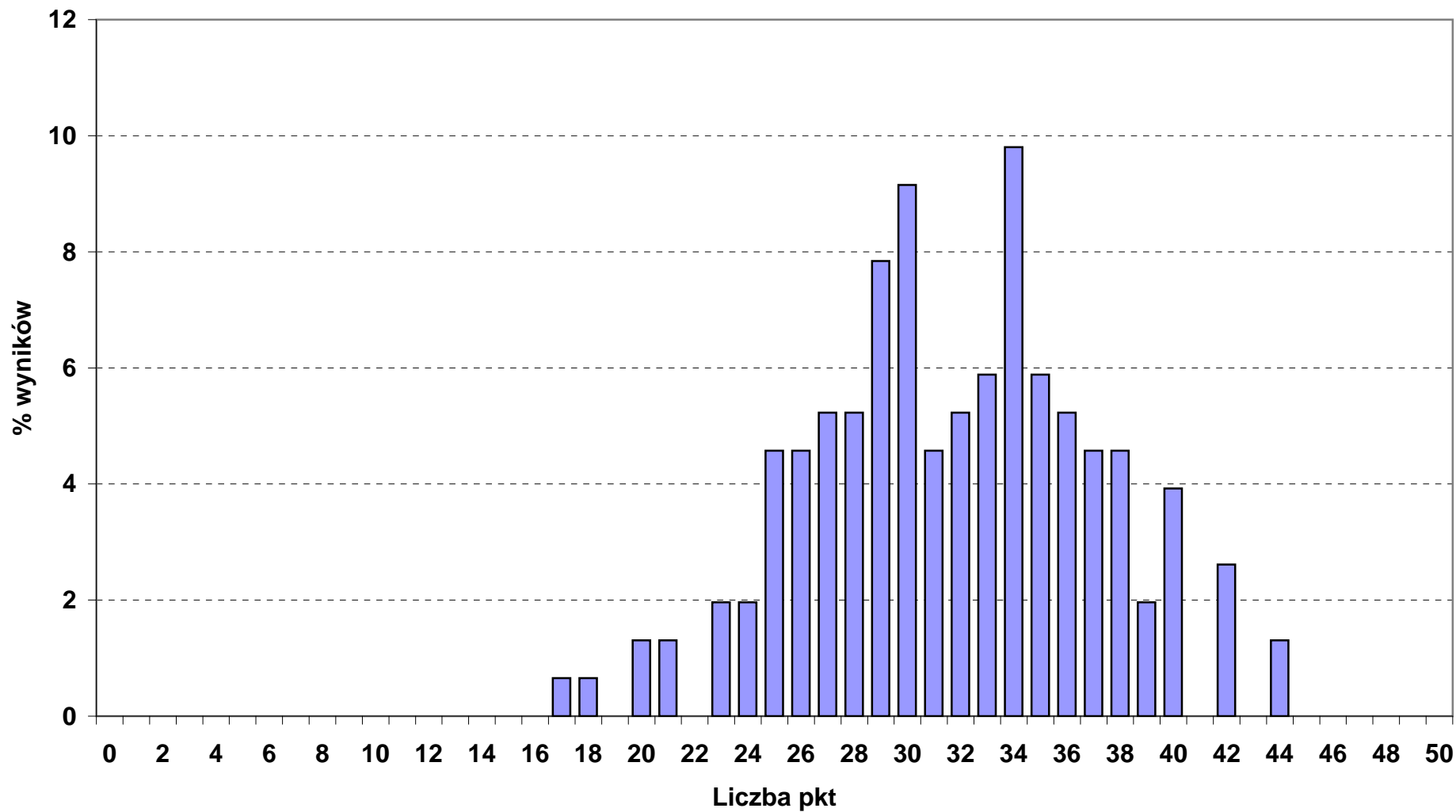

**Rozkład wyników punktowych z części I etapu pisemnego w okręgu OKE we Wrocławiu**

■ 724\_05\_ ELEKTROMECHANIK (liczba zdających: 80)

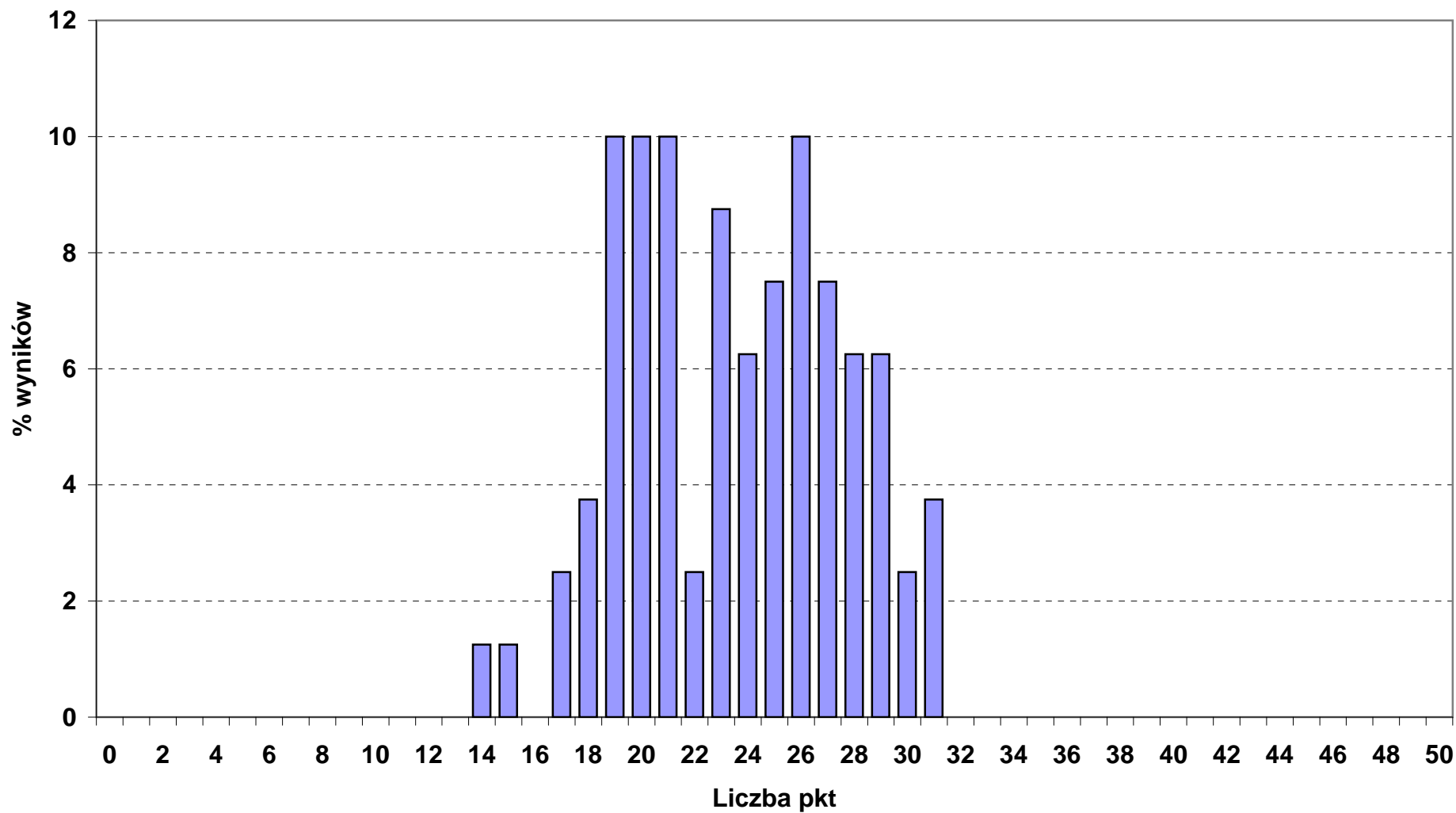

## Rozkład wyników punktowych z części I etapu pisemnego w okręgu OKE we Wrocławiu

■ 725\_01\_ MONTER - ELEKTRONIK (liczba zdających: 107)

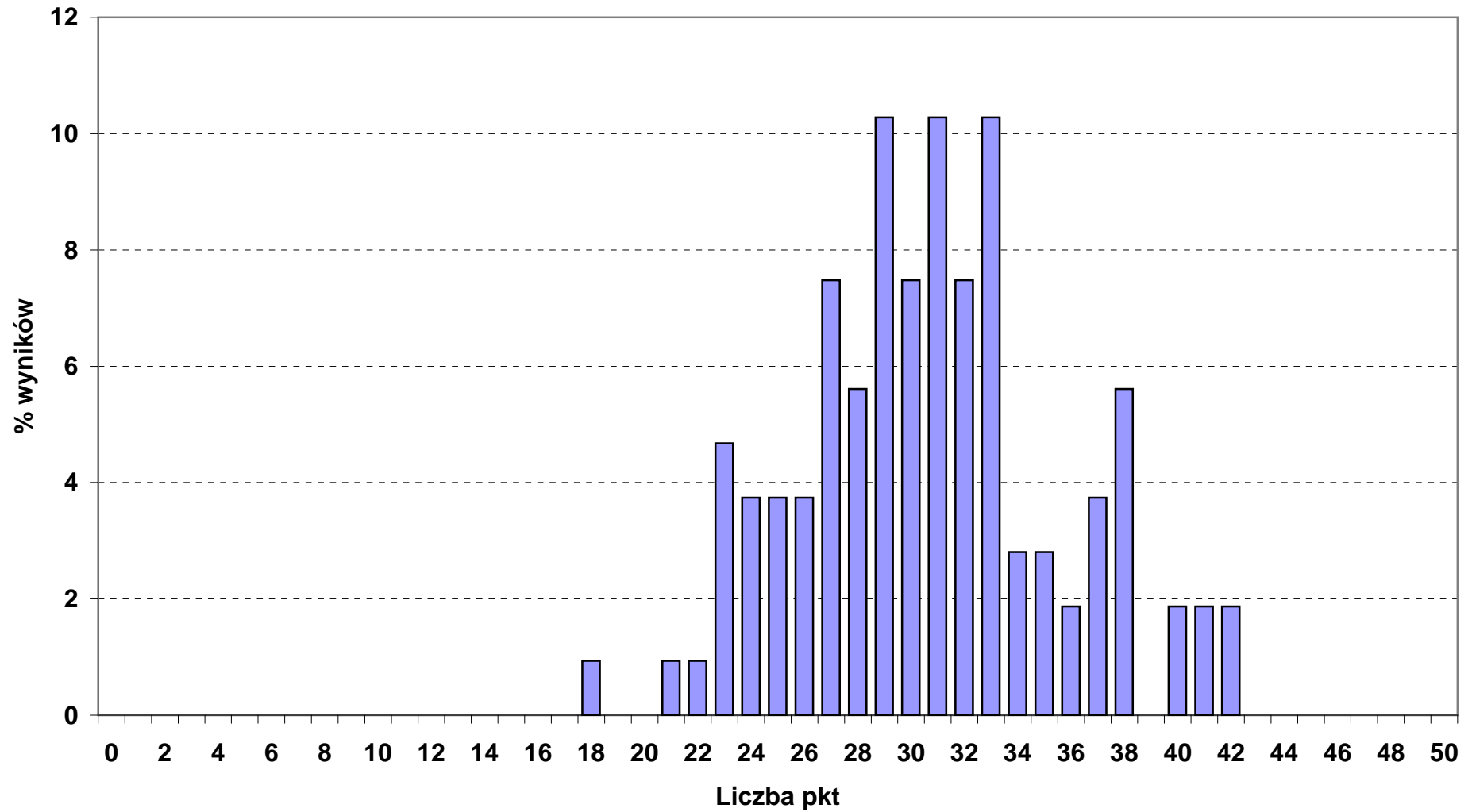

**Rozkład wyników punktowych z części I etapu pisemnego w okręgu OKE we Wrocławiu**

■ 725\_02\_ MONTER SIECI I URZĄDZEŃ TELEKOMUNIKACYJNYCH (liczba zdających: 17)

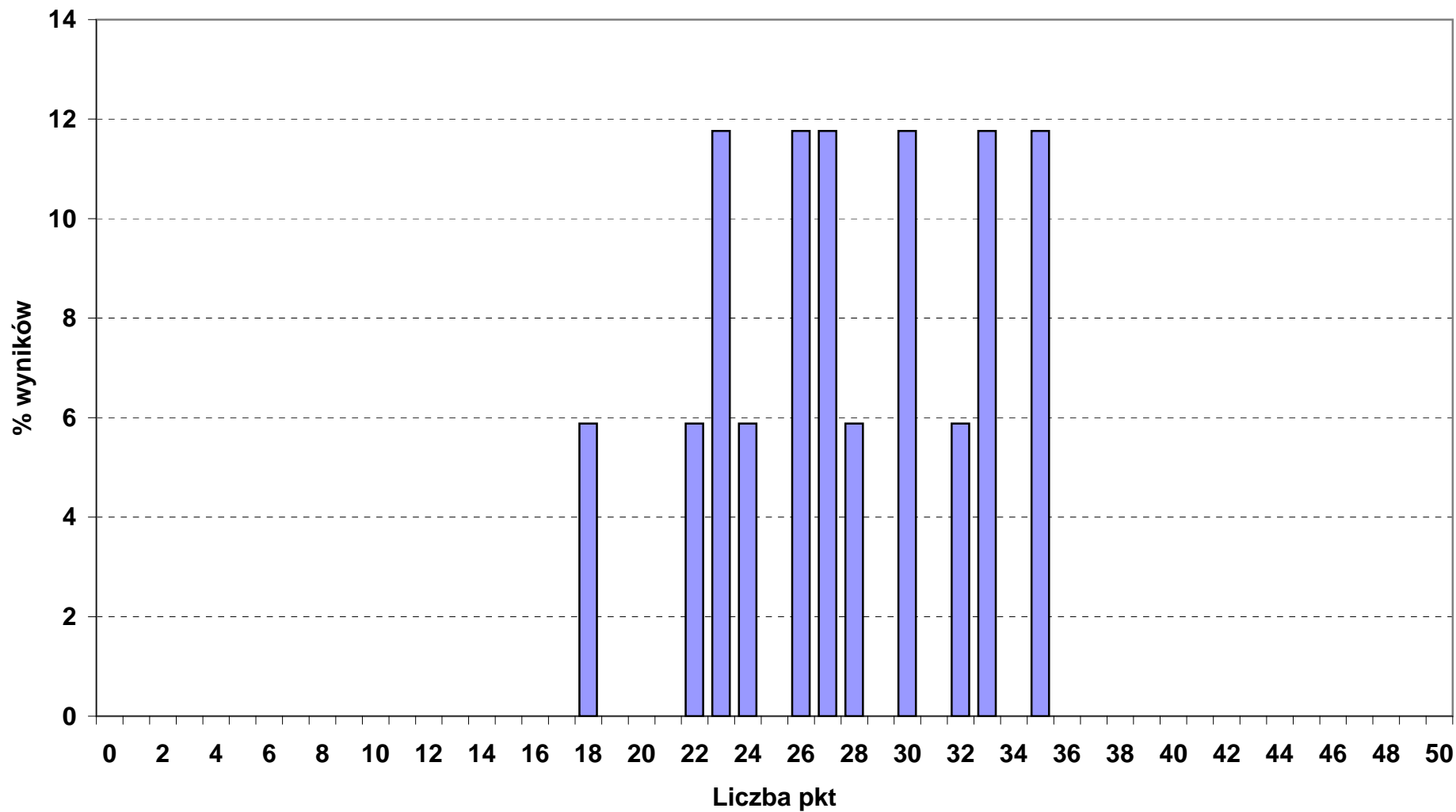

**Rozkład wyników punktowych z części I etapu pisemnego w okręgu OKE we Wrocławiu**

■ 725\_03\_ MONTER - MECHATRONIK (liczba zdających: 43)

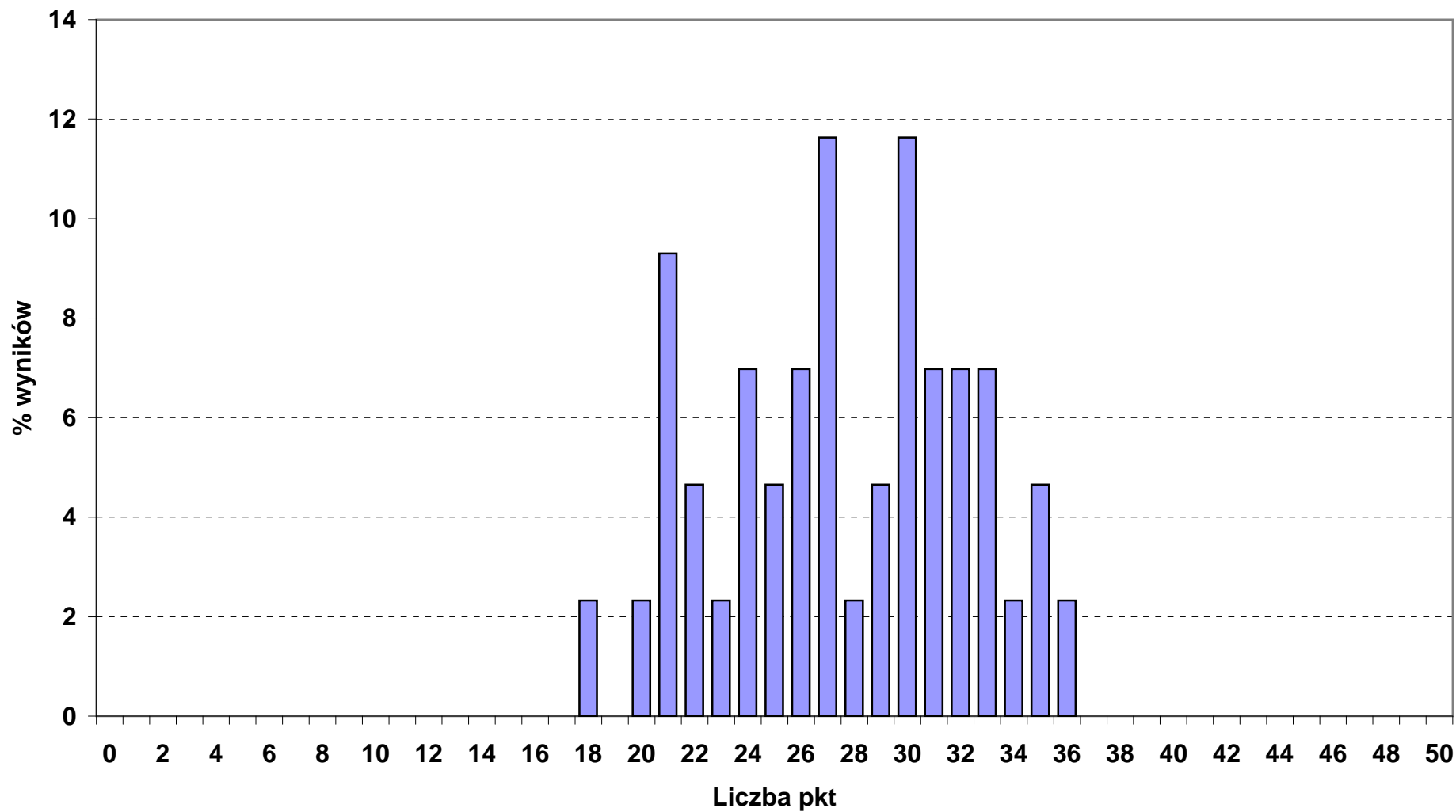

**Rozkład wyników punktowych z części I etapu pisemnego w okręgu OKE we Wrocławiu**

■ 731\_01\_ MECHANIK AUTOMATYKI PRZEMYSŁOWEJ I URZĄDZEŃ PRECYZYJNYCH (liczba zdających: 3)

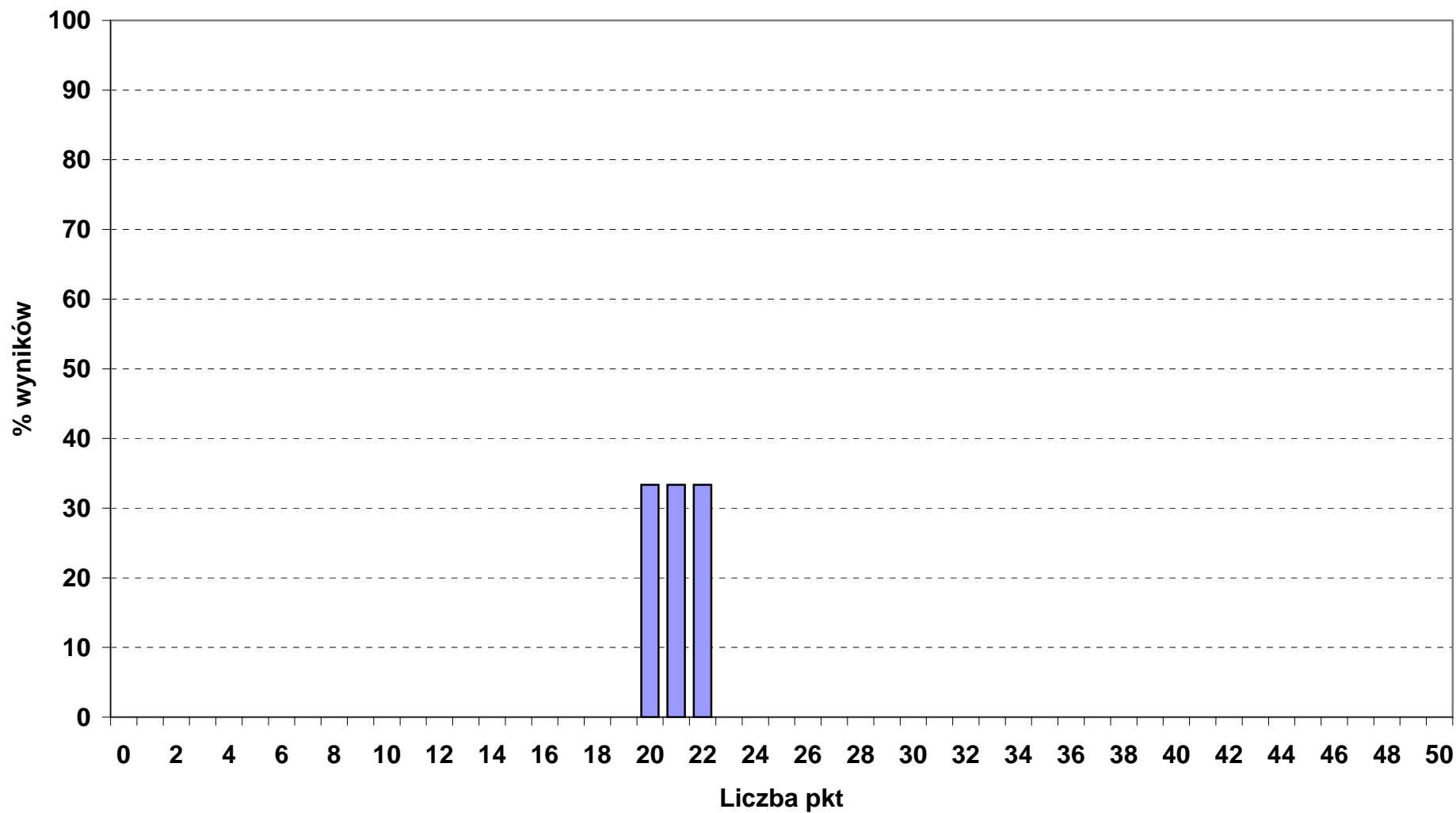

**Rozkład wyników punktowych z części I etapu pisemnego w okręgu OKE we Wrocławiu**

■ 734\_02\_ INTROLIGATOR (liczba zdających: 8)

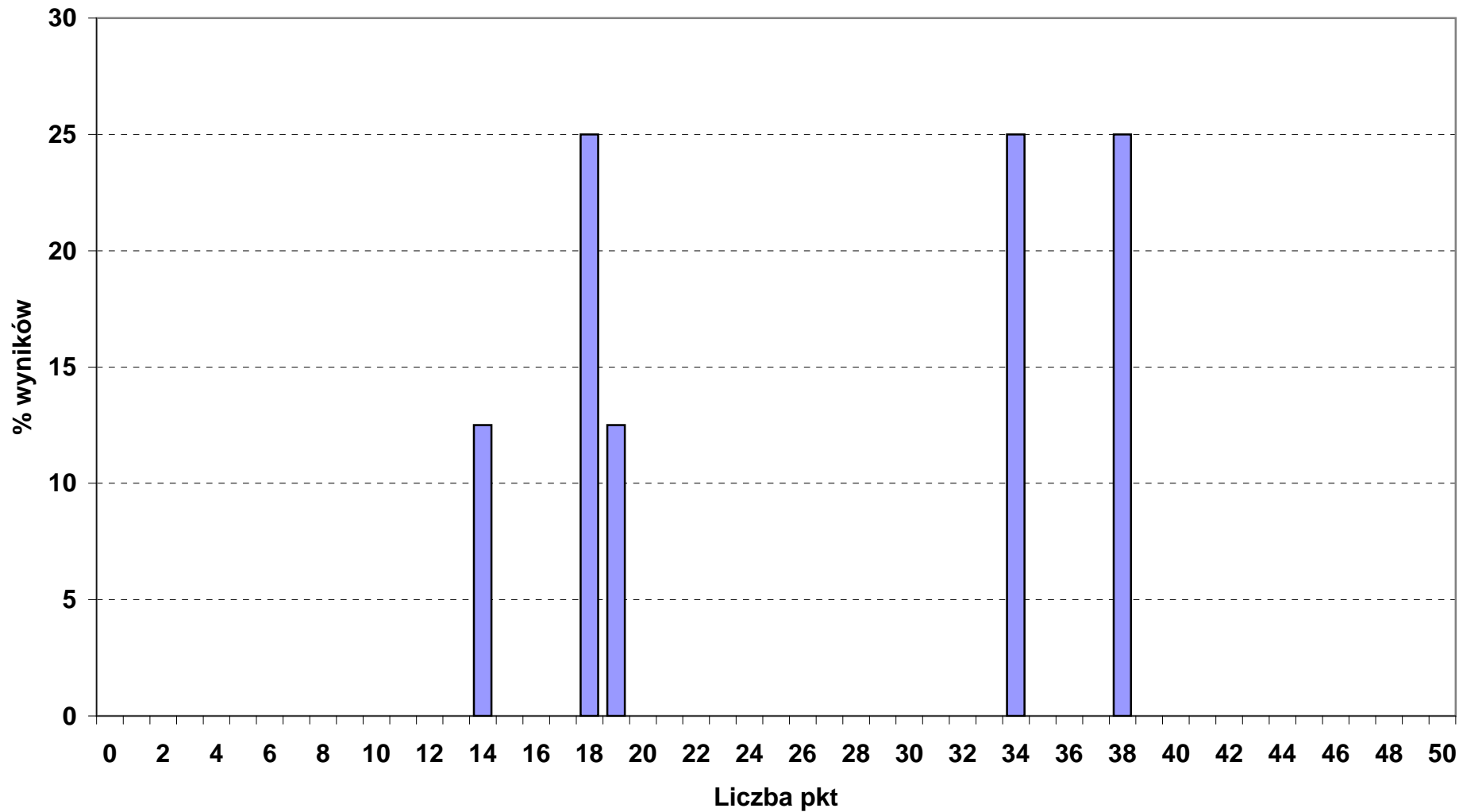



**Rozkład wyników punktowych z części I etapu pisemnego w okręgu OKE we Wrocławiu**

■ 741\_01\_CUKIERNIK (liczba zdających: 33)

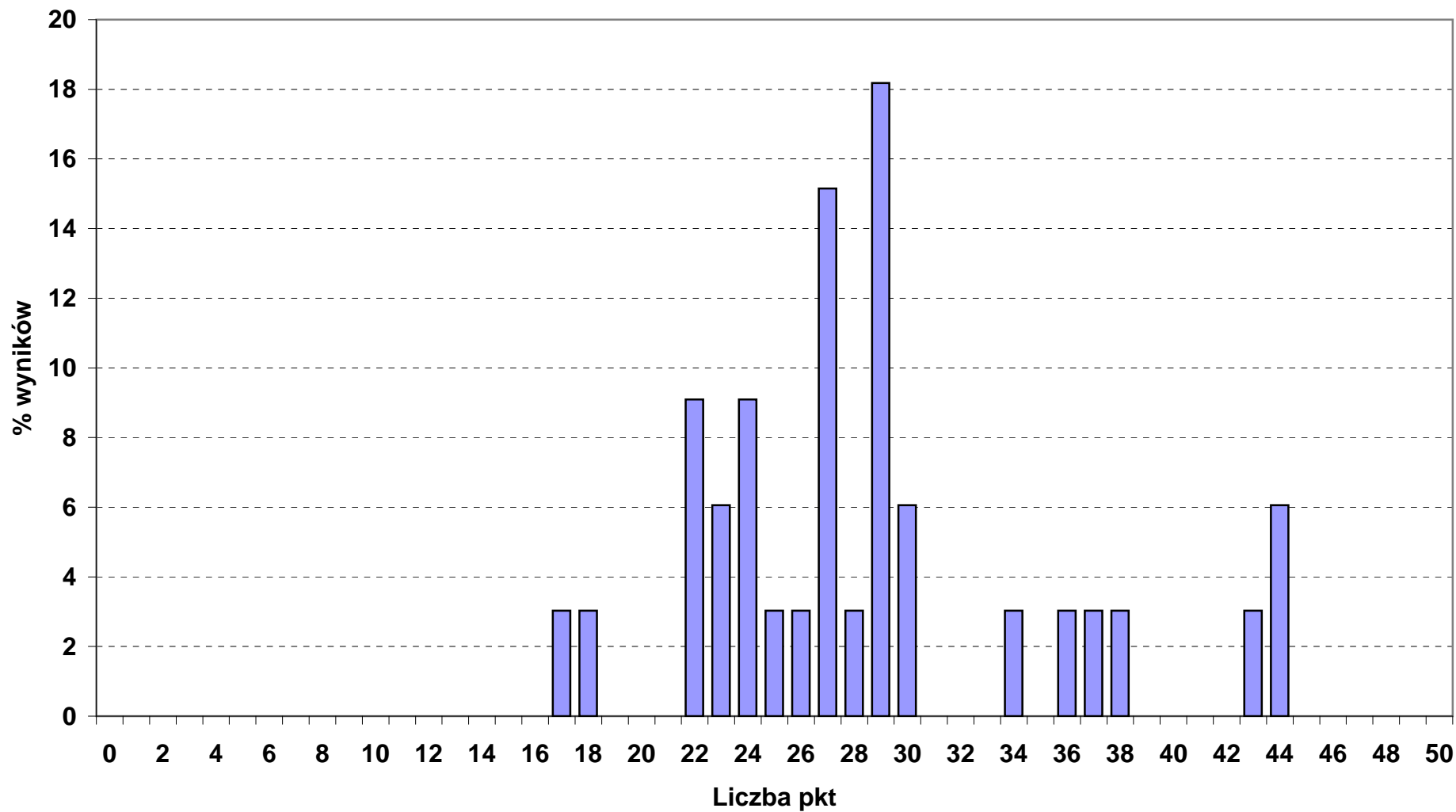

### Rozkład wyników punktowych z części I etapu pisemnego w okręgu OKE we Wrocławiu

■ 741\_02\_PIEKARZ (liczba zdających: 19)

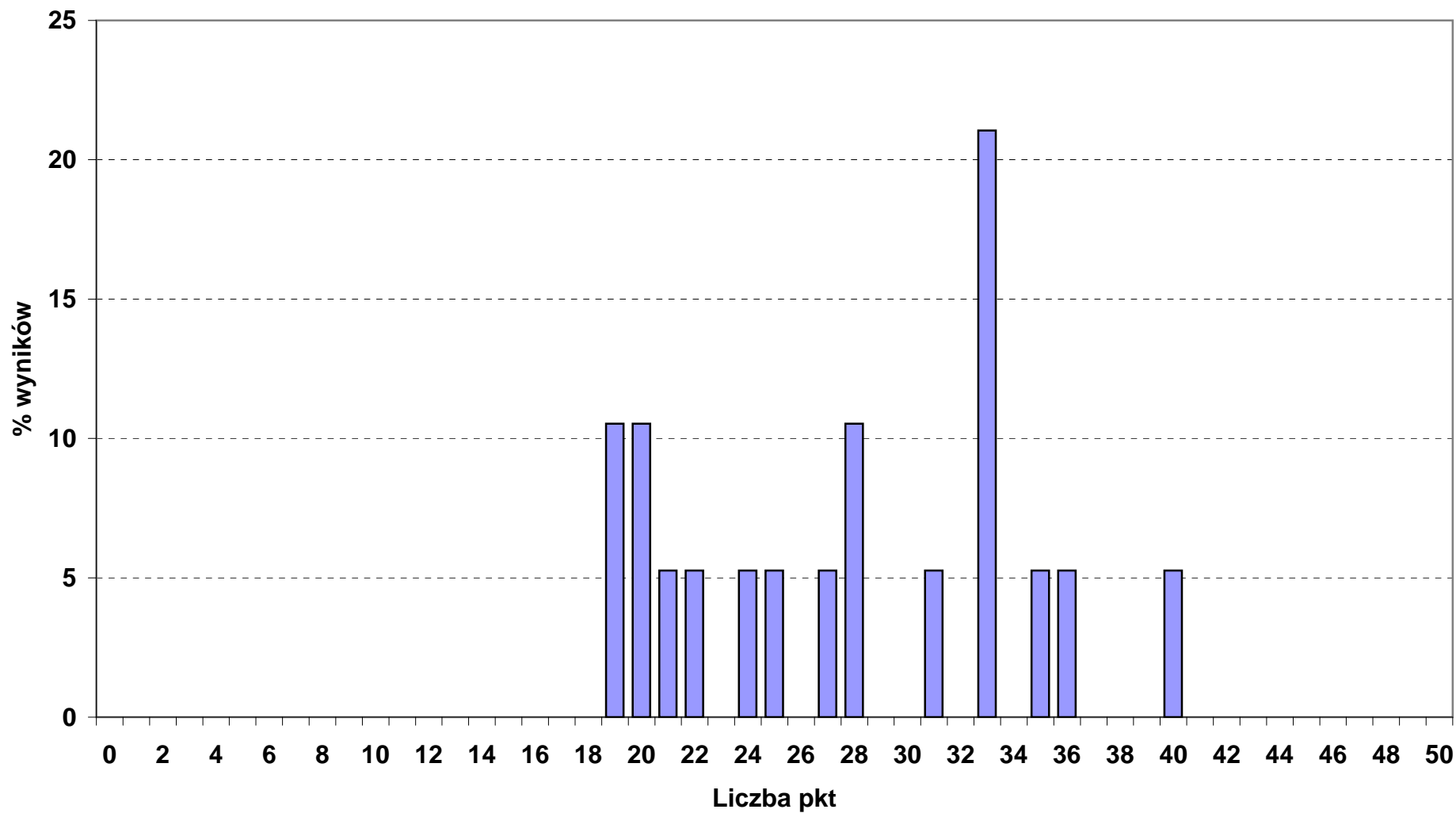

**Rozkład wyników punktowych z części I etapu pisemnego w okręgu OKE we Wrocławiu**

■ 741\_03\_ RZEŹNIK - WĘDLINIARZ (liczba zdających: 5)

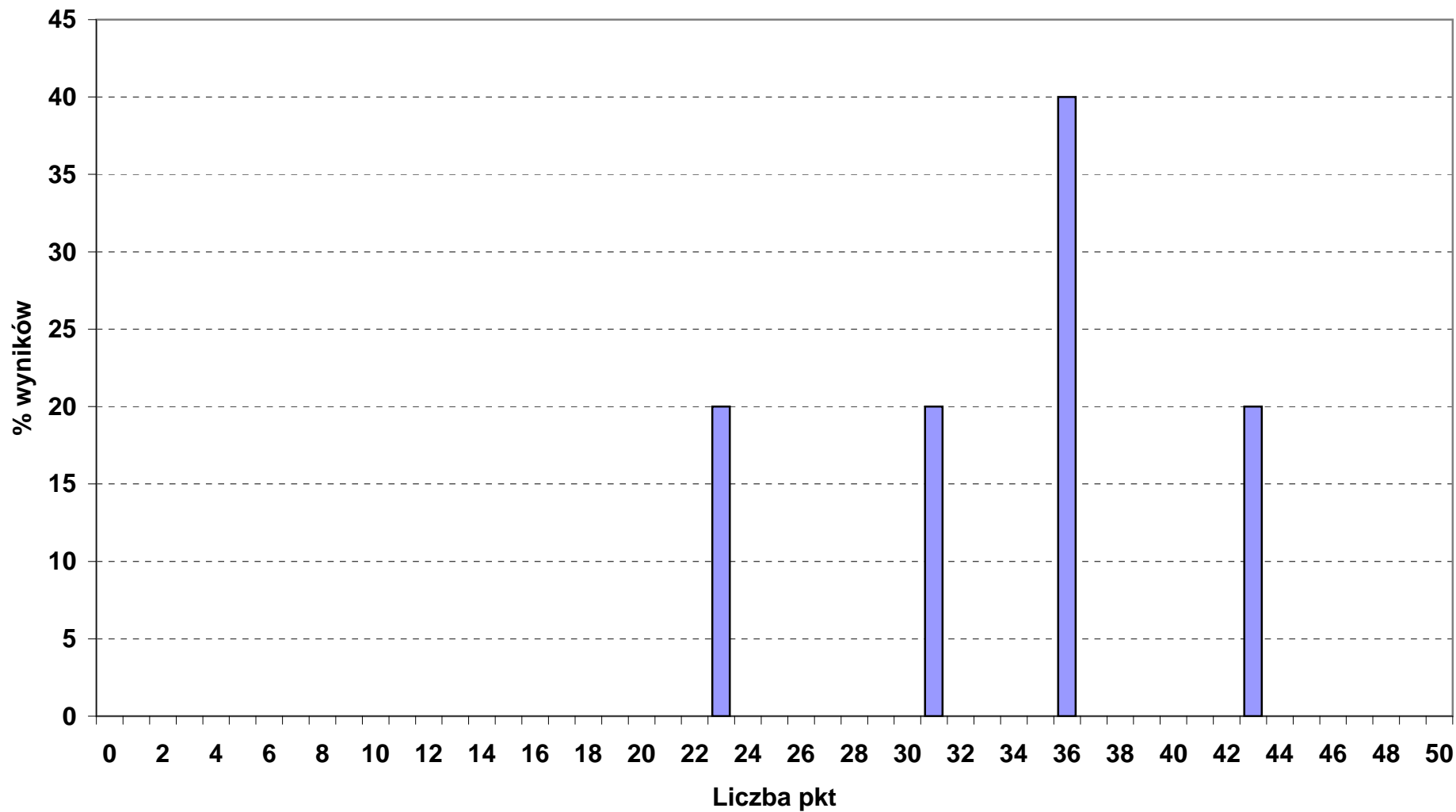

**Rozkład wyników punktowych z części I etapu pisemnego w okręgu OKE we Wrocławiu**

■ 742\_01\_ STOLARZ (liczba zdających: 54)

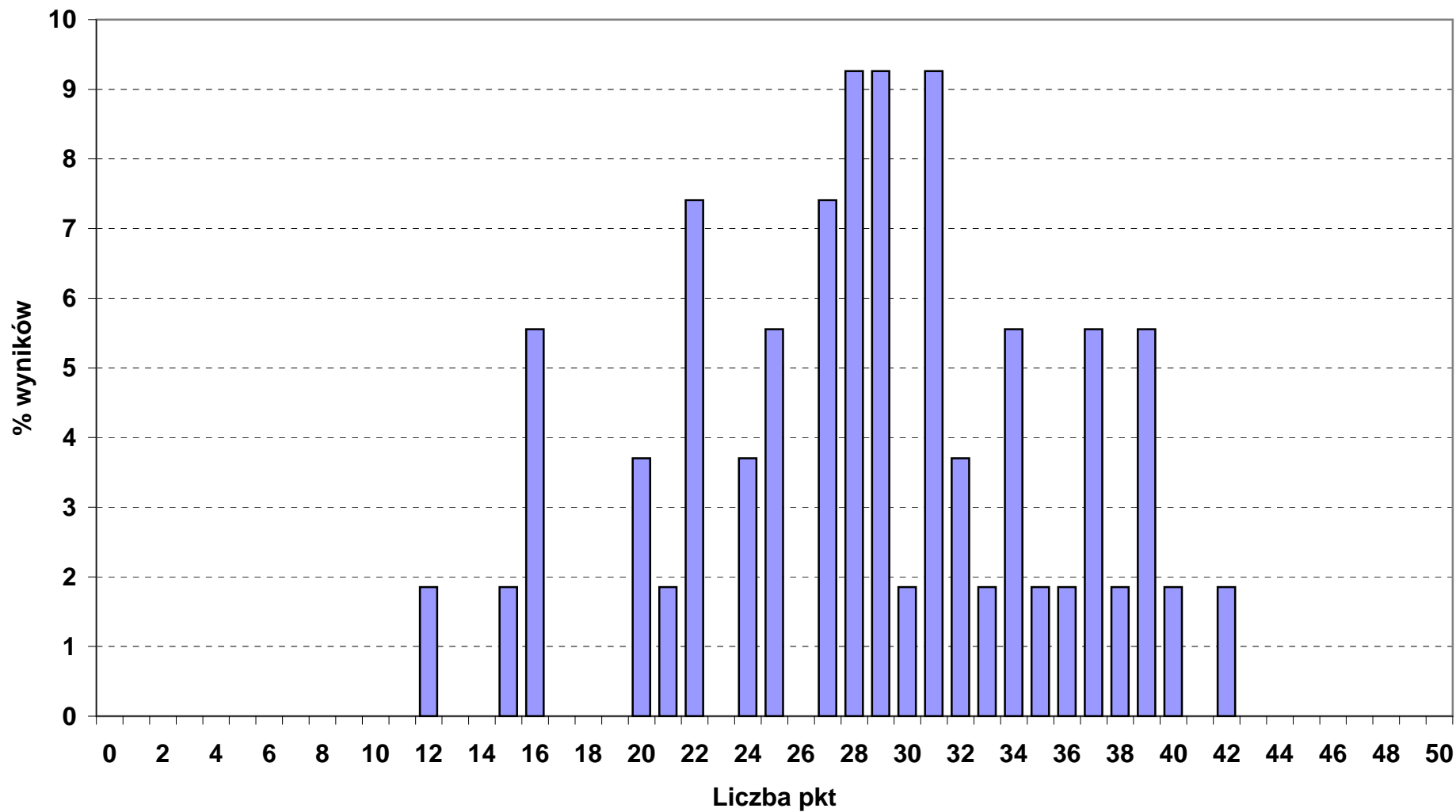

**Rozkład wyników punktowych z części I etapu pisemnego w okręgu OKE we Wrocławiu**

■ 743\_01\_ KRAWIEC (liczba zdających: 29)

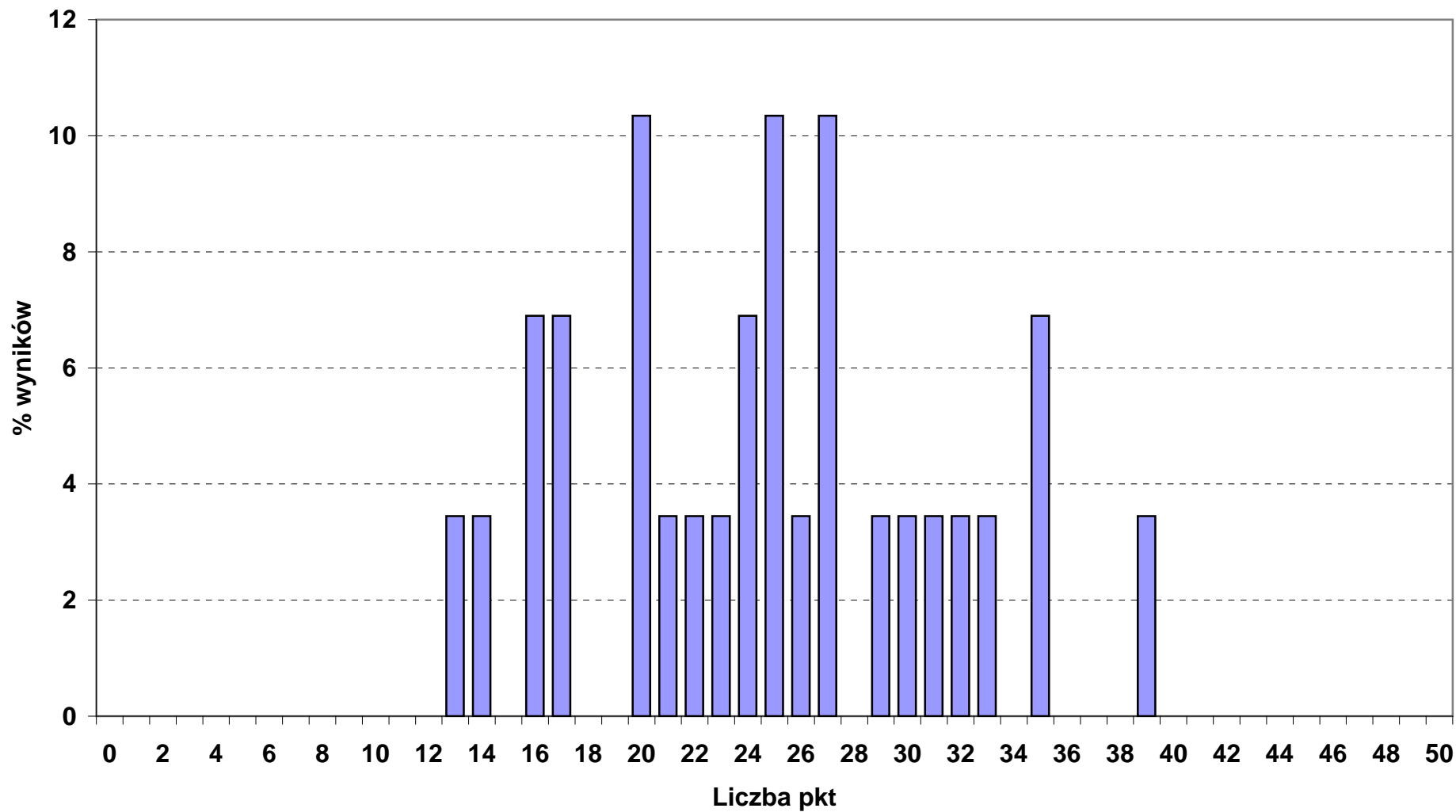

**Rozkład wyników punktowych z części I etapu pisemnego w okręgu OKE we Wrocławiu**

■ 744\_01\_ KALETNIK (liczba zdających: 1)

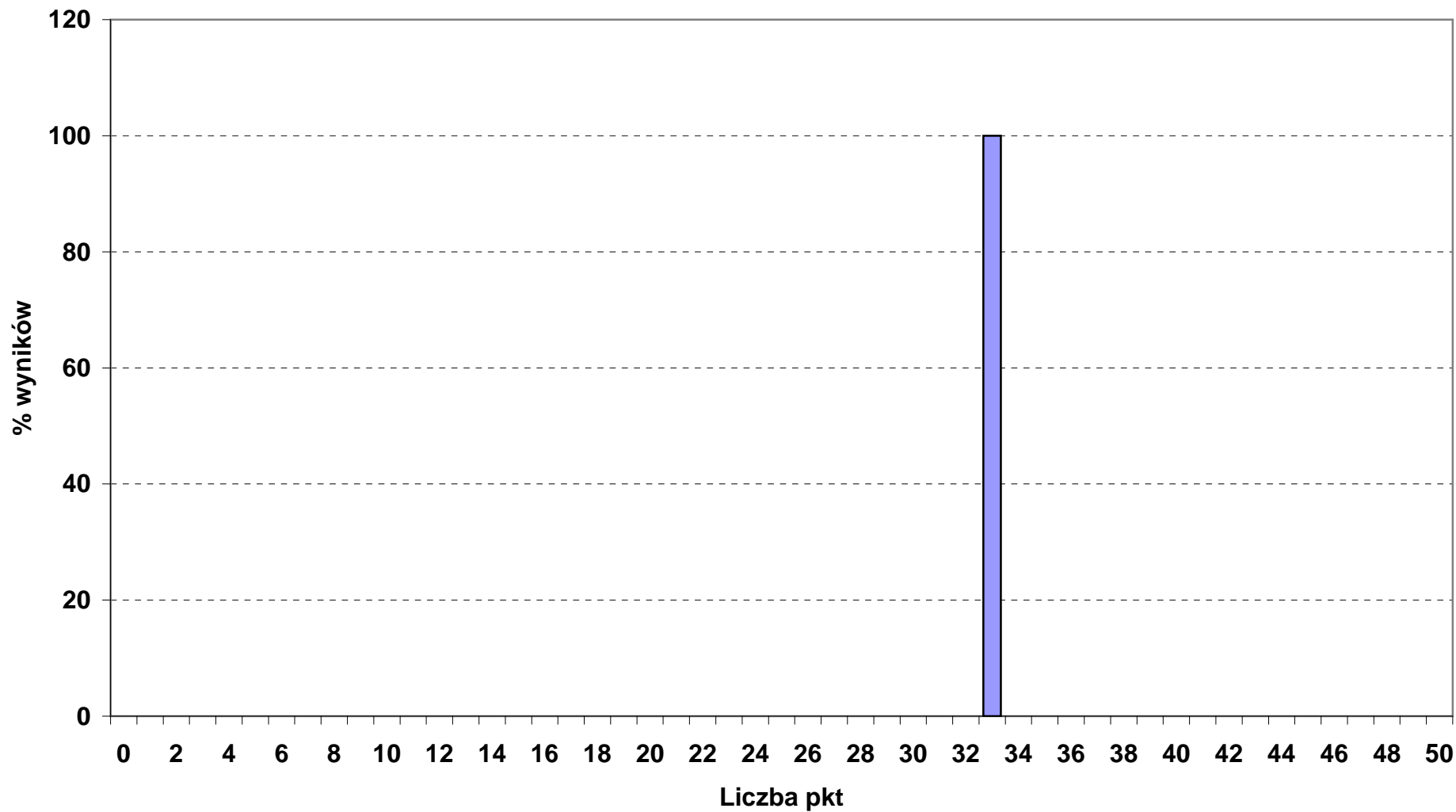

**Rozkład wyników punktowych z części I etapu pisemnego w okręgu OKE we Wrocławiu**

■ 913\_01\_ PRACOWNIK POMOCNICZY OBSŁUGI HOTELOWEJ (liczba zdających: 7)

