

3b. Rozkłady wyników punktowych części II etapu pisemnego w poszczególnych zawodach (wykresy)

Na wykresach w tej części przedstawiono procentowe rozkłady wyników punktowych w poszczególnych zawodach, tj. odsetki zdających, którzy uzyskali określone liczby punktów w części II etapu pisemnego.

Na wykresach przedstawiono rozkłady wyników ogółem, tj. bez rozbicia na typy szkół i na województwa.

Na wykresach ujęto wszystkich zdających, których szkoły macierzyste znajdują się w zasięgu OKE we Wrocławiu, zarówno zdających po raz pierwszy, jak i przystępujących do egzaminu (etapu) po raz kolejny.

W rozkładach wyników nie ujęto finalistów i laureatów olimpiad.

3b. Rozkłady wyników punktowych części II etapu pisemnego

TECHNIKA I SZKOŁY POLICEALNE:	nr str w pliku pdf
311_04_ TECHNIK BUDOWNICTWA	4
311_07_ TECHNIK ELEKTRONIK	5
311_08_ TECHNIK ELEKTRYK	6
311_10_ TECHNIK GEODETA	7
311_15_ TECHNIK GÓRNICTWA PODZIEMNEGO	8
311_20_ TECHNIK MECHANIK	9
311_22_ TECHNIK MECHANIZACJI ROLNICTWA	10
311_24_ TECHNIK OCHRONY ŚRODOWISKA	11
311_28_ TECHNIK POLIGRAF	12
311_30_ TECHNIK TECHNOLOGII CERAMICZNEJ	13
311_32_ TECHNIK TECHNOLOGII DREWNA	14
311_34_ TECHNIK TECHNOLOGII ODZIEŻY	15
311_37_ TECHNIK TELEKOMUNIKACJI	16
311_39_ TECHNIK URZĄDZEŃ SANITARNYCH	17
311_45_ TECHNIK DROGOWNICTWA	18
311_50_ TECHNIK MECHATRONIK	19
312_01_ TECHNIK INFORMATYK	20
312_02_ TECHNIK TELEINFORMATYK	21
313_01_ FOTOTECHNIK	22
313_06_ ASYSTENT OPERATORA DŹWIĘKU	23
314_02_ TECHNIK ŻEGLUGI ŚRÓDLĄDOWEJ	24
315_01_ TECHNIK BEZPIECZEŃSTWA I HIGIENY PRACY	25
321_01_ TECHNIK HODOWCA KONI	26
321_02_ TECHNIK LEŚNIK	27
321_03_ TECHNIK OGRODNIK	28
321_05_ TECHNIK ROLNIK	29
321_07_ TECHNIK ARCHITEKTURY KRAJOBRAZU	30
321_09_ TECHNIK TECHNOLOGII ŻYWNOŚCI	31
321_10_ TECHNIK ŻYWIENIA I GOSPODARSTWA DOMOWEGO	32
322_01_ ASYSTENTKA STOMATOLOGICZNA	33
322_03_ HIGIENISTKA STOMATOLOGICZNA	34
322_06_ RATOWNIK MEDYCZNY	35
322_10_ TECHNIK FARMACEUTYCZNY	36
322_12_ TECHNIK MASAŻYSTA	37
322_13_ TECHNIK ORTOPEDA	38
322_14_ TECHNIK WETERYNARII	39
322_15_ TERAPEUTA ZAJĘCIOWY	40
322_16_ TECHNIK OPTYK	41
322_17_ PROTETYK SŁUCHU	42
322_19_ TECHNIK ELEKTORADIOLOG	43
322_21_ OPIEKUNKA DZIECIĘCA	44
341_01_ TECHNIK AGROBIZNESU	45
341_02_ TECHNIK EKONOMISTA	46
341_03_ TECHNIK HANDLOWIEC	47
341_04_ TECHNIK HOTELARSTWA	48
341_05_ TECHNIK OBSŁUGI TURYSTYCZNEJ	49
341_07_ TECHNIK ORGANIZACJI USŁUG GASTRONOMICZNYCH	50
342_01_ TECHNIK ORGANIZACJI REKLAMY	51
342_02_ TECHNIK SPEDYTOR	52
342_04_ TECHNIK LOGISTYK	53
343_01_ TECHNIK ADMINISTRACJI	54
346_02_ ASYSTENT OSOBY NIEPEŁNOSPRAWNEJ	55

346_03_ OPIEKUNKA ŚRODOWISKOWA	56
346_04_ OPIEKUN W DOMU POMOCY SPOŁECZNEJ	57
348_02_ TECHNIK ARCHIWISTA	58
412_01_ TECHNIK RACHUNKOWOŚCI	59
419_01_ TECHNIK PRAC BIUROWYCH	60
421_01_ TECHNIK USŁUG POCZTOWYCH I TELEKOMUNIKACYJNYCH	61
512_02_ KUCHARZ	62
513_02_ OPIEKUN MEDYCZNY	63
514_02_ TECHNIK USŁUG FRYZJERSKICH	64
514_03_ TECHNIK USŁUG KOSMETYCZNYCH	65
515_01_ TECHNIK OCHRONY FIZYCZNEJ OSÓB I MIENIA	66
613_01_ ROLNIK	67
711_02_ GÓRNIK EKSPLOATACJI PODZIEMNEJ	68
ZASADNICZE SZKOŁY ZAWODOWE:	
313_05_ FOTOGRAF	69
512_05_ KUCHARZ MAŁEJ GASTRONOMII	70
514_01_ FRYZJER	71
522_01_ SPRZEDAWCA	72
613_01_ ROLNIK	73
621_01_ OGRODNIK	74
712_01_ BETONIARZ - ZBROJARZ	75
712_02_ CIEŚLA	76
712_06_ MURARZ	77
713_01_ DEKARZ	78
713_02_ MONTER INSTALACJI I URZĄDZEŃ SANITARNYCH	79
713_03_ MONTER SIECI KOMUNALNYCH	80
713_05_ POSADZKARZ	81
714_01_ MALARZ - TAPECIARZ	82
714_03_ LAKIERNIK	83
721_01_ BLACHARZ	84
721_03_ BLACHARZ SAMOCHODOWY	85
722_02_ OPERATOR OBRABIAREK SKRAWAJĄCYCH	86
722_03_ ŚLUSARZ	87
723_02_ MECHANIK - MONTER MASZYN I URZĄDZEŃ	88
723_03_ MECHANIK - OPERATOR POJAZDÓW I MASZYN ROLNICZYCH	89
723_04_ MECHANIK POJAZDÓW SAMOCHODOWYCH	90
724_01_ ELEKTRYK	91
724_02_ ELEKTROMECHANIK POJAZDÓW SAMOCHODOWYCH	92
724_05_ ELEKTROMECHANIK	93
725_01_ MONTER - ELEKTRONIK	94
725_02_ MONTER SIECI I URZĄDZEŃ TELEKOMUNIKACYJNYCH	95
725_03_ MONTER - MECHATRONIK	96
731_01_ MECHANIK AUTOMATYKI PRZEMYSŁOWEJ I URZĄDZEŃ PRECYZYJNYCH	97
731_04_ OPTYK MECHANIK	98
734_02_ INTROLIGATOR	99
741_01_ CUKIERNIK	100
741_02_ PIEKARZ	101
741_03_ RZEŹNIK - WĘDLINIARZ	102
742_01_ STOLARZ	103
743_01_ KRAWIEC	104
743_04_ RĘKODZIELNIK WYROBÓW WŁÓKIENNICZYCH	105
744_01_ KALETNIK	106
913_01_ PRACOWNIK POMOCNICZY OBSŁUGI HOTELOWEJ	107

Rozkład wyników punktowych z części II etapu pisemnego w okręgu OKE we Wrocławiu

■ 311_04_ TECHNIK BUDOWNICTWA (liczba zdających: 379)

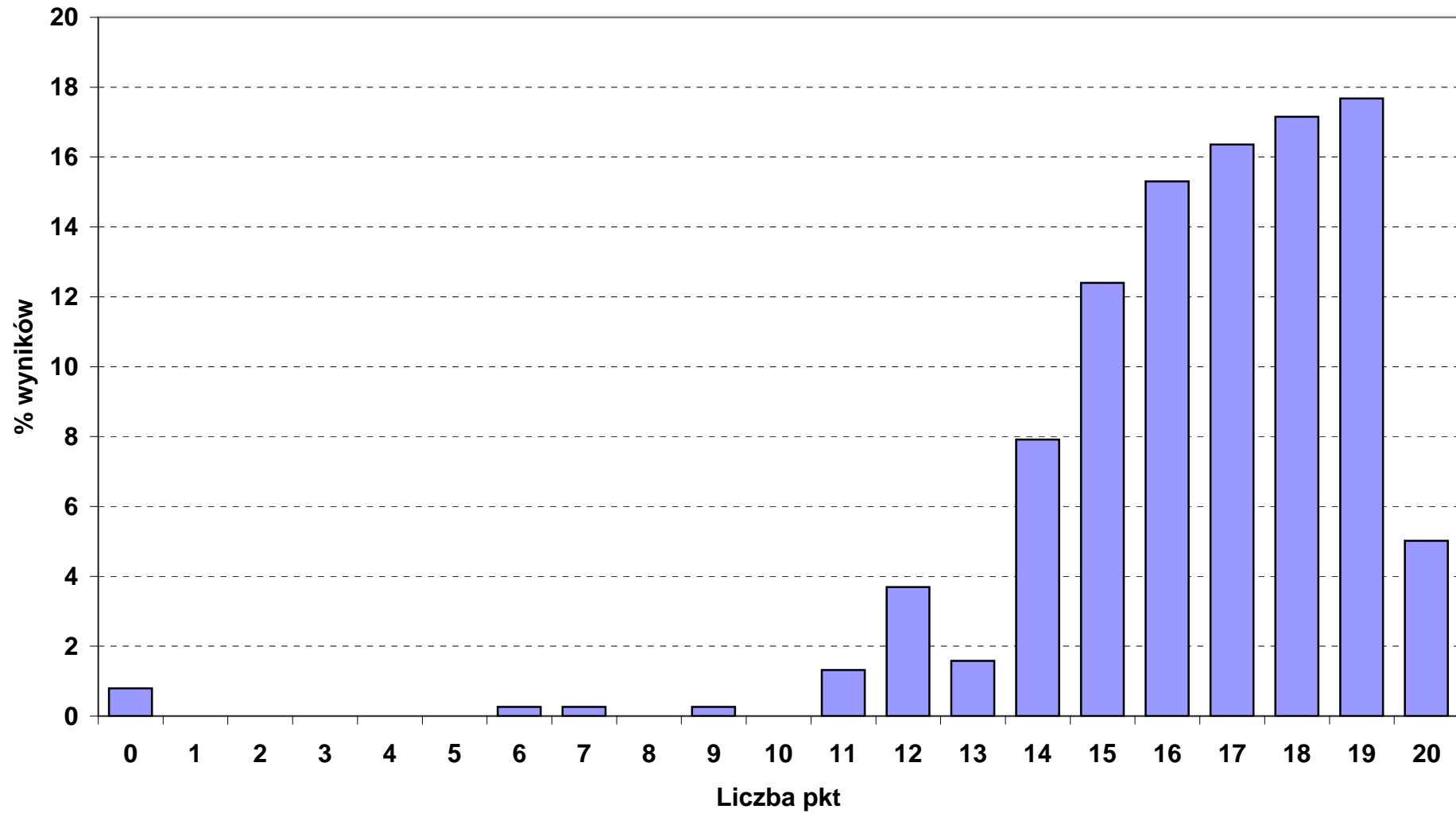

Rozkład wyników punktowych z części II etapu pisemnego w okręgu OKE we Wrocławiu

■ 311_07_ TECHNIK ELEKTRONIK (liczba zdających: 408)

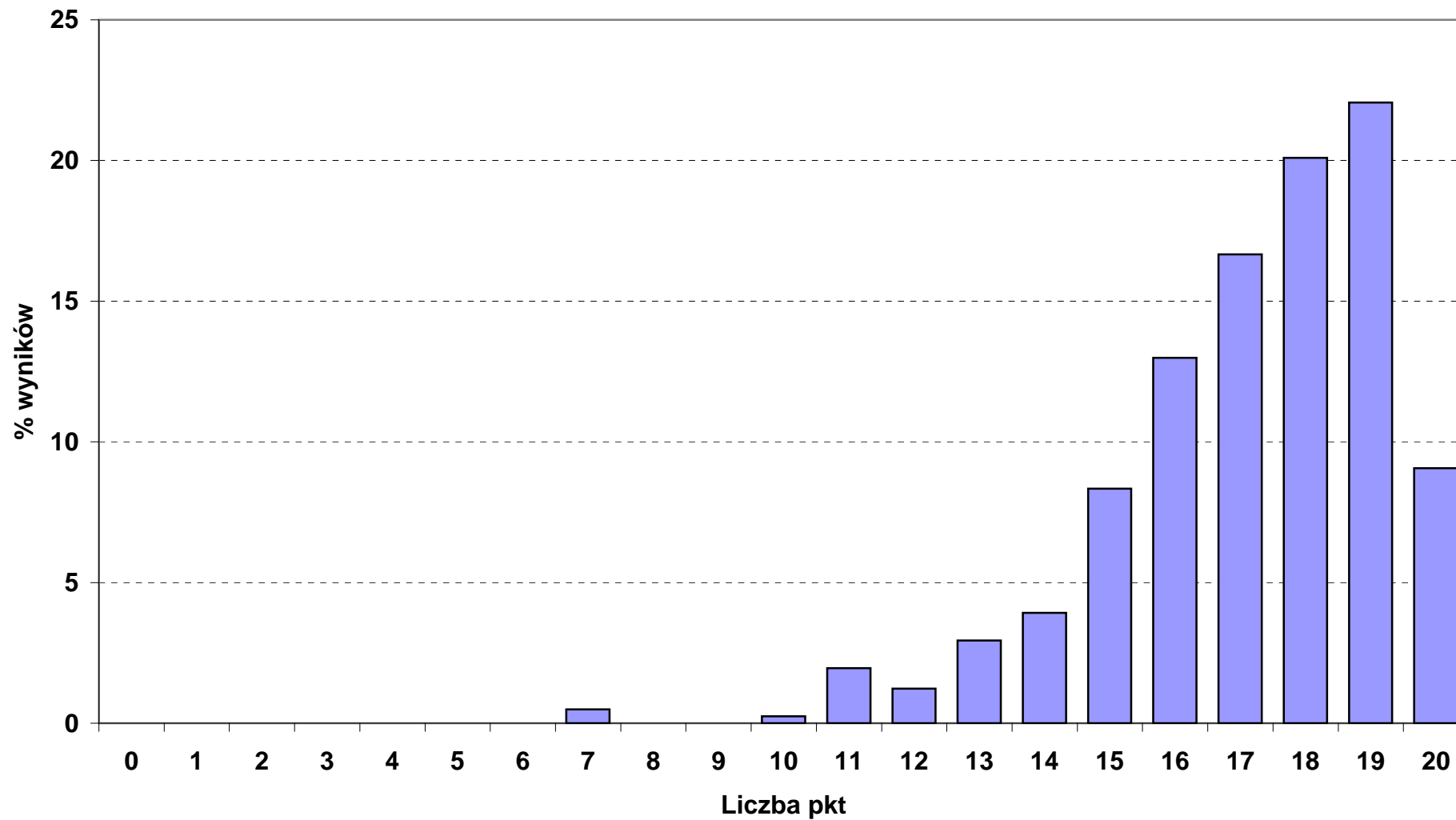

Rozkład wyników punktowych z części II etapu pisemnego w okręgu OKE we Wrocławiu

■ 311_08_ TECHNIK ELEKTRYK (liczba zdających: 324)

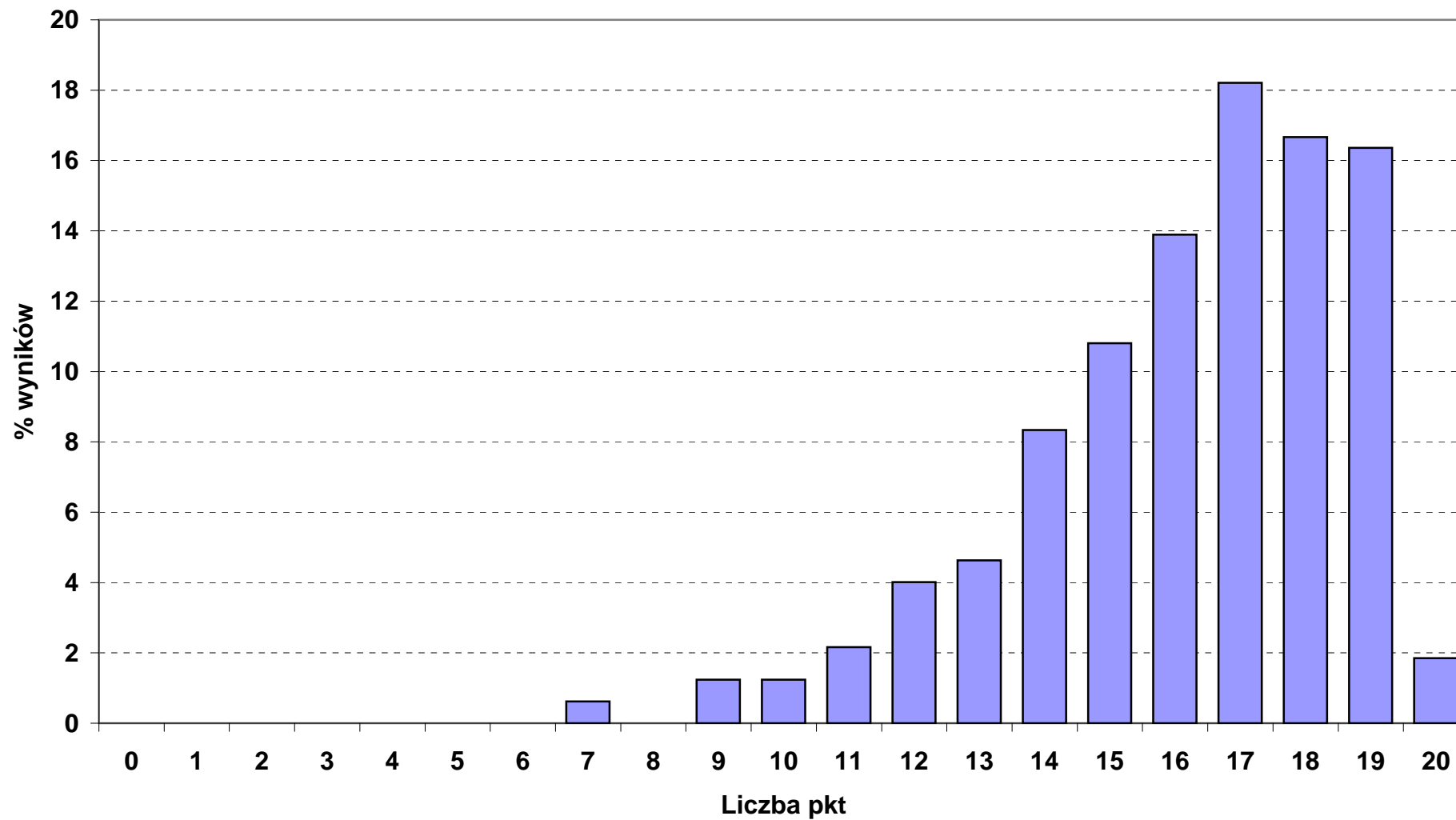

Rozkład wyników punktowych z części II etapu pisemnego w okręgu OKE we Wrocławiu

■ 311_10_ TECHNIK GEODETA (liczba zdających: 64)

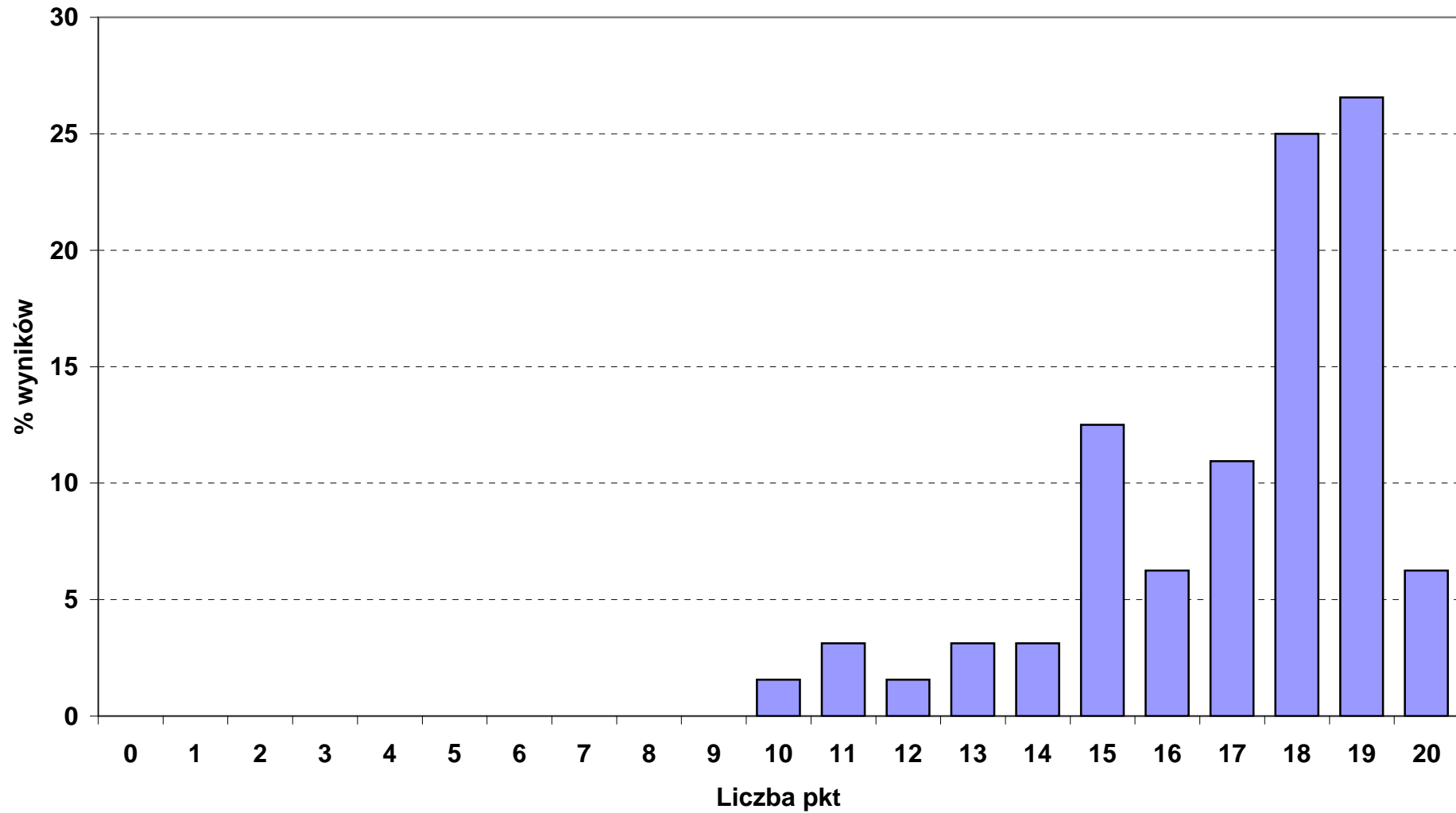

Rozkład wyników punktowych z części II etapu pisemnego w okręgu OKE we Wrocławiu

■ 311_15_ TECHNIK GÓRNICTWA PODZIEMNEGO (liczba zdających: 75)

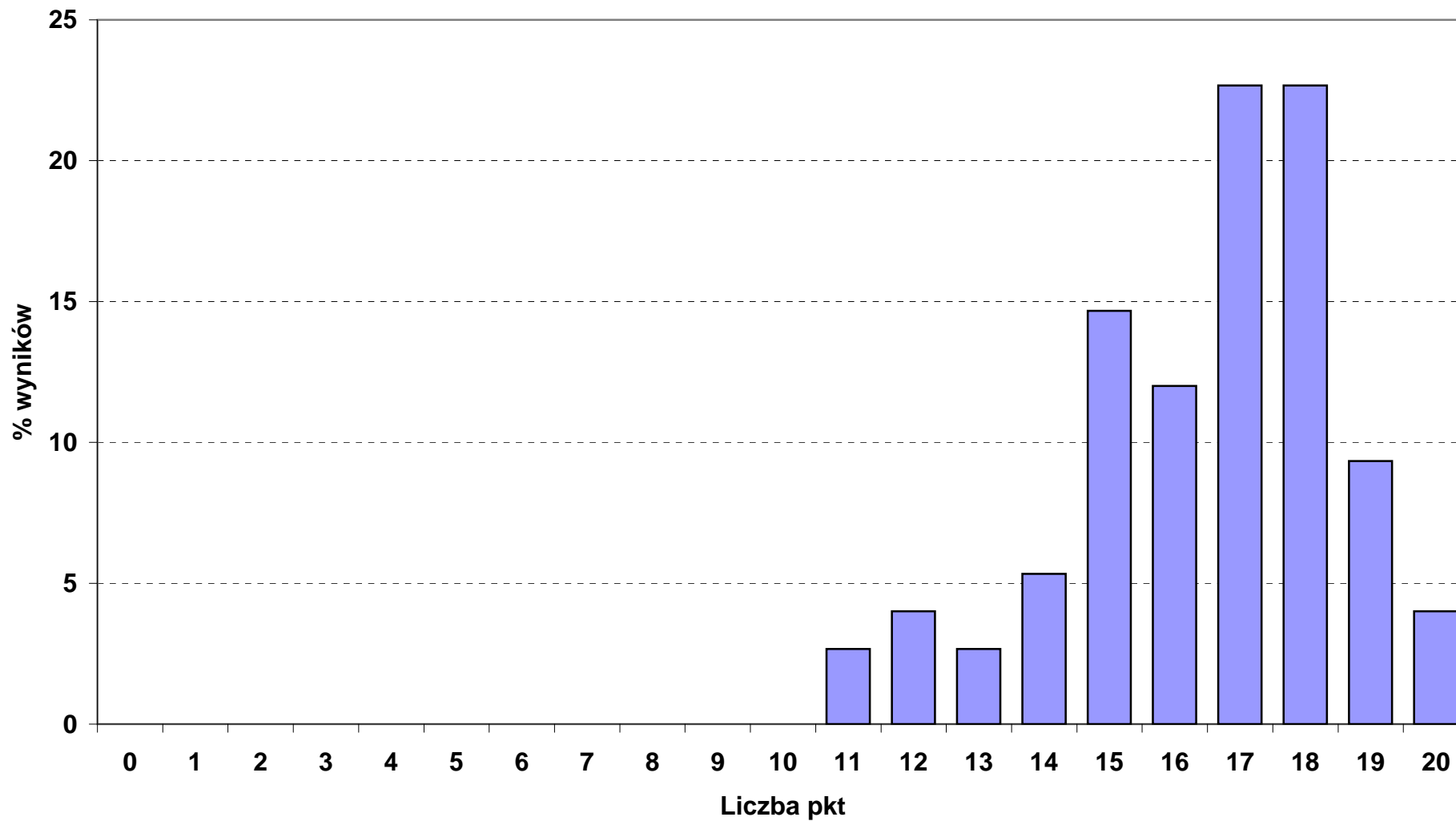

Rozkład wyników punktowych z części II etapu pisemnego w okręgu OKE we Wrocławiu

■ 311_20_ TECHNIK MECHANIK (liczba zdających: 1188)

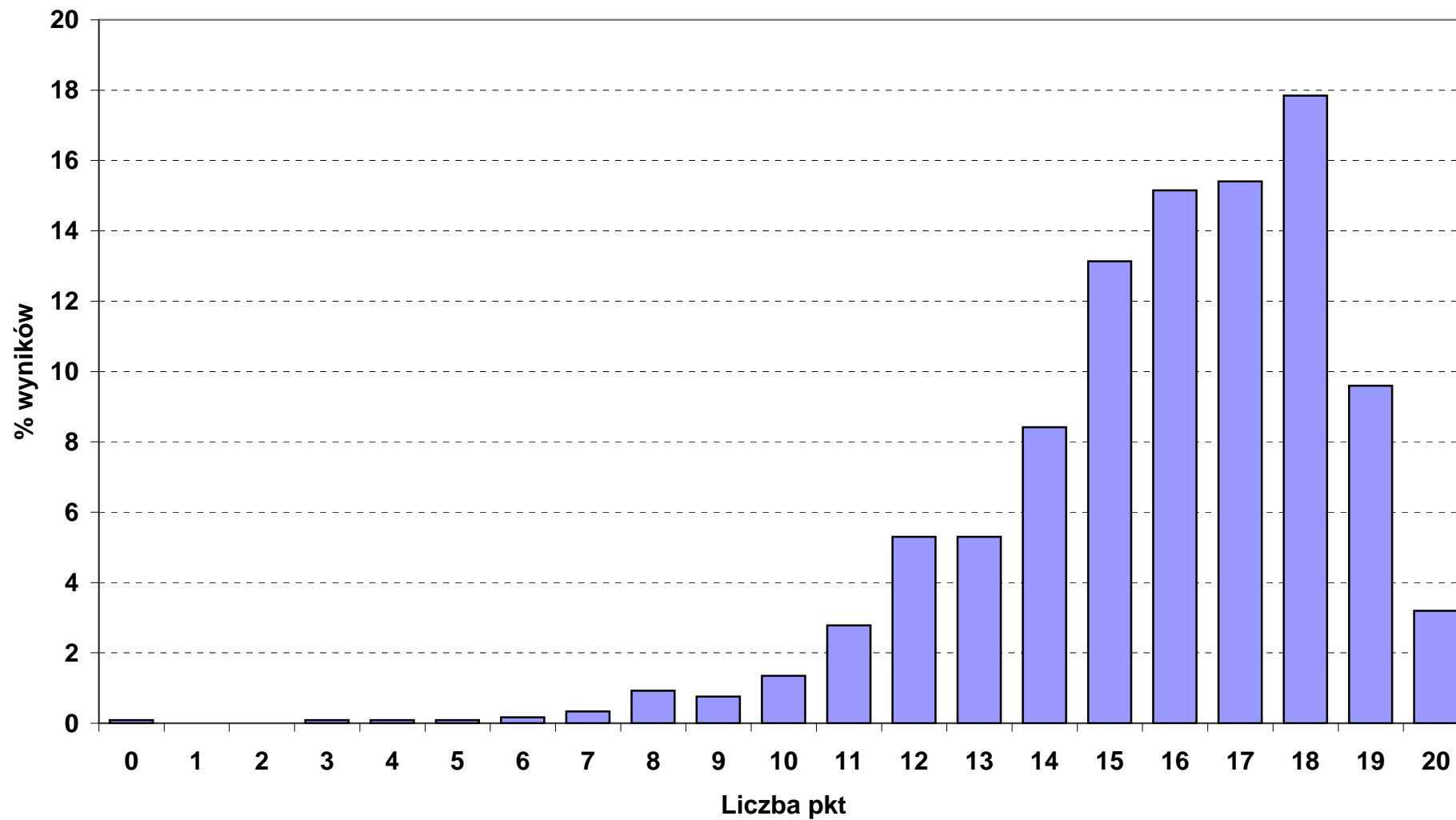

Rozkład wyników punktowych z części II etapu pisemnego w okręgu OKE we Wrocławiu

■ 311_22_ TECHNIK MECHANIZACJI ROLNICTWA (liczba zdających: 75)

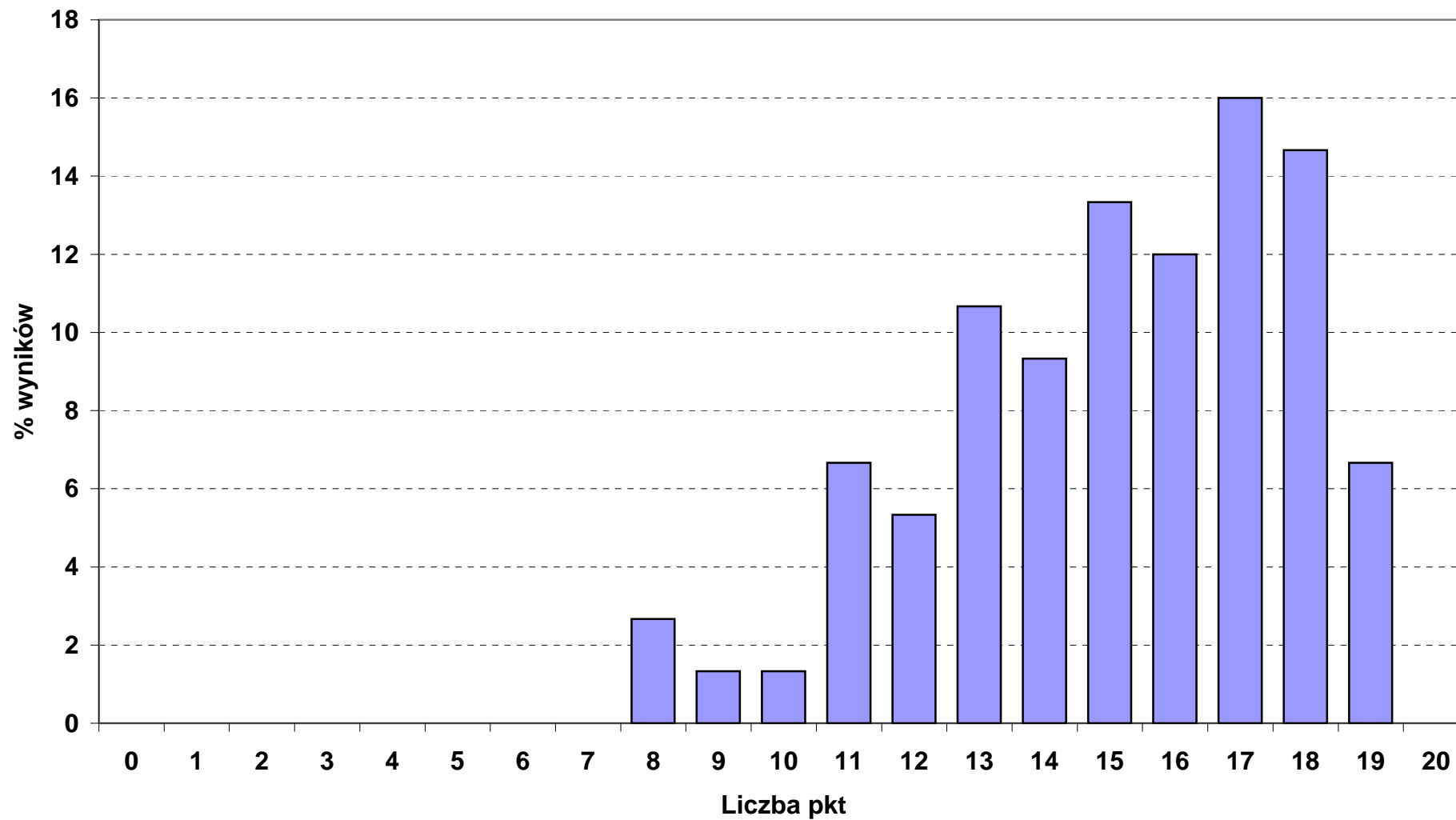

Rozkład wyników punktowych z części II etapu pisemnego w okręgu OKE we Wrocławiu

■ 311_24_ TECHNIK OCHRONY ŚRODOWISKA (liczba zdających: 199)

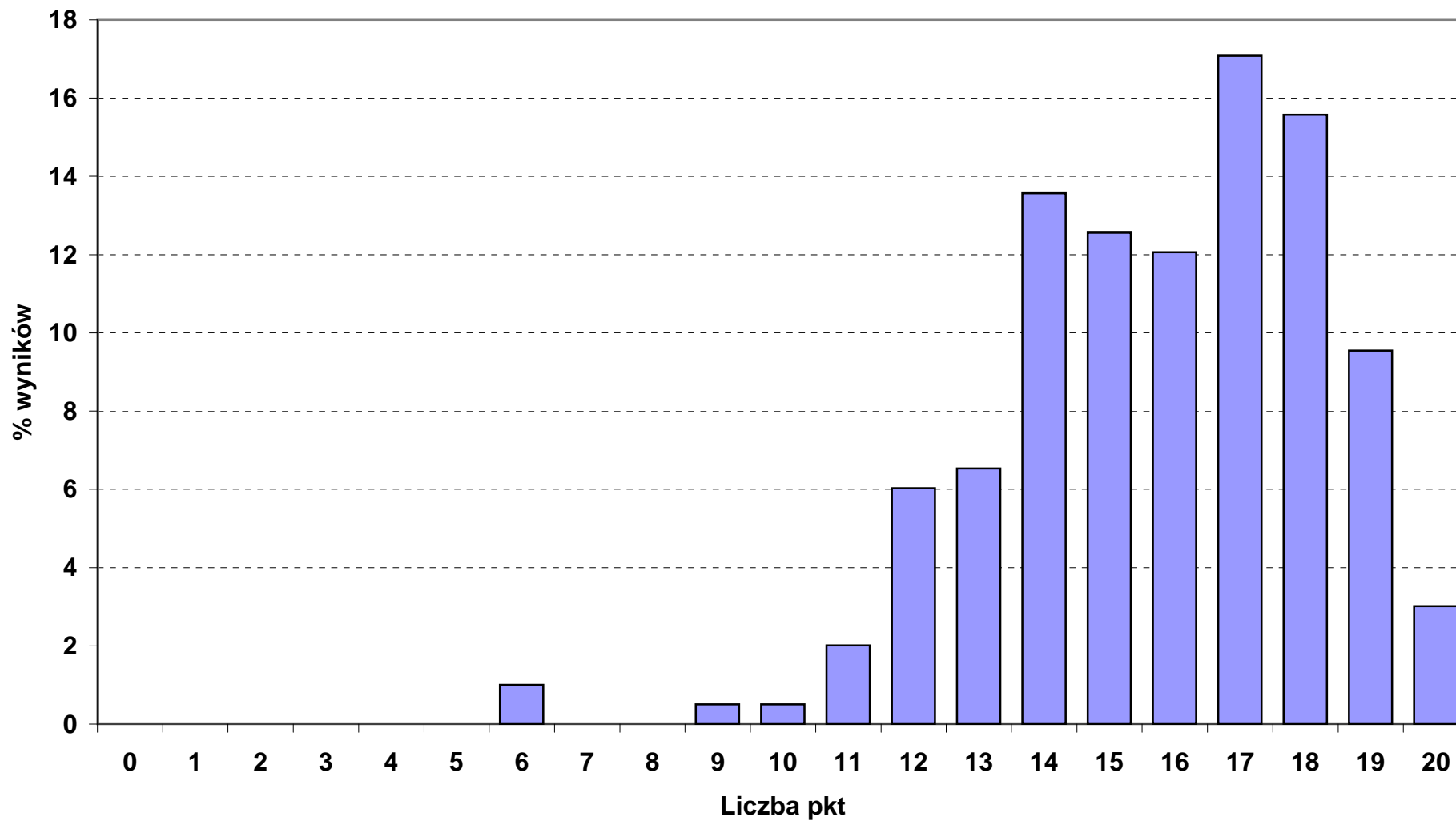

Rozkład wyników punktowych z części II etapu pisemnego w okręgu OKE we Wrocławiu

■ 311_28_ TECHNIK POLIGRAF (liczba zdających: 37)

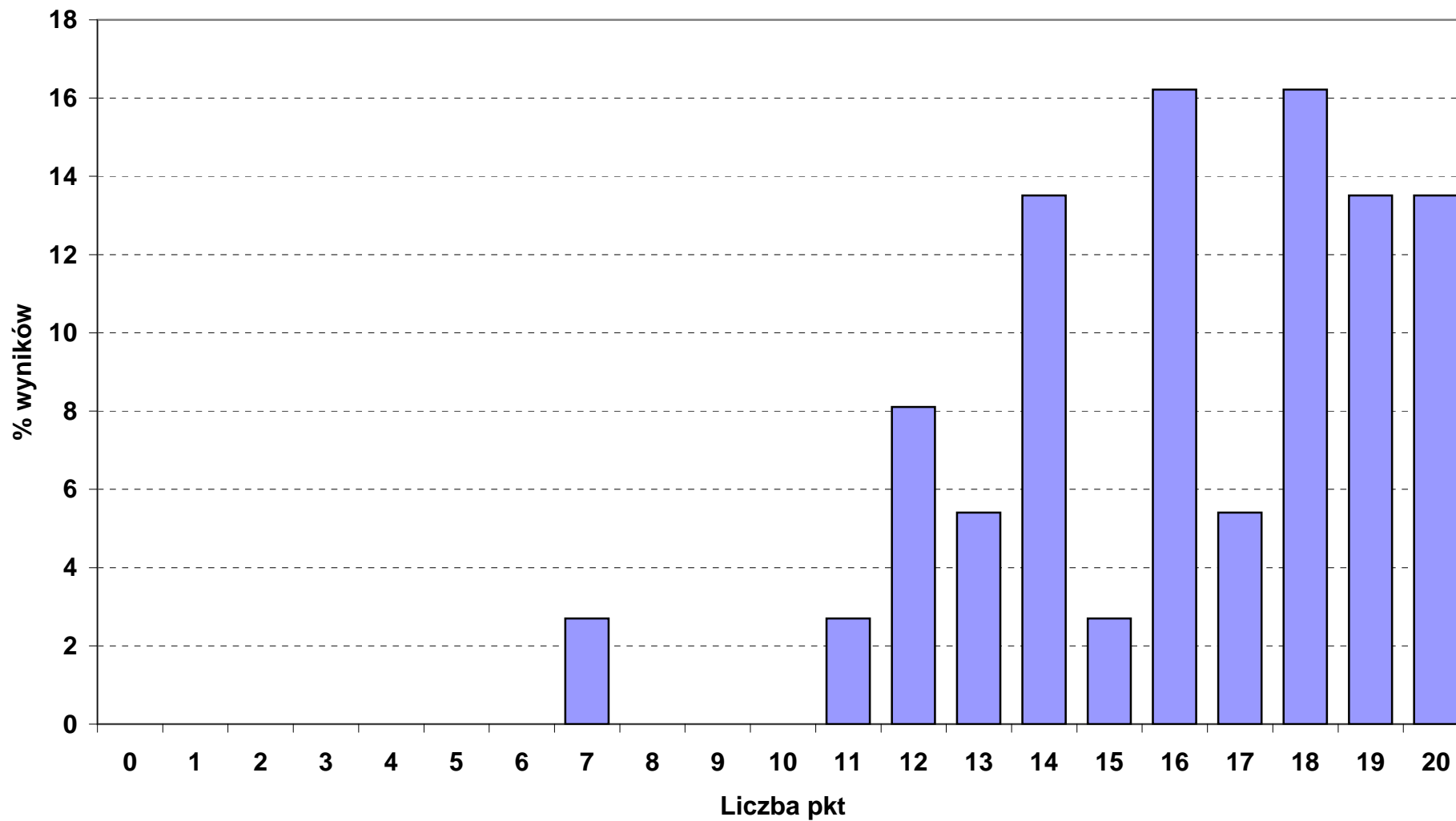

Rozkład wyników punktowych z części II etapu pisemnego w okręgu OKE we Wrocławiu

■ 311_30_ TECHNIK TECHNOLOGII CERAMICZNEJ (liczba zdających: 12)

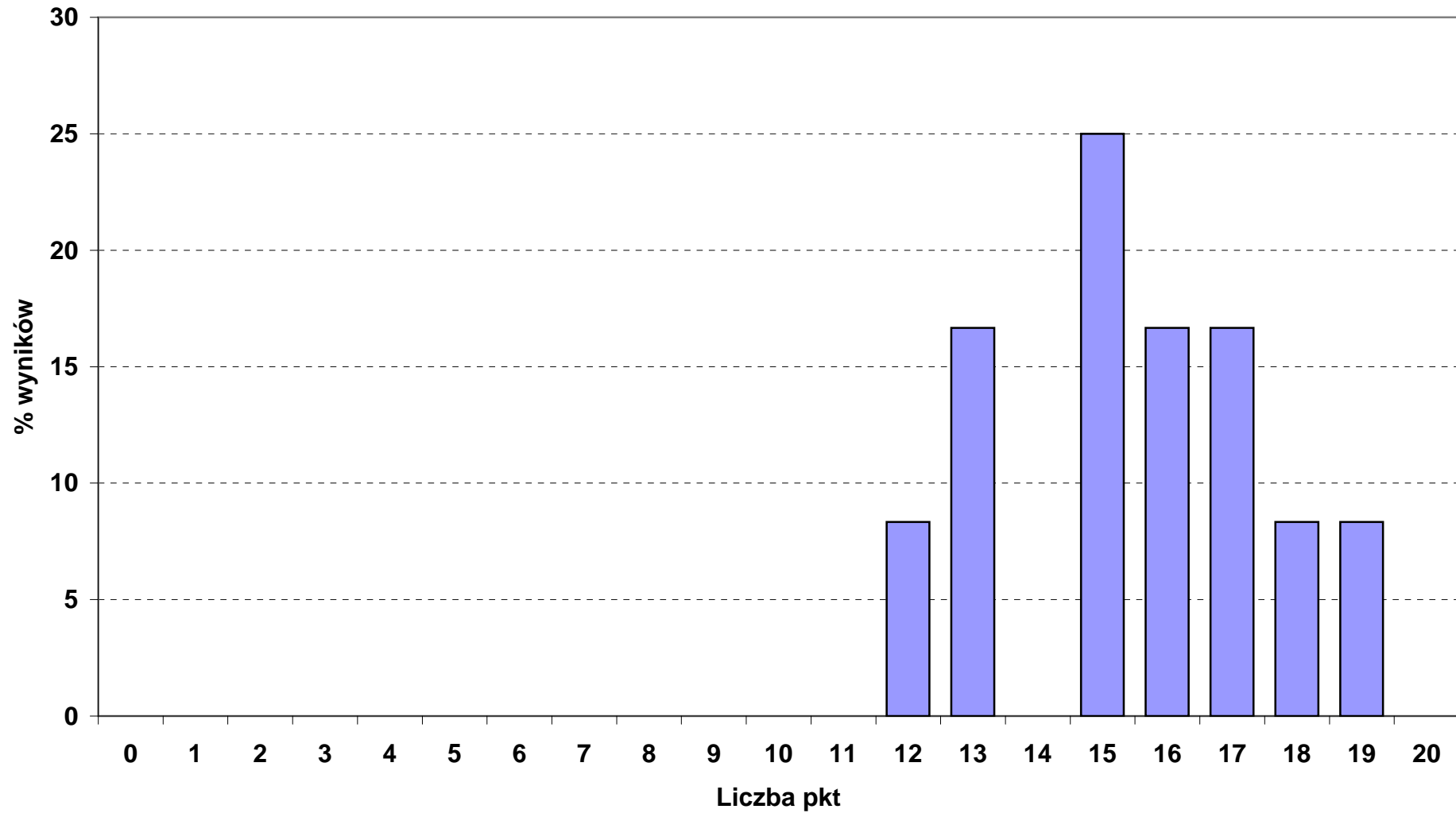

Rozkład wyników punktowych z części II etapu pisemnego w okręgu OKE we Wrocławiu

■ 311_32_ TECHNIK TECHNOLOGII DREWNA (liczba zdających: 85)

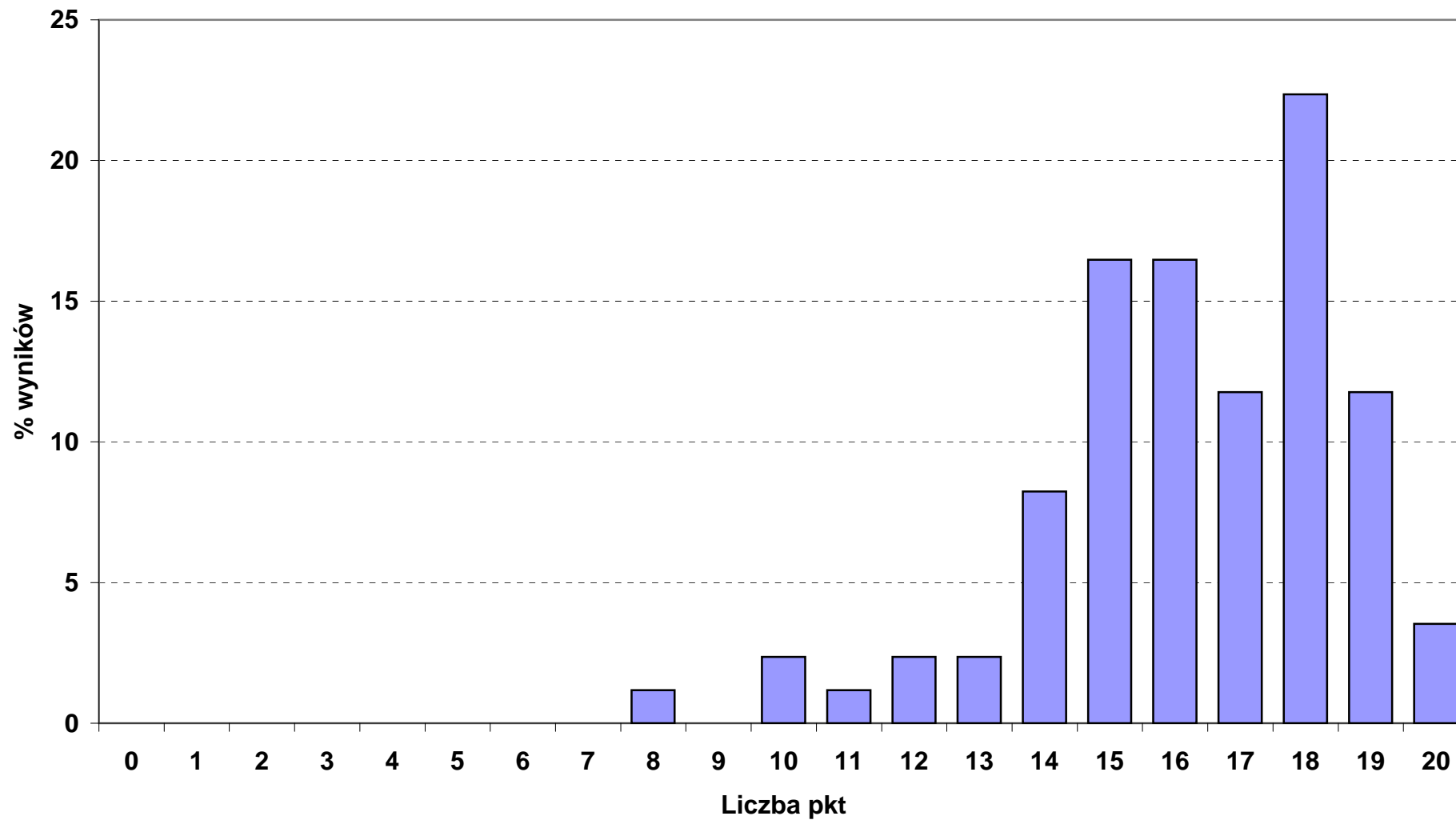

Rozkład wyników punktowych z części II etapu pisemnego w okręgu OKE we Wrocławiu

■ 311_34_ TECHNIK TECHNOLOGII ODZIEŻY (liczba zdających: 57)

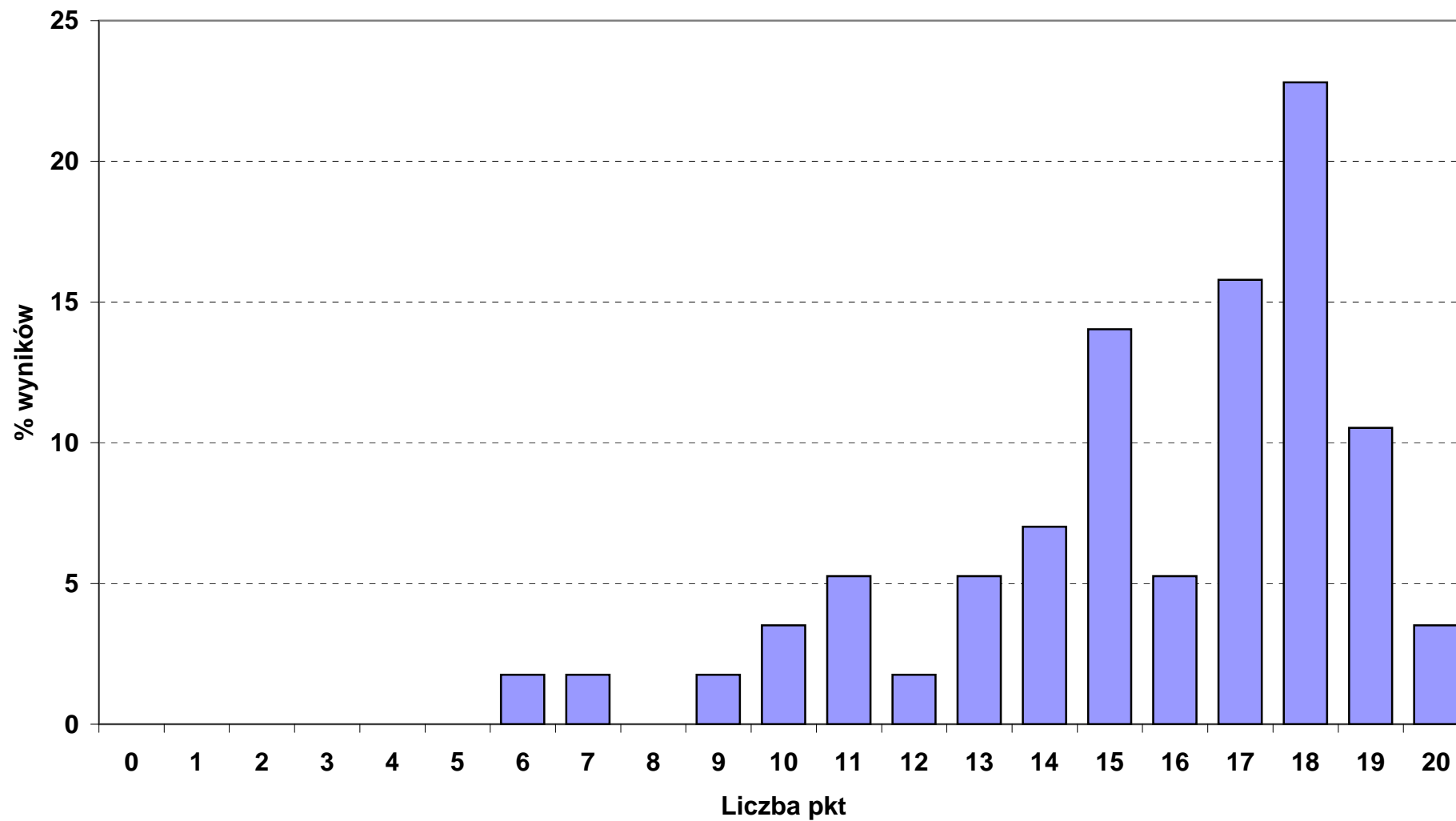

Rozkład wyników punktowych z części II etapu pisemnego w okręgu OKE we Wrocławiu

■ 311_37_ TECHNIK TELEKOMUNIKACJI (liczba zdających: 116)

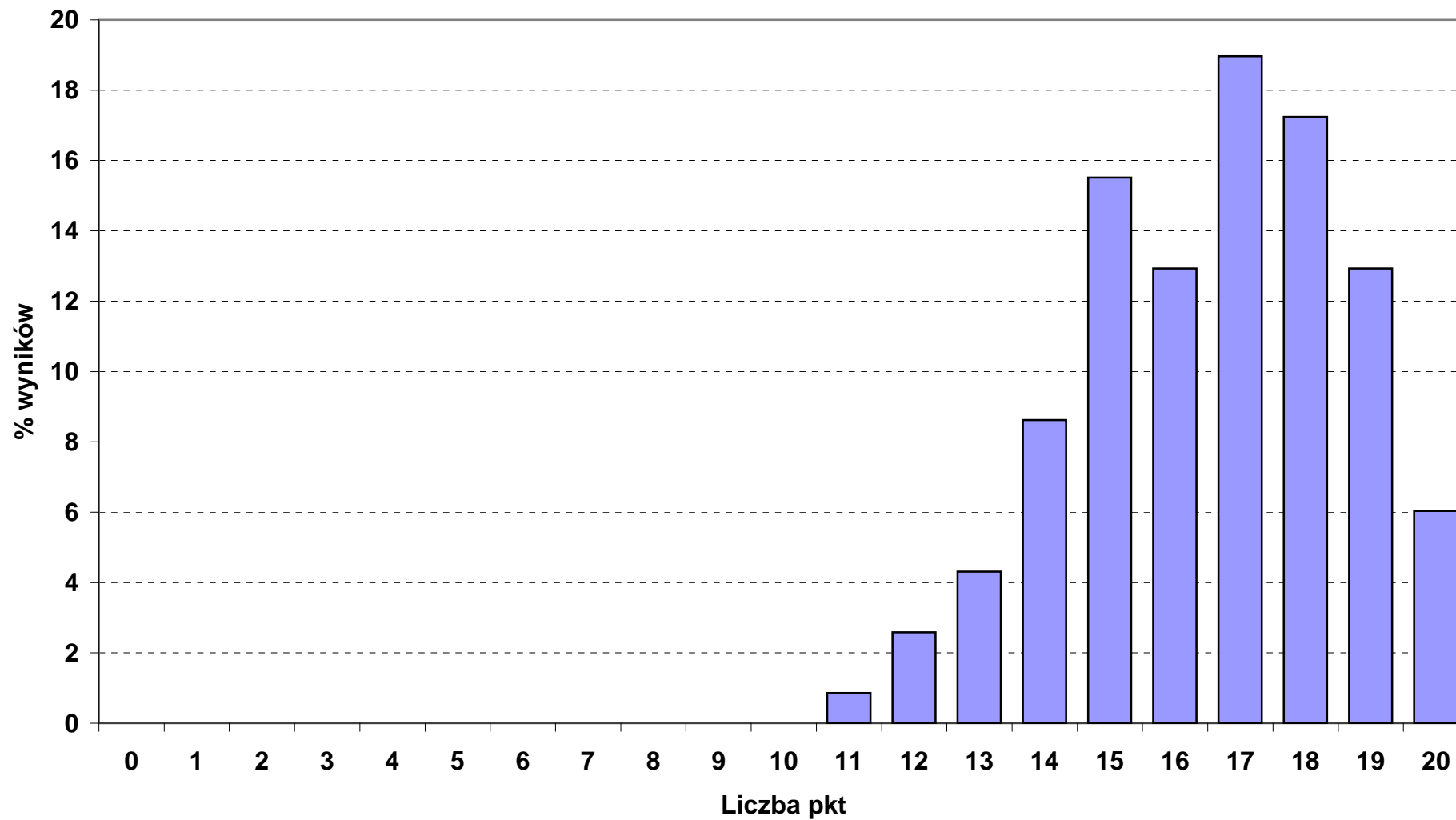

Rozkład wyników punktowych z części II etapu pisemnego w okręgu OKE we Wrocławiu

■ 311_39_ TECHNIK URZĄDZEŃ SANITARNYCH (liczba zdających: 23)

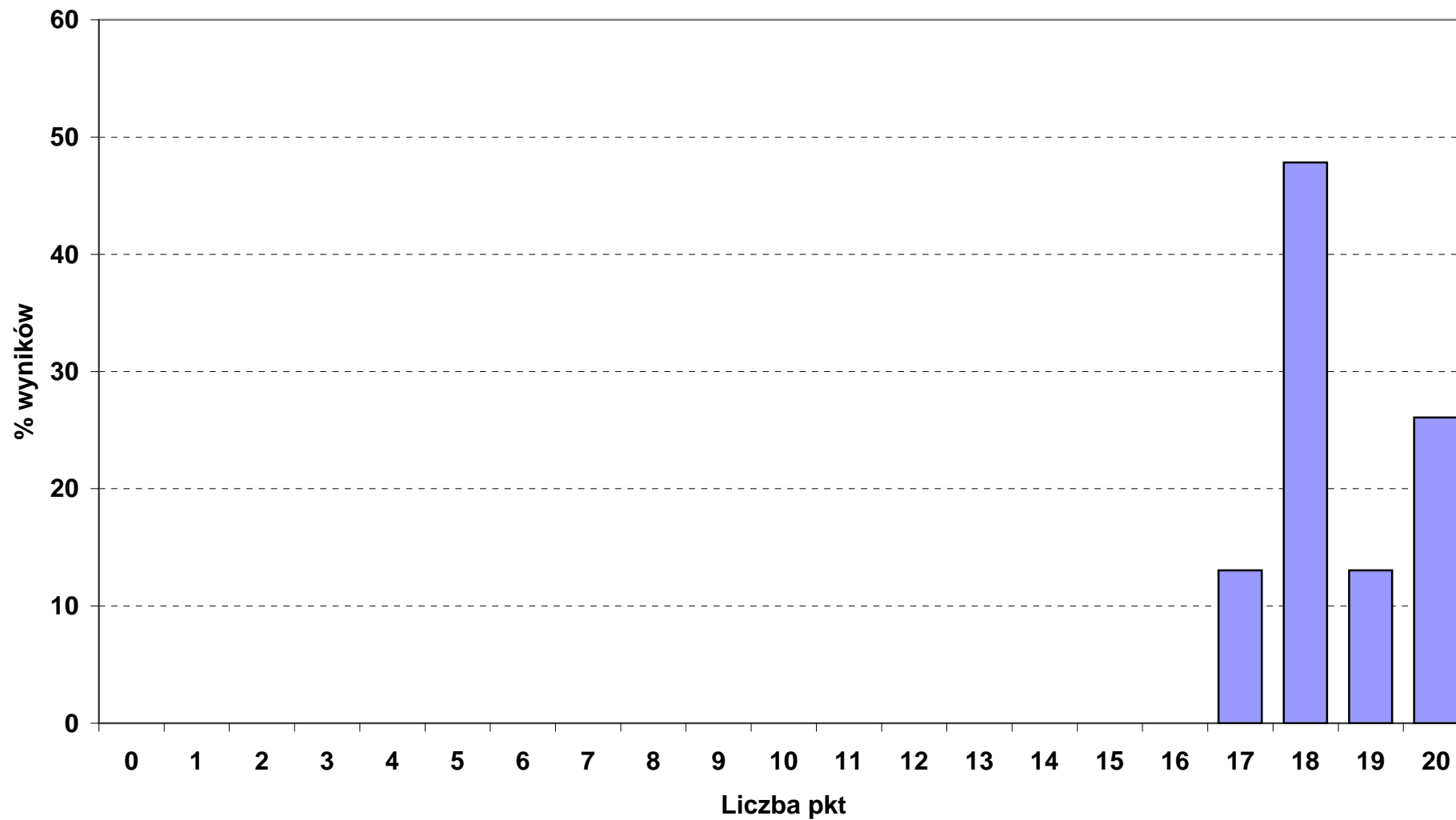

Rozkład wyników punktowych z części II etapu pisemnego w okręgu OKE we Wrocławiu

■ 311_45_ TECHNIK DROGOWNICTWA (liczba zdających: 17)

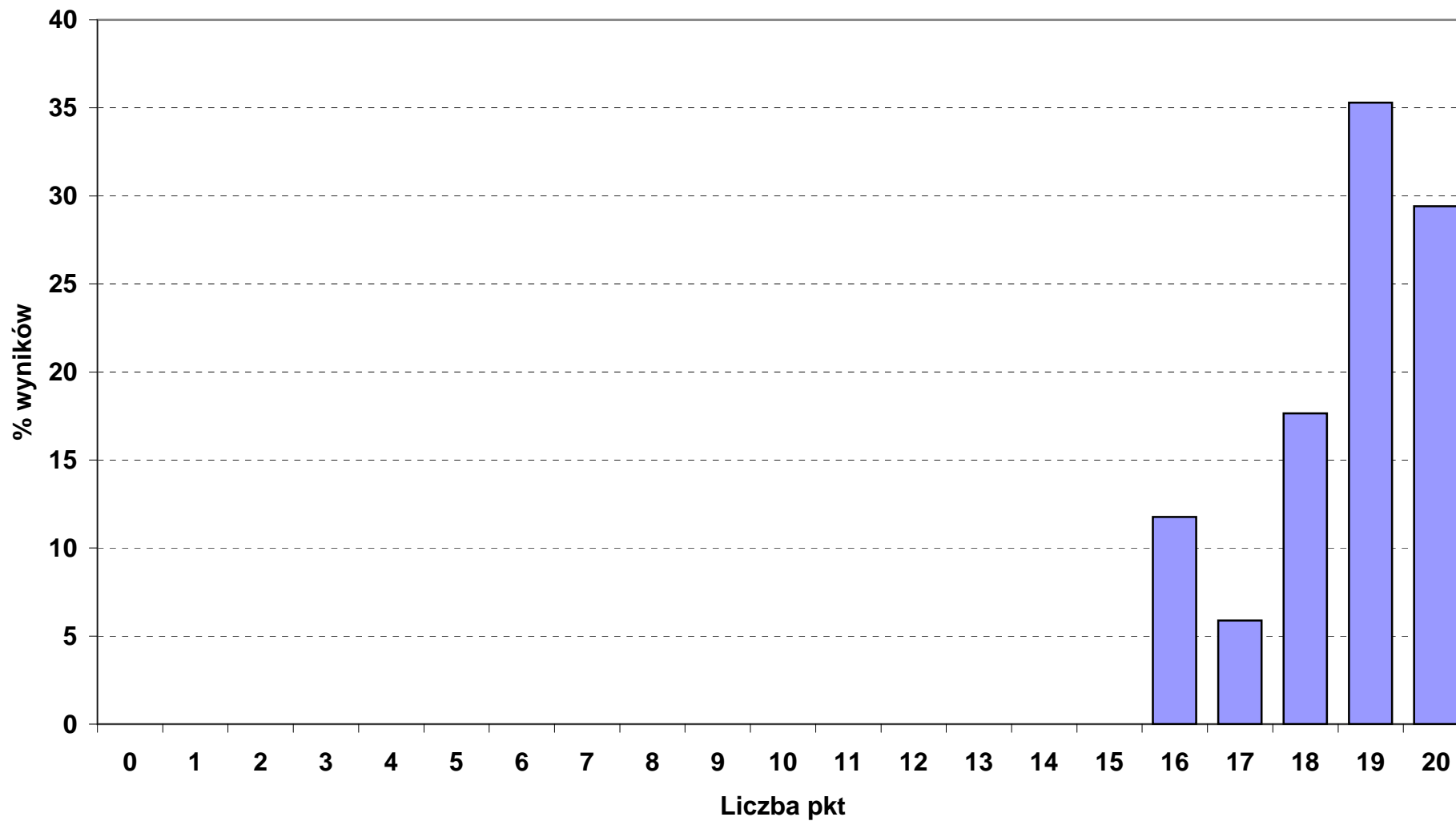

Rozkład wyników punktowych z części II etapu pisemnego w okręgu OKE we Wrocławiu

■ 311_50_ TECHNIK MECHATRONIK (liczba zdających: 365)

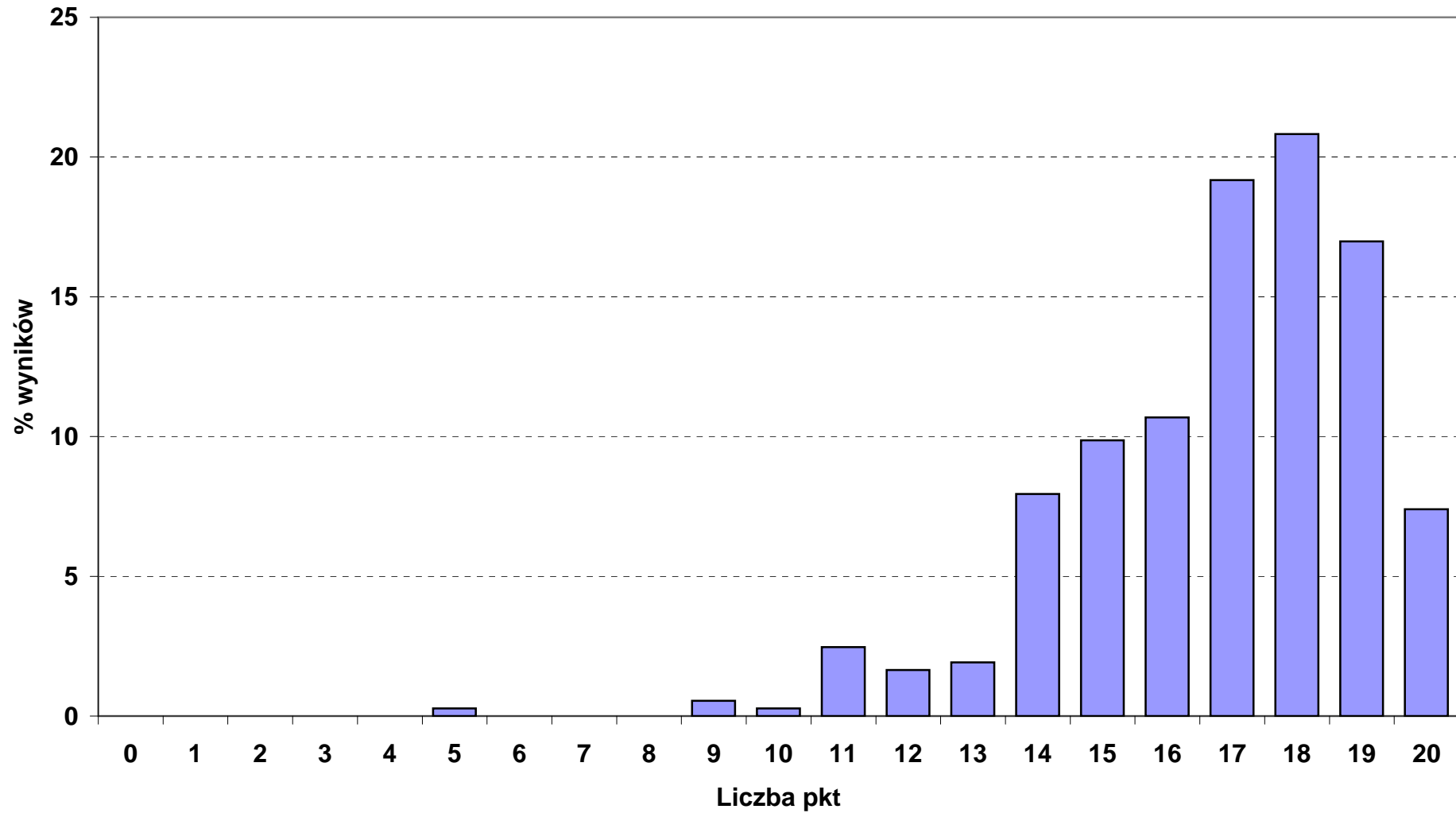

Rozkład wyników punktowych z części II etapu pisemnego w okręgu OKE we Wrocławiu

■ 312_01_ TECHNIK INFORMATYK (liczba zdających: 1109)

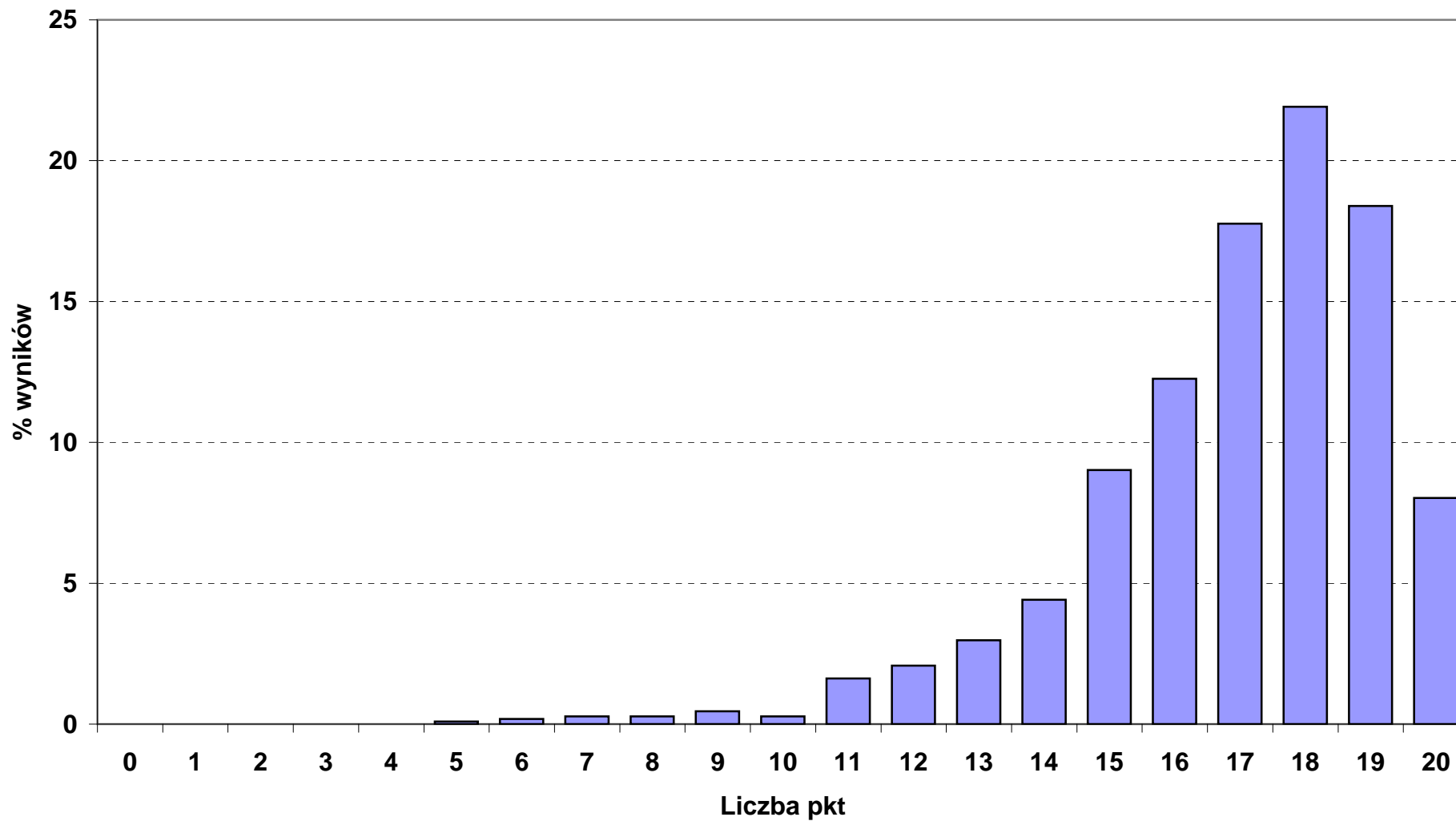

Rozkład wyników punktowych z części II etapu pisemnego w okręgu OKE we Wrocławiu

■ 312_02_ TECHNIK TELEINFORMATYK (liczba zdających: 118)

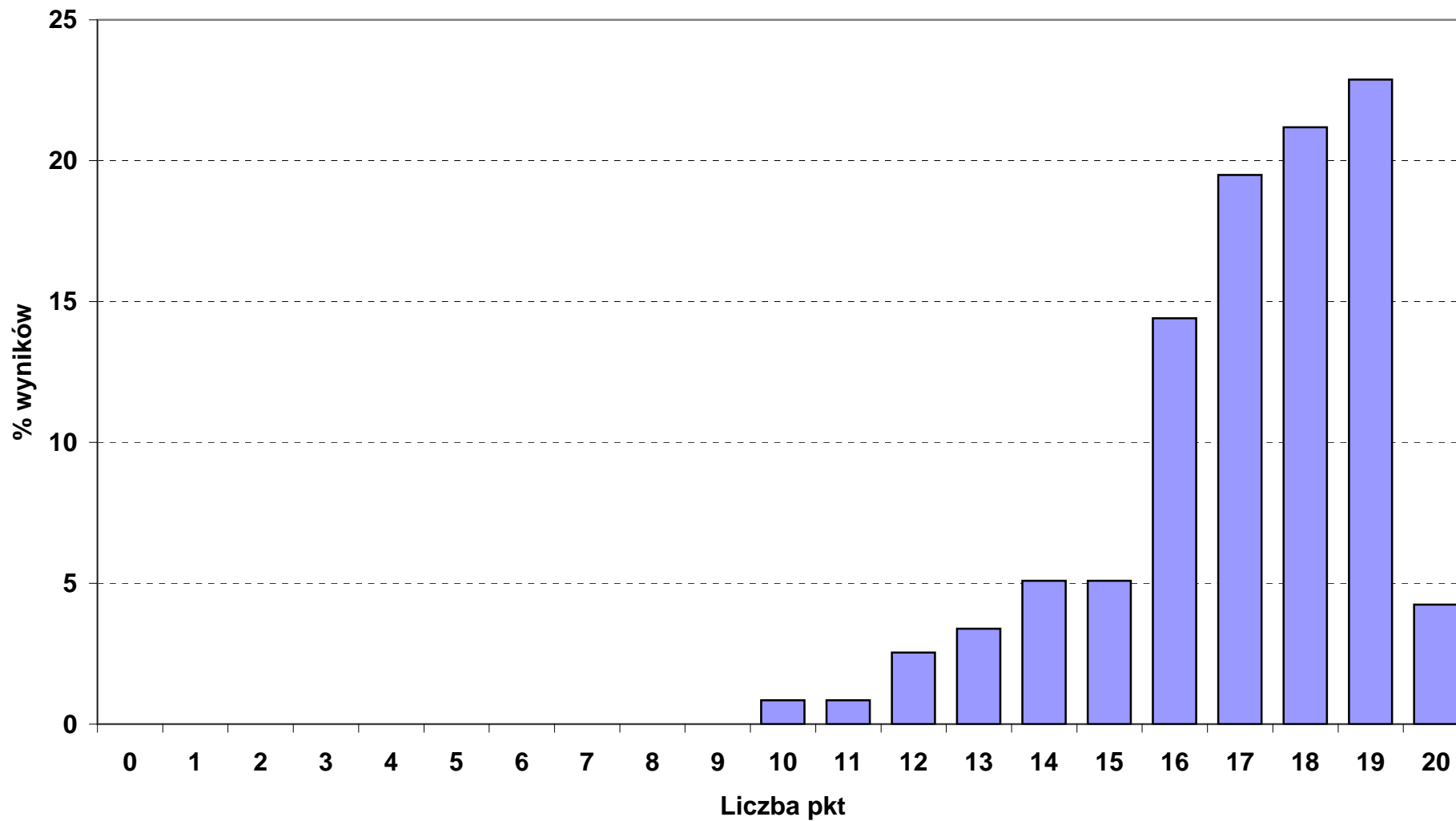

Rozkład wyników punktowych z części II etapu pisemnego w okręgu OKE we Wrocławiu

■ 313_01_ FOTOTECHNIK (liczba zdających: 61)

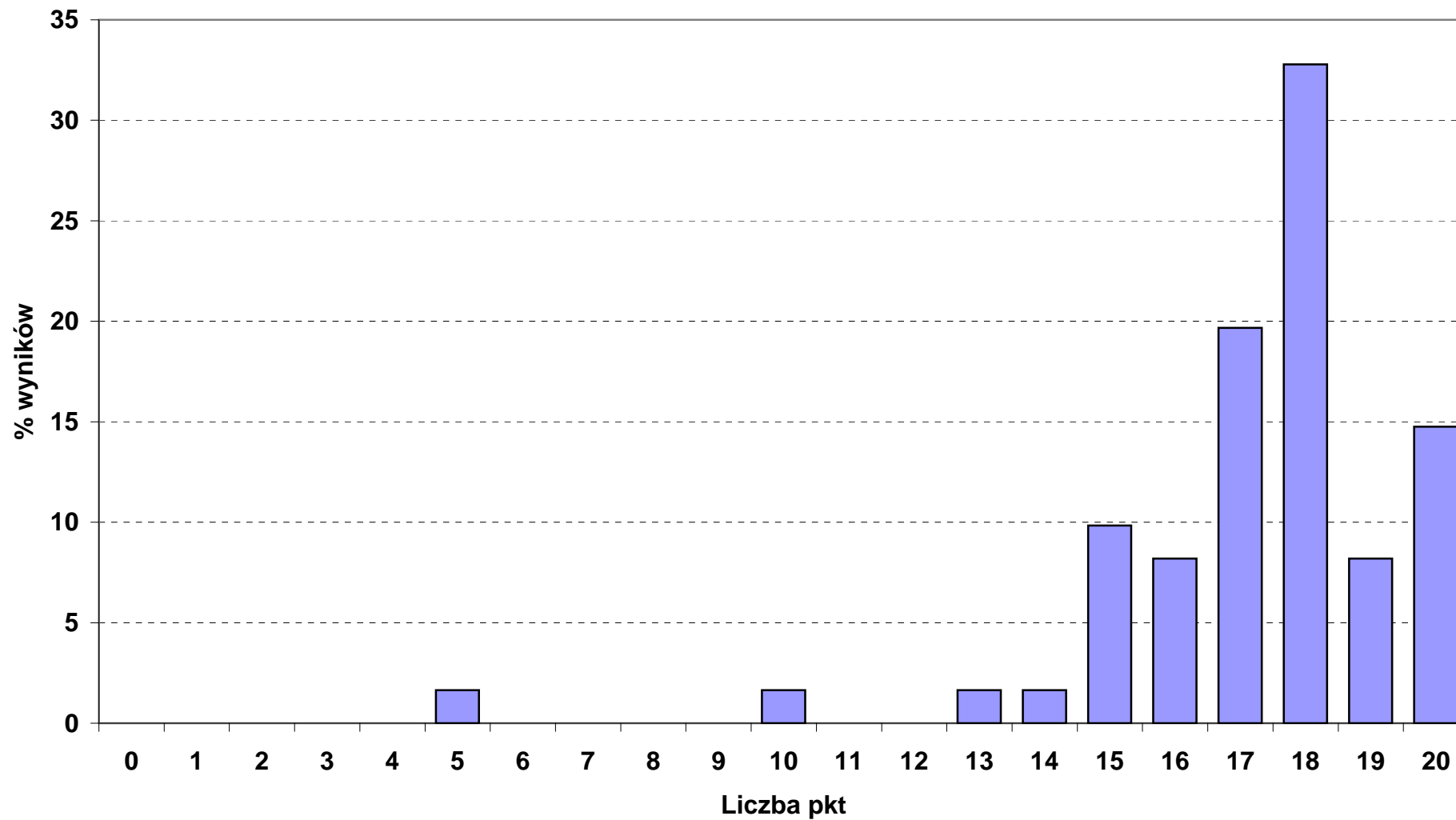

Rozkład wyników punktowych z części II etapu pisemnego w okręgu OKE we Wrocławiu

■ 313_06_ ASYSTENT OPERATORA DŹWIĘKU (liczba zdających: 29)

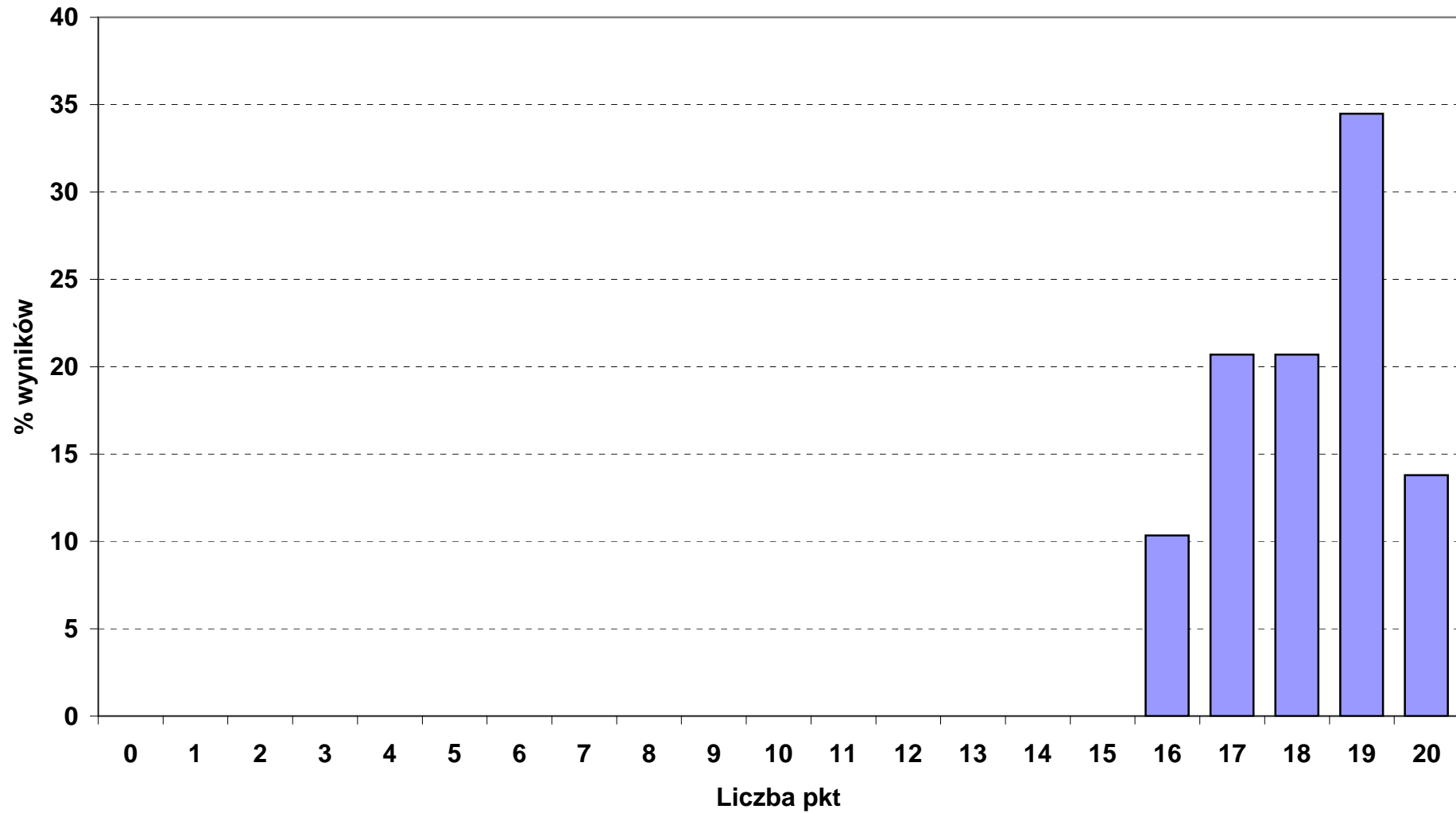

Rozkład wyników punktowych z części II etapu pisemnego w okręgu OKE we Wrocławiu

■ 314_02_ TECHNIK ŻEGLUGI ŚRÓDLĄDOWEJ (liczba zdających: 21)

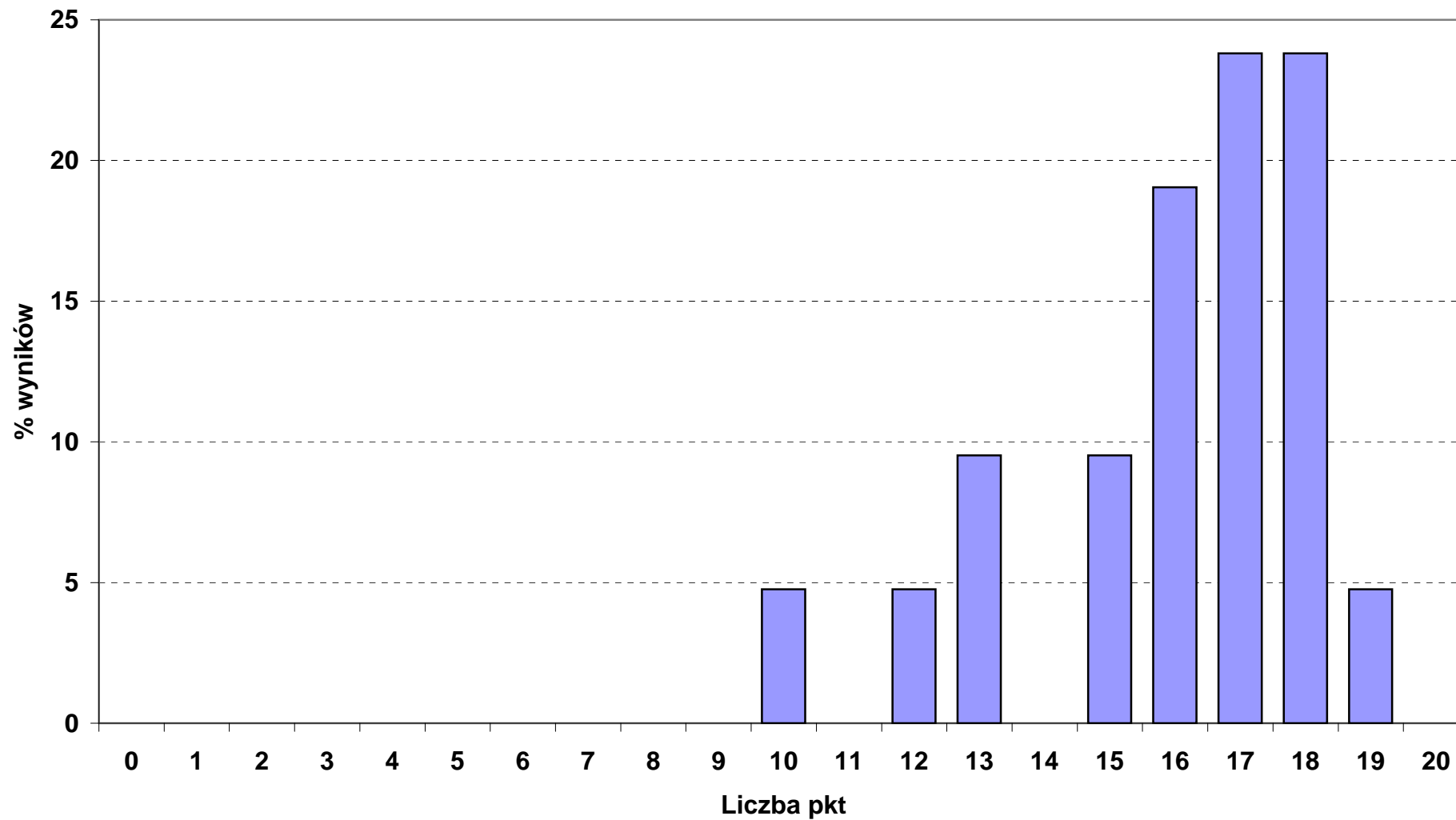

Rozkład wyników punktowych z części II etapu pisemnego w okręgu OKE we Wrocławiu

■ 315_01_ TECHNIK BEZPIECZEŃSTWA I HIGIENY PRACY (liczba zdających: 100)

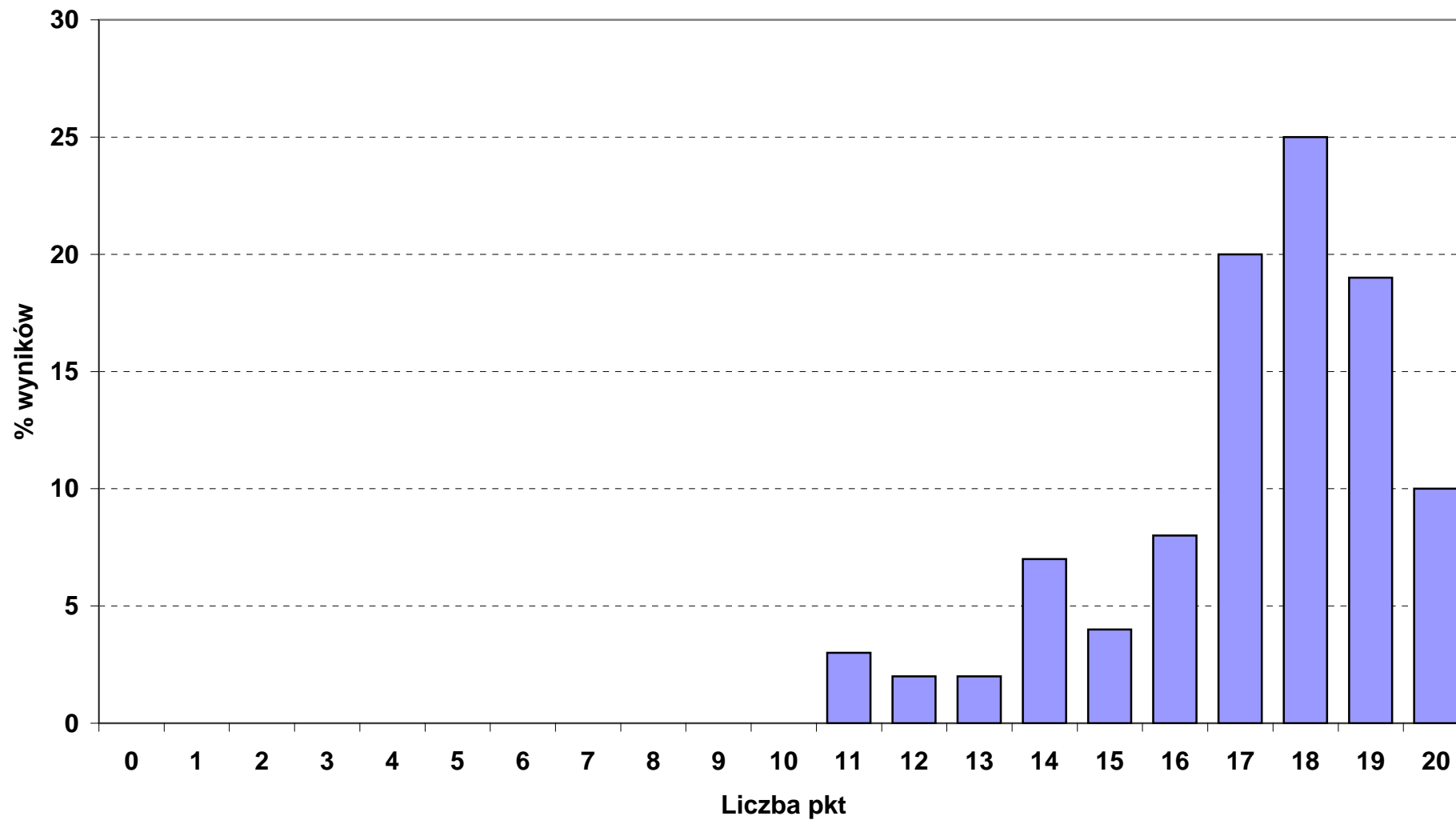

Rozkład wyników punktowych z części II etapu pisemnego w okręgu OKE we Wrocławiu

■ 321_01_ TECHNIK HODOWCA KONI (liczba zdających: 65)

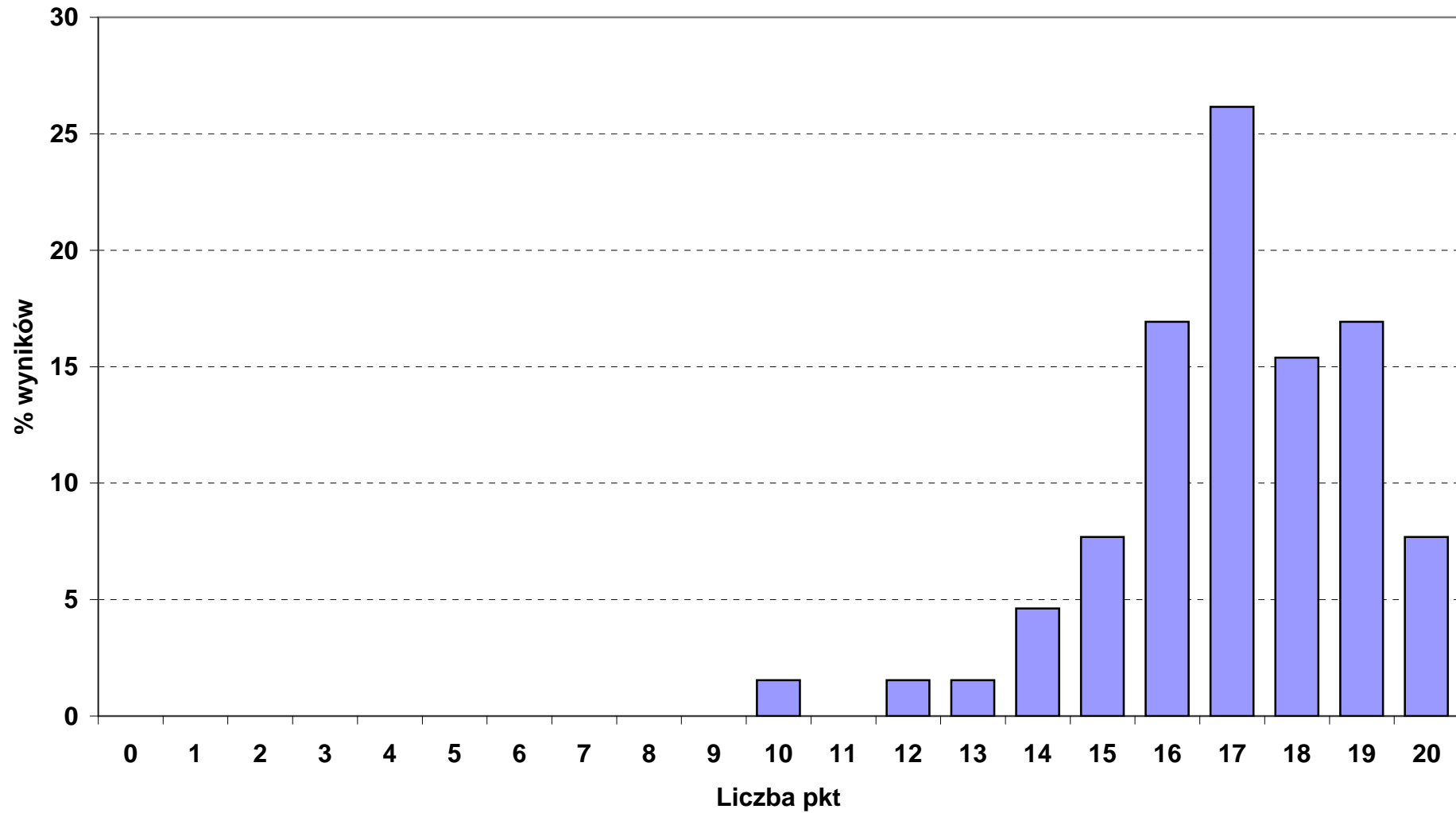

Rozkład wyników punktowych z części II etapu pisemnego w okręgu OKE we Wrocławiu

■ 321_02_ TECHNIK LEŚNIK (liczba zdających: 148)

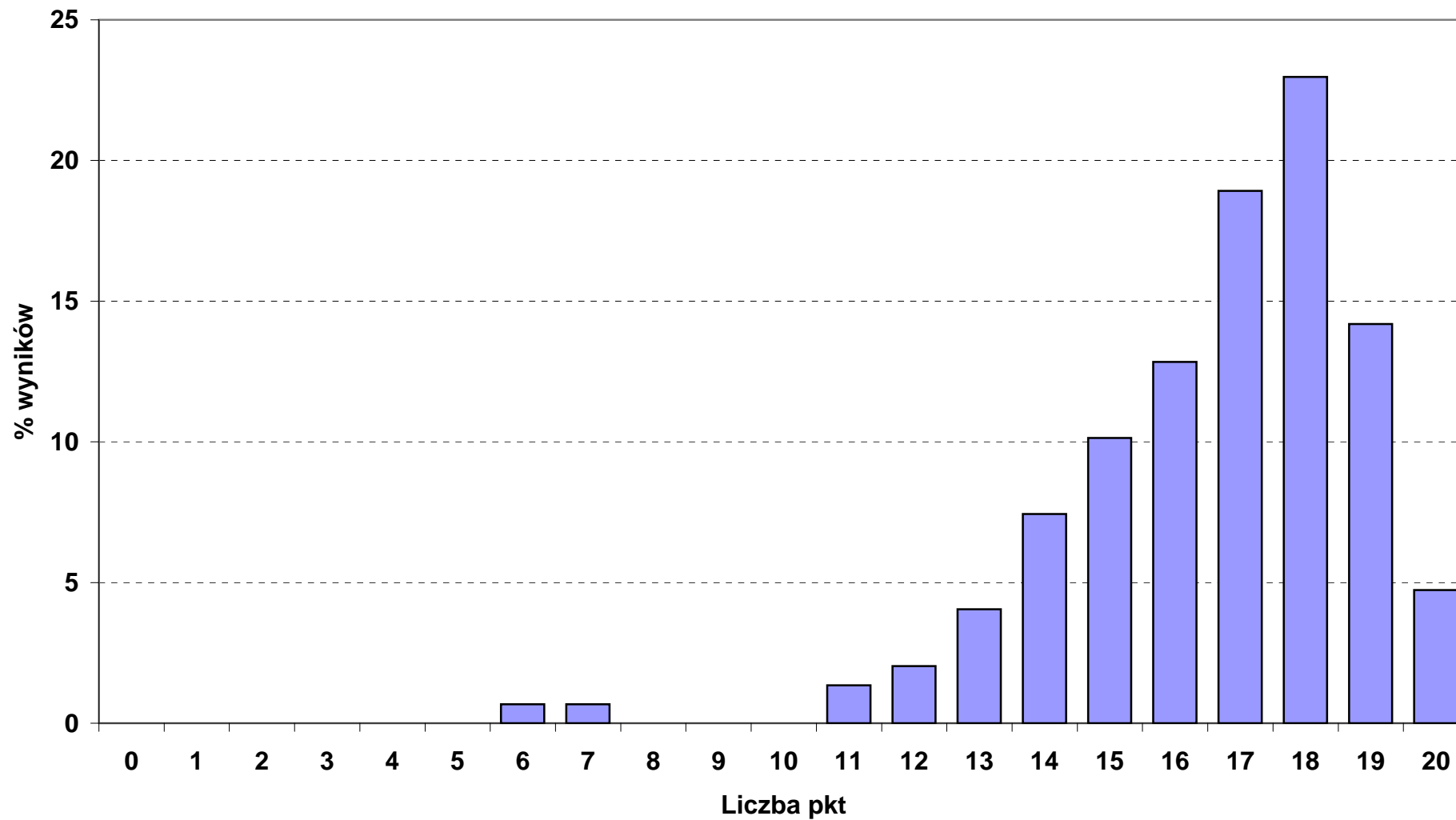

Rozkład wyników punktowych z części II etapu pisemnego w okręgu OKE we Wrocławiu

■ 321_03_ TECHNIK OGRODNIK (liczba zdających: 24)

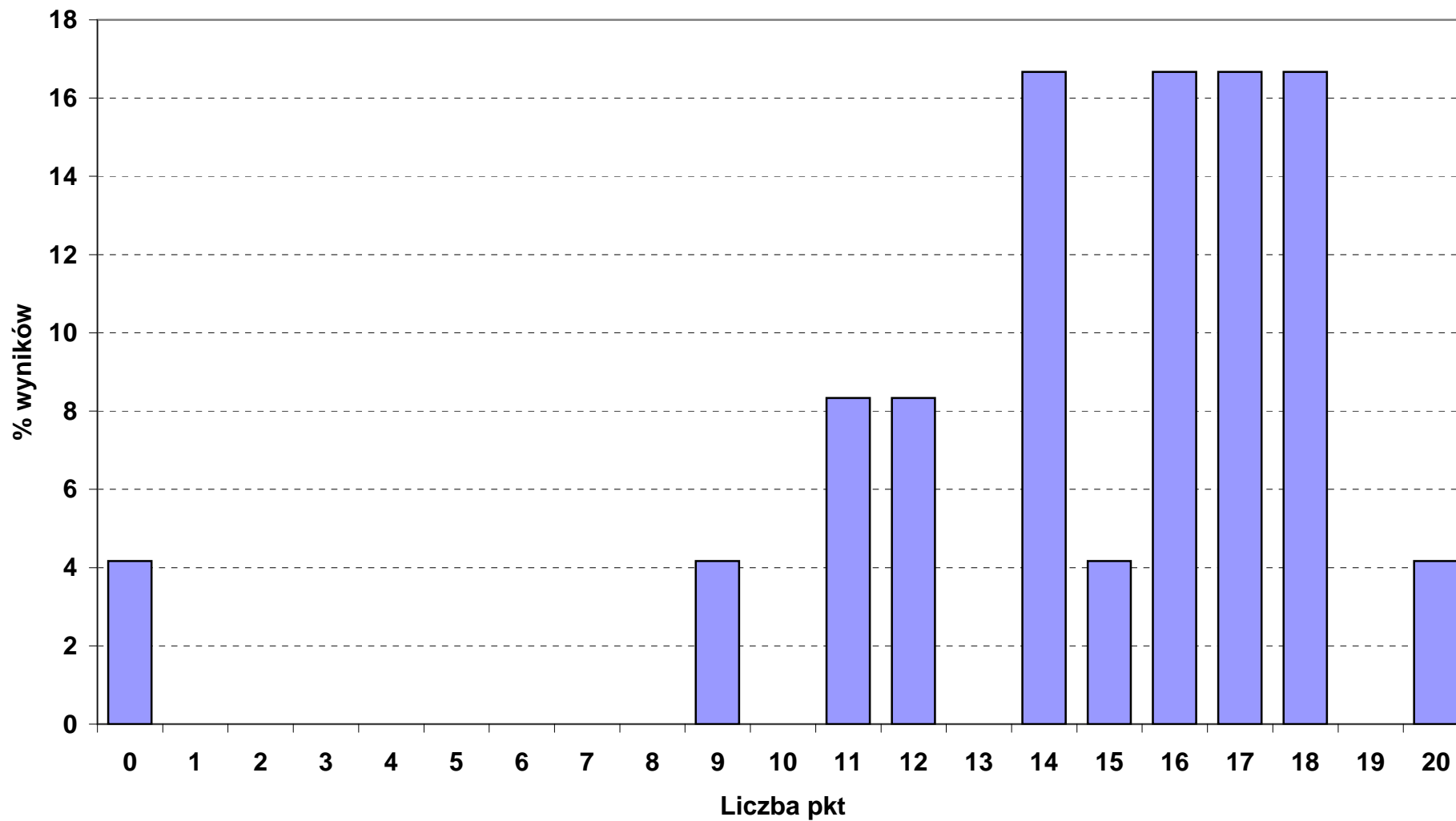

Rozkład wyników punktowych z części II etapu pisemnego w okręgu OKE we Wrocławiu

■ 321_05_ TECHNIK ROLNIK (liczba zdających: 243)

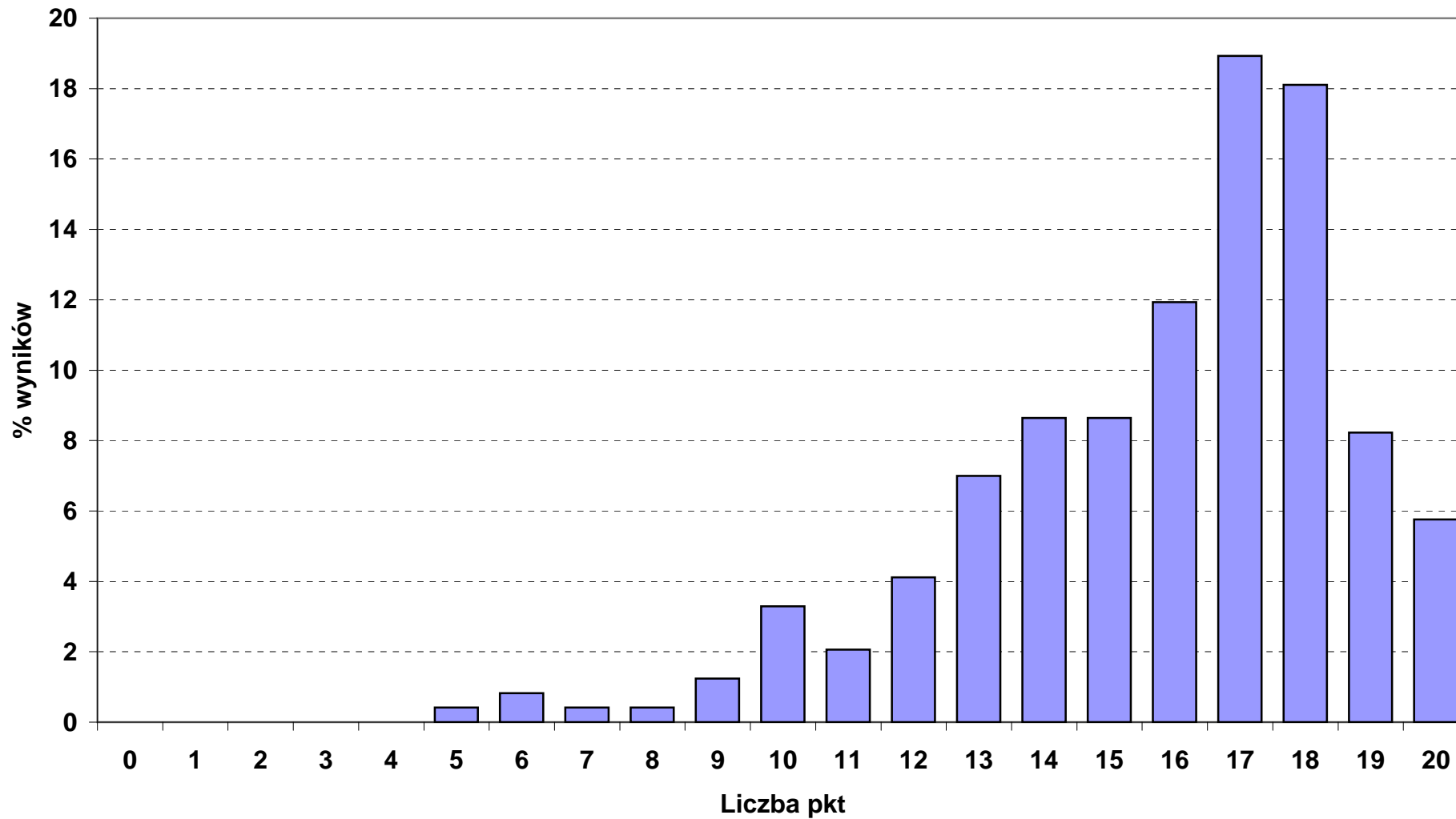

Rozkład wyników punktowych z części II etapu pisemnego w okręgu OKE we Wrocławiu

■ 321_07_ TECHNIK ARCHITEKTURY KRAJOBRAZU (liczba zdających: 305)

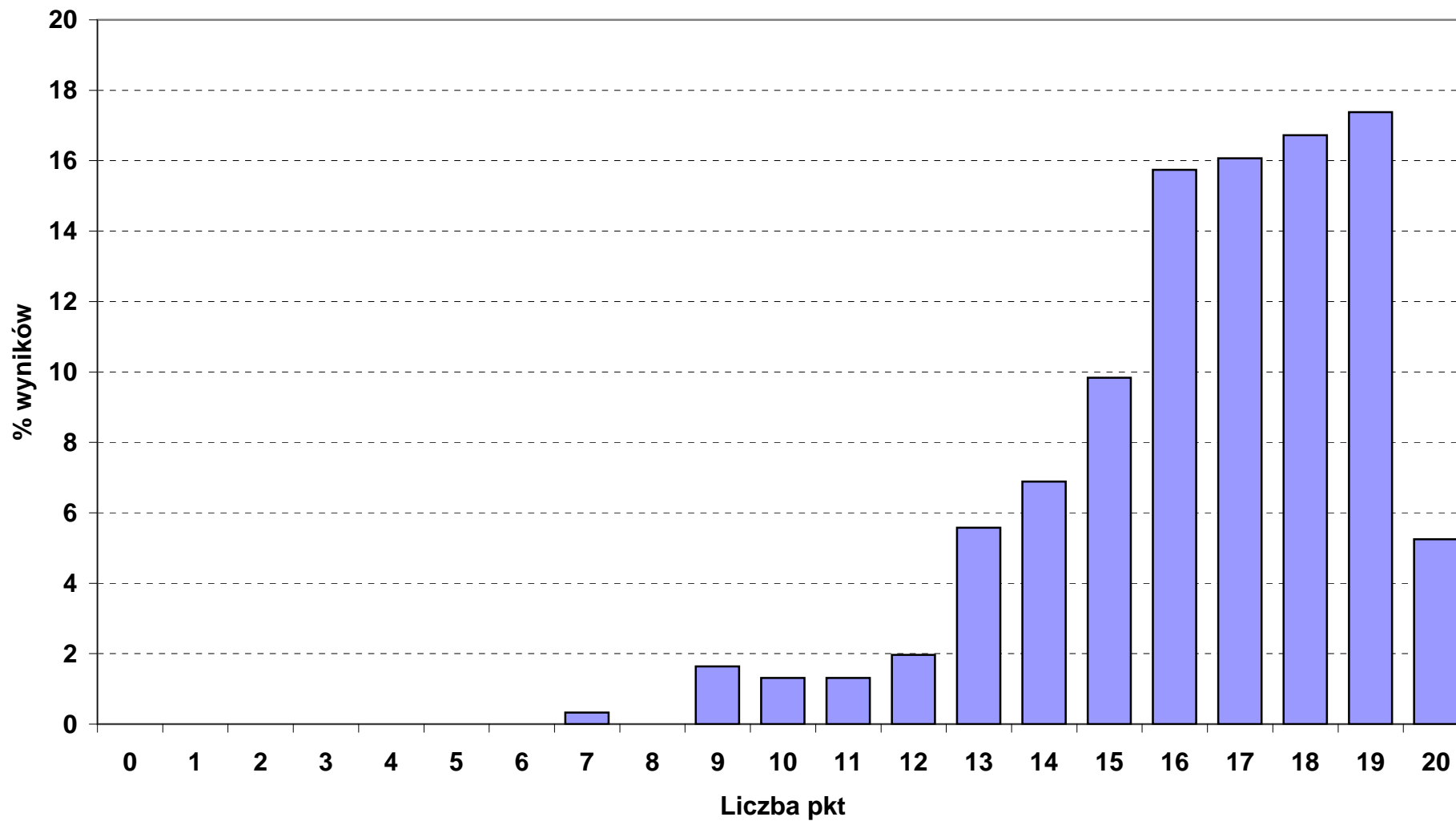

Rozkład wyników punktowych z części II etapu pisemnego w okręgu OKE we Wrocławiu

■ 321_09_ TECHNIK TECHNOLOGII ŻYWNOŚCI (liczba zdających: 110)

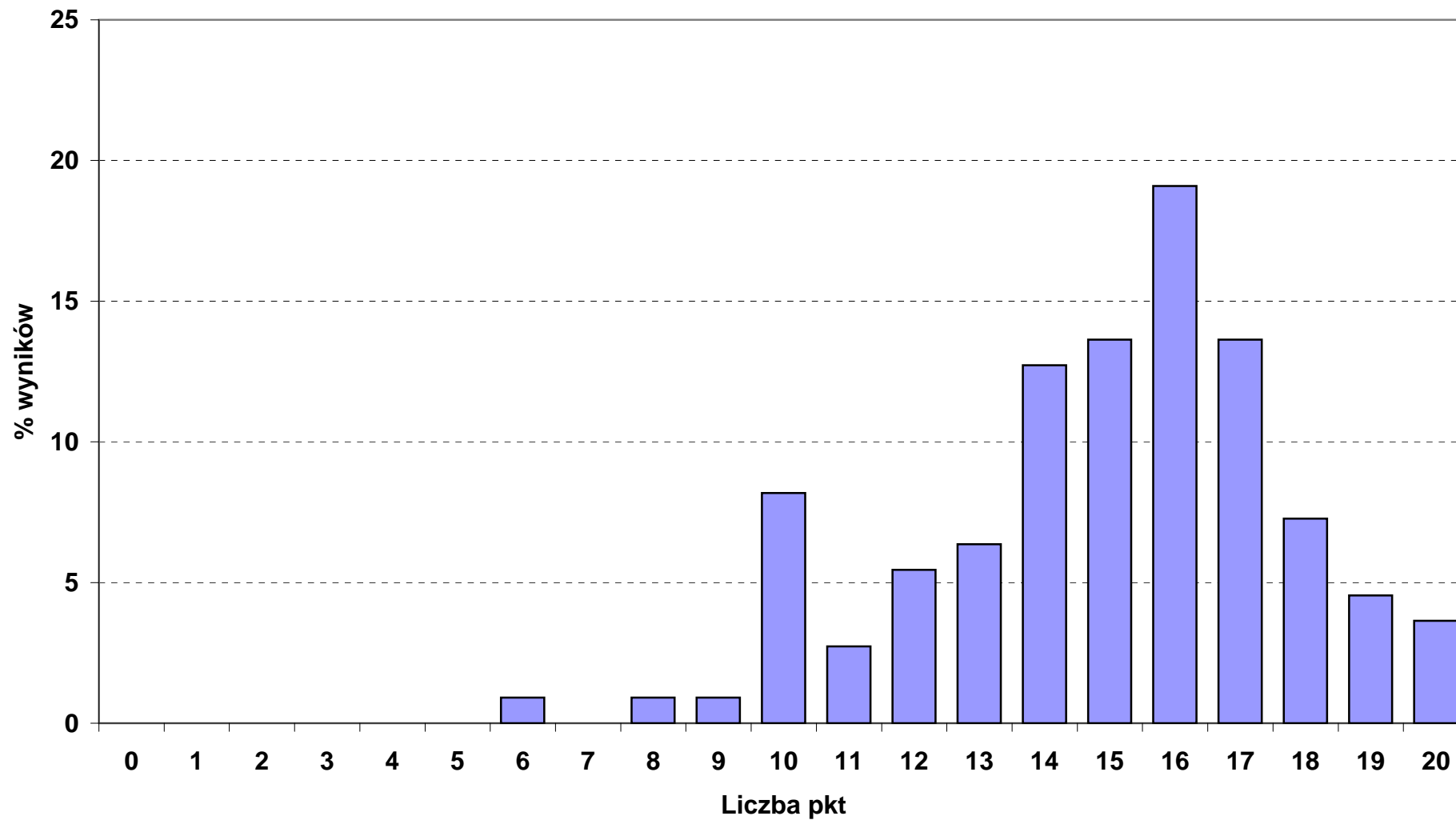

Rozkład wyników punktowych z części II etapu pisemnego w okręgu OKE we Wrocławiu

■ 321_10_ TECHNIK ŻYWIENIA I GOSPODARSTWA DOMOWEGO (liczba zdających: 504)

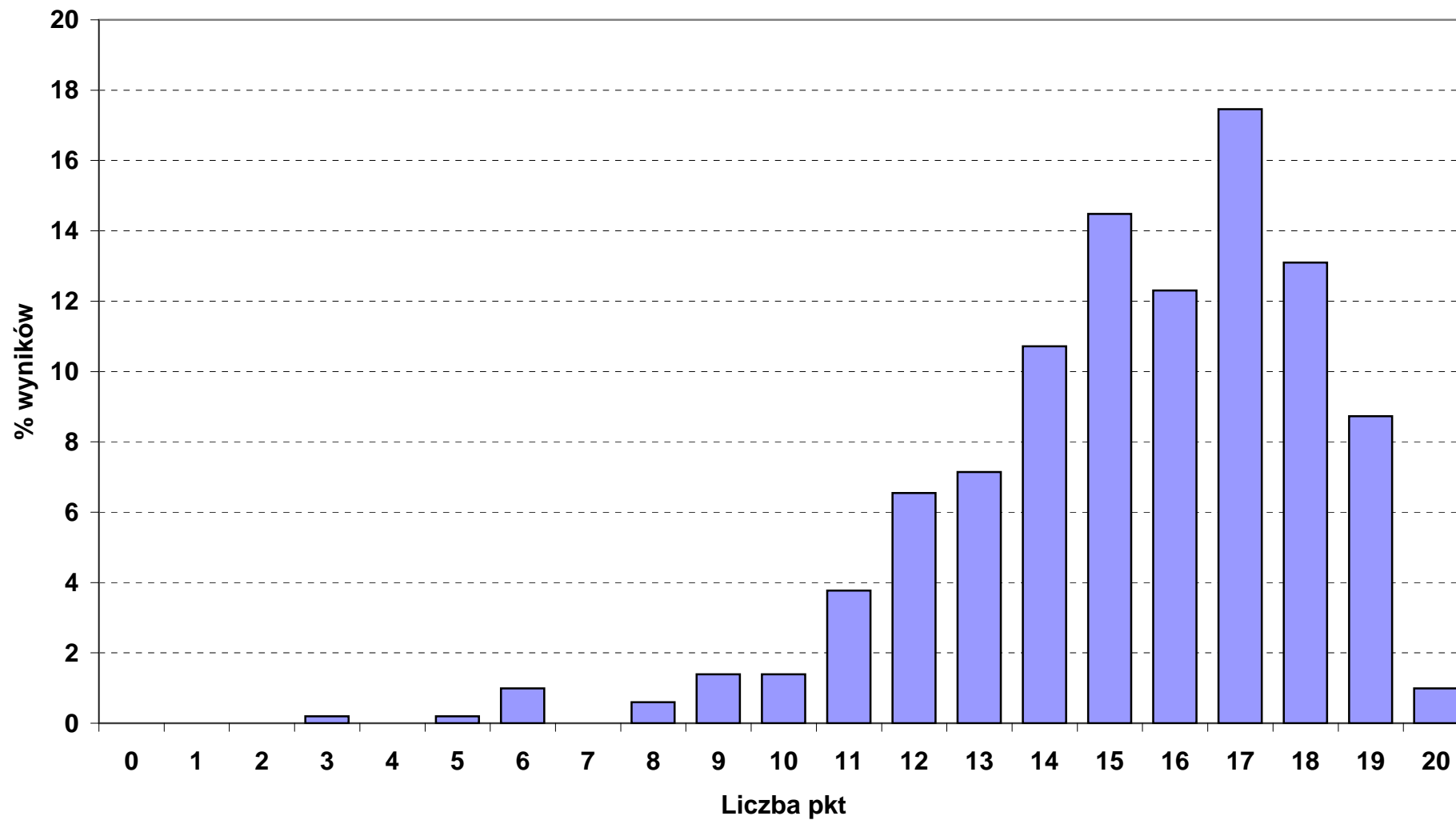

Rozkład wyników punktowych z części II etapu pisemnego w okręgu OKE we Wrocławiu

■ 322_01_ ASYSTENTKA STOMATOLOGICZNA (liczba zdających: 23)

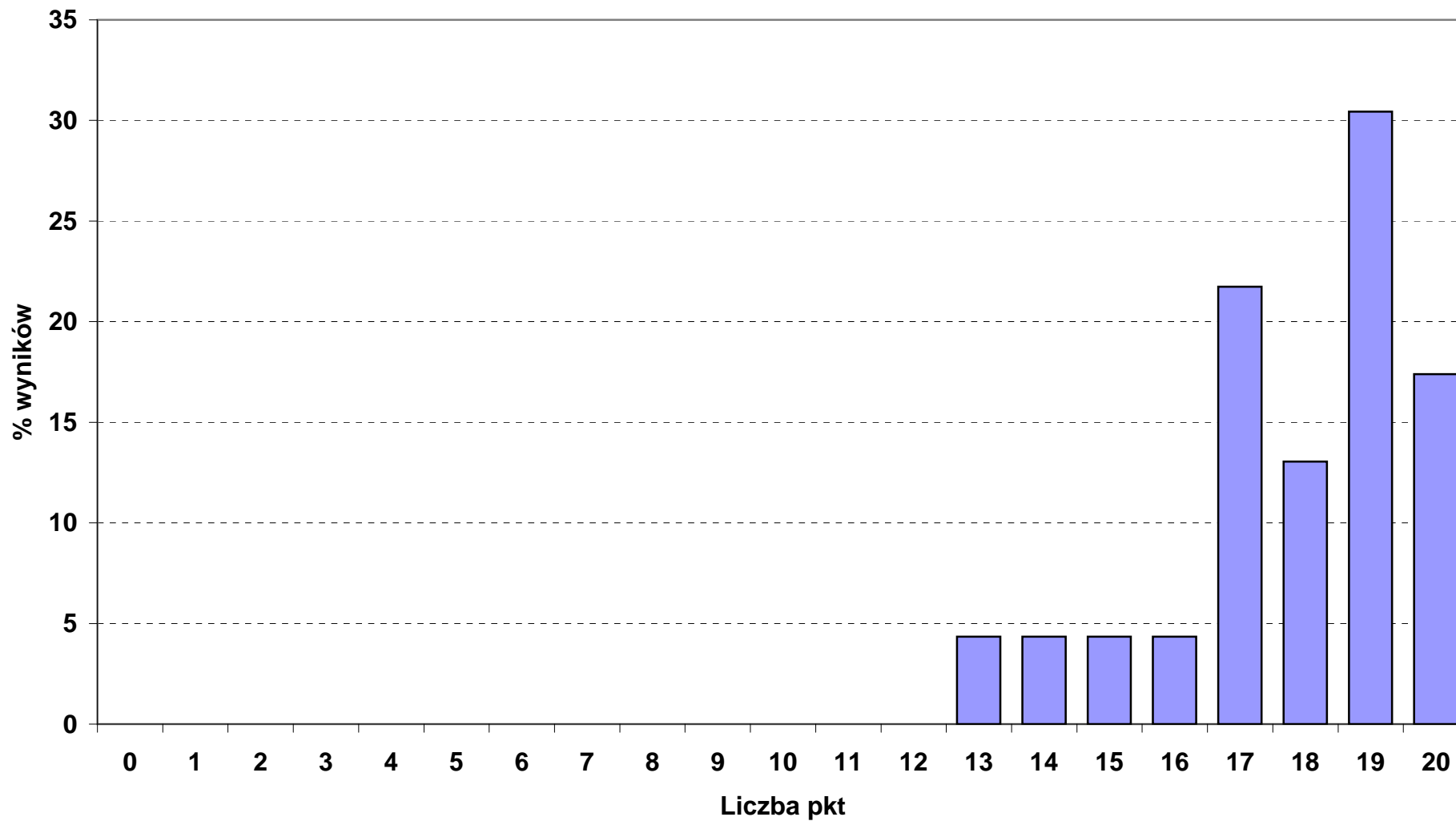

Rozkład wyników punktowych z części II etapu pisemnego w okręgu OKE we Wrocławiu

■ 322_03_ HIGIENISTKA STOMATOLOGICZNA (liczba zdających: 6)

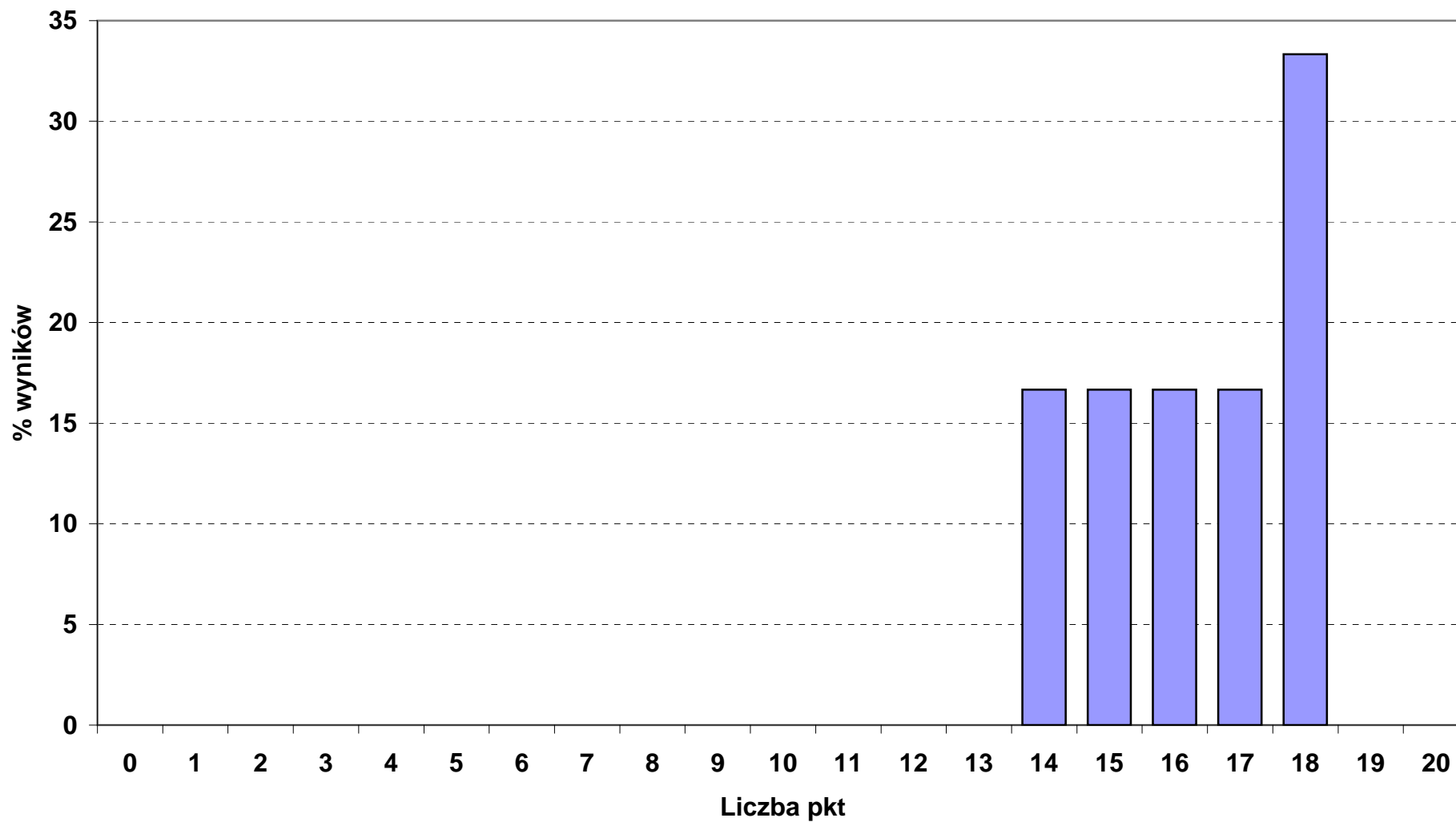

Rozkład wyników punktowych z części II etapu pisemnego w okręgu OKE we Wrocławiu

■ 322_06_ RATOWNIK MEDYCZNY (liczba zdających: 179)

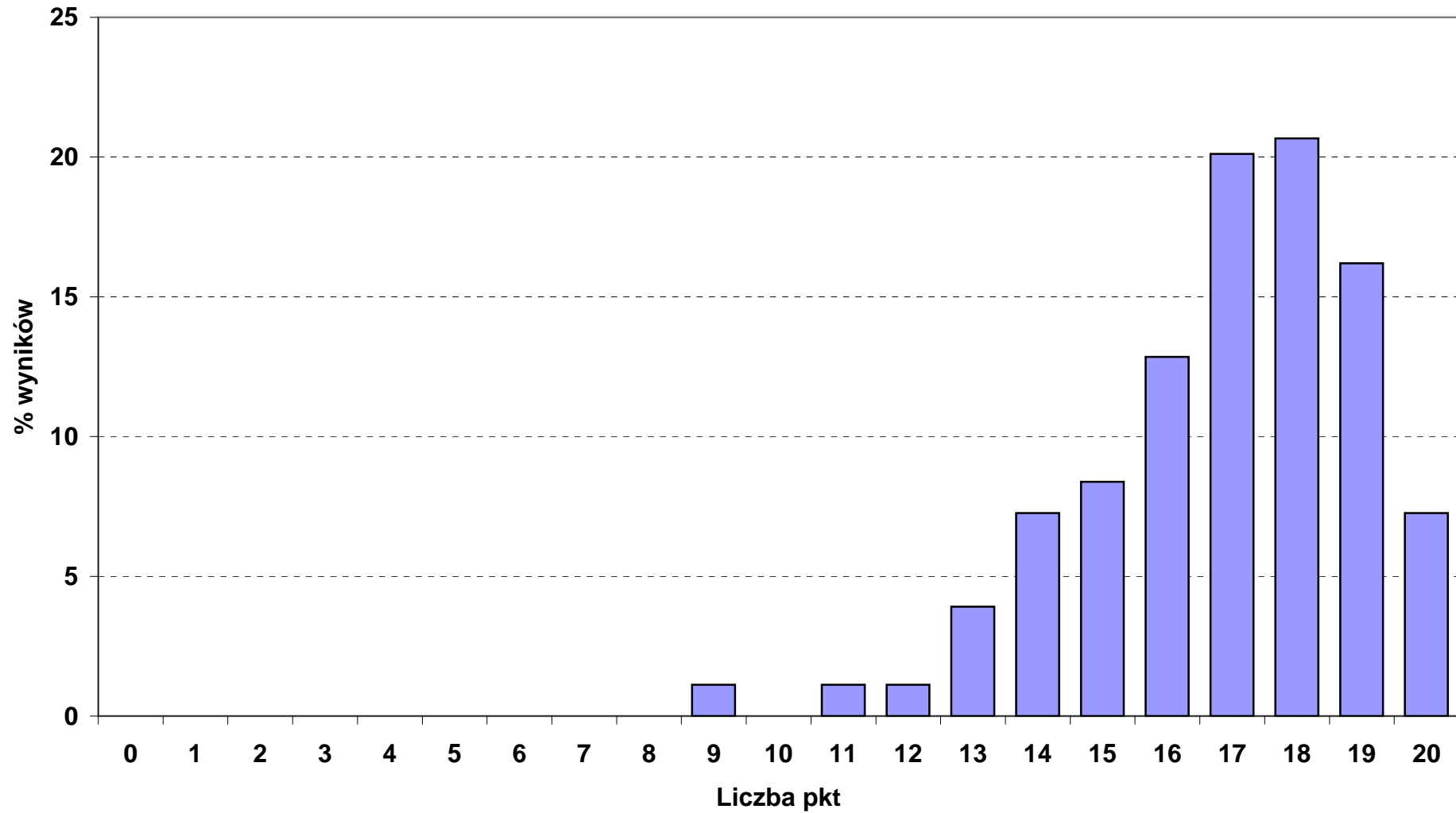

Rozkład wyników punktowych z części II etapu pisemnego w okręgu OKE we Wrocławiu

■ 322_10_ TECHNIK FARMACEUTYCZNY (liczba zdających: 331)

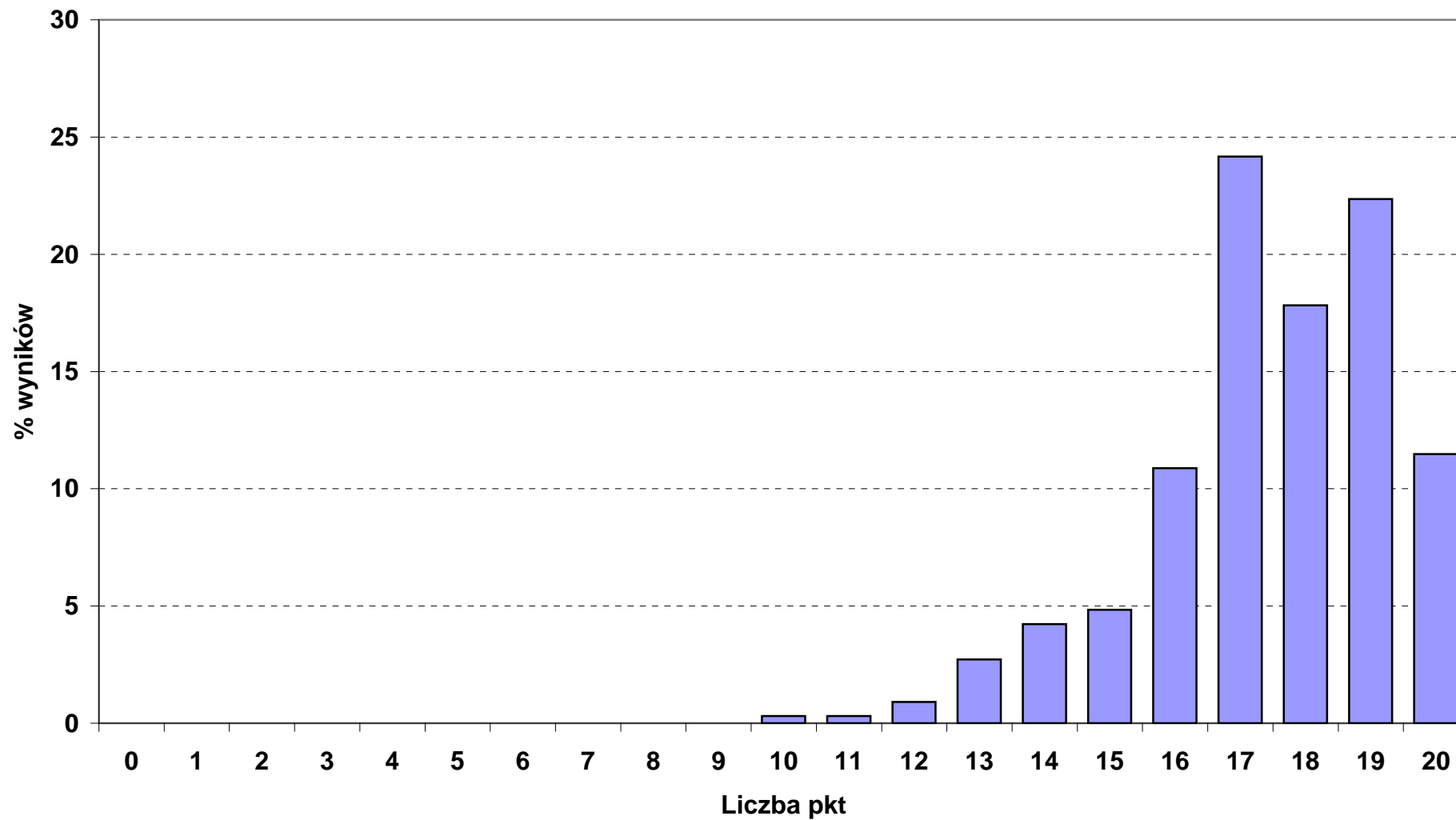

Rozkład wyników punktowych z części II etapu pisemnego w okręgu OKE we Wrocławiu

■ 322_12_ TECHNIK MASAŻYSTA (liczba zdających: 171)

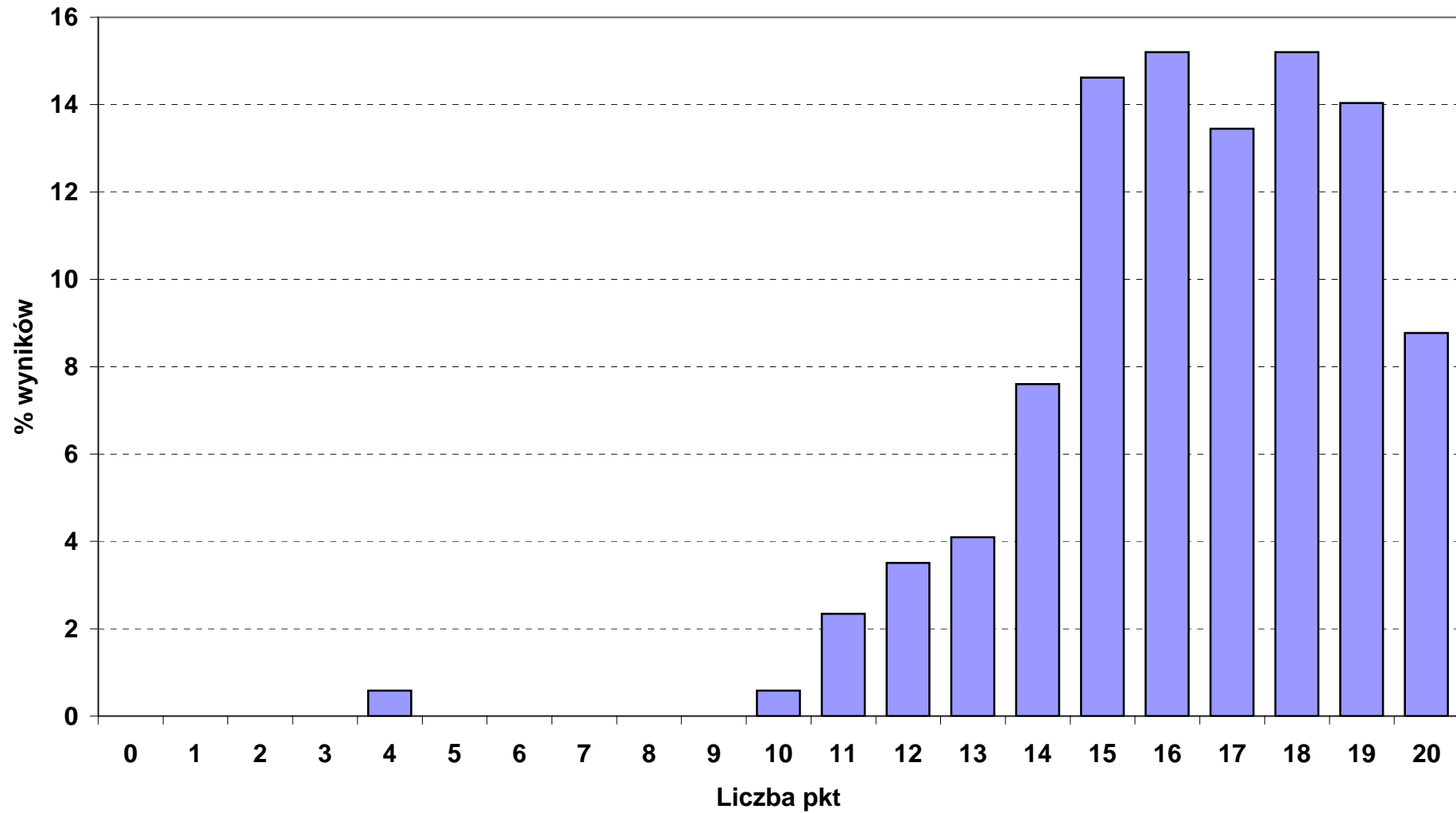

Rozkład wyników punktowych z części II etapu pisemnego w okręgu OKE we Wrocławiu

■ 322_13_ TECHNIK ORTOPEDA (liczba zdających: 8)

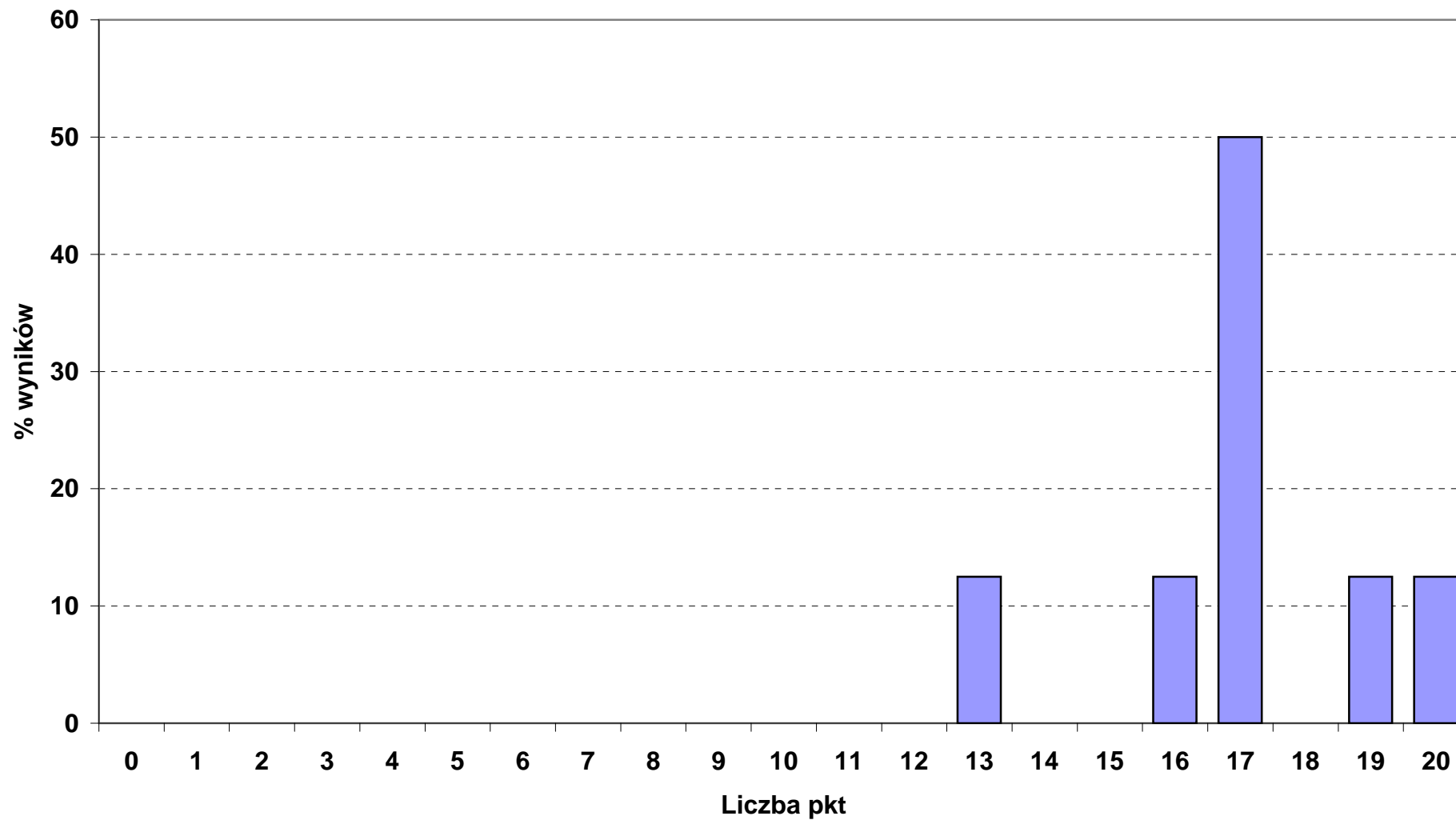

Rozkład wyników punktowych z części II etapu pisemnego w okręgu OKE we Wrocławiu

■ 322_14_ TECHNIK WETERYNARII (liczba zdających: 64)

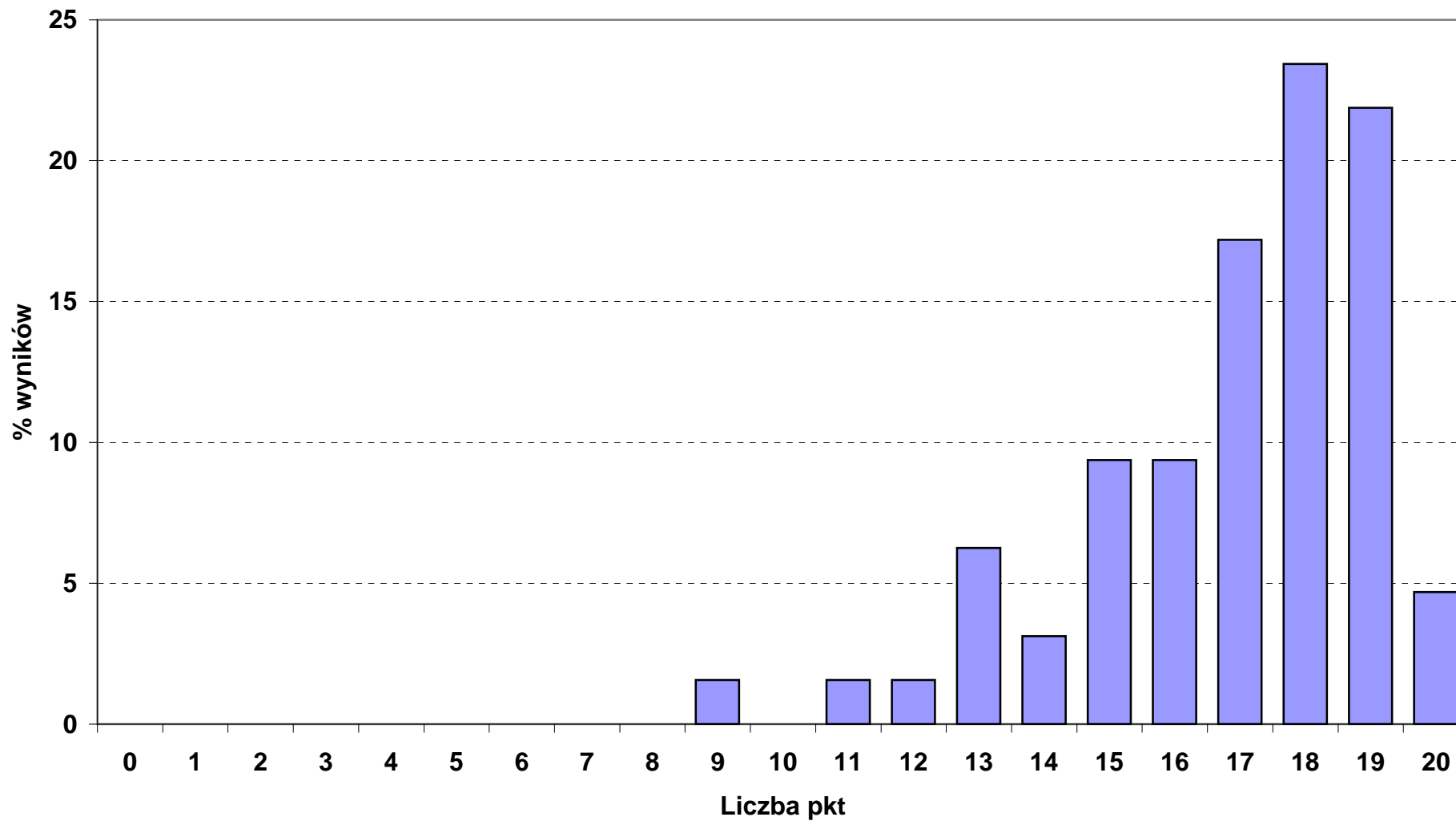

Rozkład wyników punktowych z części II etapu pisemnego w okręgu OKE we Wrocławiu

■ 322_15_ TERAPEUTA ZAJĘCIOWY (liczba zdających: 10)

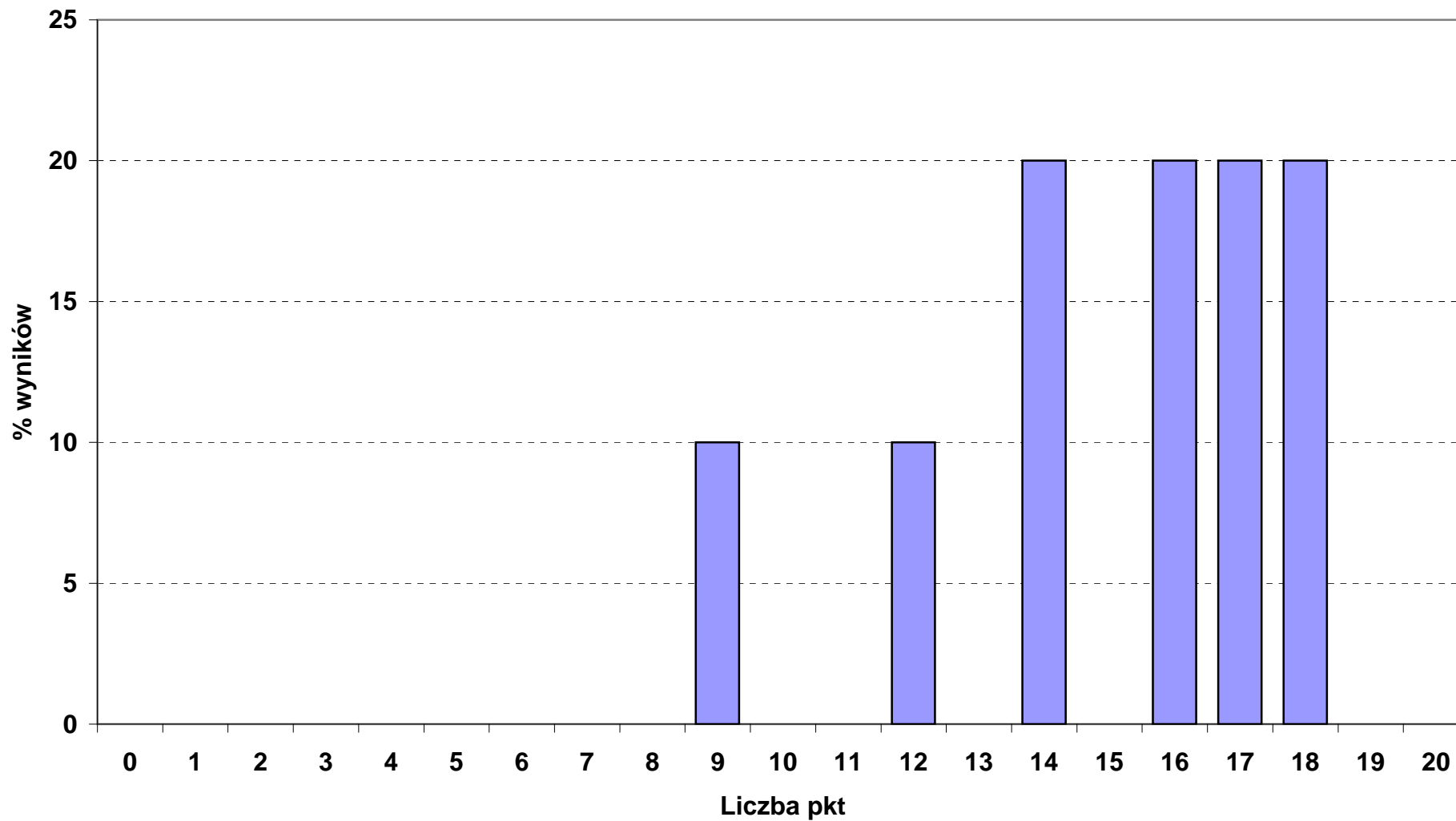

Rozkład wyników punktowych z części II etapu pisemnego w okręgu OKE we Wrocławiu

■ 322_16_ TECHNIK OPTYK (liczba zdających: 25)

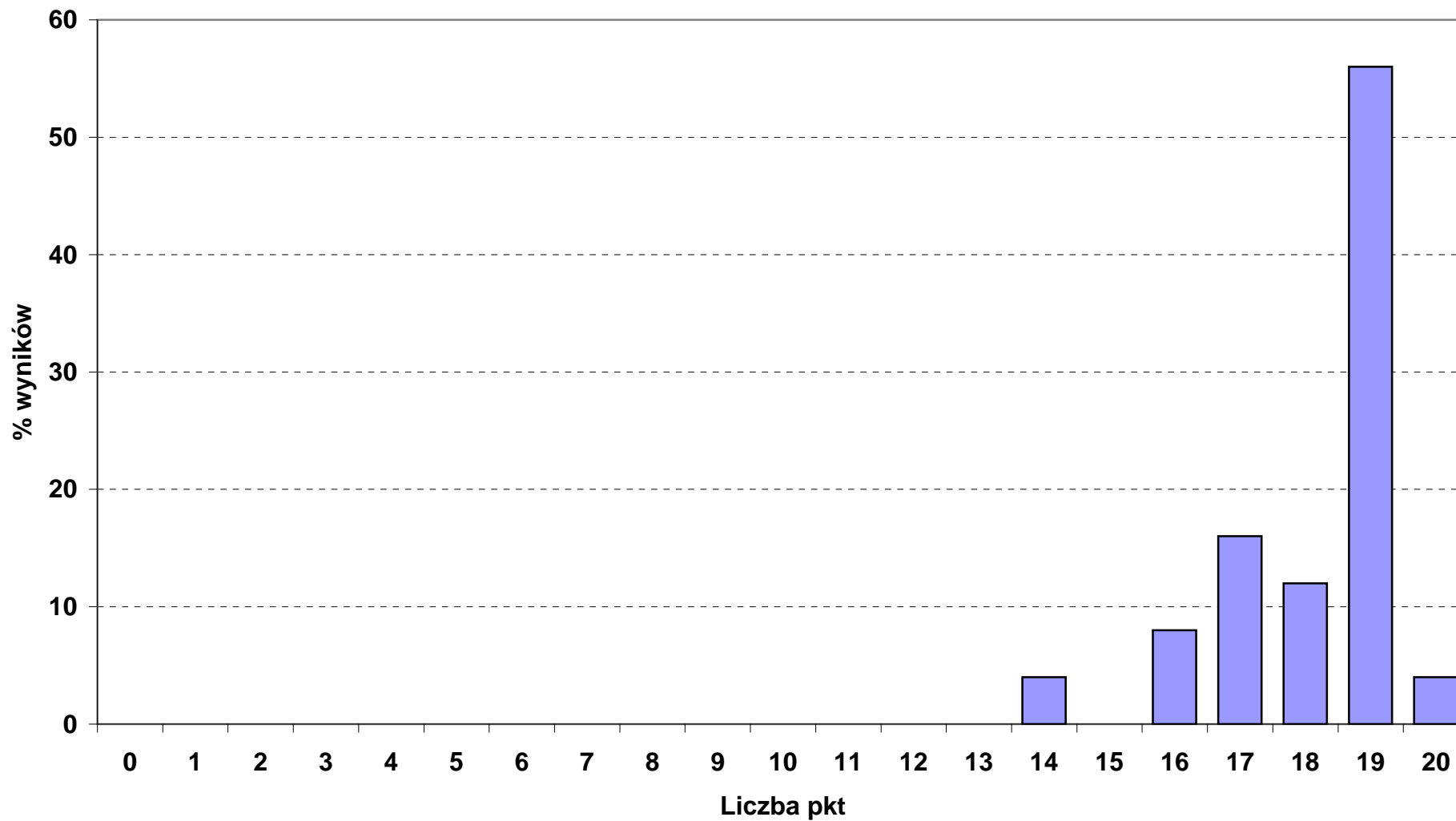

Rozkład wyników punktowych z części II etapu pisemnego w okręgu OKE we Wrocławiu

■ 322_17_ PROTETYK SŁUCHU (liczba zdających: 27)

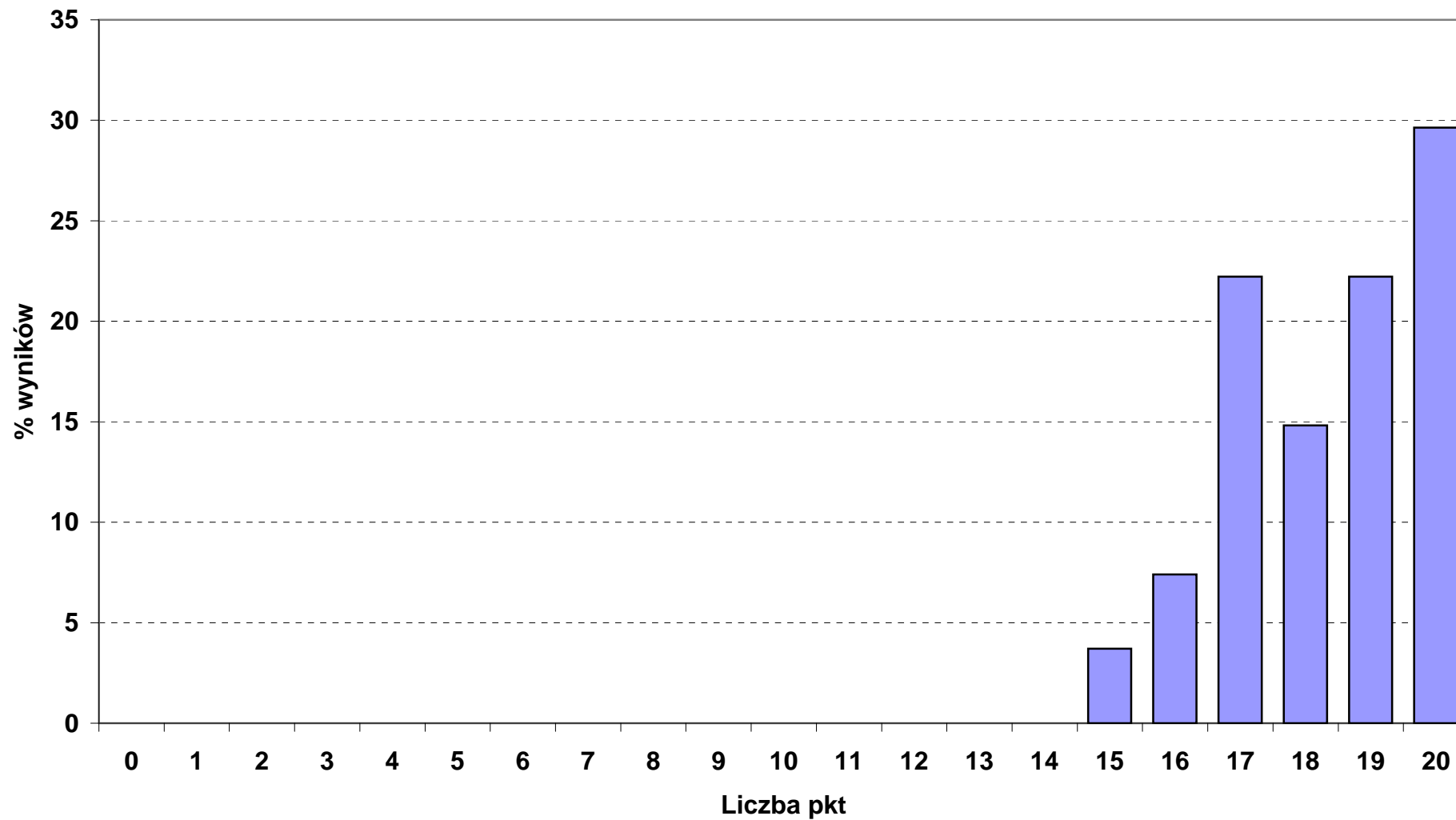

Rozkład wyników punktowych z części II etapu pisemnego w okręgu OKE we Wrocławiu

■ 322_19_ TECHNIK ELEKTORADIOLOG (liczba zdających: 11)

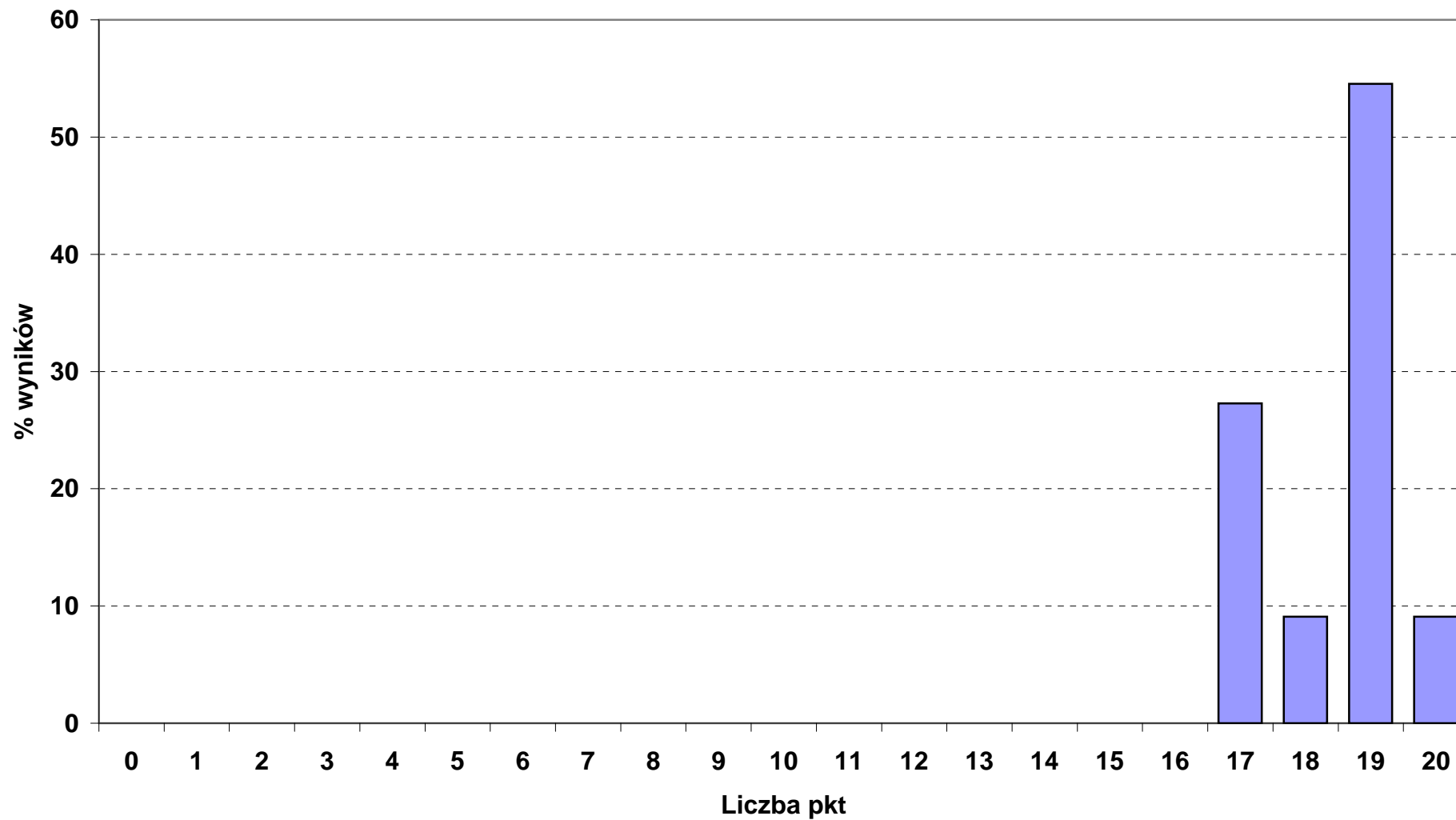

Rozkład wyników punktowych z części II etapu pisemnego w okręgu OKE we Wrocławiu

■ 322_21_ OPIEKUNKA DZIECIĘCA (liczba zdających: 14)

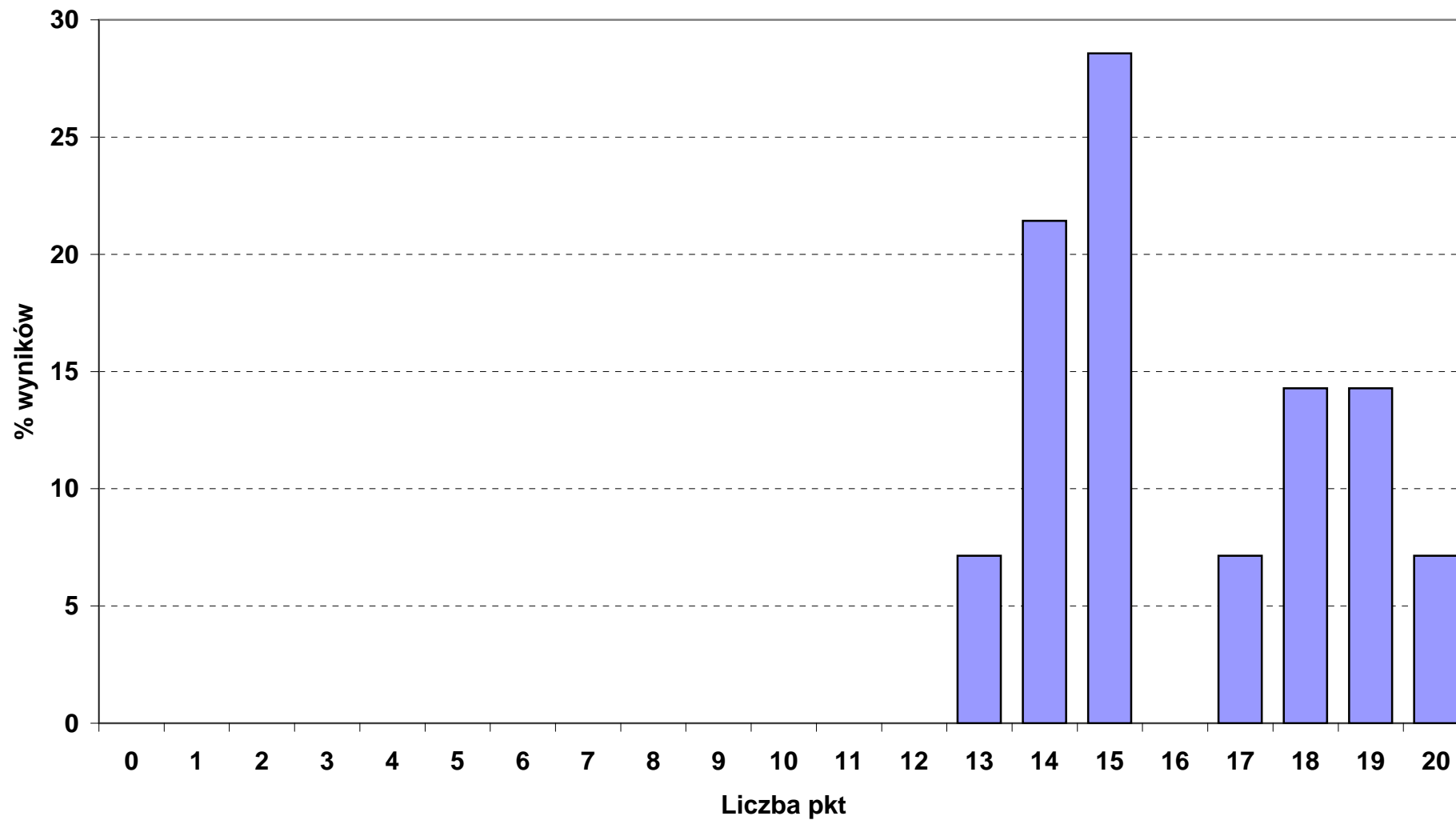

Rozkład wyników punktowych z części II etapu pisemnego w okręgu OKE we Wrocławiu

■ 341_01_ TECHNIK AGROBIZNESU (liczba zdających: 346)

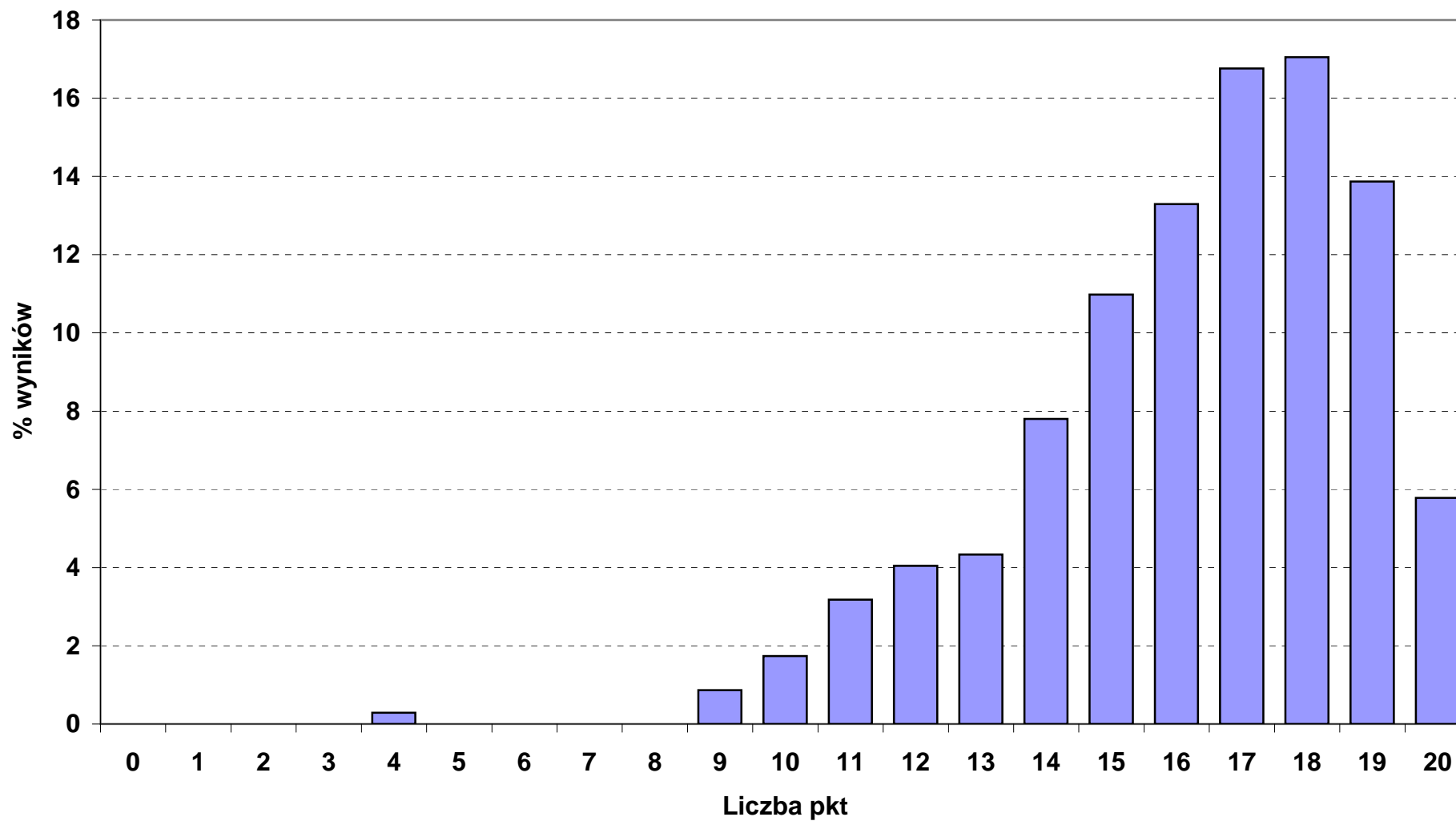

Rozkład wyników punktowych z części II etapu pisemnego w okręgu OKE we Wrocławiu

■ 341_02_ TECHNIK EKONOMISTA (liczba zdających: 1673)

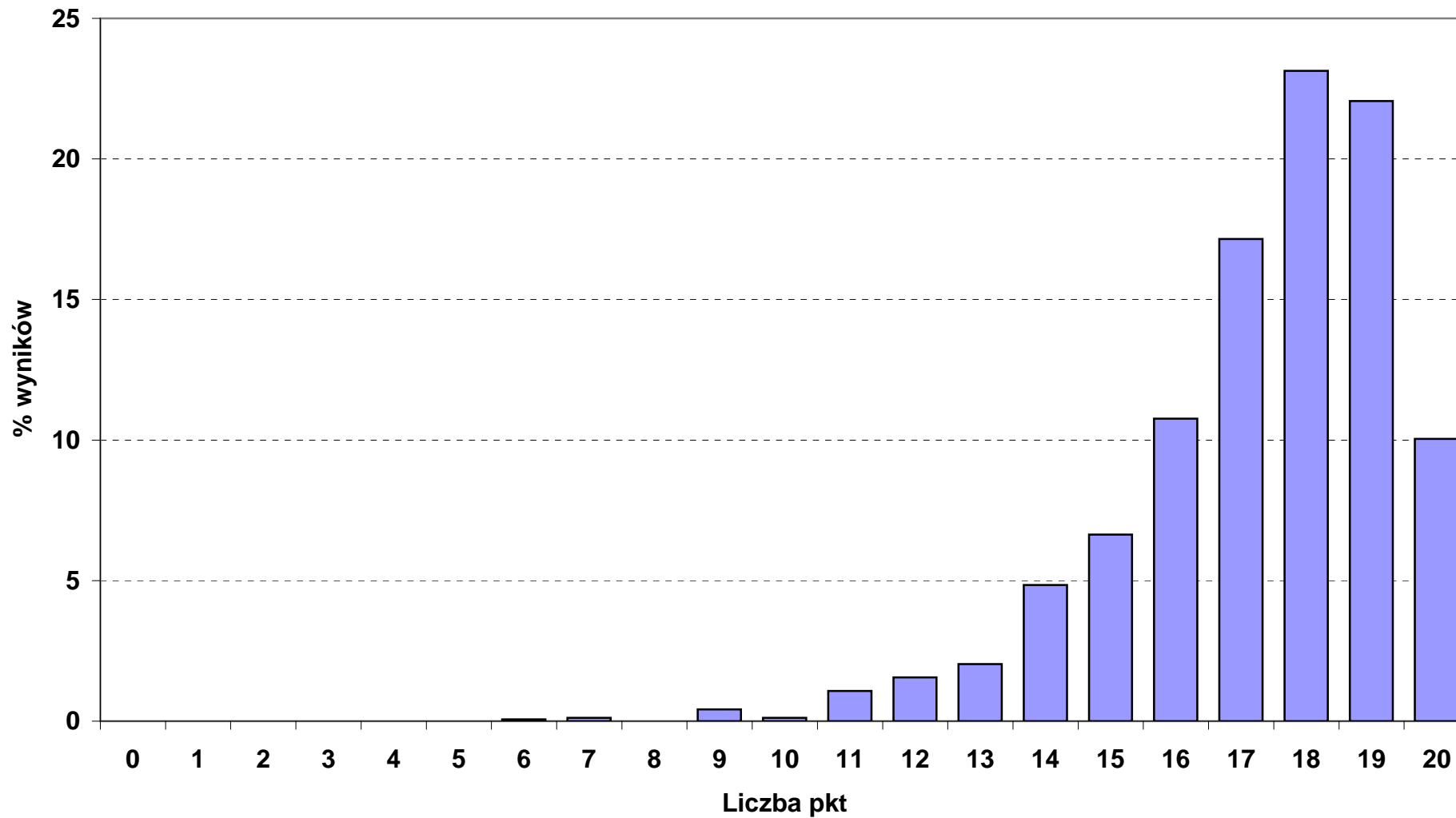

Rozkład wyników punktowych z części II etapu pisemnego w okręgu OKE we Wrocławiu

■ 341_03_ TECHNIK HANDLOWIEC (liczba zdających: 674)

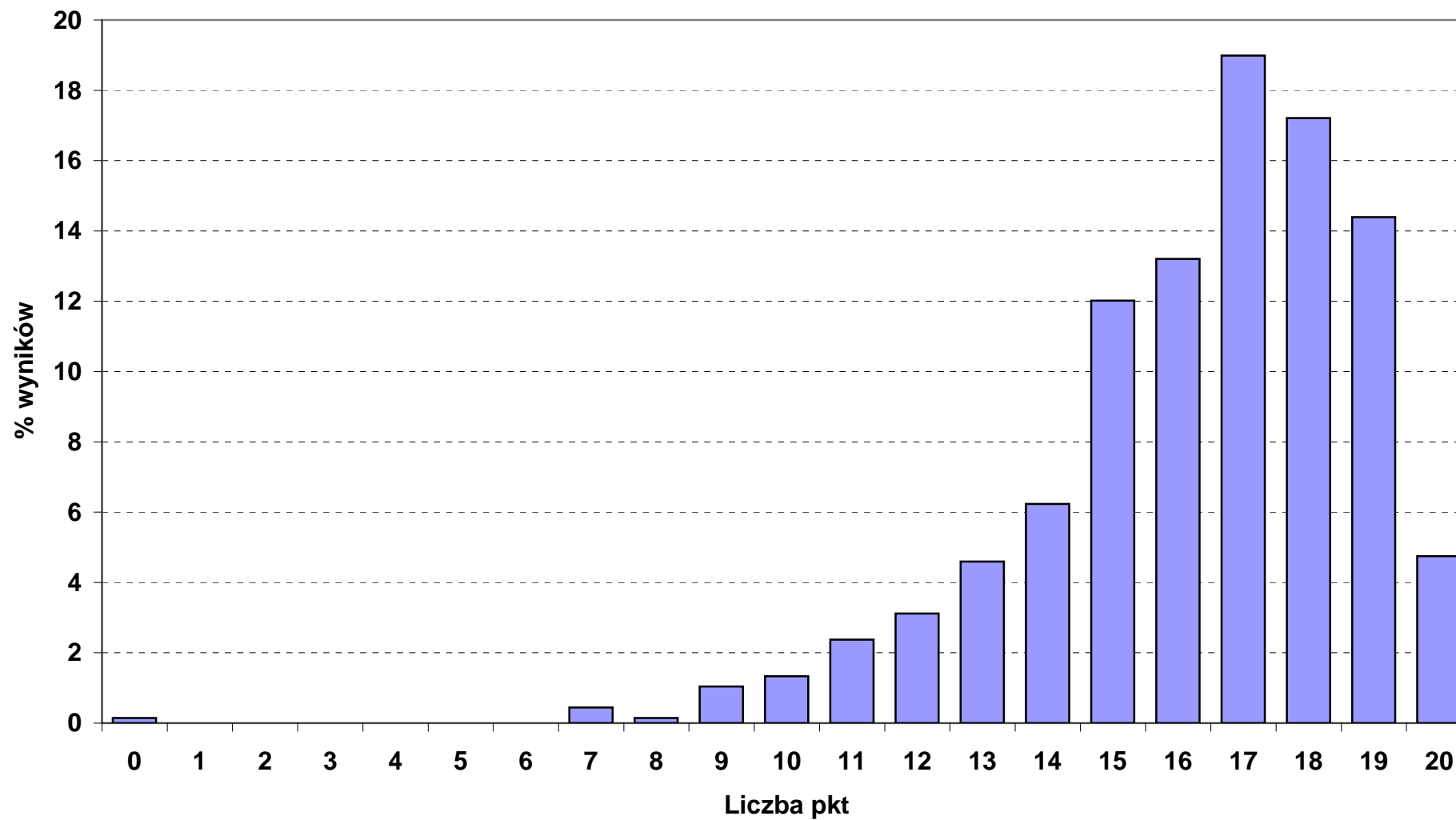

Rozkład wyników punktowych z części II etapu pisemnego w okręgu OKE we Wrocławiu

■ 341_04_ TECHNIK HOTELARSTWA (liczba zdających: 848)

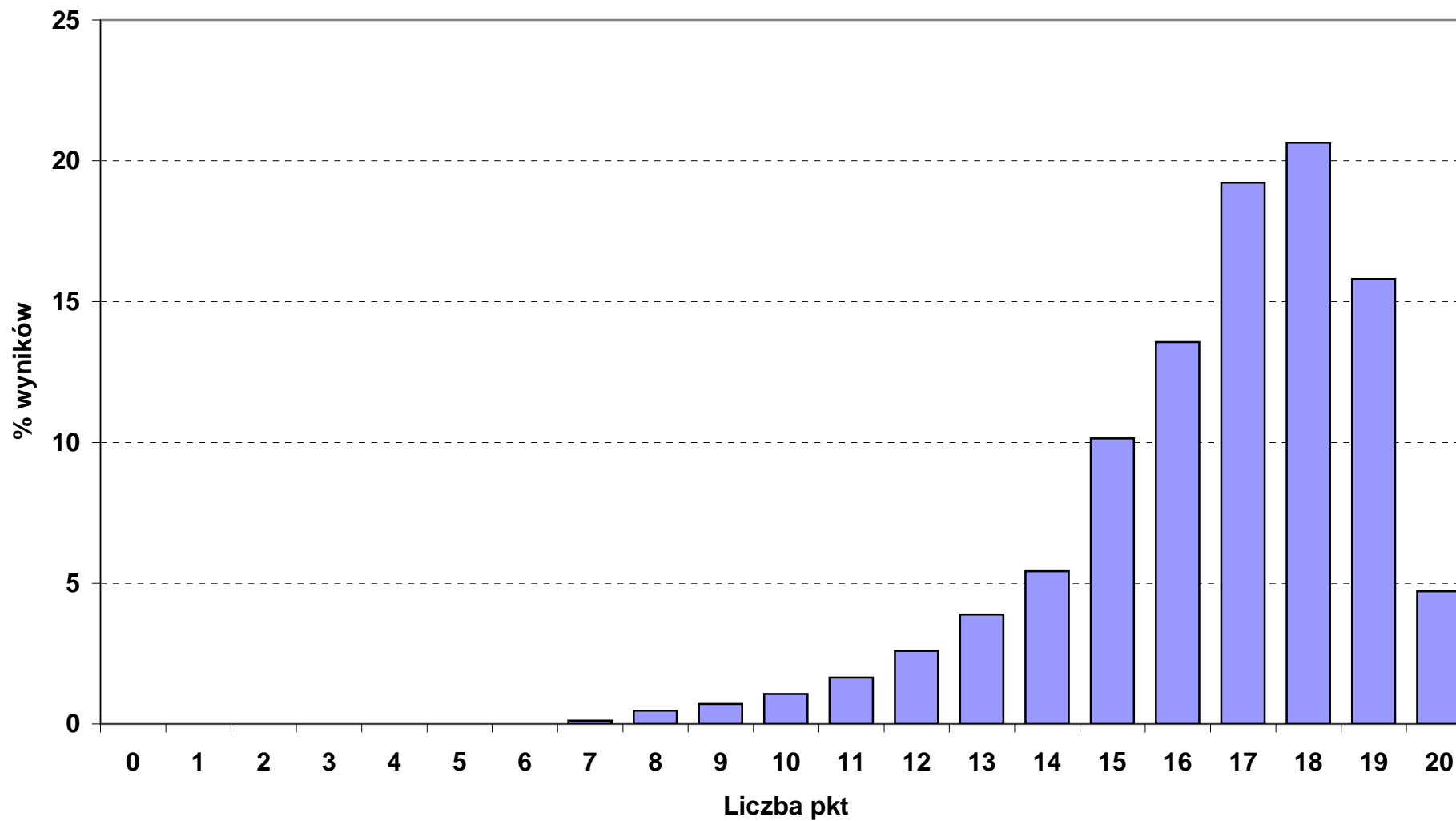

Rozkład wyników punktowych z części II etapu pisemnego w okręgu OKE we Wrocławiu

■ 341_05_ TECHNIK OBSŁUGI TURYSTYCZNEJ (liczba zdających: 206)

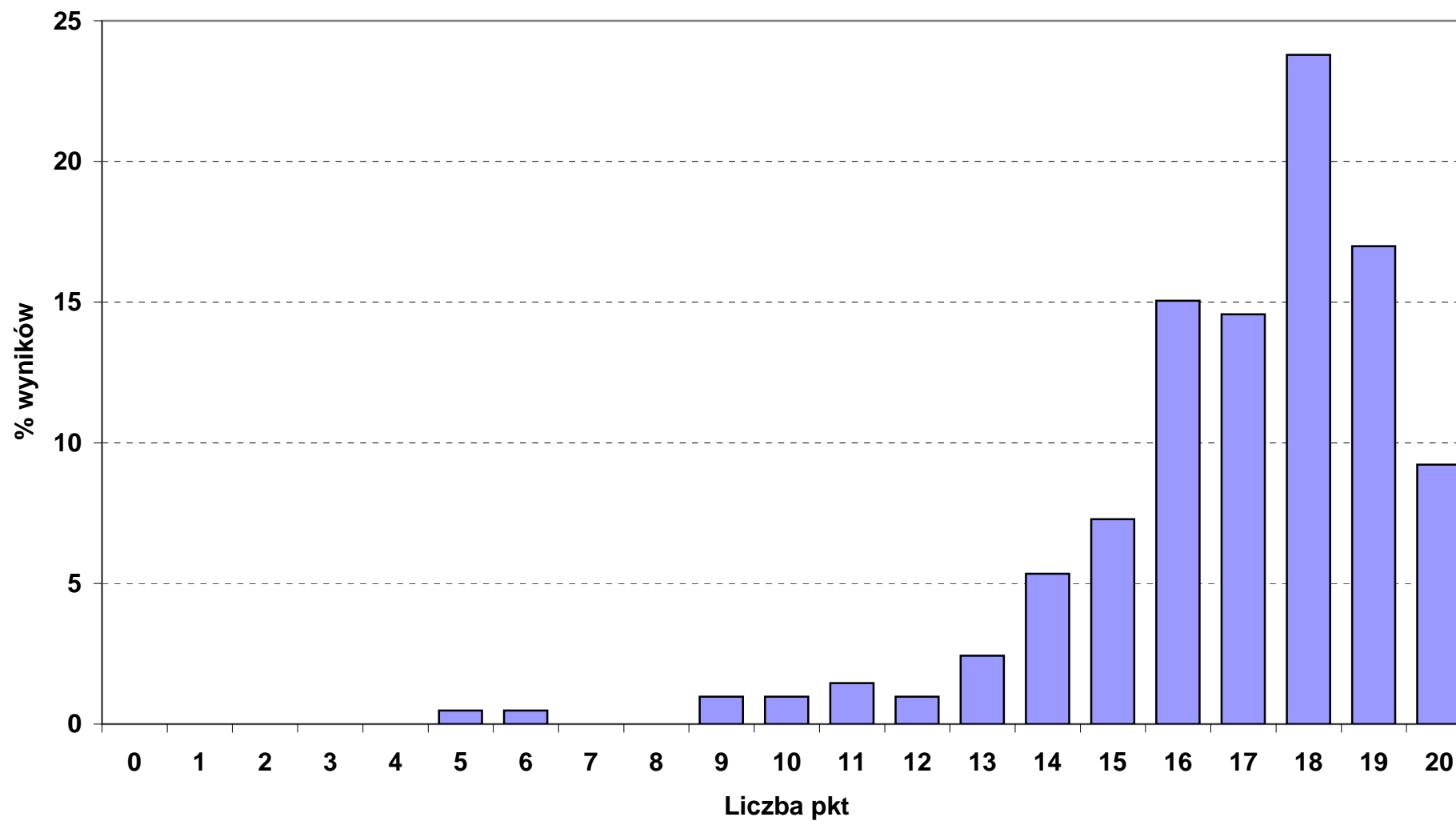

Rozkład wyników punktowych z części II etapu pisemnego w okręgu OKE we Wrocławiu

■ 341_07_ TECHNIK ORGANIZACJI USŁUG GASTRONOMICZNYCH (liczba zdających: 395)

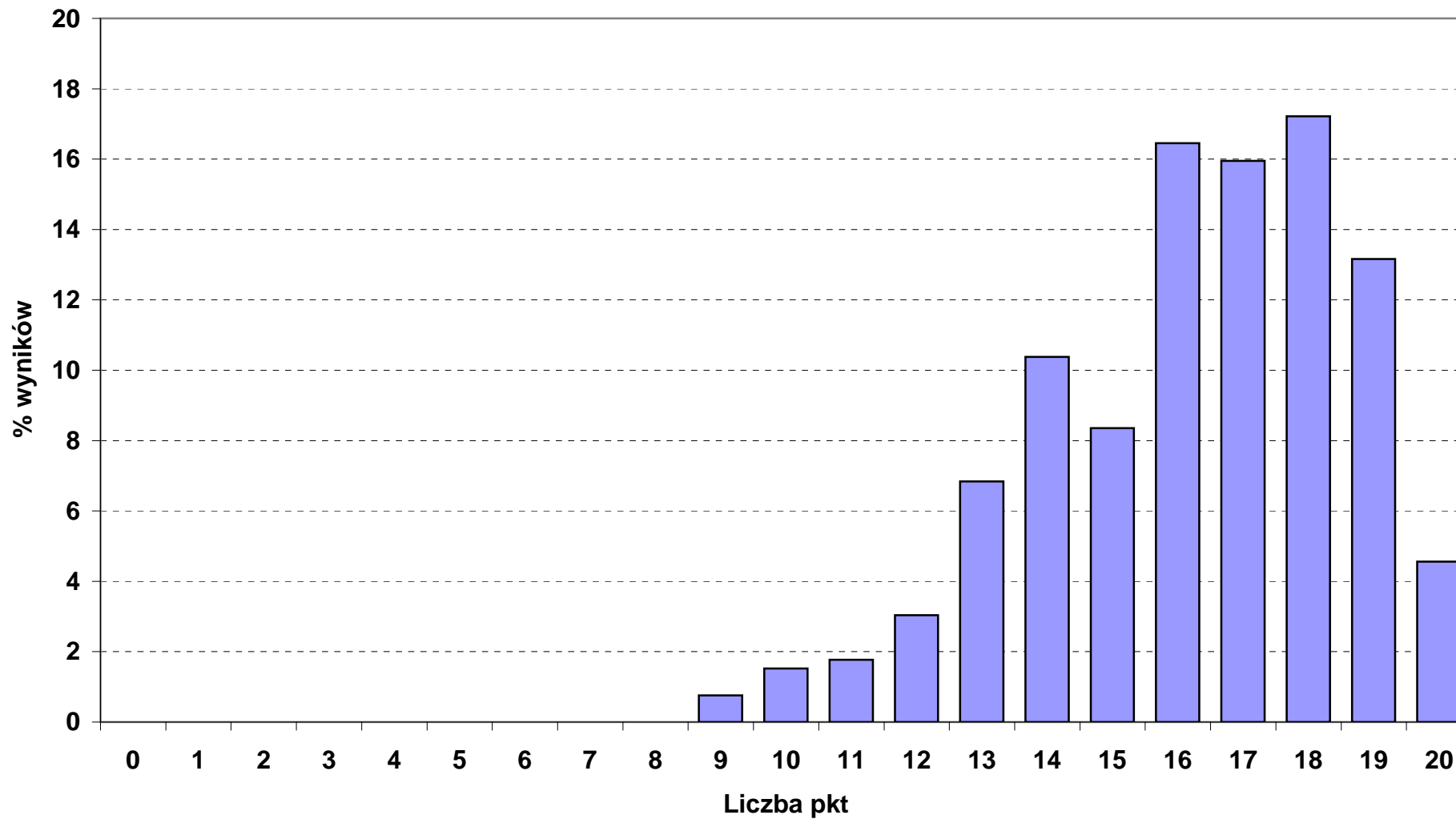

Rozkład wyników punktowych z części II etapu pisemnego w okręgu OKE we Wrocławiu

■ 342_01_ TECHNIK ORGANIZACJI REKLAMY (liczba zdających: 79)

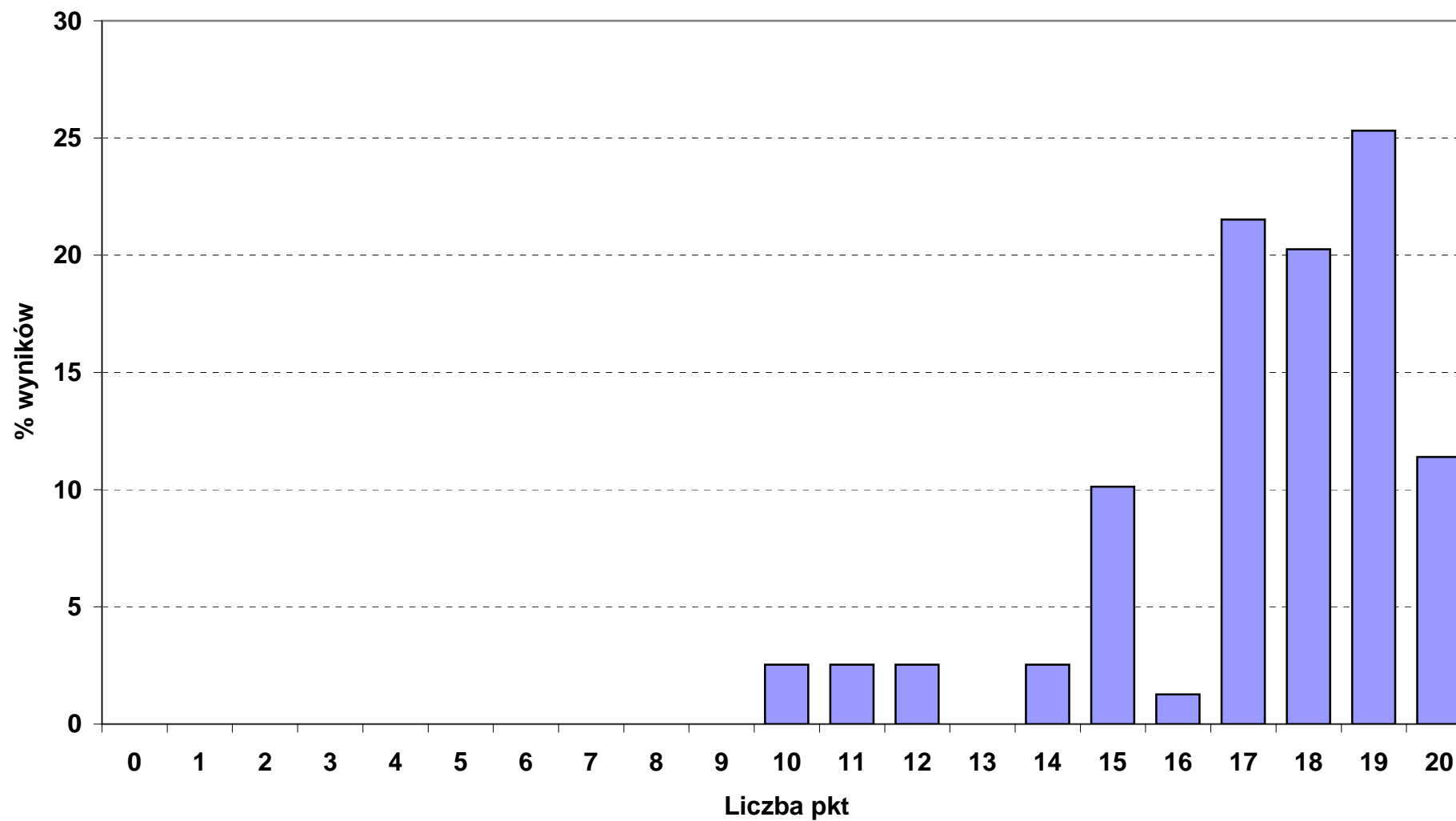

Rozkład wyników punktowych z części II etapu pisemnego w okręgu OKE we Wrocławiu

■ 342_02_ TECHNIK SPEDYTOR (liczba zdających: 108)

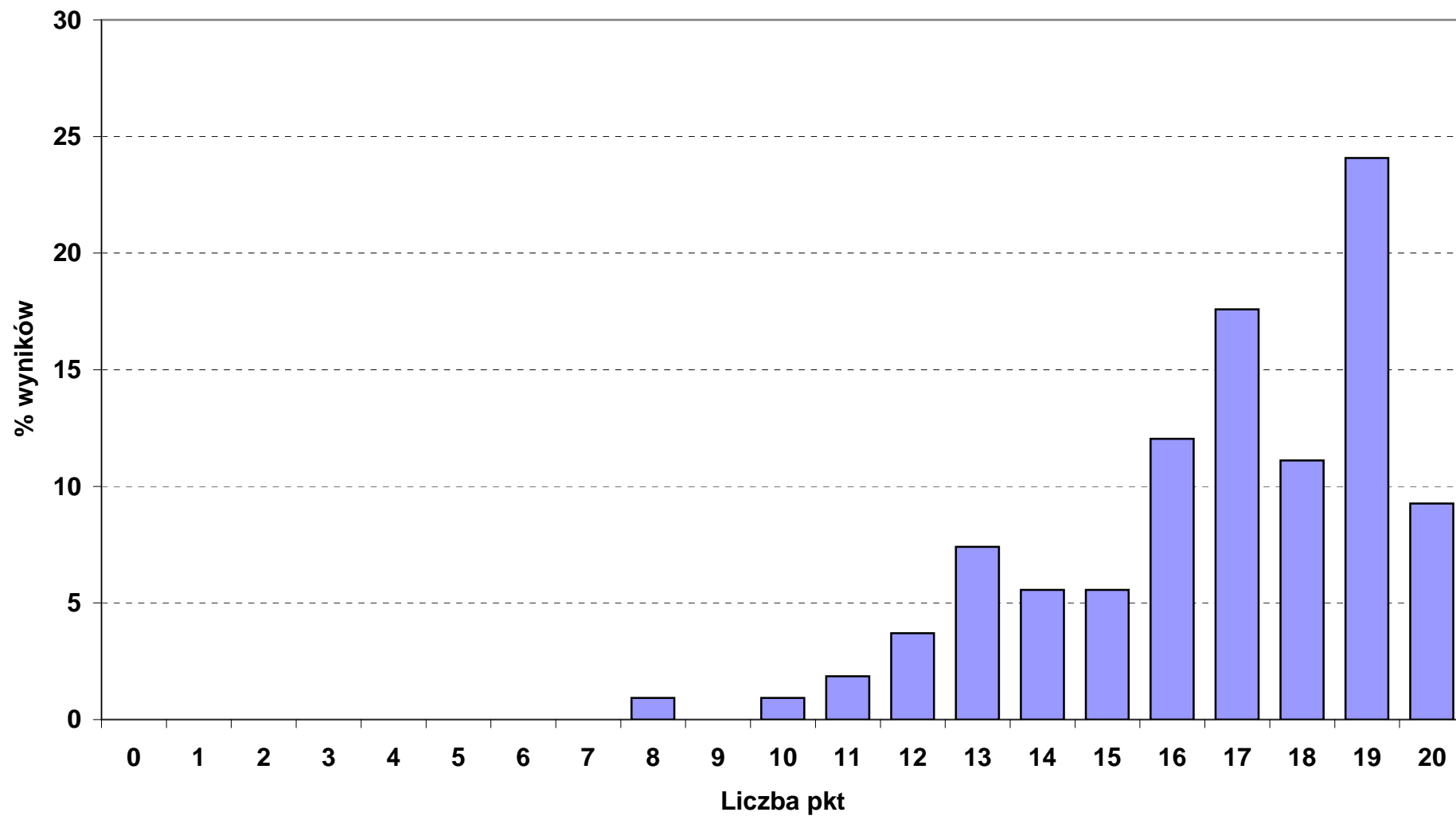

Rozkład wyników punktowych z części II etapu pisemnego w okręgu OKE we Wrocławiu

■ 342_04_ TECHNIK LOGISTYK (liczba zdających: 186)

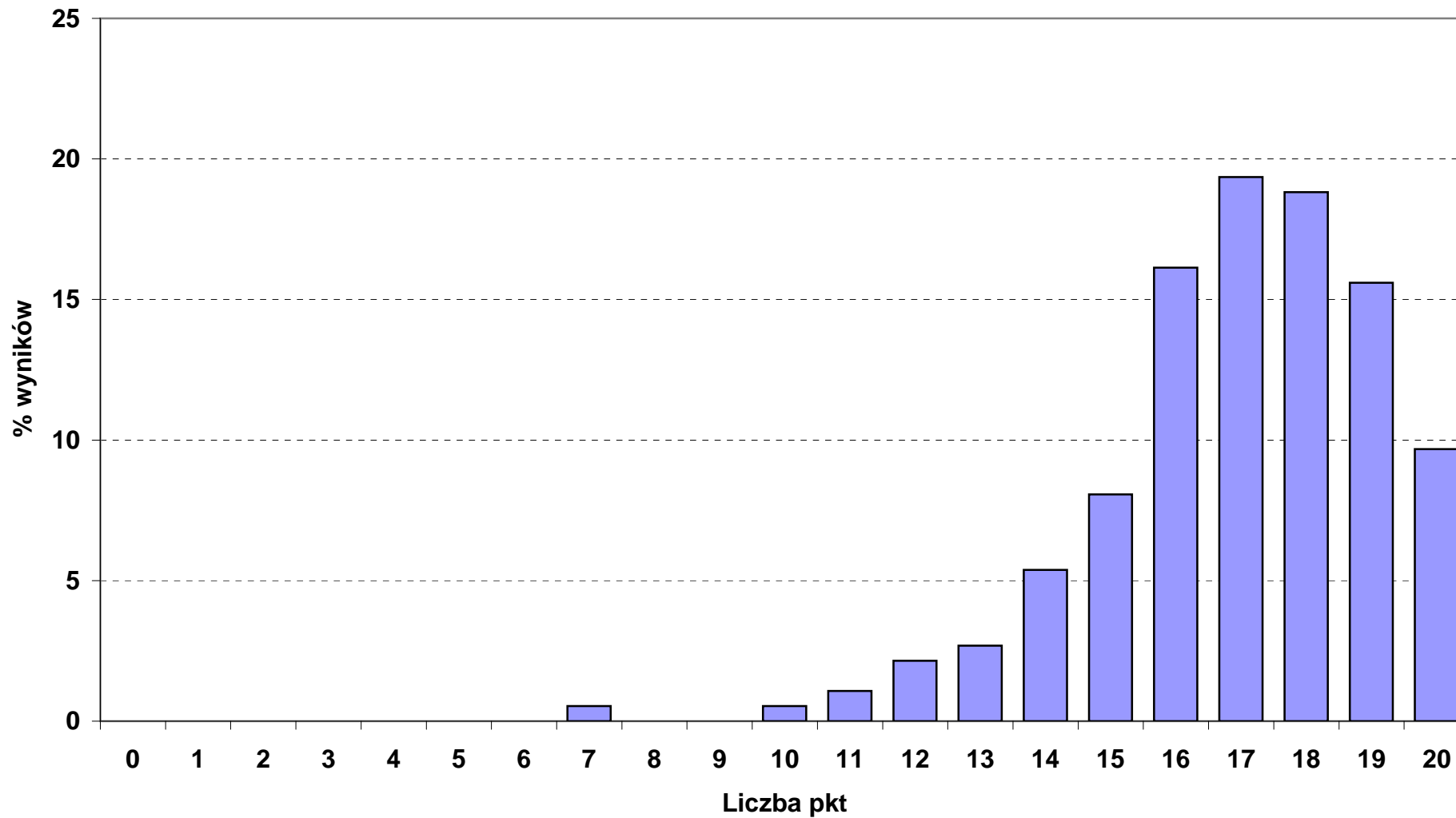

Rozkład wyników punktowych z części II etapu pisemnego w okręgu OKE we Wrocławiu

■ 343_01_ TECHNIK ADMINISTRACJI (liczba zdających: 534)

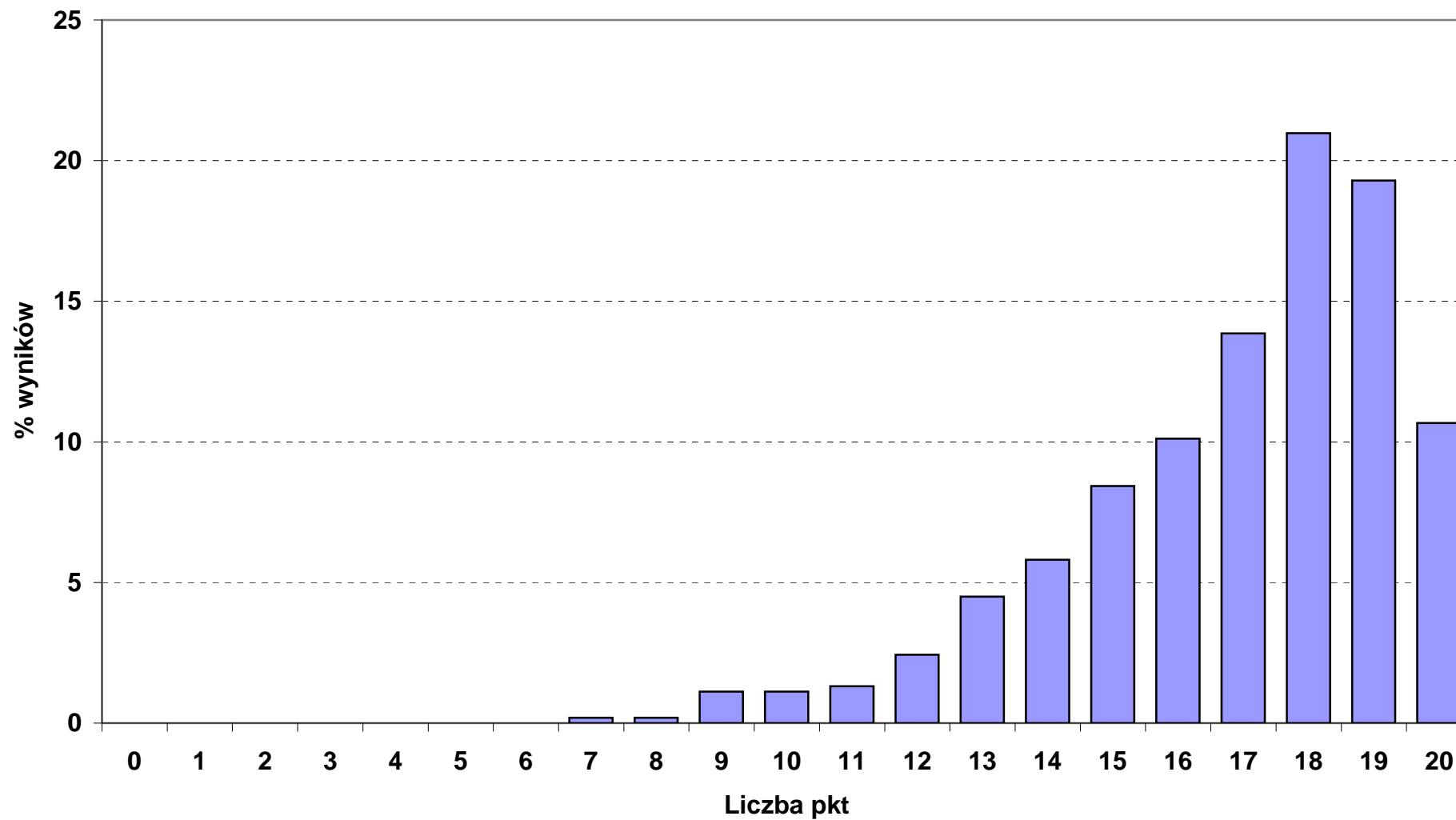

Rozkład wyników punktowych z części II etapu pisemnego w okręgu OKE we Wrocławiu

■ 346_02_ ASYSTENT OSOBY NIEPEŁNOSPRAWNEJ (liczba zdających: 8)

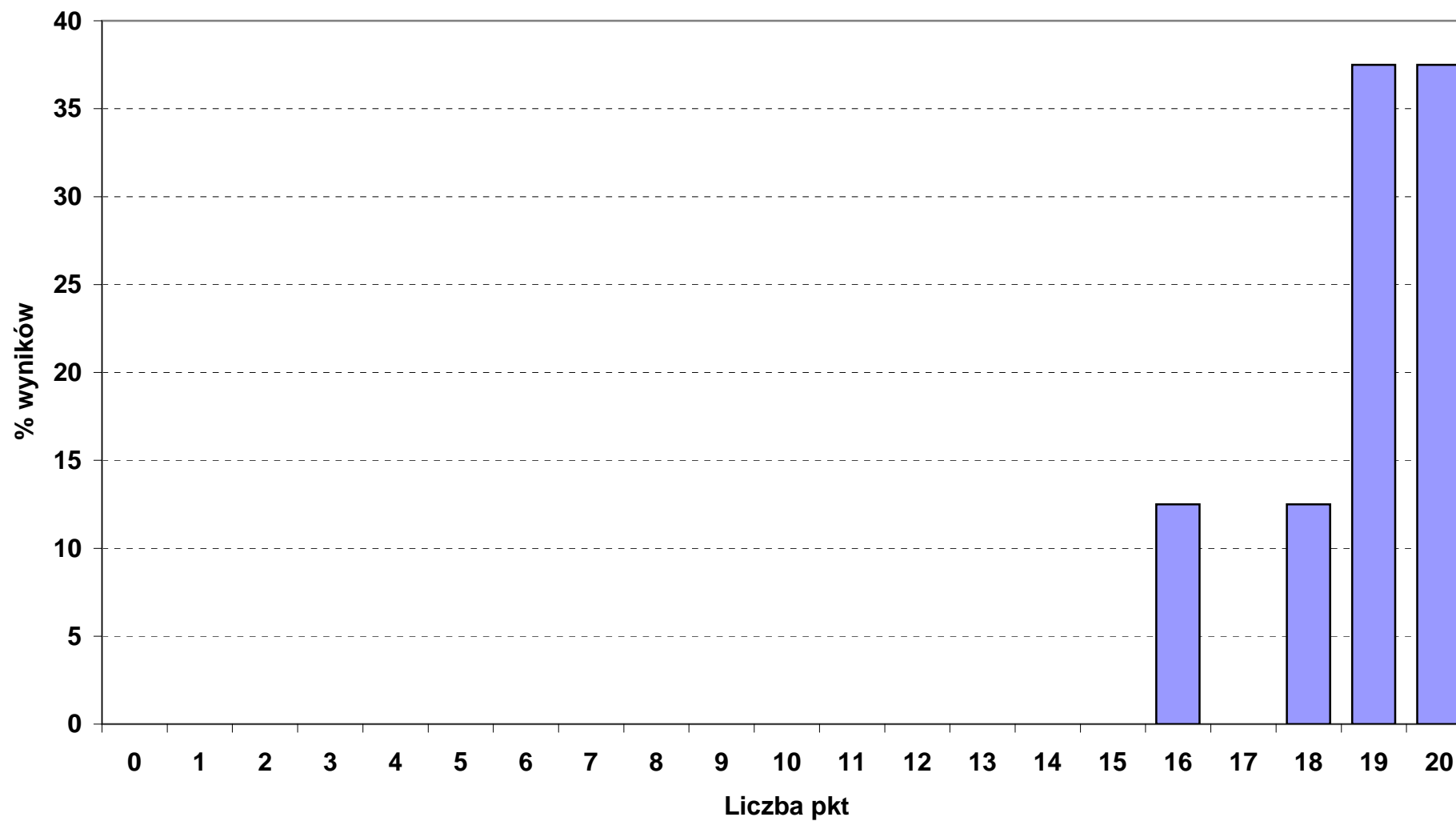

Rozkład wyników punktowych z części II etapu pisemnego w okręgu OKE we Wrocławiu

■ 346_03_ OPIEKUNKA ŚRODOWISKOWA (liczba zdających: 45)

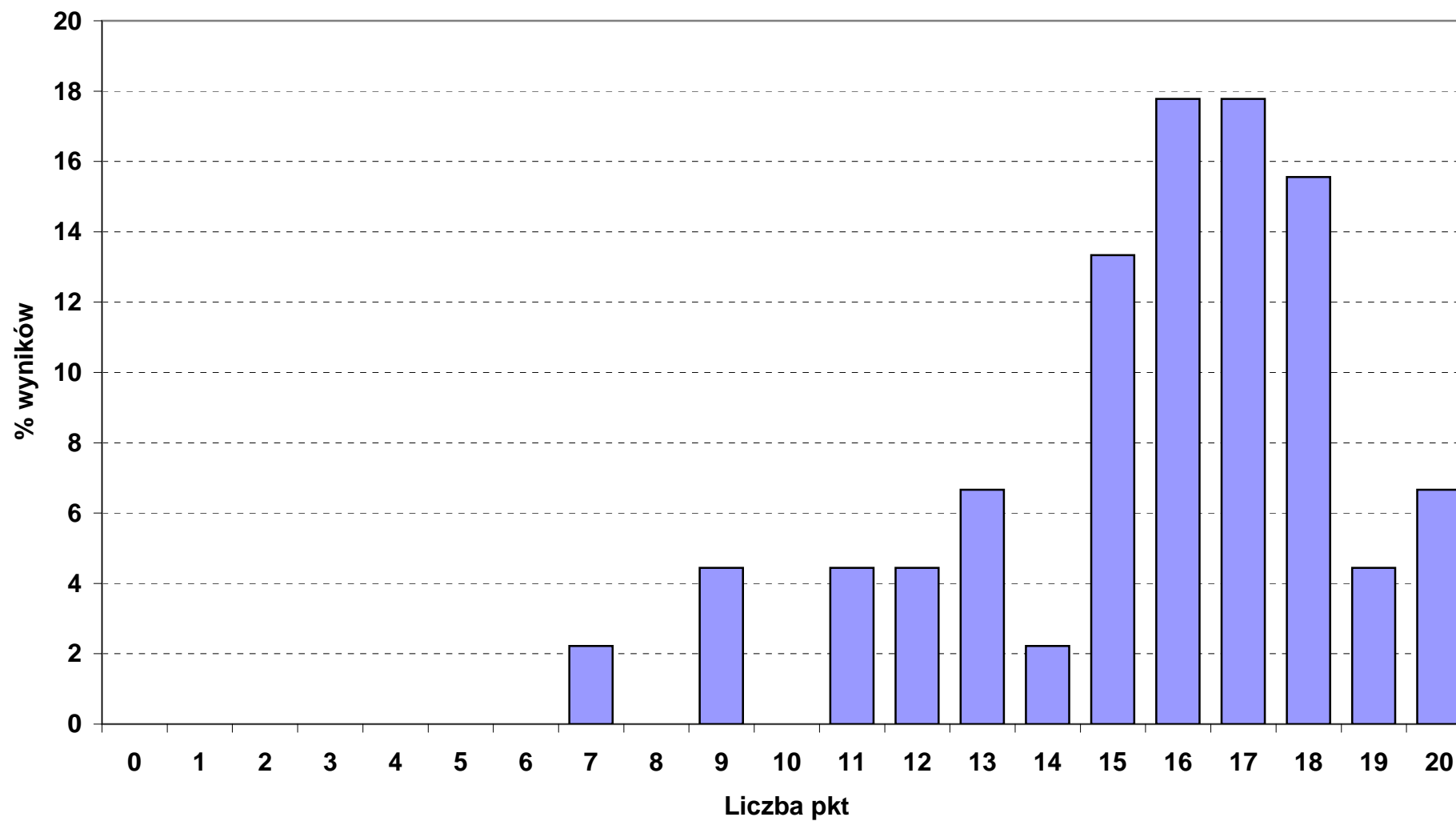

Rozkład wyników punktowych z części II etapu pisemnego w okręgu OKE we Wrocławiu

■ 346_04_ OPIEKUN W DOMU POMOCY SPOŁECZNEJ (liczba zdających: 86)

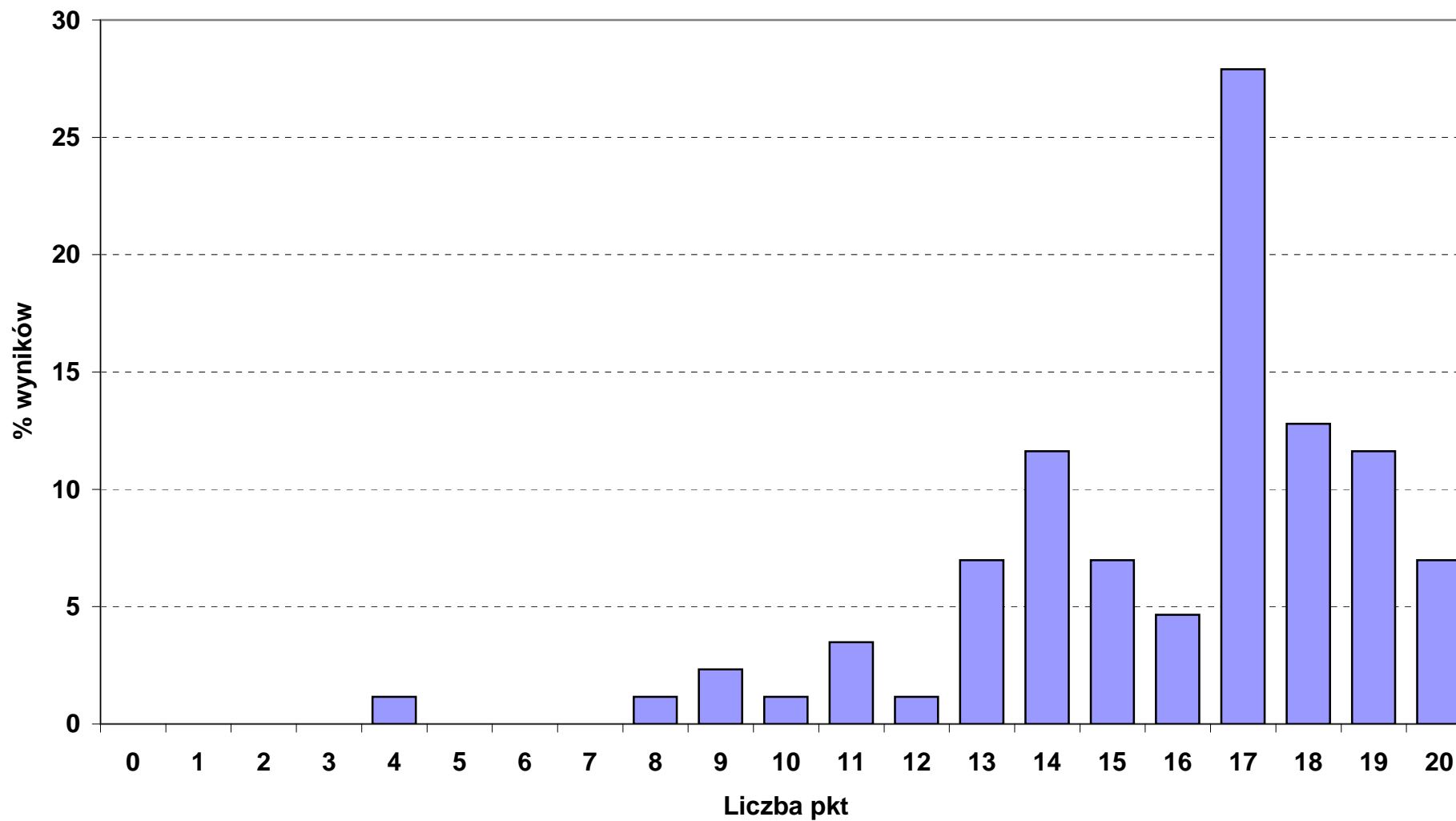

Rozkład wyników punktowych z części II etapu pisemnego w okręgu OKE we Wrocławiu

■ 348_02_ TECHNIK ARCHIWISTA (liczba zdających: 8)

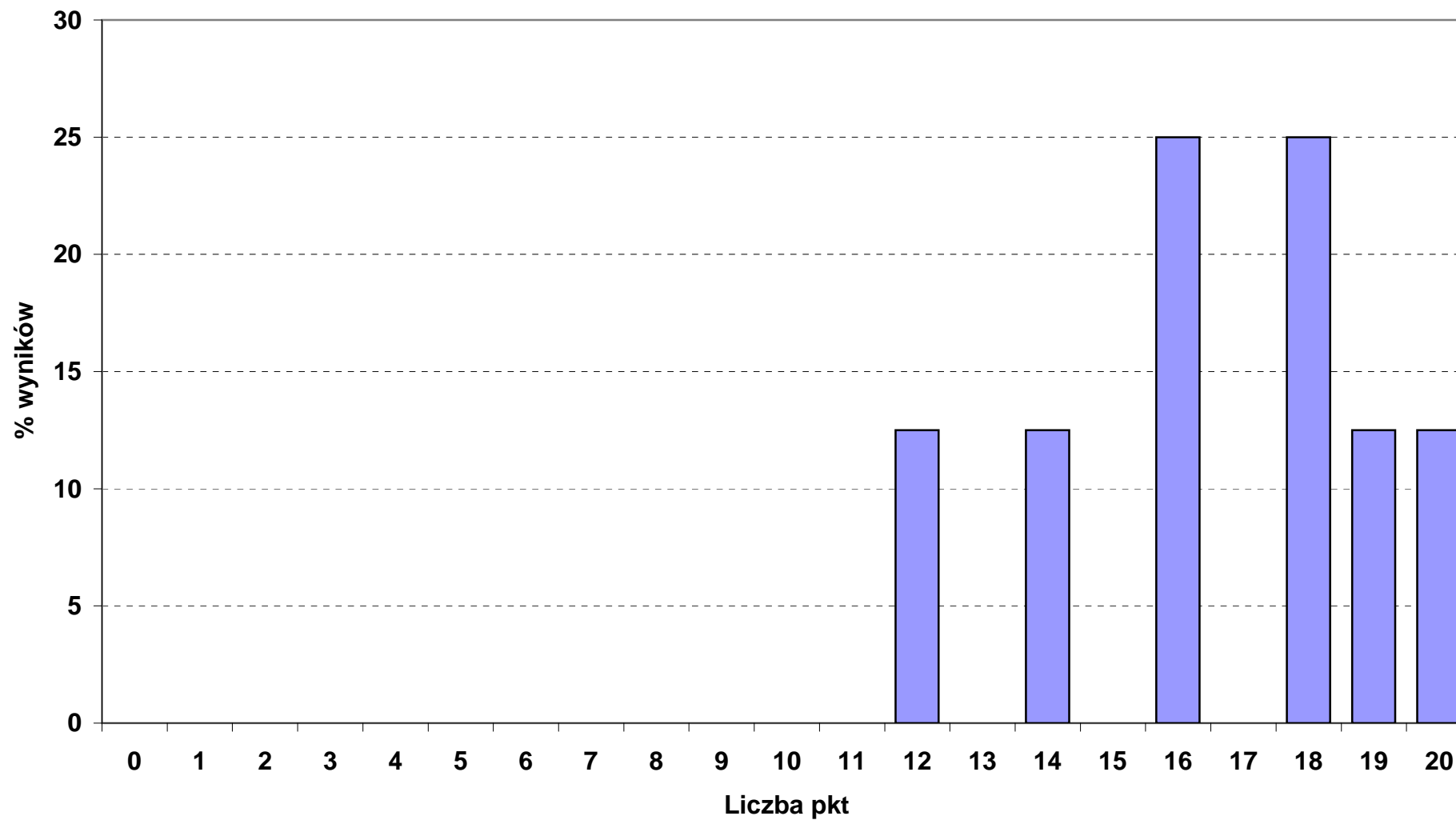

Rozkład wyników punktowych z części II etapu pisemnego w okręgu OKE we Wrocławiu

■ 412_01_ TECHNIK RACHUNKOWOŚCI (liczba zdających: 123)

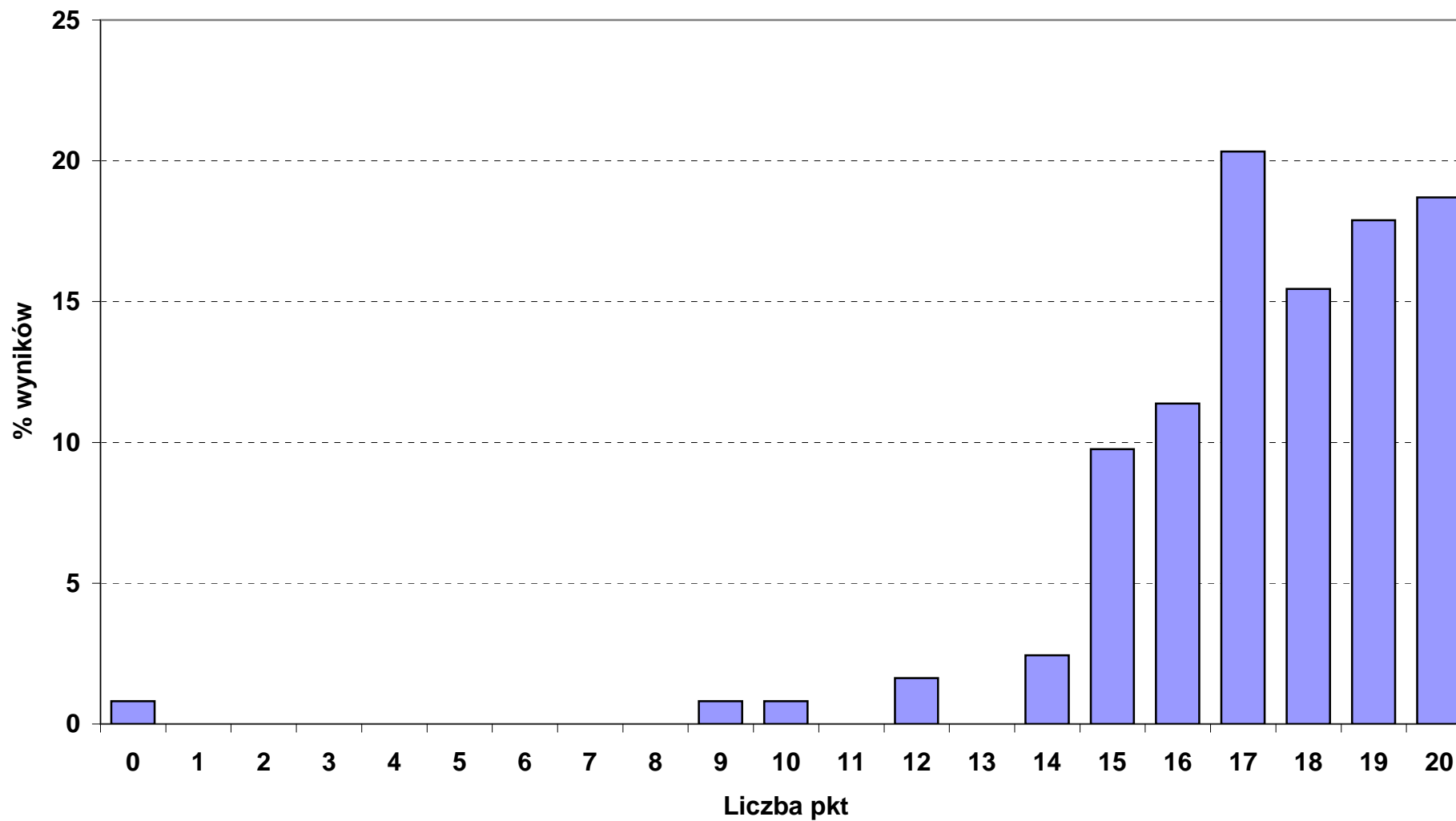

Rozkład wyników punktowych z części II etapu pisemnego w okręgu OKE we Wrocławiu

■ 419_01_ TECHNIK PRAC BIUROWYCH (liczba zdających: 20)

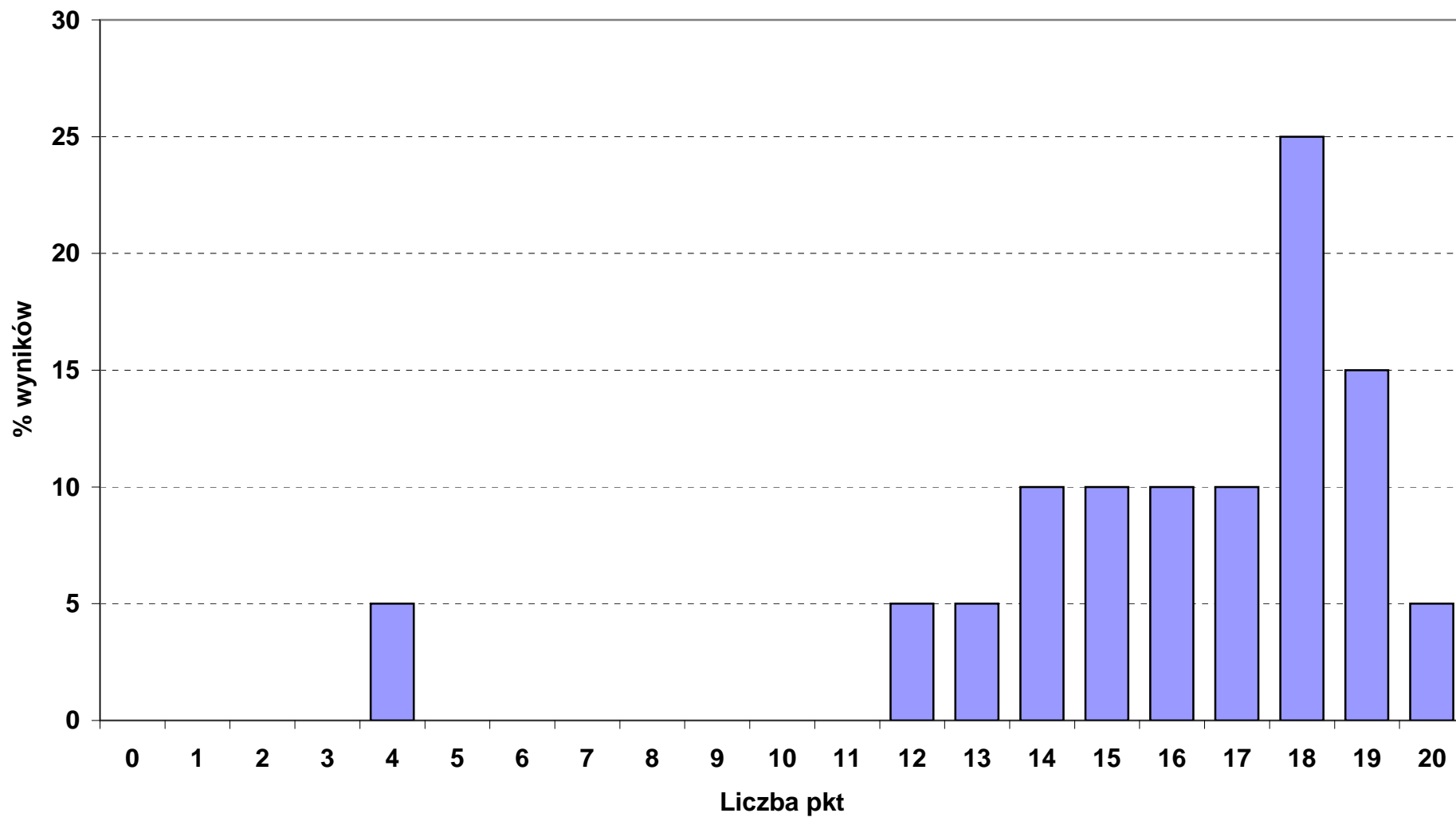

Rozkład wyników punktowych z części II etapu pisemnego w okręgu OKE we Wrocławiu

■ 421_01_ TECHNIK USŁUG POCZTOWYCH I TELEKOMUNIKACYJNYCH (liczba zdających: 19)

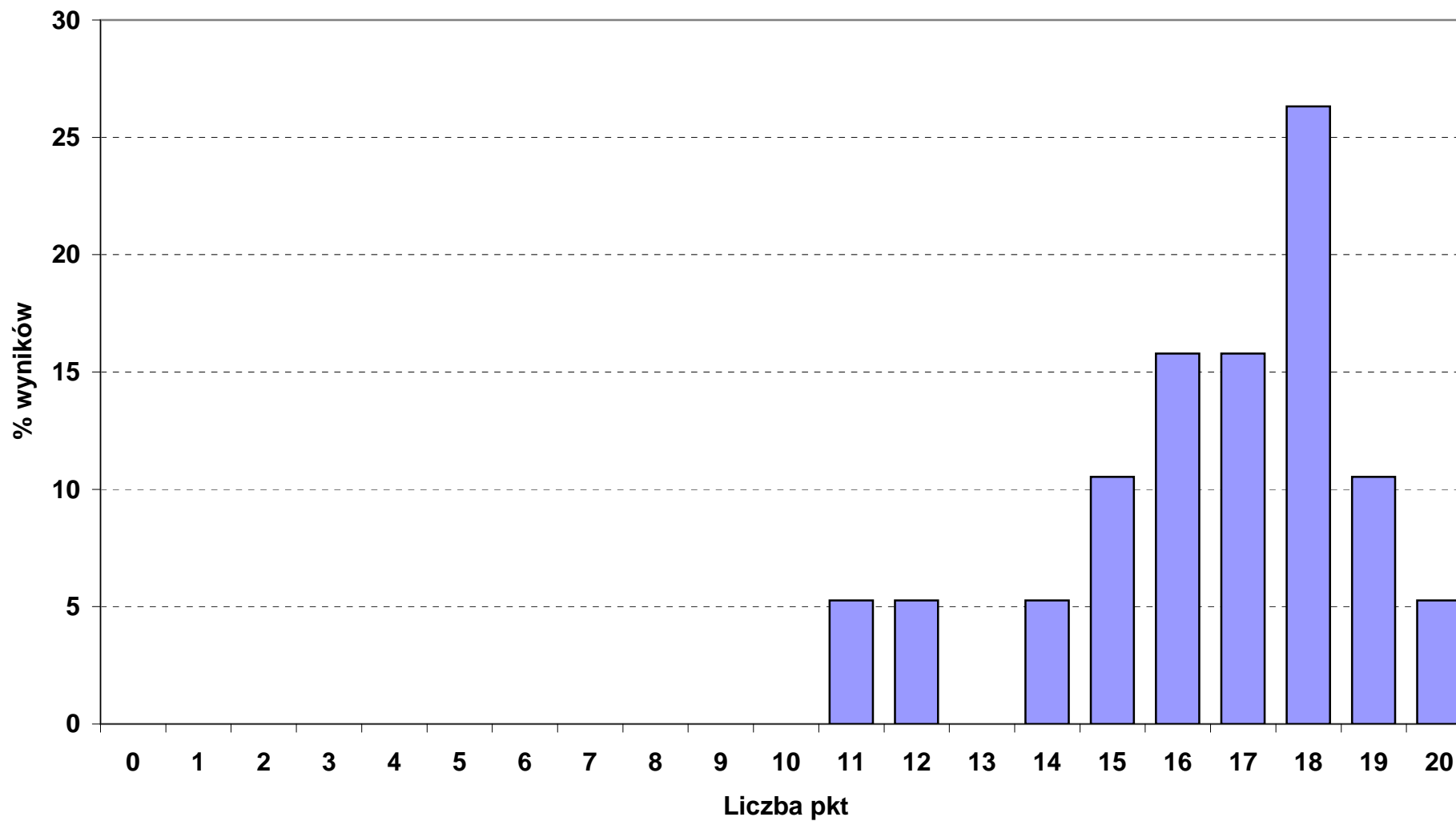

Rozkład wyników punktowych z części II etapu pisemnego w okręgu OKE we Wrocławiu

■ 512_02_ KUCCHARZ (liczba zdających: 99)

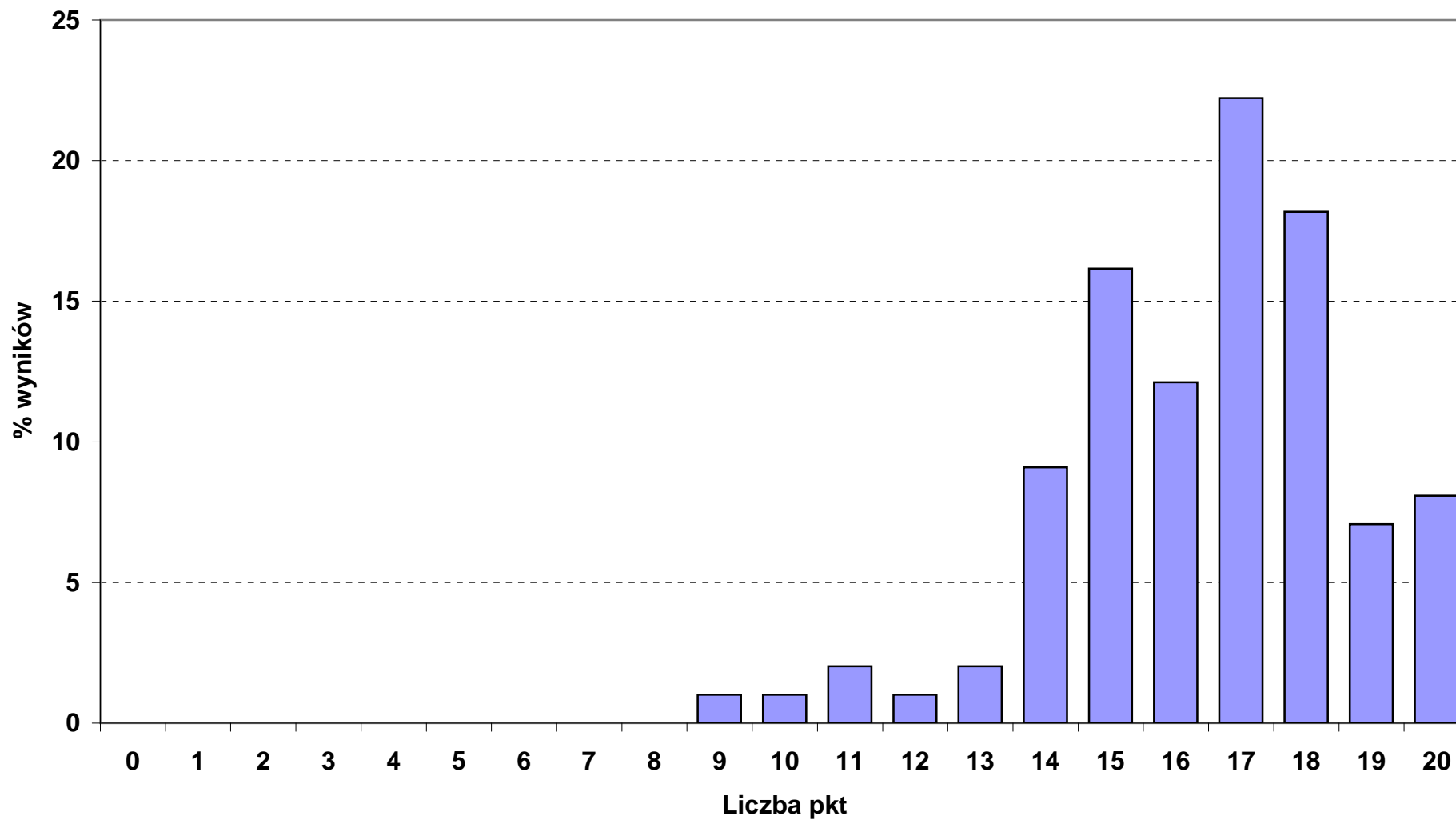

Rozkład wyników punktowych z części II etapu pisemnego w okręgu OKE we Wrocławiu

■ 513_02_ OPIEKUN MEDYCZNY (liczba zdających: 192)

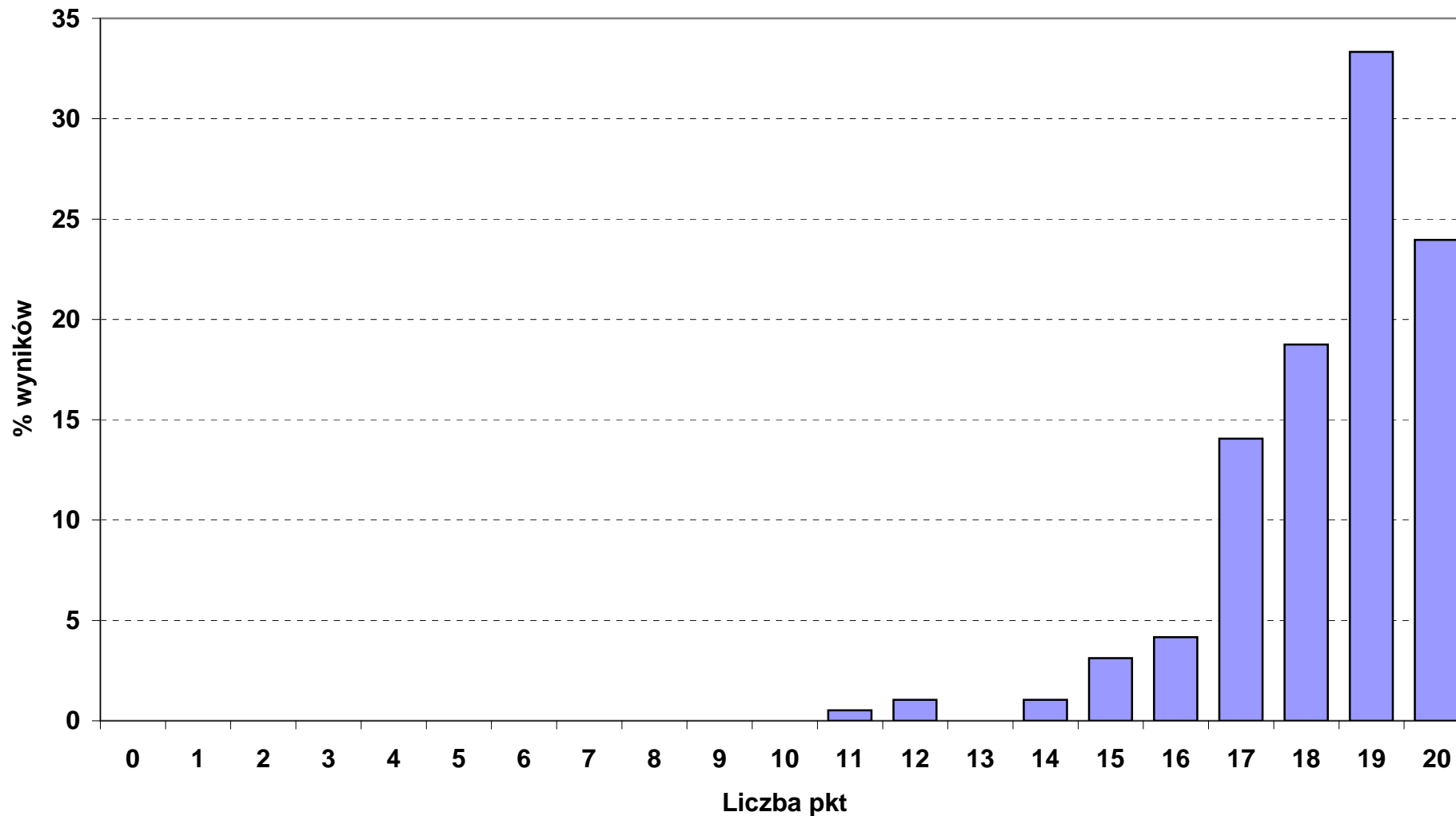

Rozkład wyników punktowych z części II etapu pisemnego w okręgu OKE we Wrocławiu

■ 514_02_ TECHNIK USŁUG FRYZJERSKICH (liczba zdających: 243)

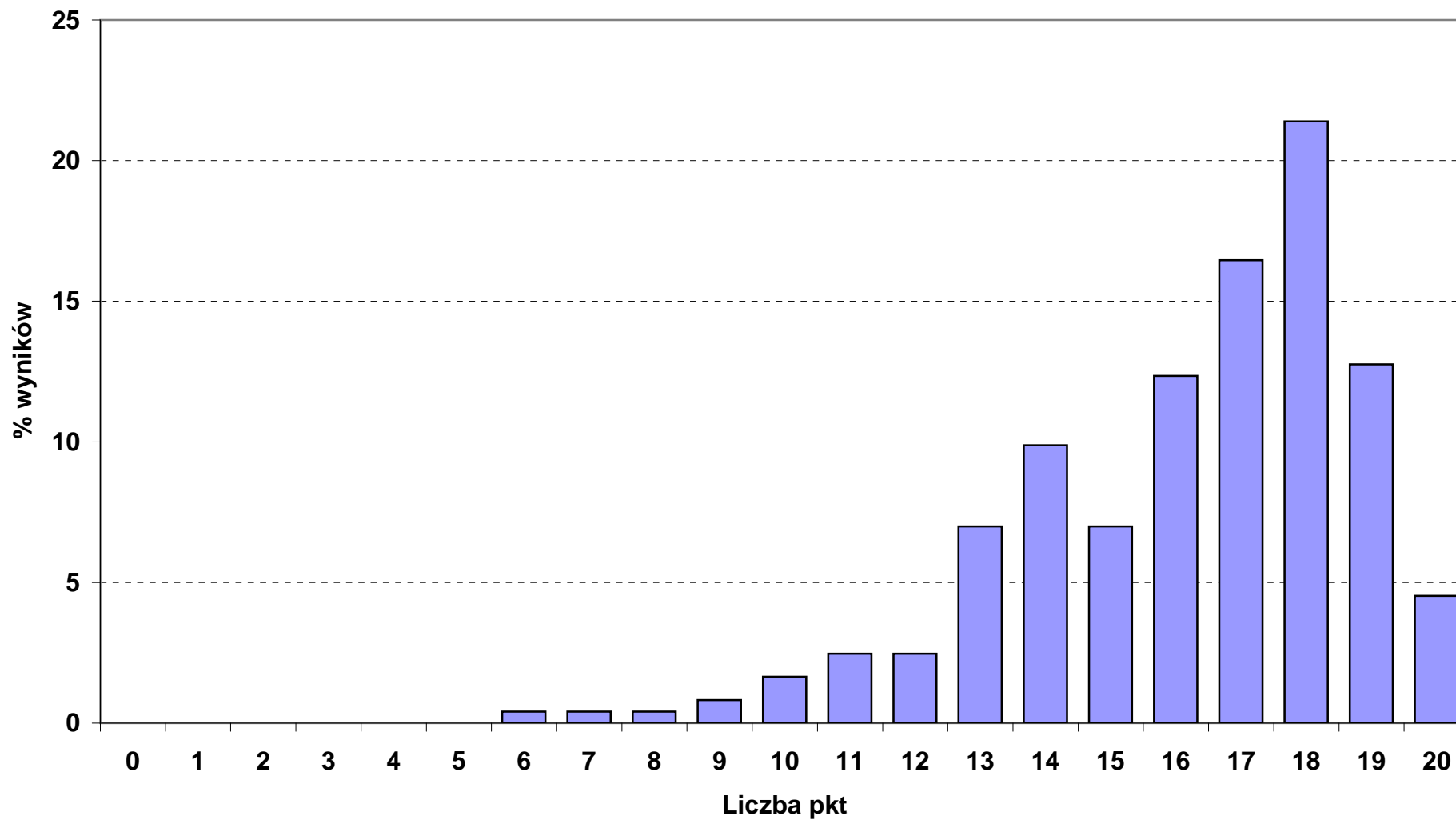

Rozkład wyników punktowych z części II etapu pisemnego w okręgu OKE we Wrocławiu

■ 514_03_ TECHNIK USŁUG KOSMETYCZNYCH (liczba zdających: 678)

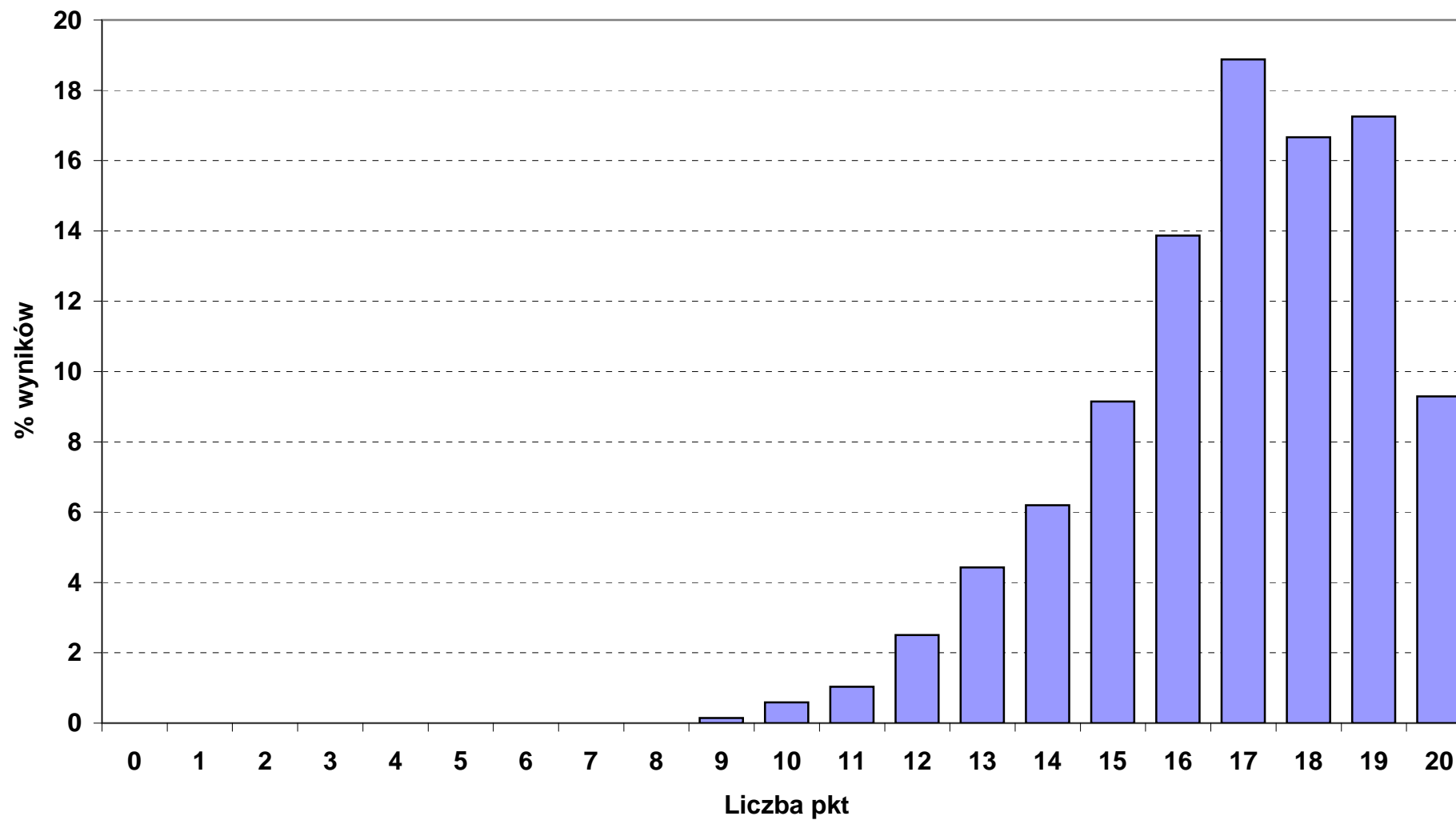

Rozkład wyników punktowych z części II etapu pisemnego w okręgu OKE we Wrocławiu

■ 515_01_ TECHNIK OCHRONY FIZYCZNEJ OSÓB I MIENIA (liczba zdających: 201)

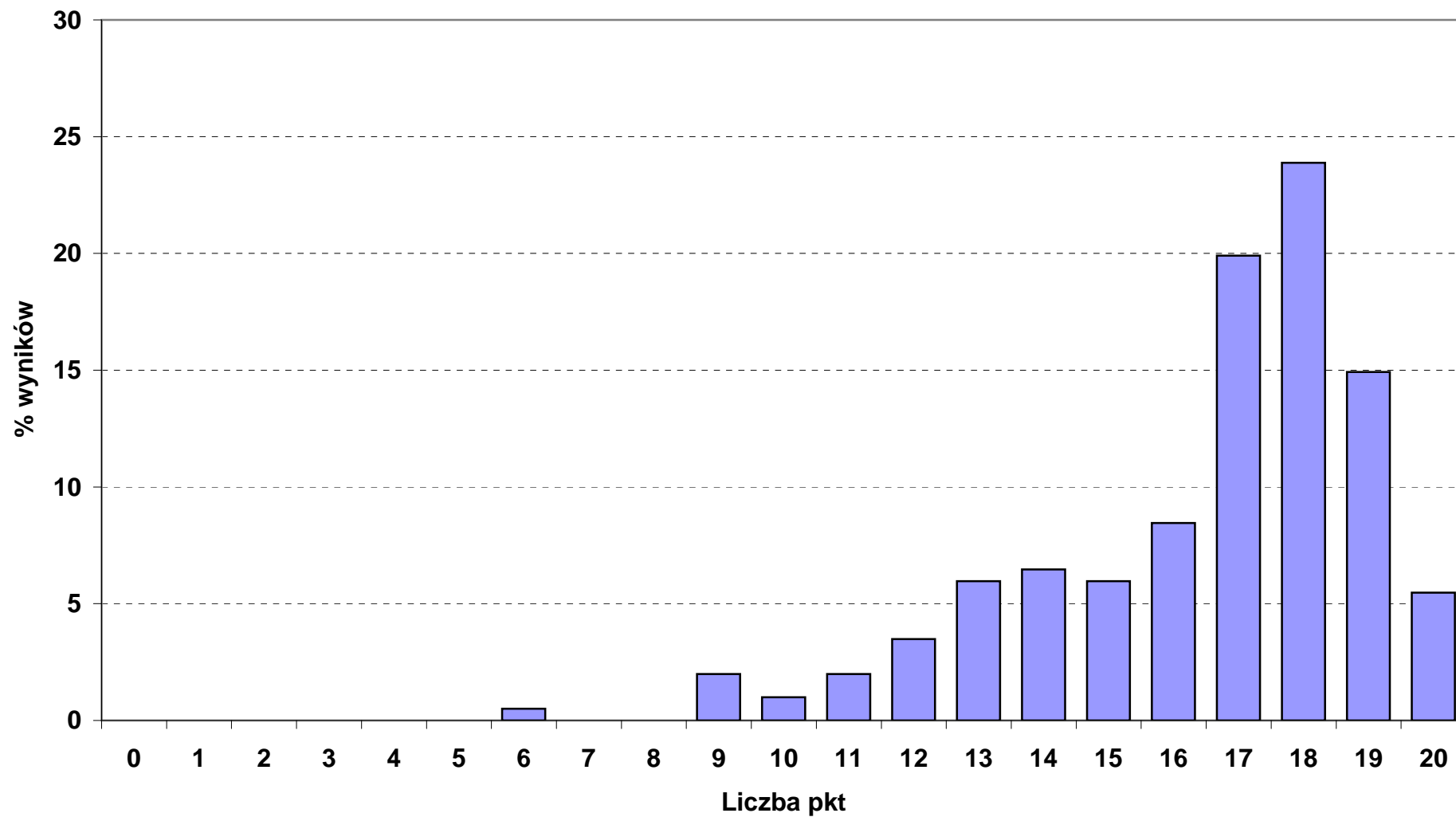

Rozkład wyników punktowych z części II etapu pisemnego w okręgu OKE we Wrocławiu

■ 613_01_ ROLNIK (liczba zdających: 26)

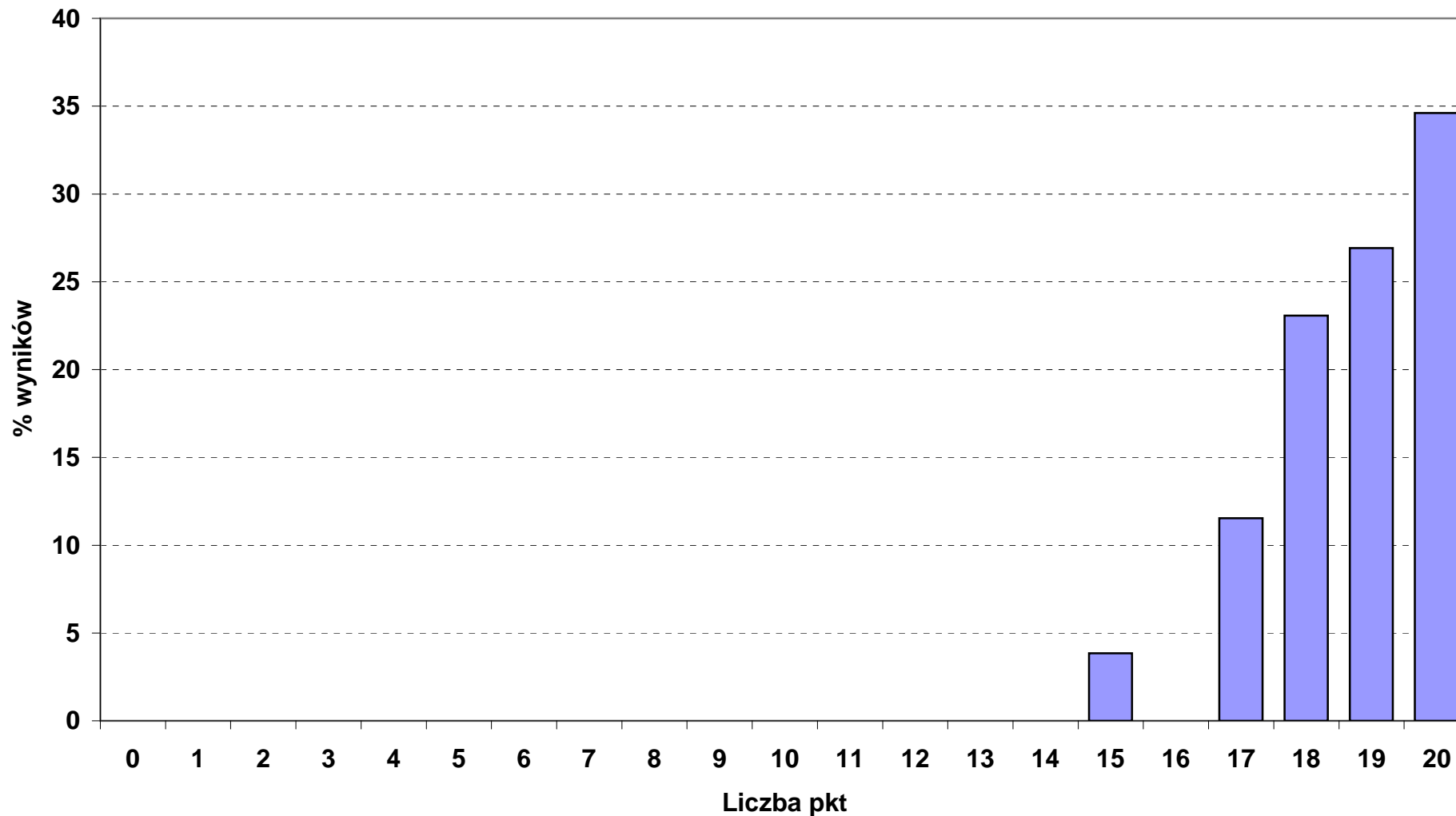

Rozkład wyników punktowych z części II etapu pisemnego w okręgu OKE we Wrocławiu

■ 711_02_ GÓRNIK EKSPLOATACJI PODZIEMNEJ (liczba zdających: 34)

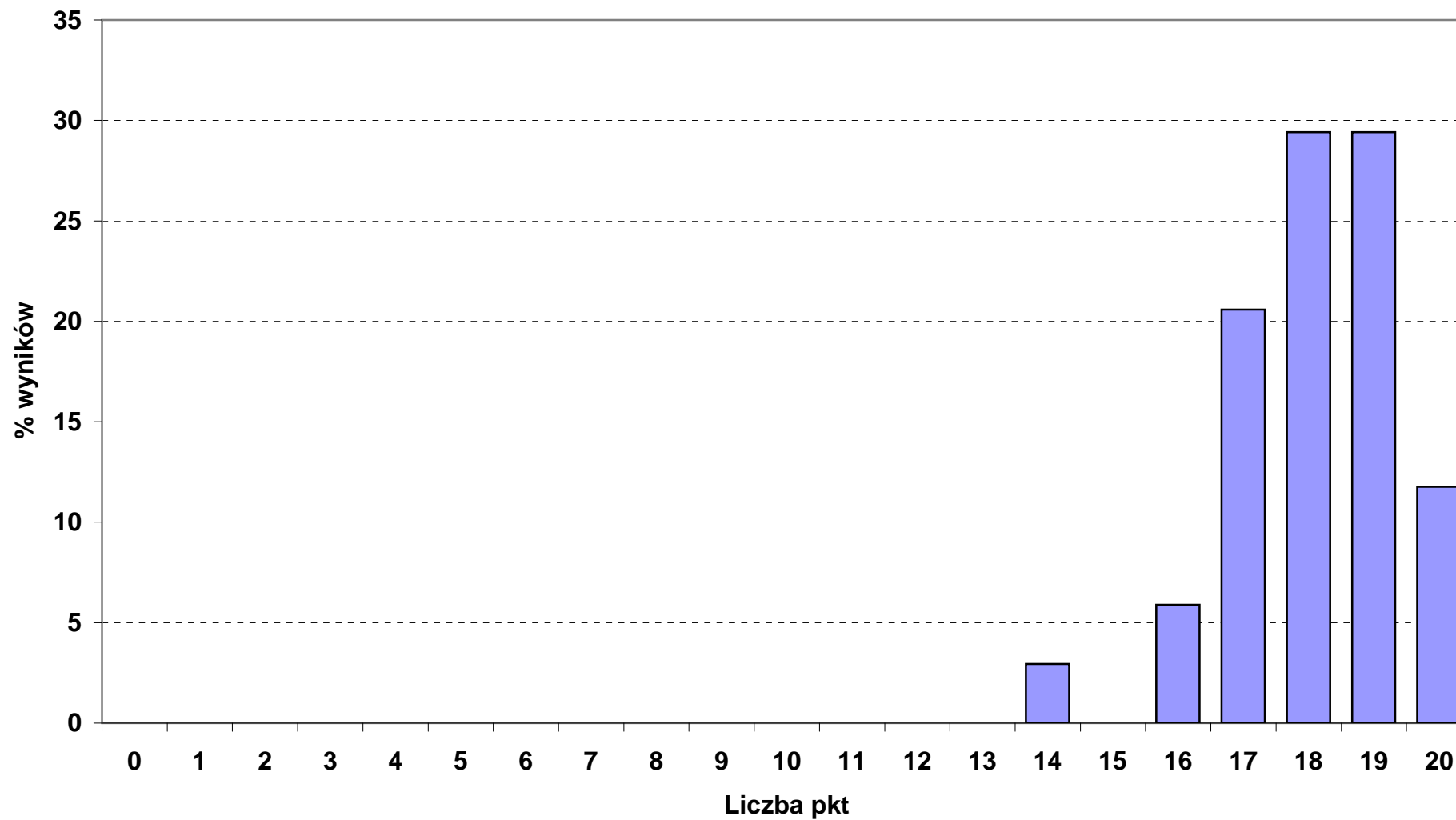

Rozkład wyników punktowych z części II etapu pisemnego w okręgu OKE we Wrocławiu

■ 313_05_ FOTOGRAF (liczba zdających: 3)

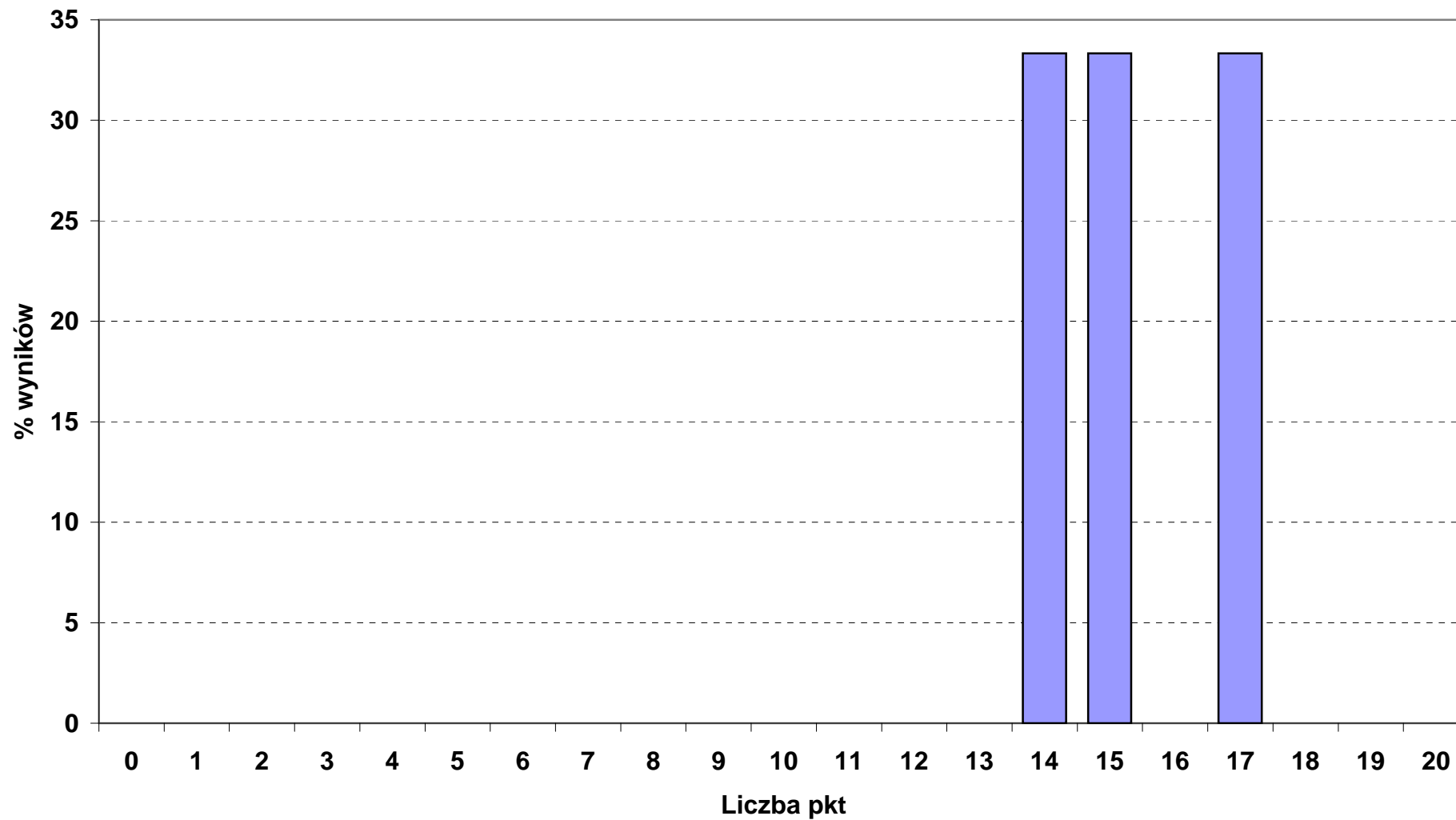

Rozkład wyników punktowych z części II etapu pisemnego w okręgu OKE we Wrocławiu

■ 512_05_ KUCHARZ MAŁEJ GASTRONOMII (liczba zdających: 1012)

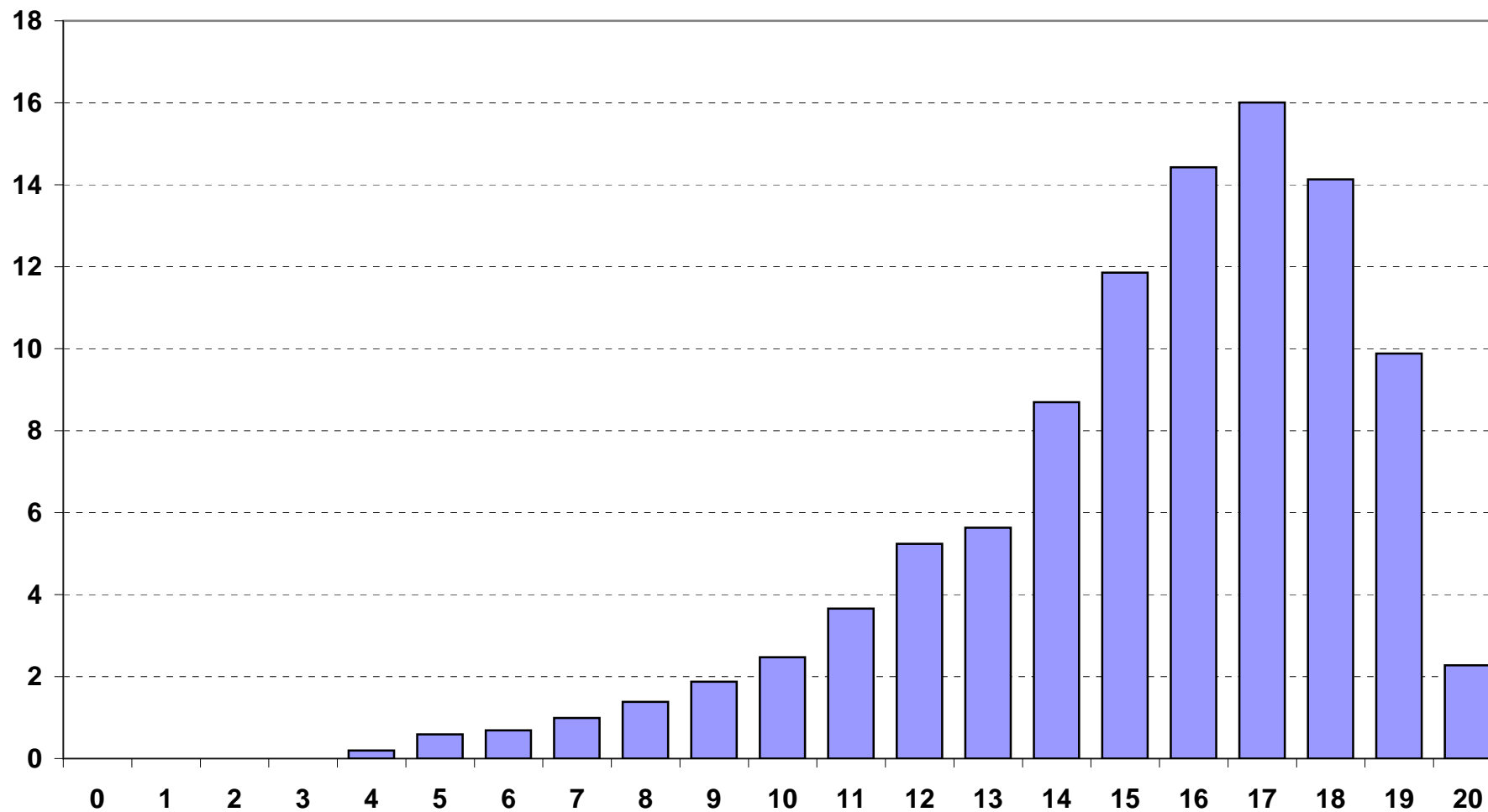

Rozkład wyników punktowych z części II etapu pisemnego w okręgu OKE we Wrocławiu

■ 514_01_ FRYZJER (liczba zdających: 17)

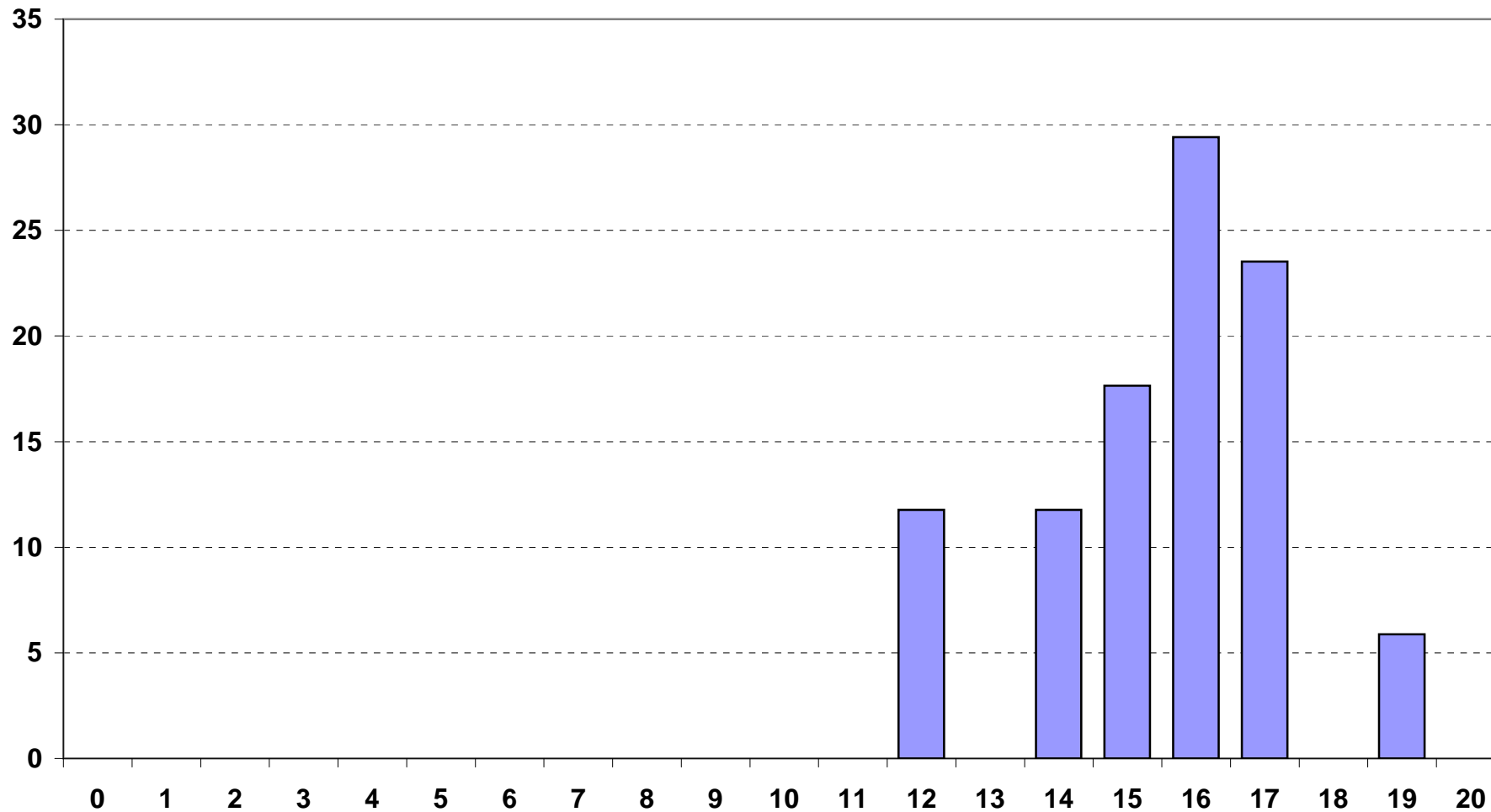

Rozkład wyników punktowych z części II etapu pisemnego w okręgu OKE we Wrocławiu

■ 522_01_SPRZEDAWCA (liczba zdających: 1252)

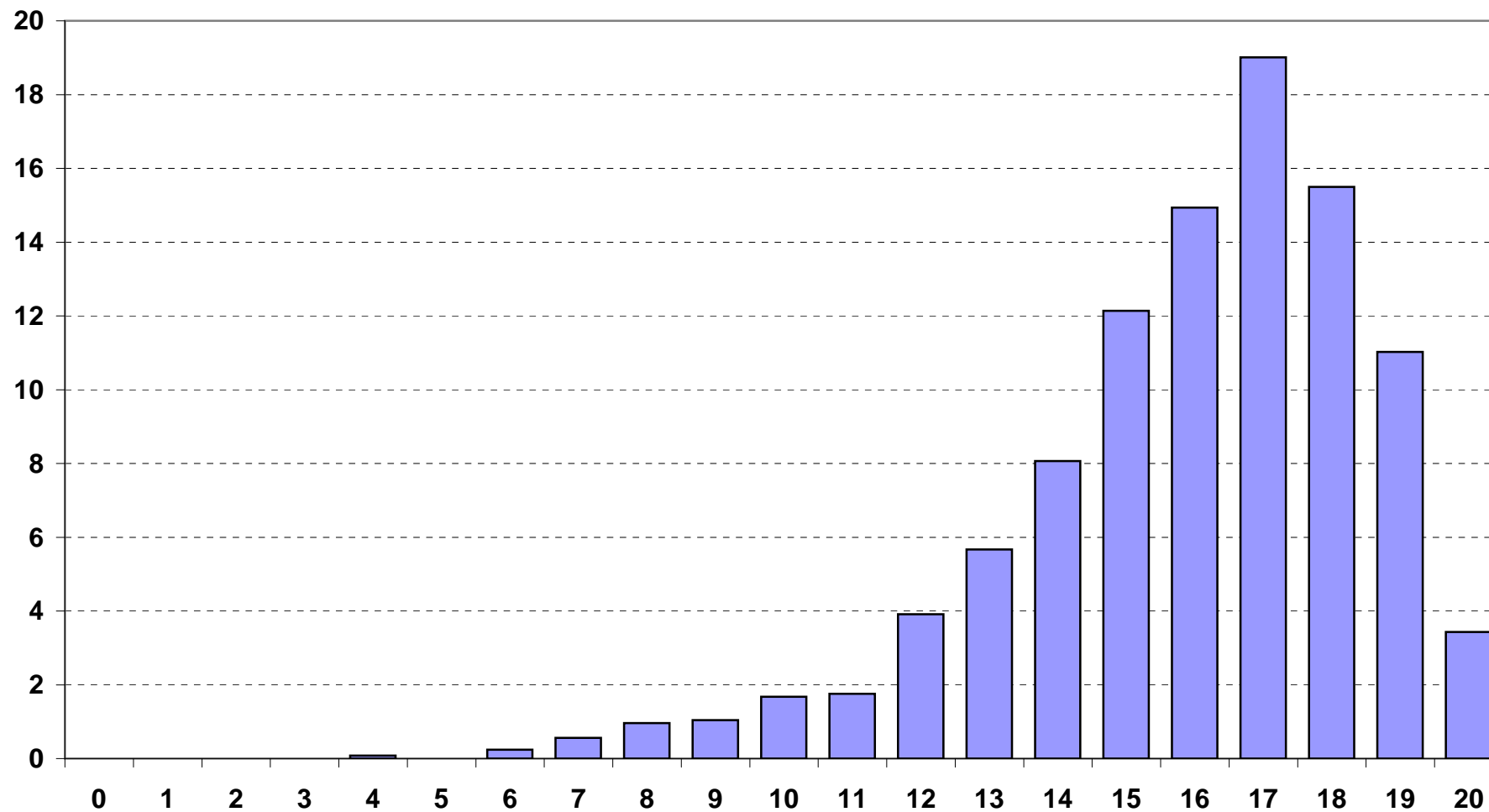

Rozkład wyników punktowych z części II etapu pisemnego w okręgu OKE we Wrocławiu

■ 613_01_ ROLNIK (liczba zdających: 15)

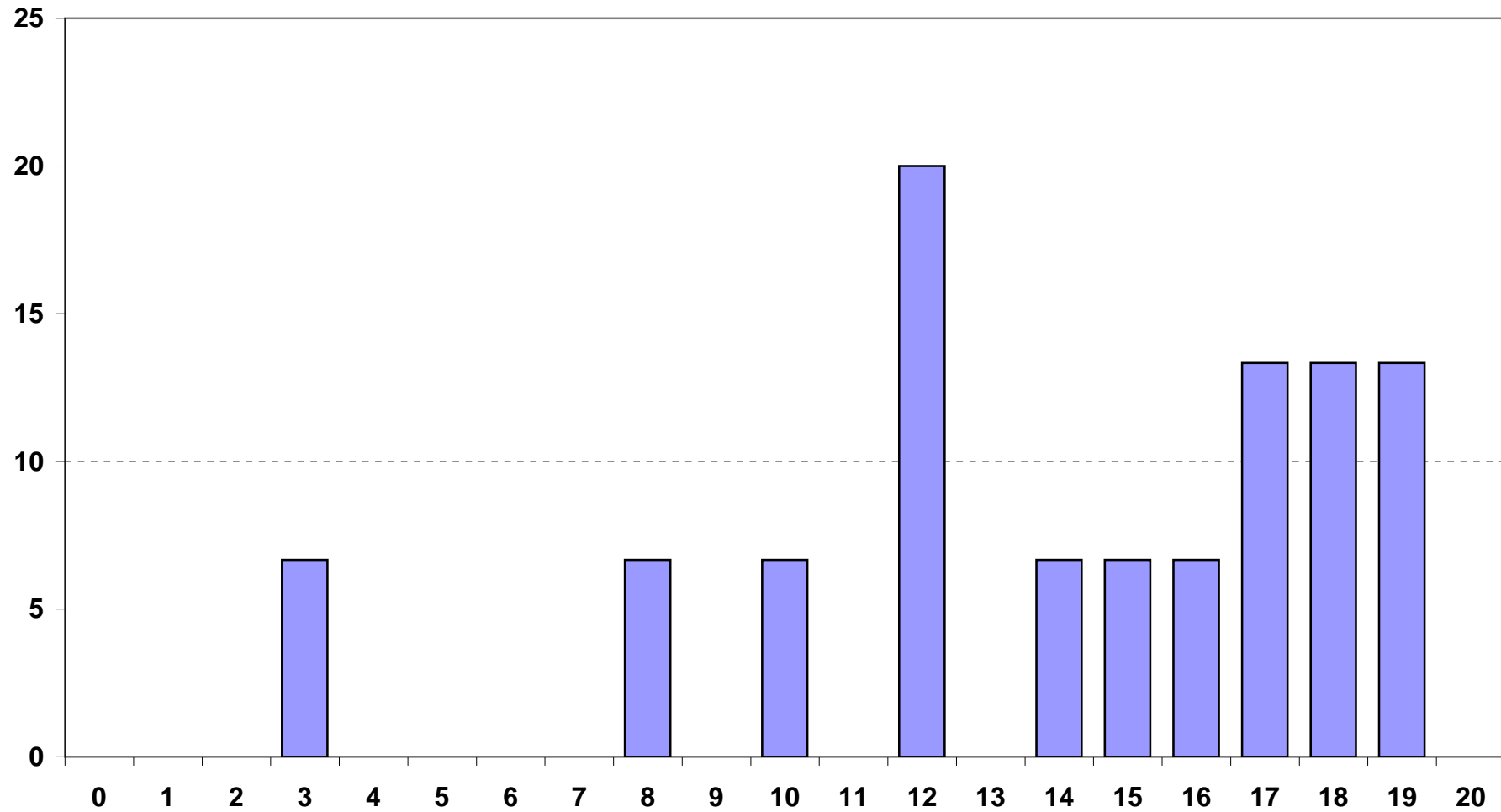

Rozkład wyników punktowych z części II etapu pisemnego w okręgu OKE we Wrocławiu

■ 621_01_ OGRODNIK (liczba zdających: 28)

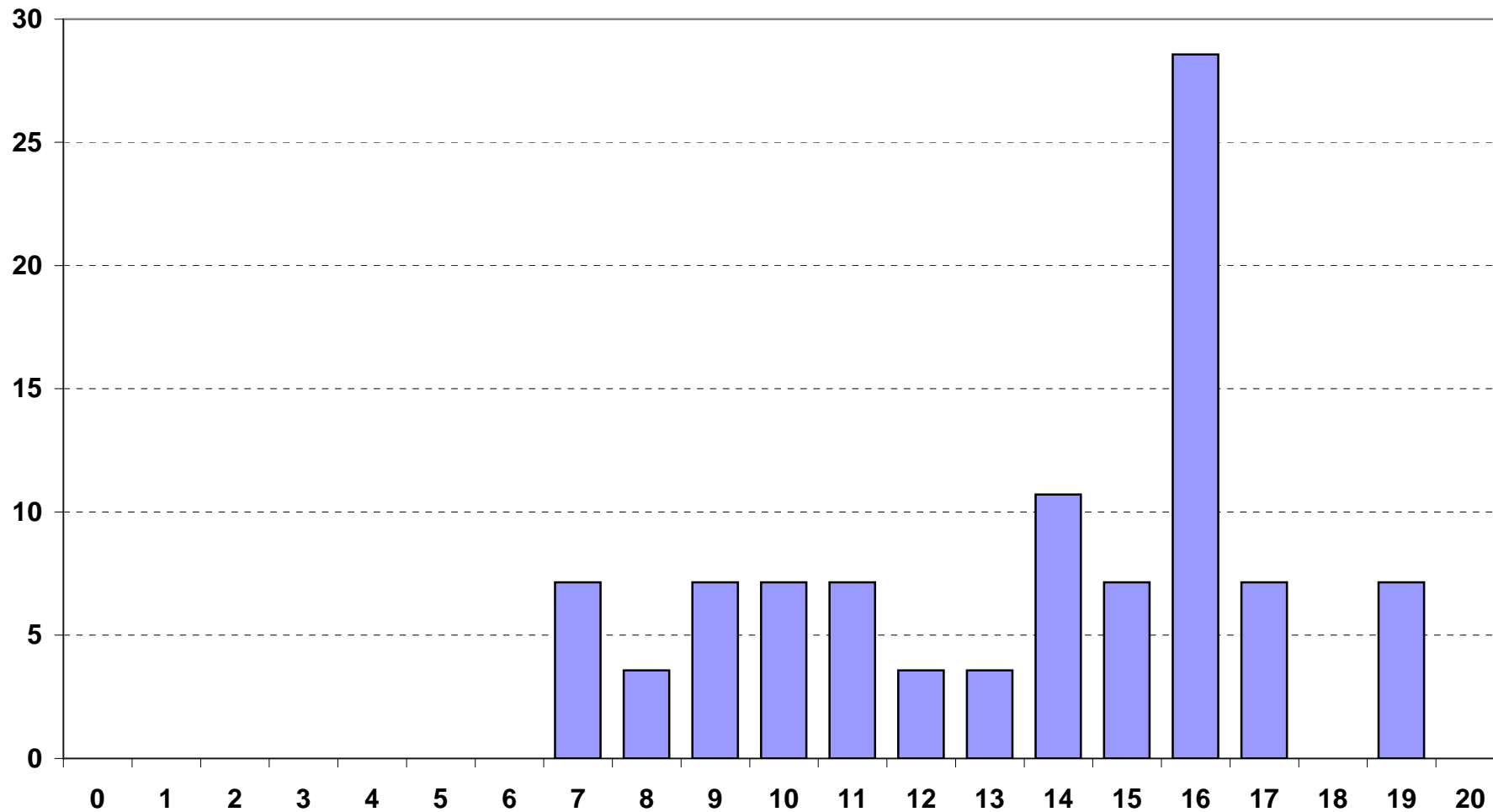

Rozkład wyników punktowych z części II etapu pisemnego w okręgu OKE we Wrocławiu

■ 712_01_ BETONIARZ - ZBROJARZ (liczba zdających: 27)

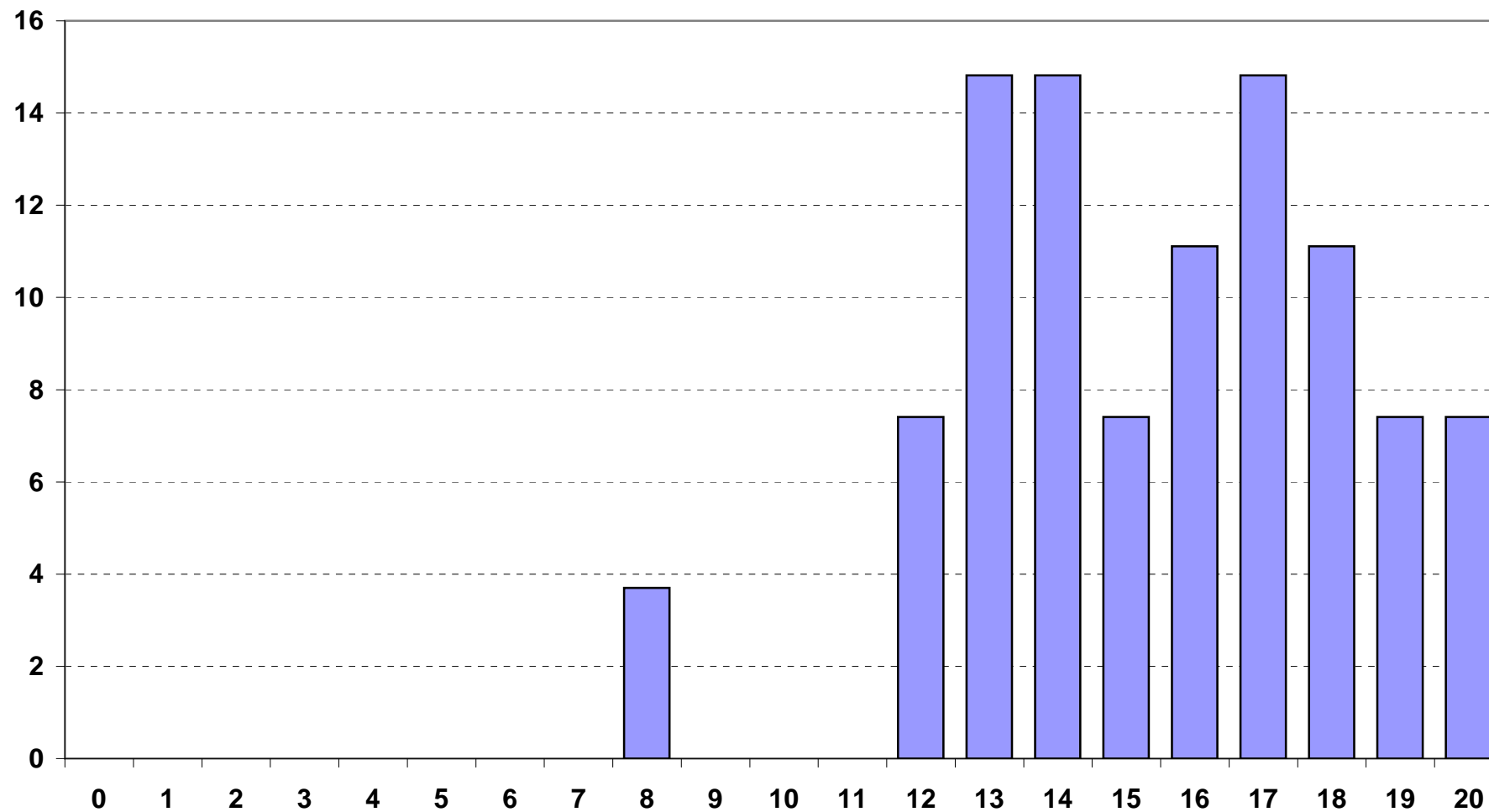

Rozkład wyników punktowych z części II etapu pisemnego w okręgu OKE we Wrocławiu

■ 712_02_ CIEŚLA (liczba zdających: 1)

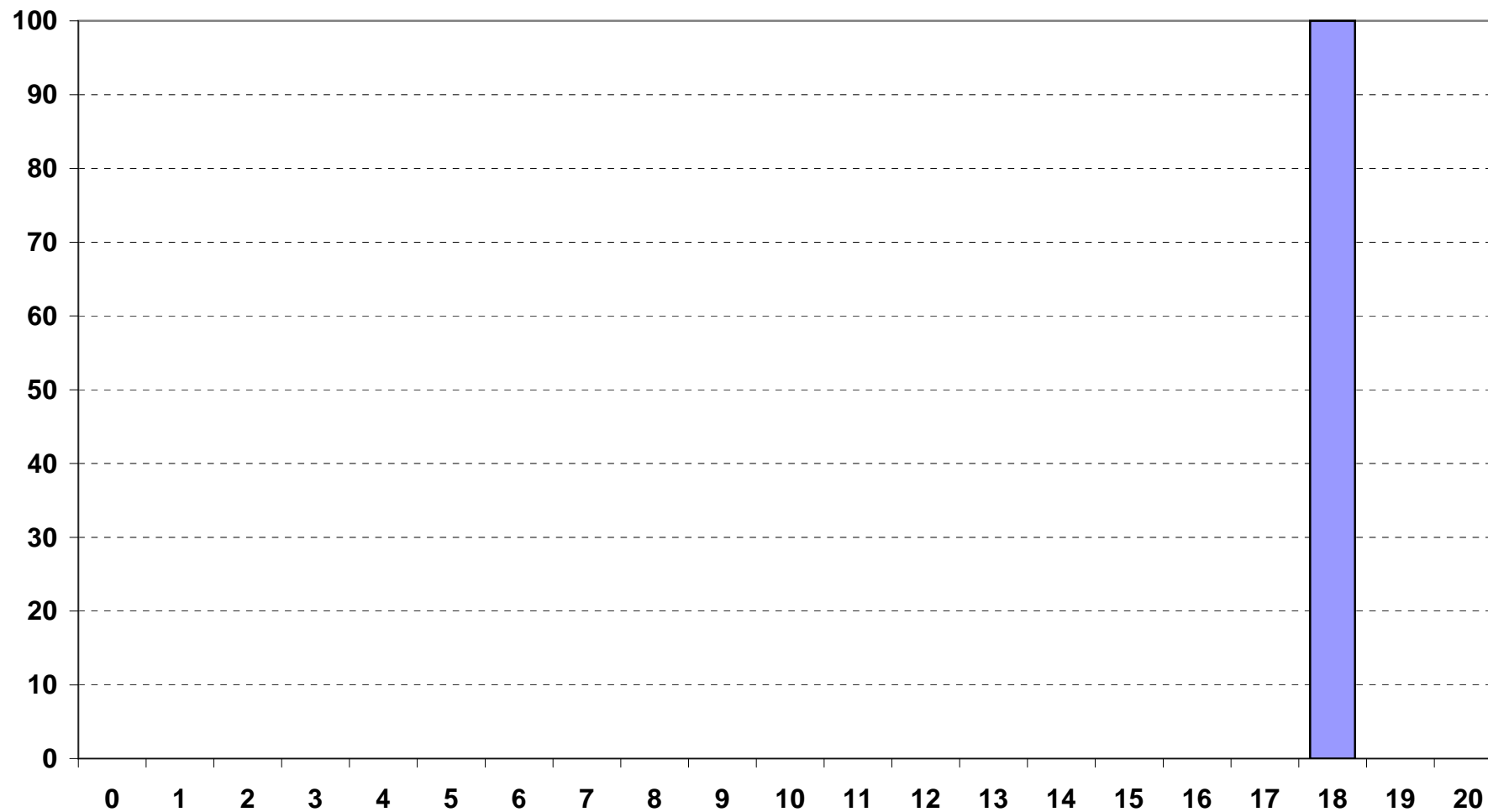

Rozkład wyników punktowych z części II etapu pisemnego w okręgu OKE we Wrocławiu

■ 712_06_ MURARZ (liczba zdających: 111)

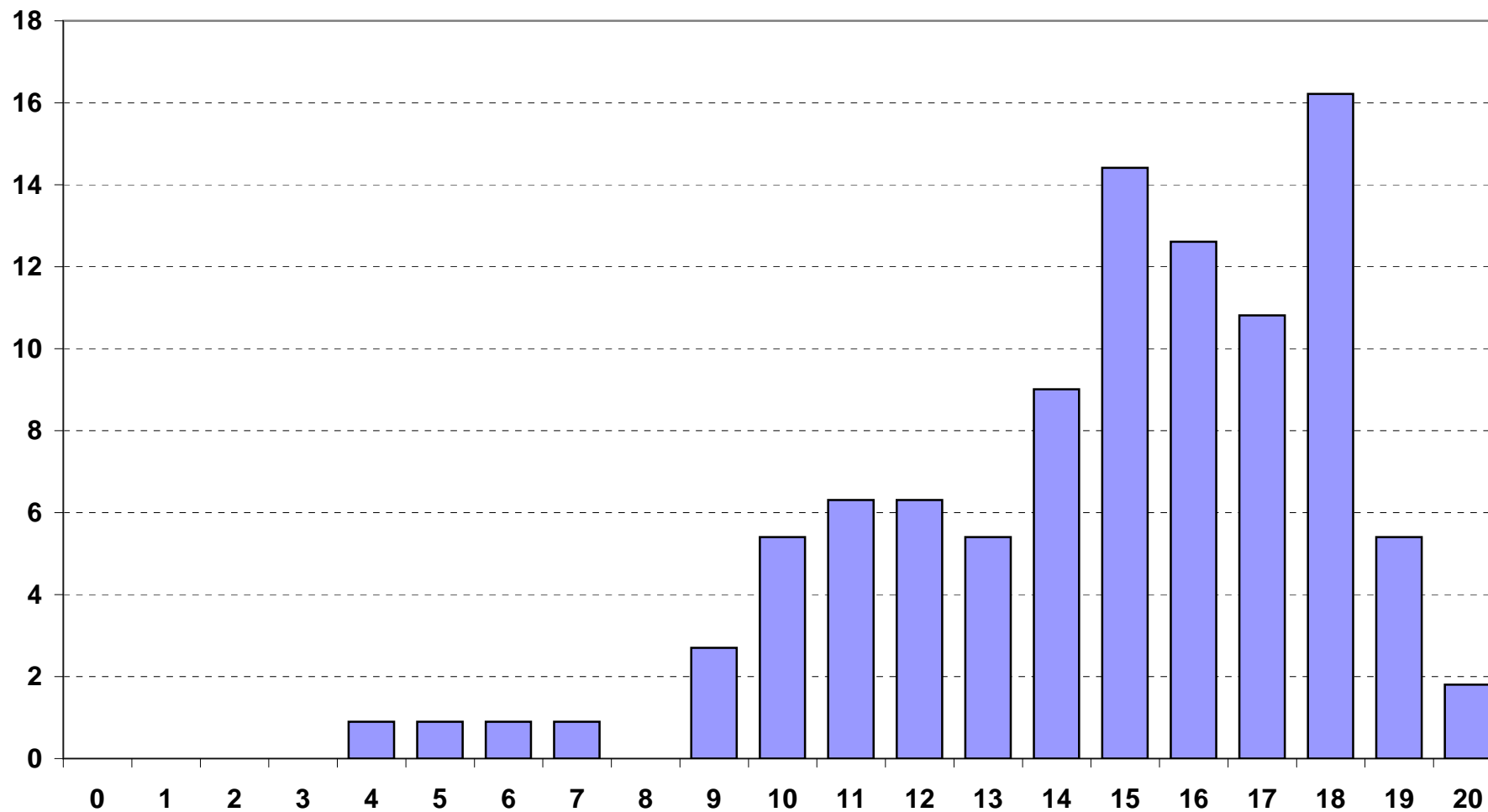

Rozkład wyników punktowych z części II etapu pisemnego w okręgu OKE we Wrocławiu

■ 713_01_ DEKARZ (liczba zdających: 3)

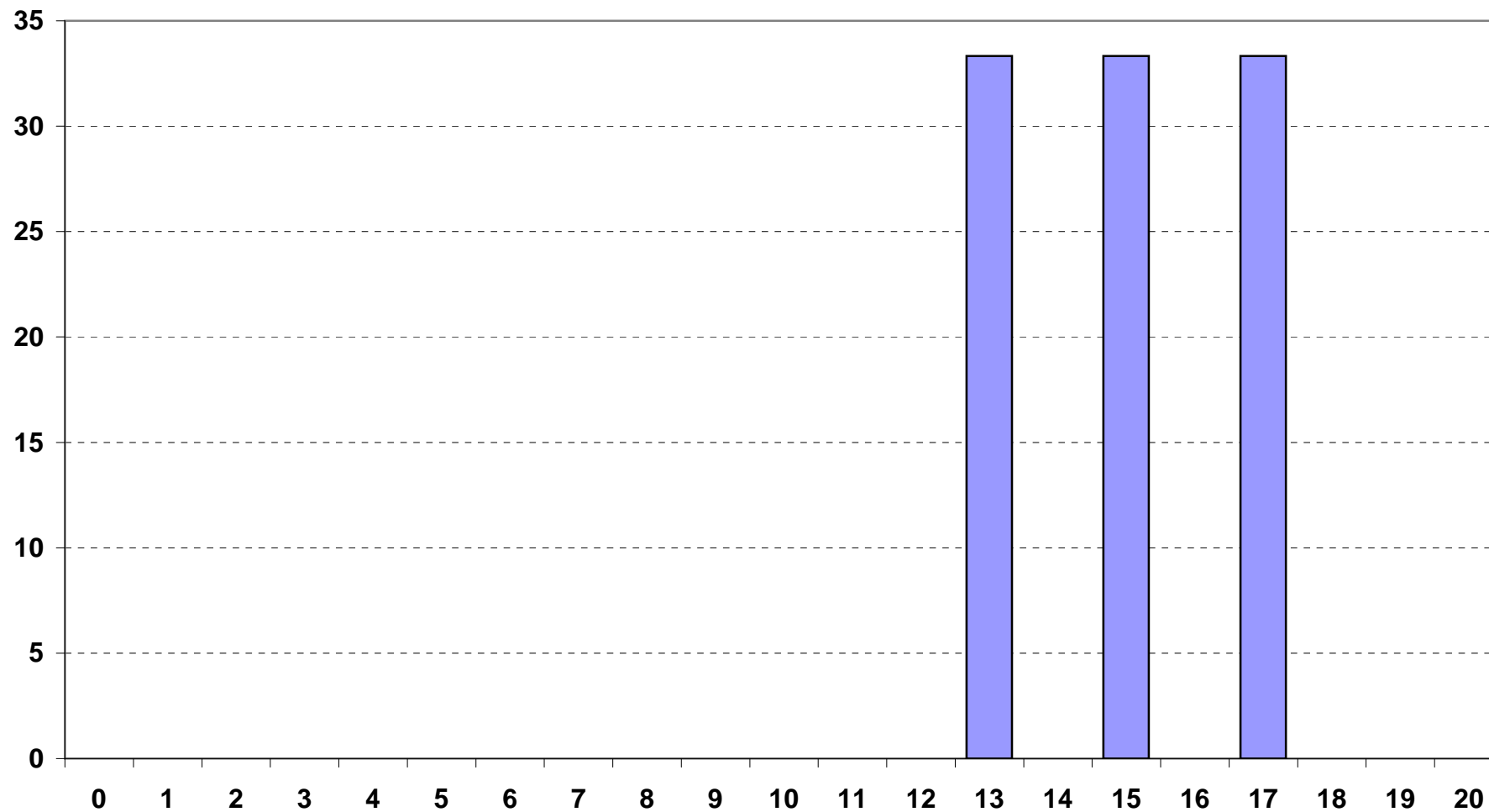

Rozkład wyników punktowych z części II etapu pisemnego w okręgu OKE we Wrocławiu

■ 713_02_ MONTER INSTALACJI I URZĄDZEŃ SANITARNYCH (liczba zdających: 40)

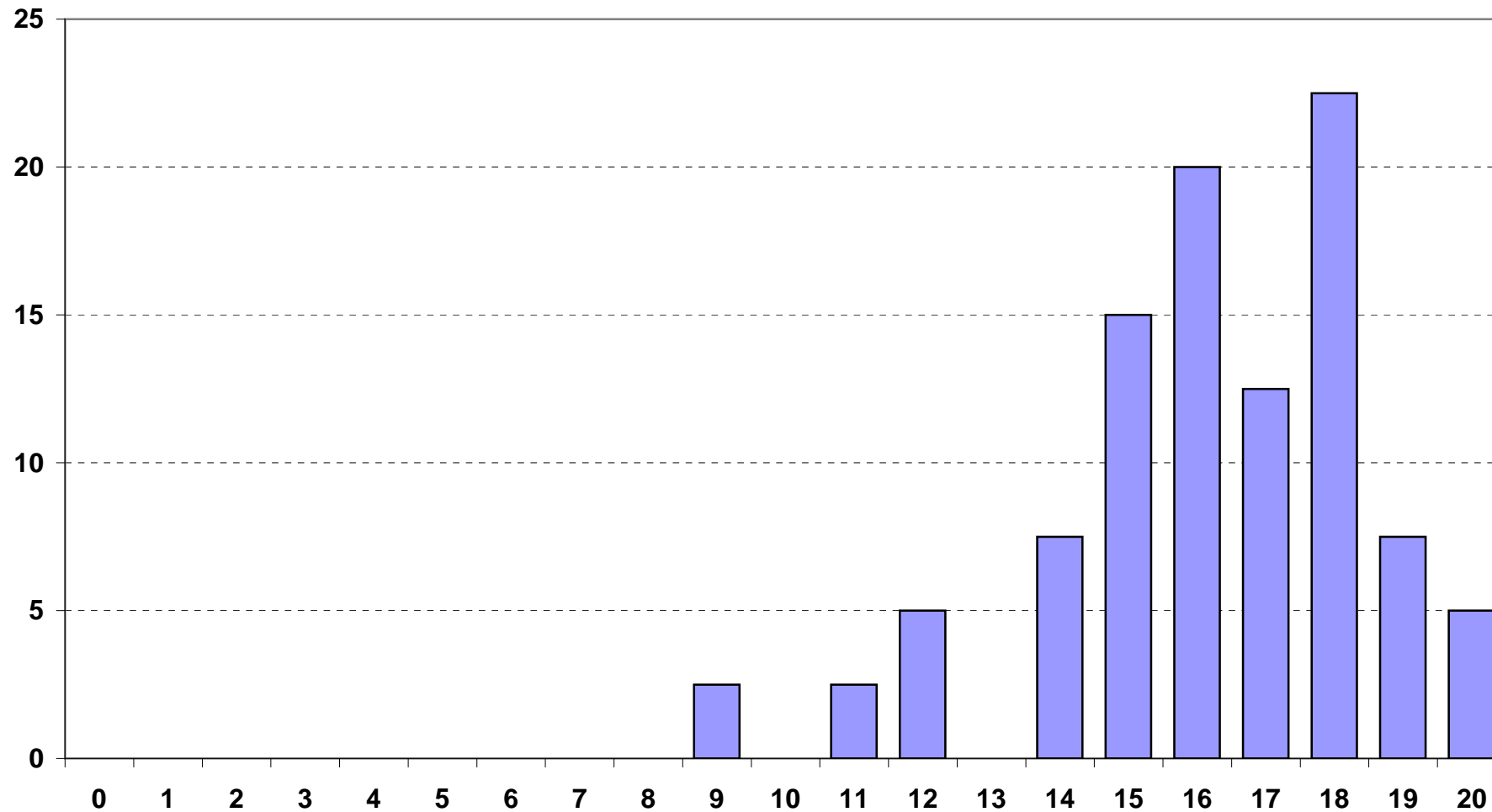

Rozkład wyników punktowych z części II etapu pisemnego w okręgu OKE we Wrocławiu

■ 713_03_ MONTER SIECI KOMUNALNYCH (liczba zdających: 1)

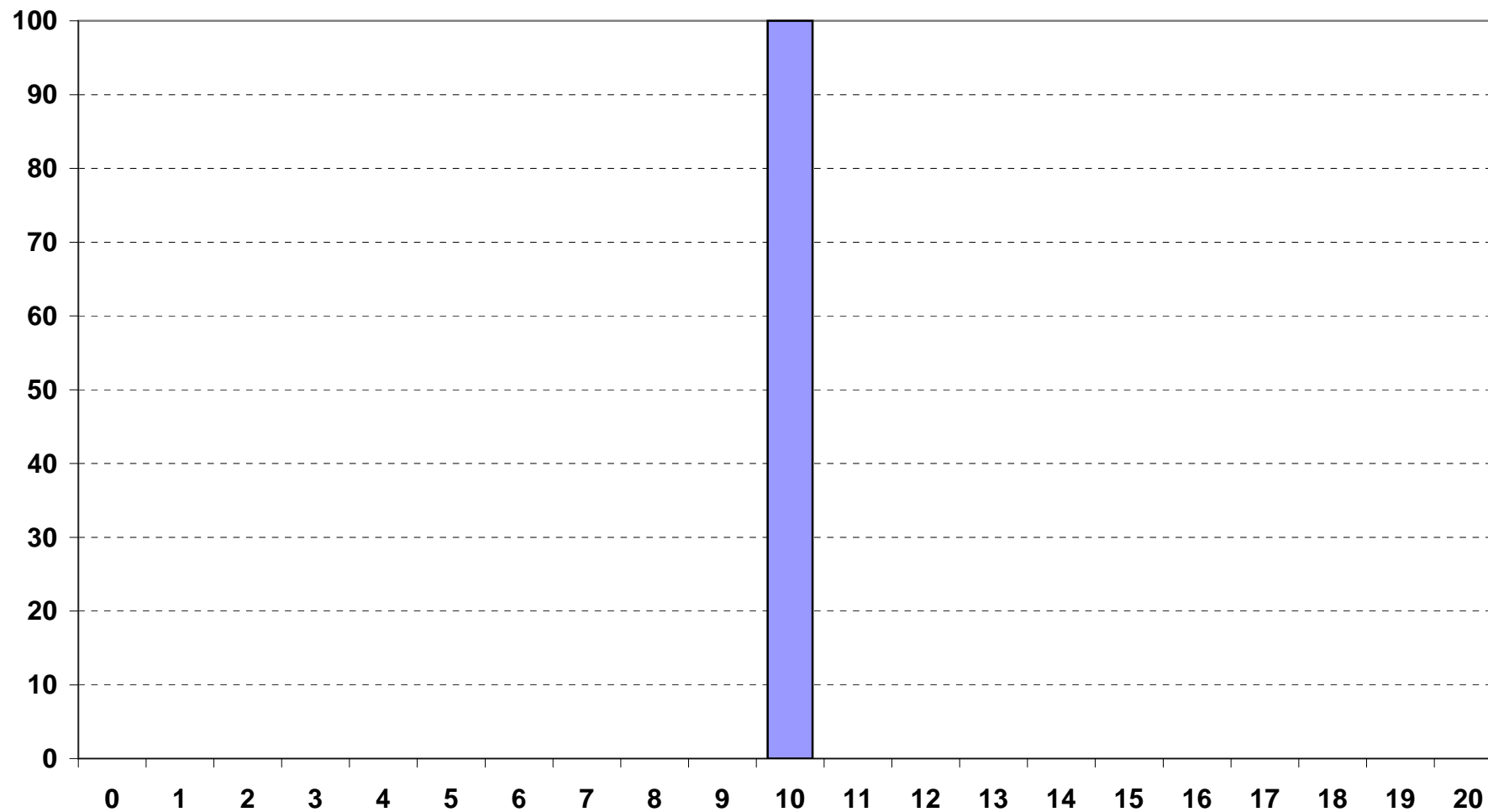

Rozkład wyników punktowych z części II etapu pisemnego w okręgu OKE we Wrocławiu

■ 713_05_POSADZKARZ (liczba zdających: 16)

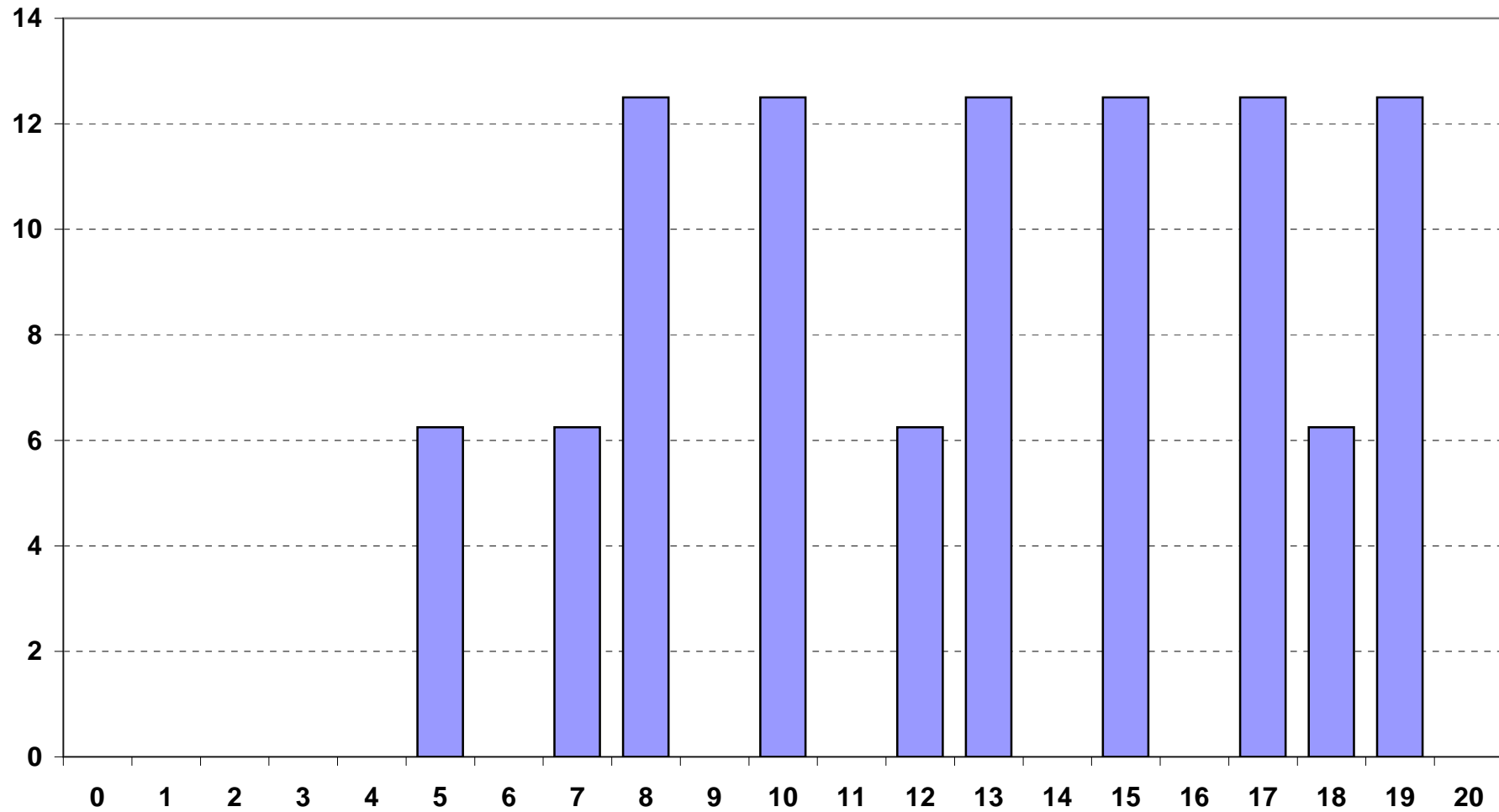

Rozkład wyników punktowych z części II etapu pisemnego w okręgu OKE we Wrocławiu

■ 714_01_ MALARZ - TAPECIARZ (liczba zdających: 110)

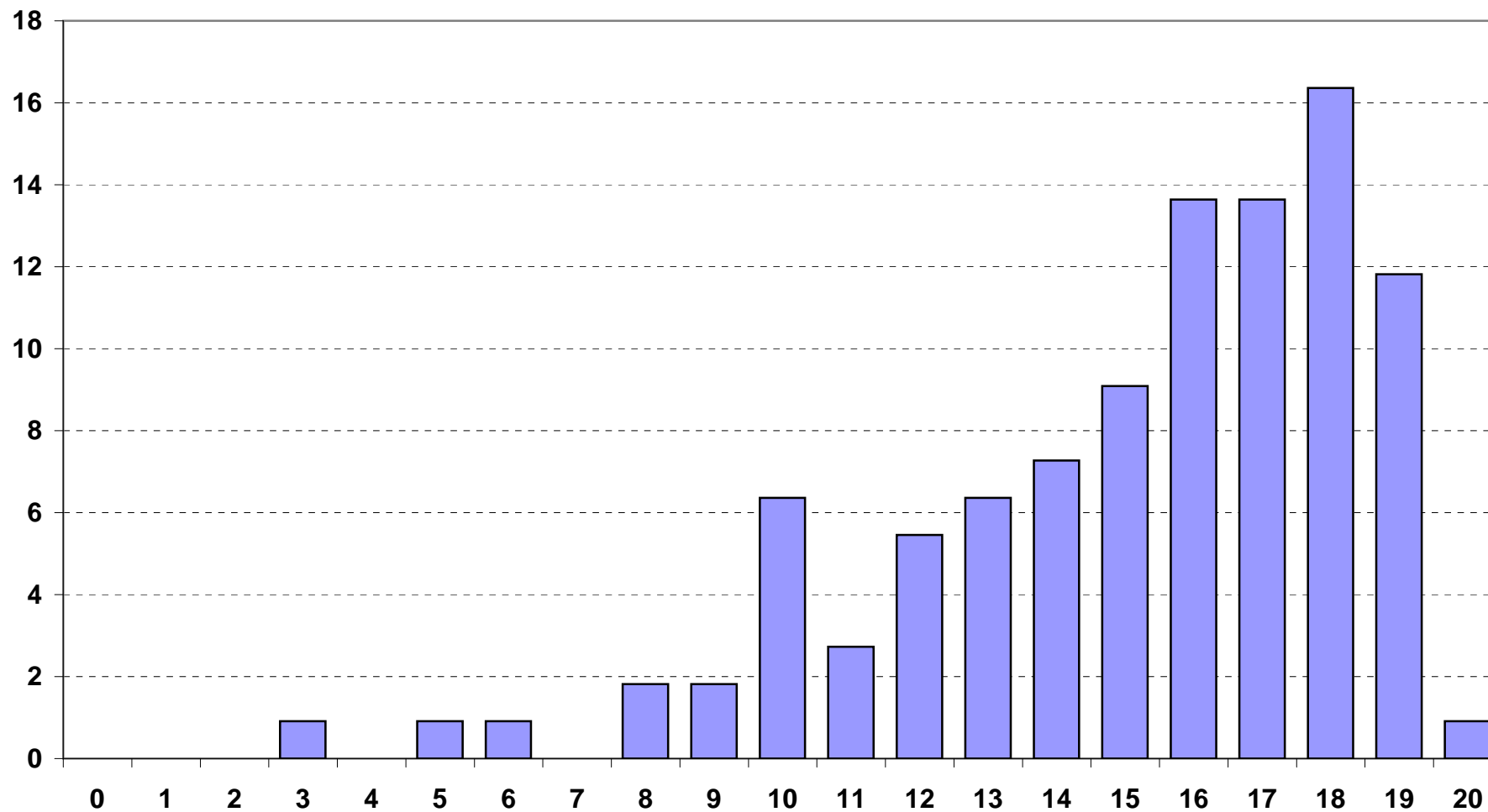

Rozkład wyników punktowych z części II etapu pisemnego w okręgu OKE we Wrocławiu

■ 714_03_LAKIERNIK (liczba zdających: 8)

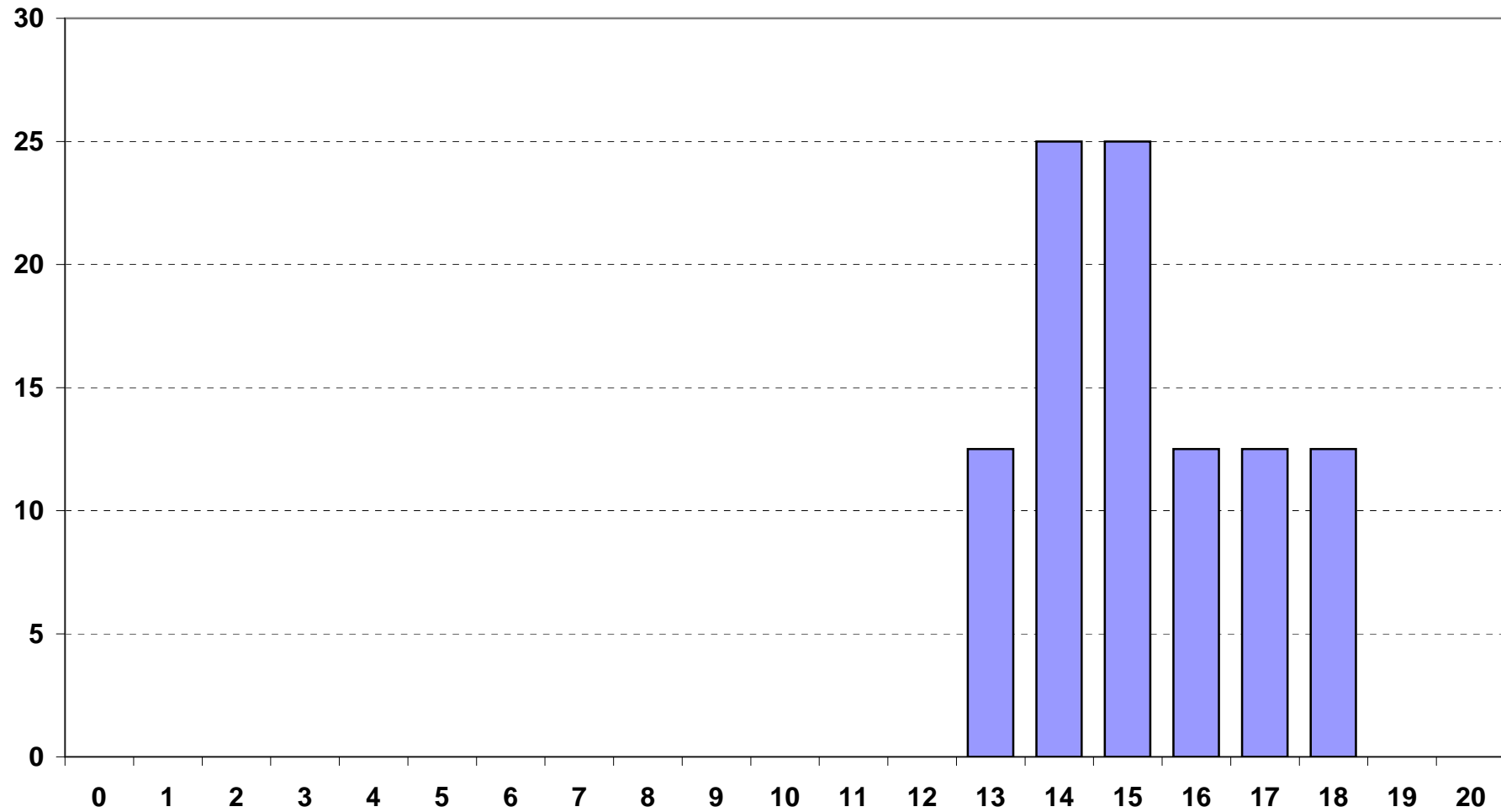

Rozkład wyników punktowych z części II etapu pisemnego w okręgu OKE we Wrocławiu

■ 721_01_ BLACHARZ (liczba zdających: 7)

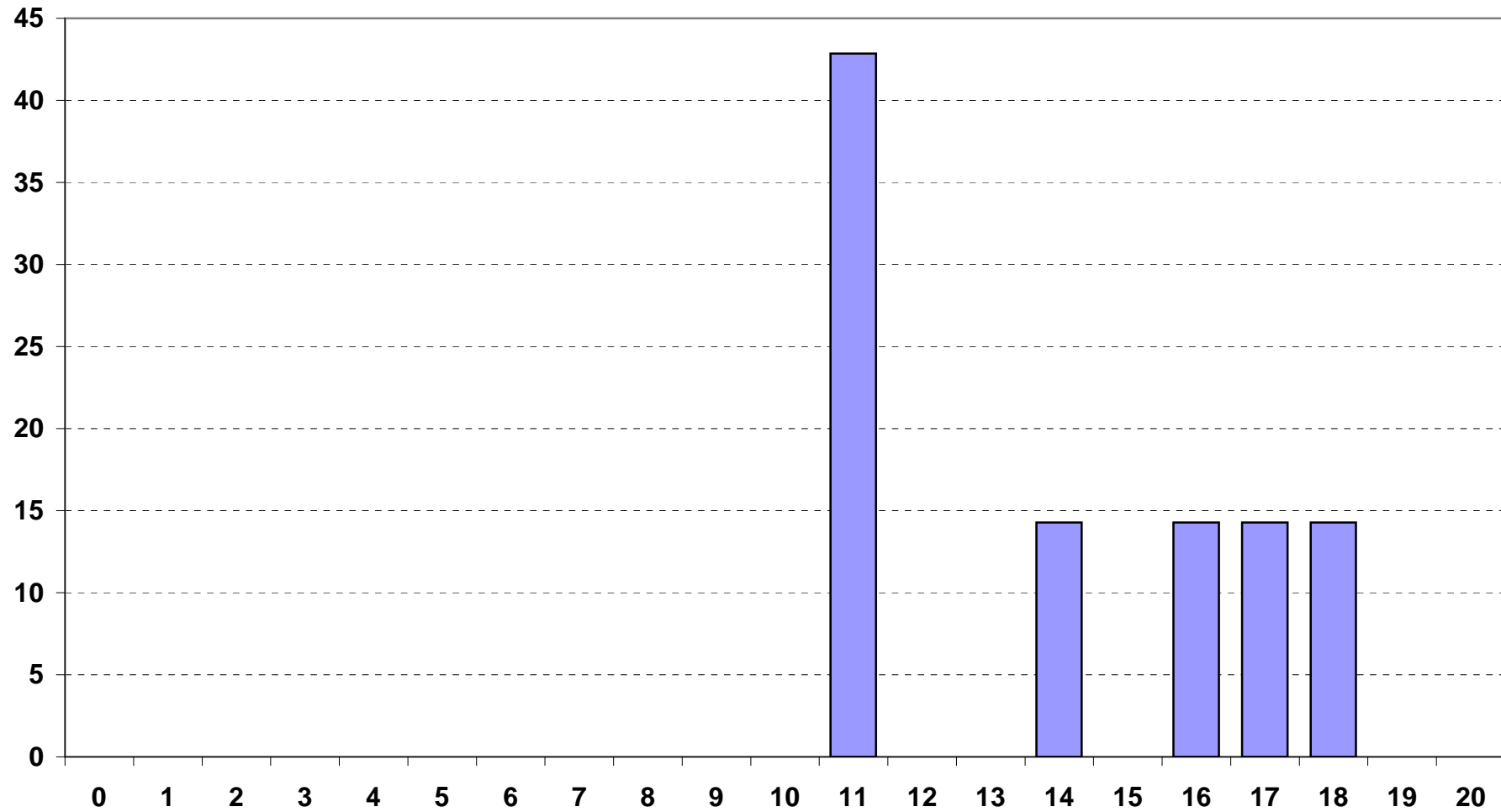

Rozkład wyników punktowych z części II etapu pisemnego w okręgu OKE we Wrocławiu

■ 721_03_ BLACHARZ SAMOCHODOWY (liczba zdających: 4)

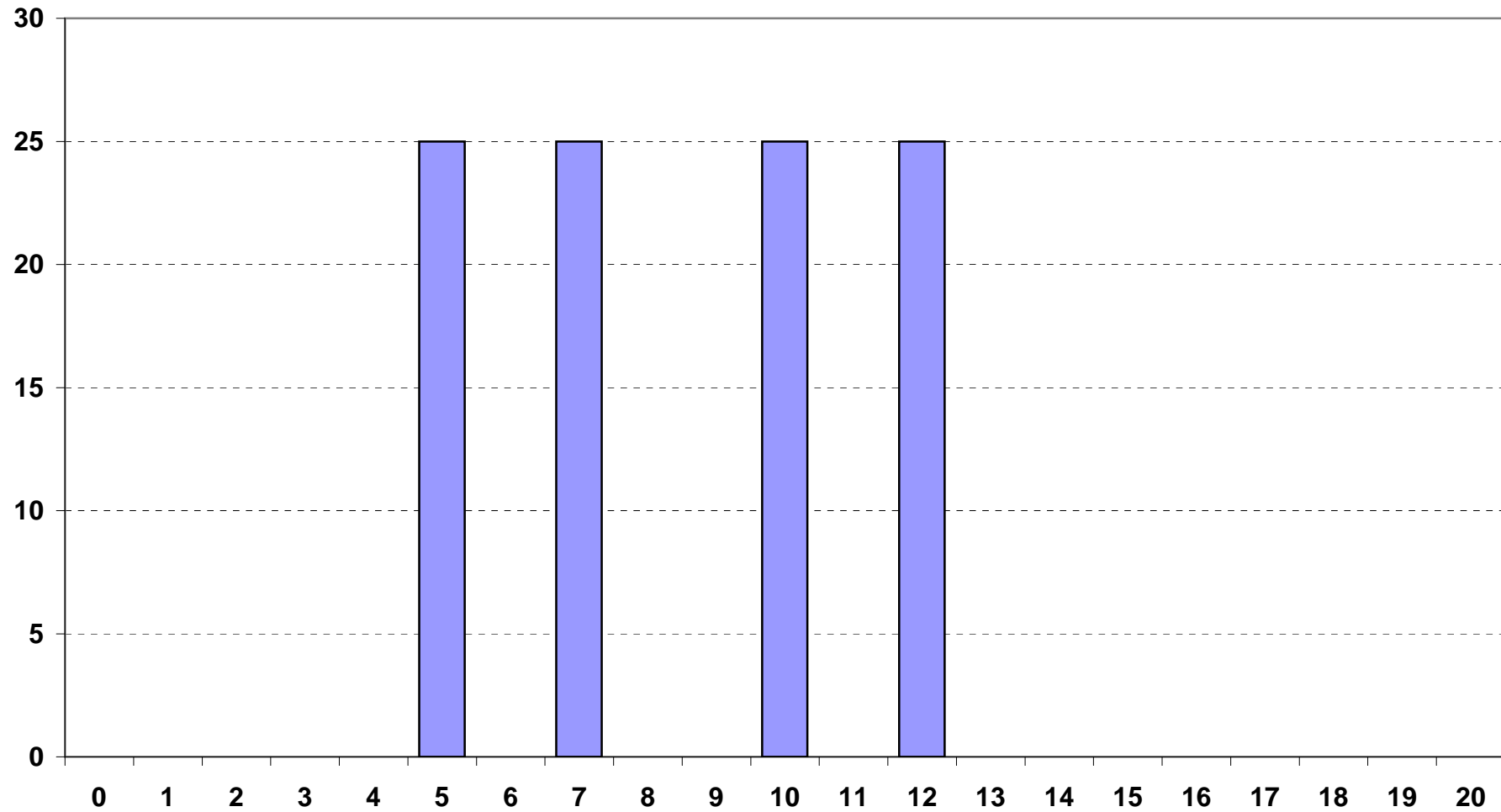

Rozkład wyników punktowych z części II etapu pisemnego w okręgu OKE we Wrocławiu

■ 722_02_ OPERATOR OBRABIAREK SKRAWAJĄCYCH (liczba zdających: 70)

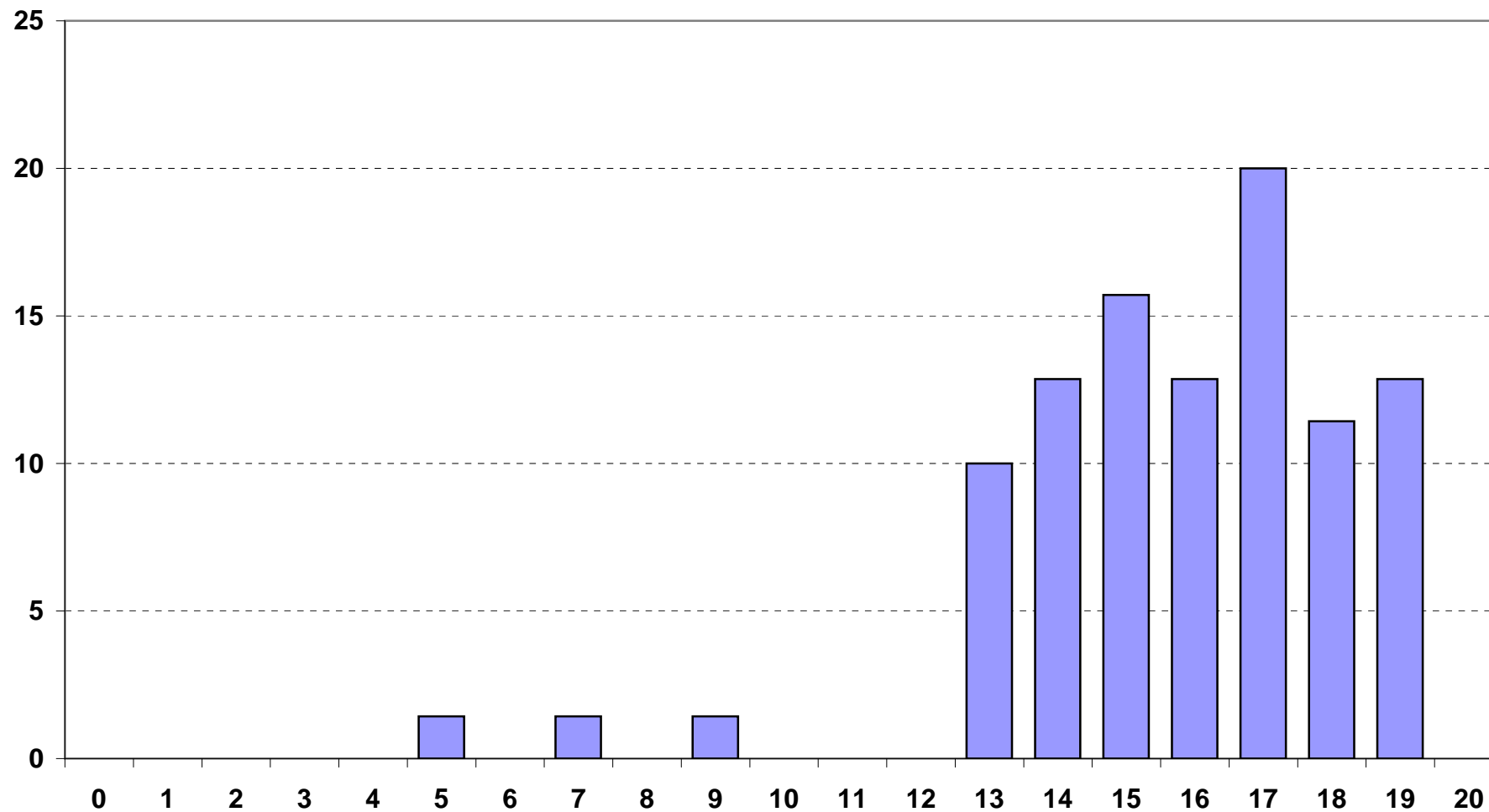

Rozkład wyników punktowych z części II etapu pisemnego w okręgu OKE we Wrocławiu

■ 722_03_ ŚLUSARZ (liczba zdających: 216)

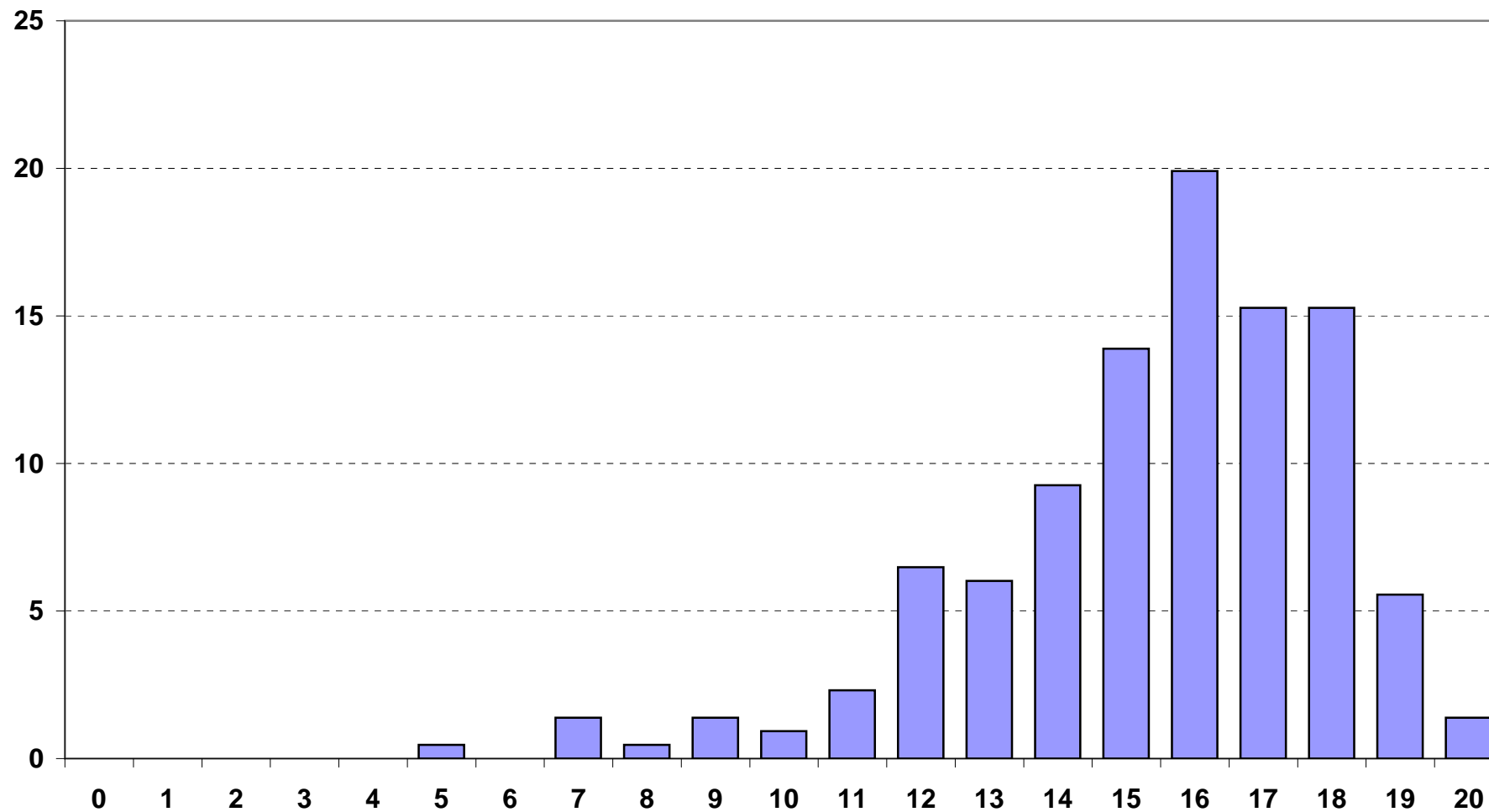

Rozkład wyników punktowych z części II etapu pisemnego w okręgu OKE we Wrocławiu

■ 723_02_ MECHANIK - MONTER MASZYN I URZĄDZEŃ (liczba zdających: 81)

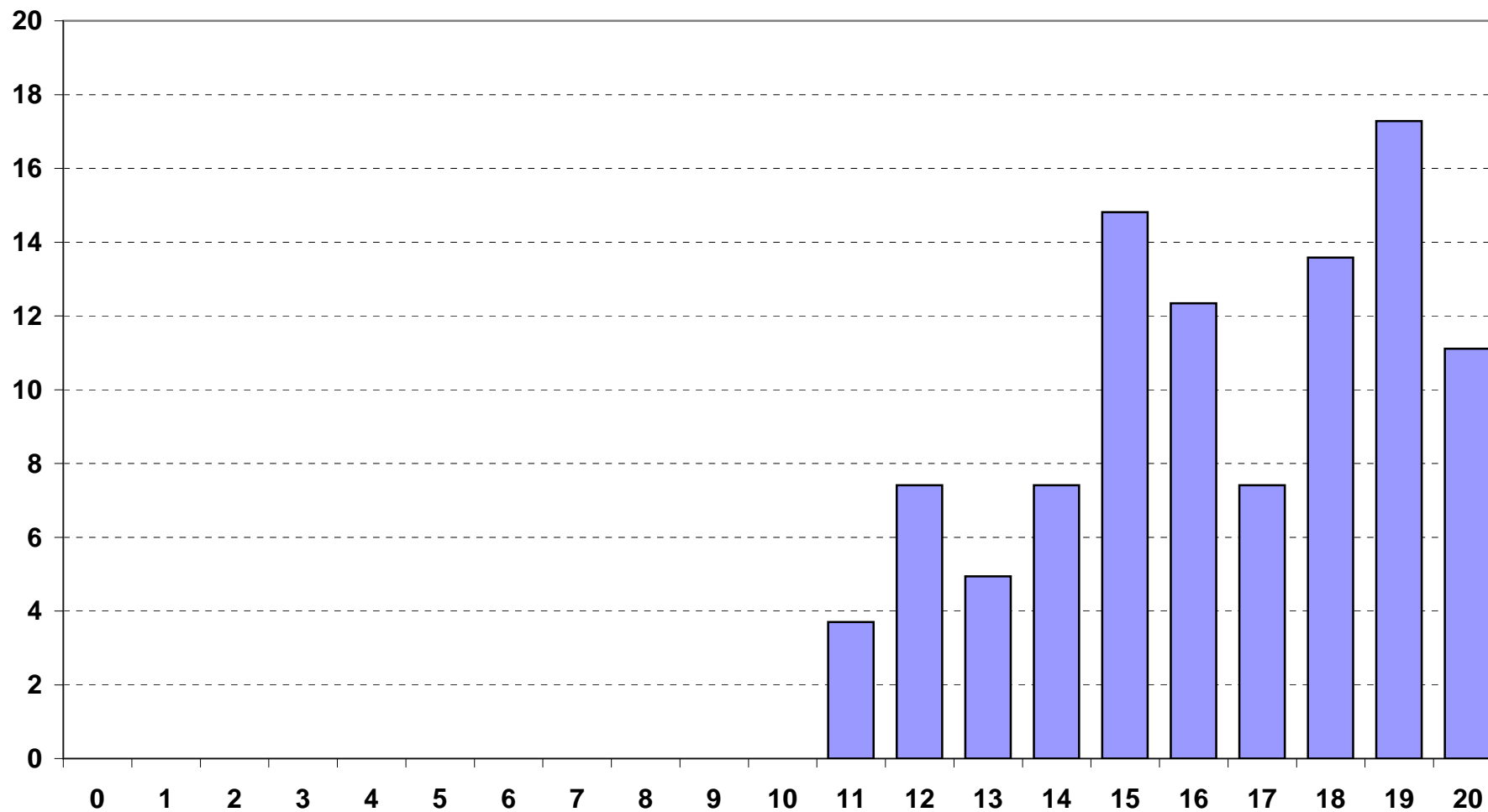

Rozkład wyników punktowych z części II etapu pisemnego w okręgu OKE we Wrocławiu

■ 723_03_ MECHANIK - OPERATOR POJAZDÓW I MASZYN ROLNICZYCH (liczba zdających: 48)

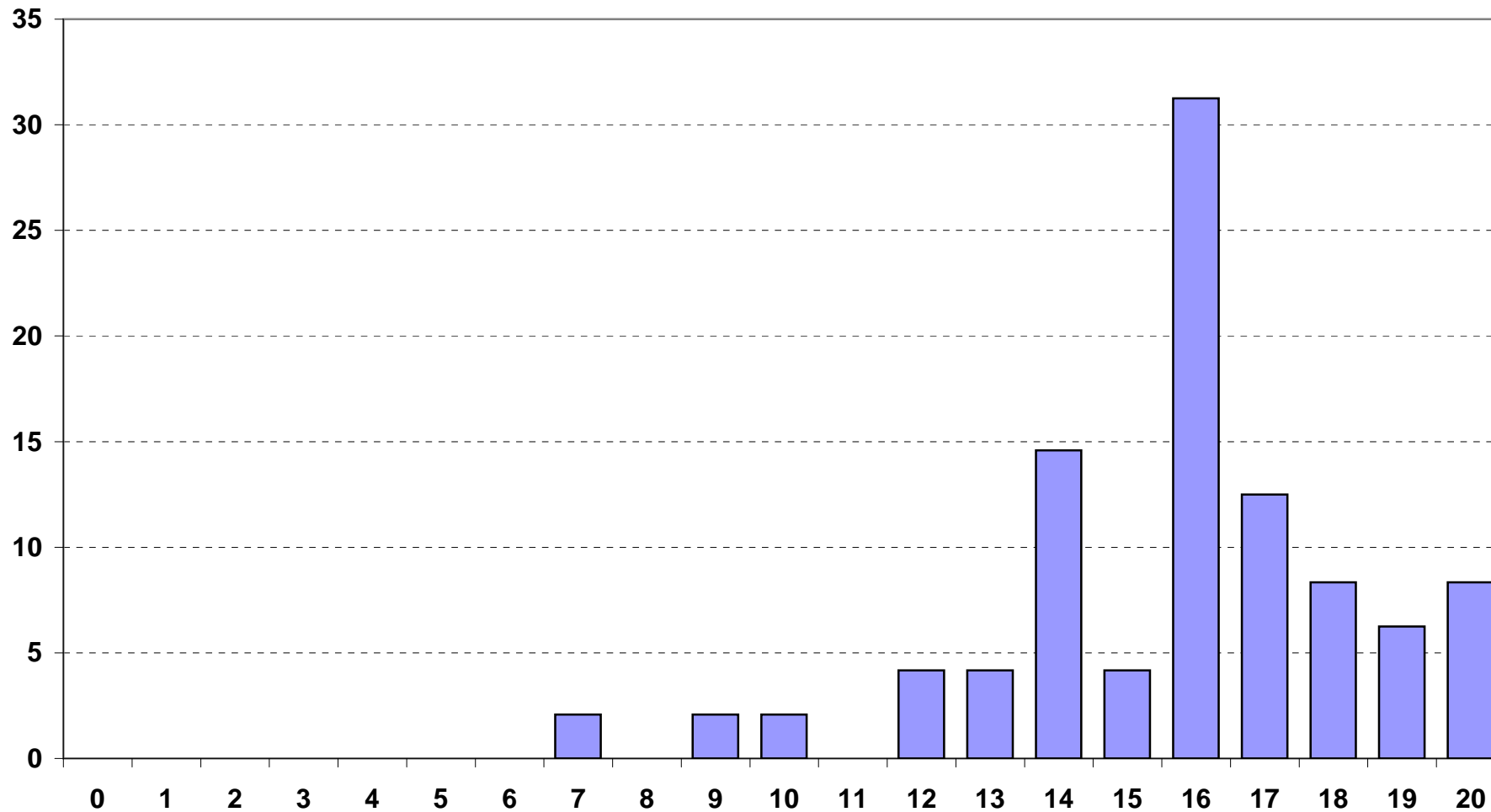

Rozkład wyników punktowych z części II etapu pisemnego w okręgu OKE we Wrocławiu

■ 723_04_ MECHANIK POJAZDÓW SAMOCHODOWYCH (liczba zdających: 477)

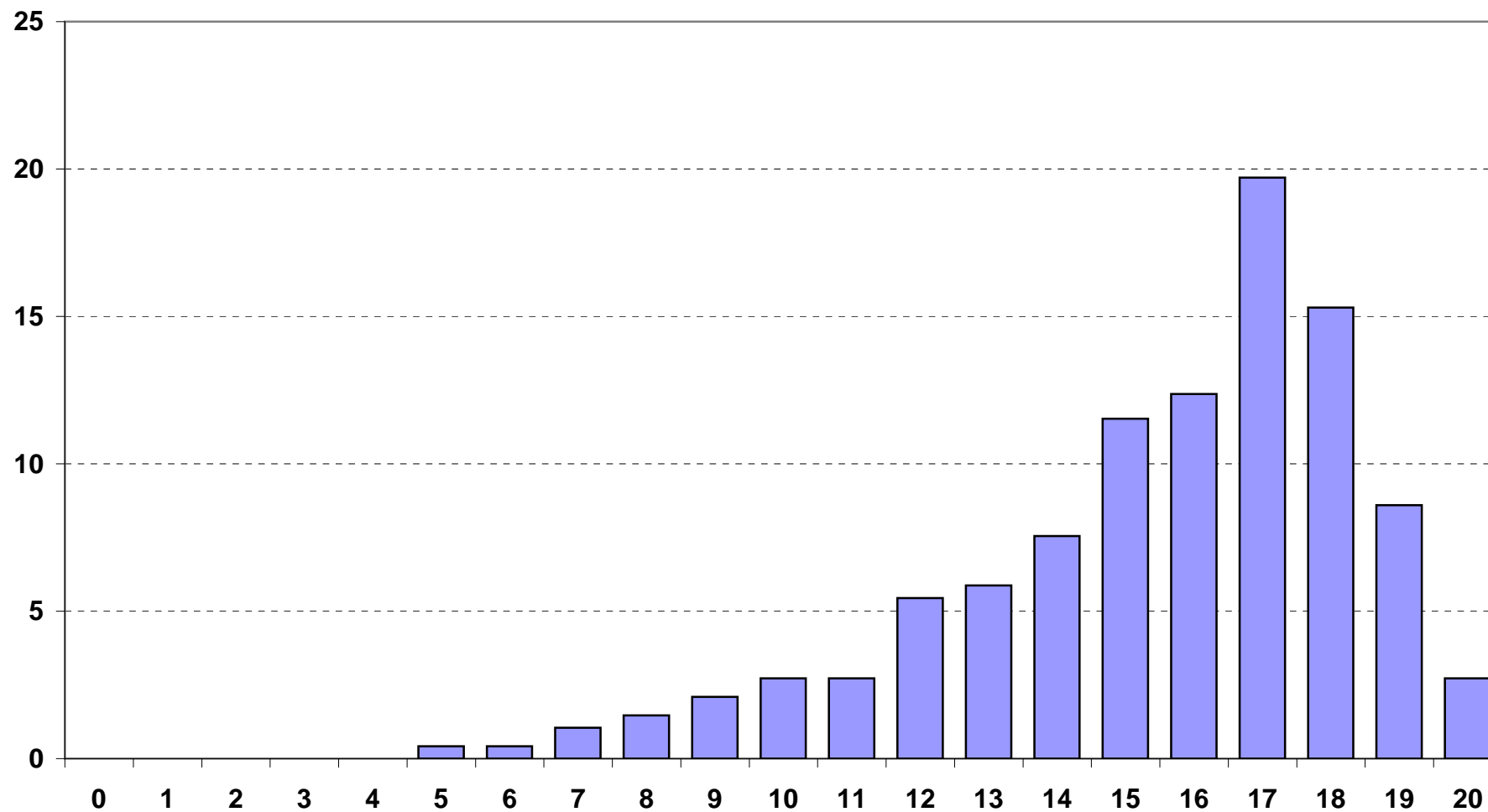

Rozkład wyników punktowych z części II etapu pisemnego w okręgu OKE we Wrocławiu

■ 724_01_ ELEKTRYK (liczba zdających: 158)

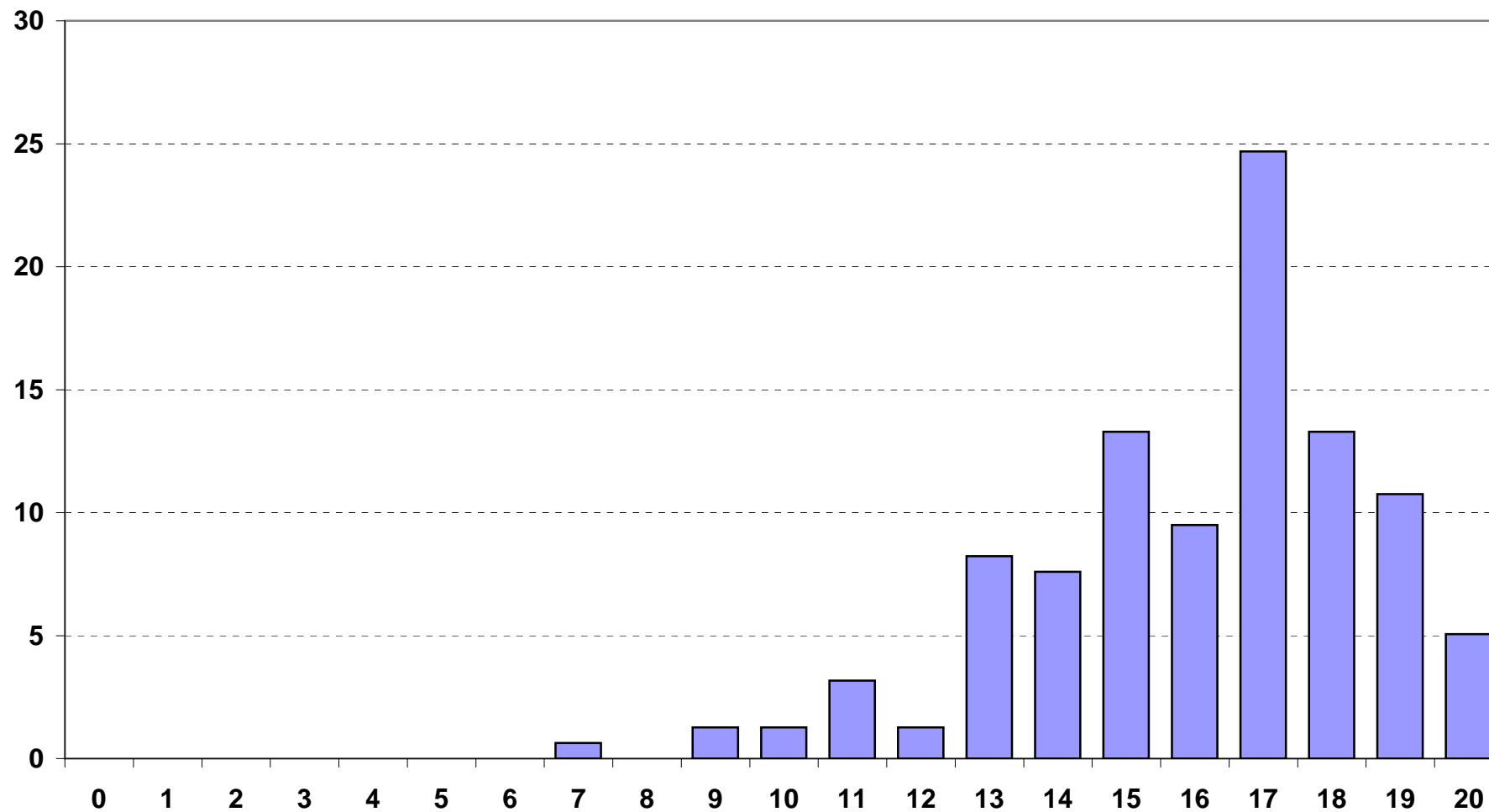

Rozkład wyników punktowych z części II etapu pisemnego w okręgu OKE we Wrocławiu

■ 724_02_ ELEKTROMECHANIK POJAZDÓW SAMOCHODOWYCH (liczba zdających: 131)

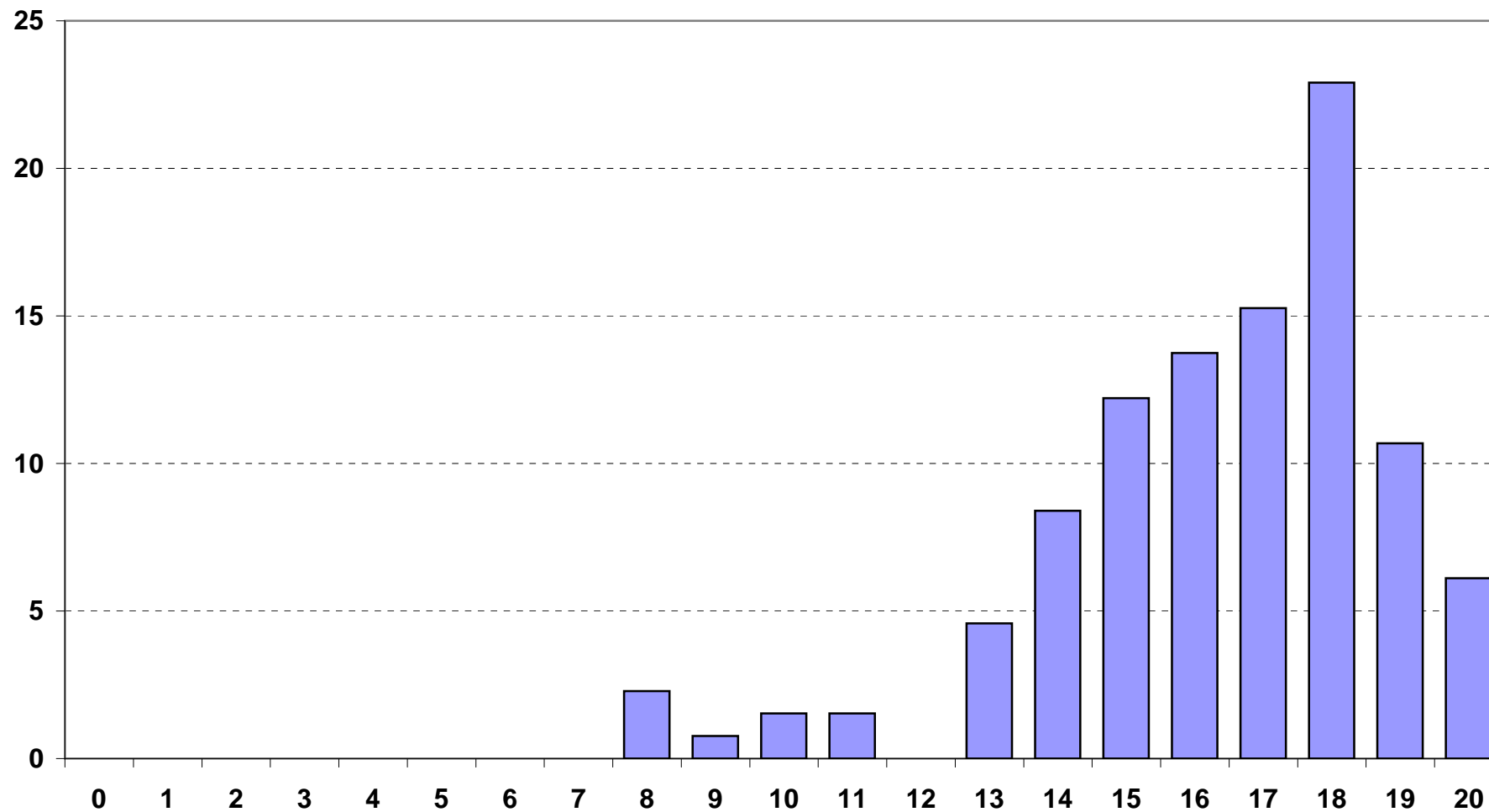

Rozkład wyników punktowych z części II etapu pisemnego w okręgu OKE we Wrocławiu

■ 724_05_ ELEKTROMECHANIK (liczba zdających: 44)

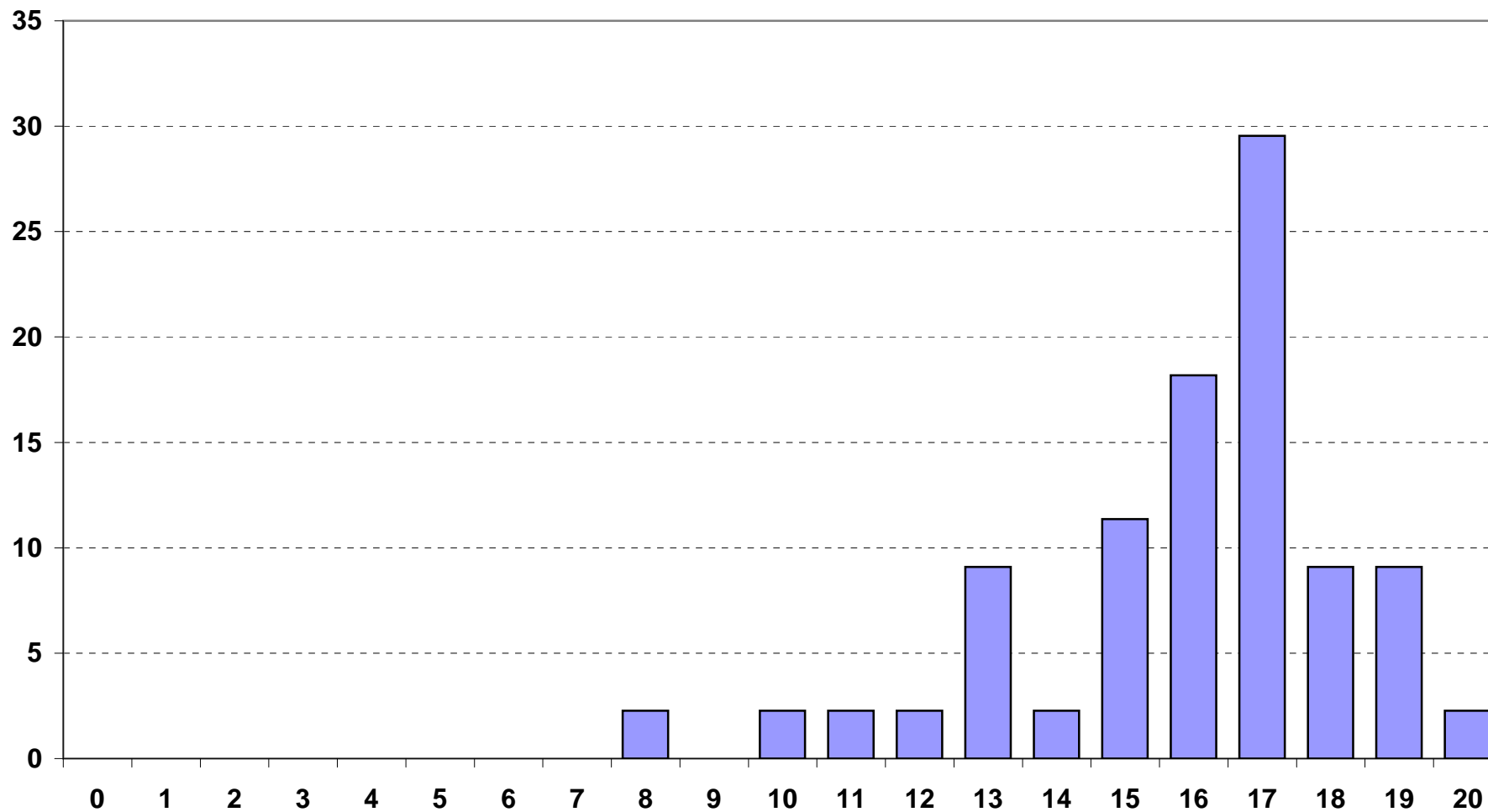

Rozkład wyników punktowych z części II etapu pisemnego w okręgu OKE we Wrocławiu

■ 725_01_ MONTER - ELEKTRONIK (liczba zdających: 59)

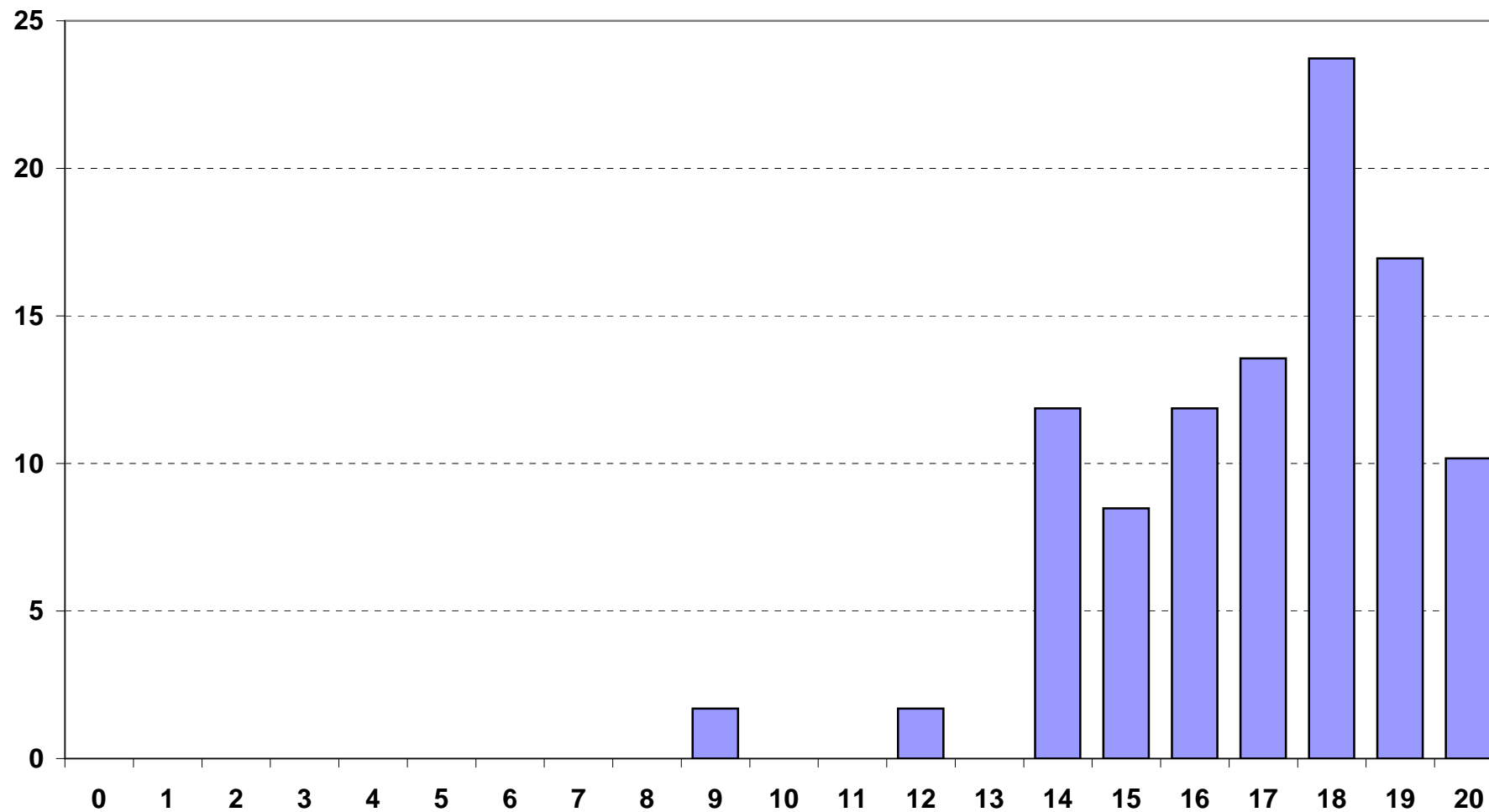

Rozkład wyników punktowych z części II etapu pisemnego w okręgu OKE we Wrocławiu

■ 725_02_ MONTER SIECI I URZĄDZEŃ TELEKOMUNIKACYJNYCH (liczba zdających: 16)

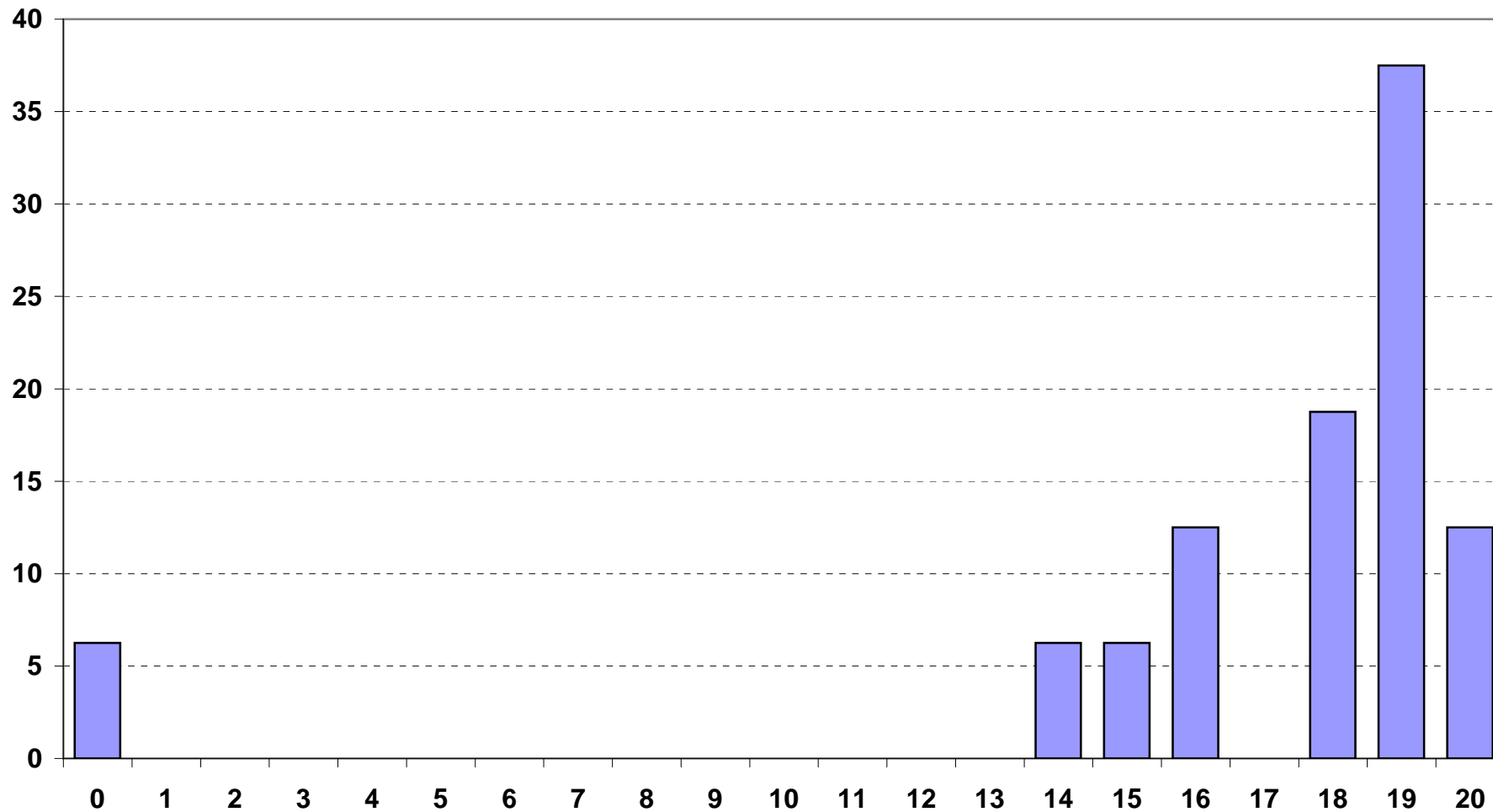

Rozkład wyników punktowych z części II etapu pisemnego w okręgu OKE we Wrocławiu

■ 725_03_ MONTER - MECHATRONIK (liczba zdających: 9)

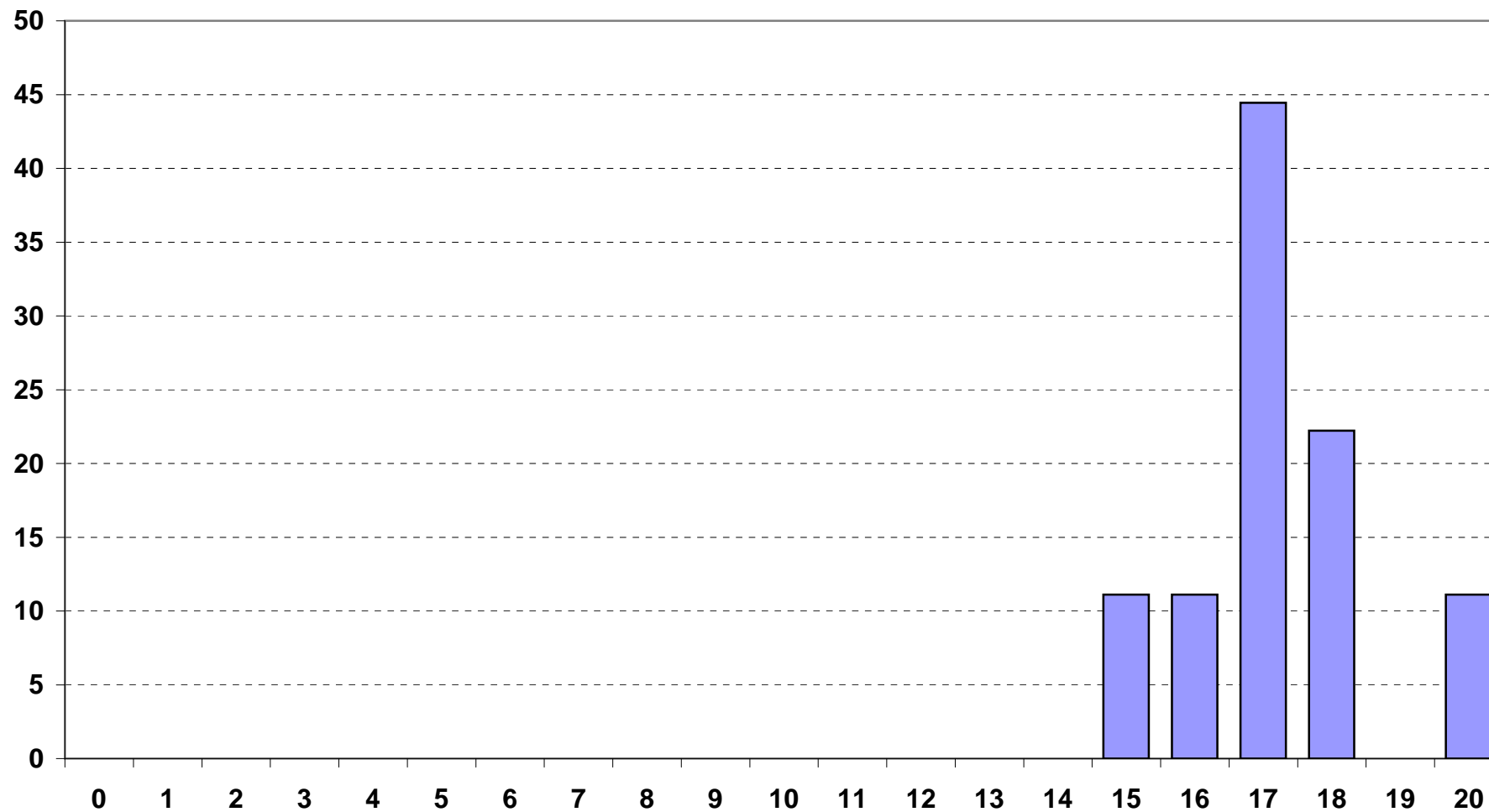

Rozkład wyników punktowych z części II etapu pisemnego w okręgu OKE we Wrocławiu

■ 731_01_ MECHANIK AUTOMATYKI PRZEMYSŁOWEJ I URZĄDZEŃ PRECYZYJNYCH (liczba zdających: 1)

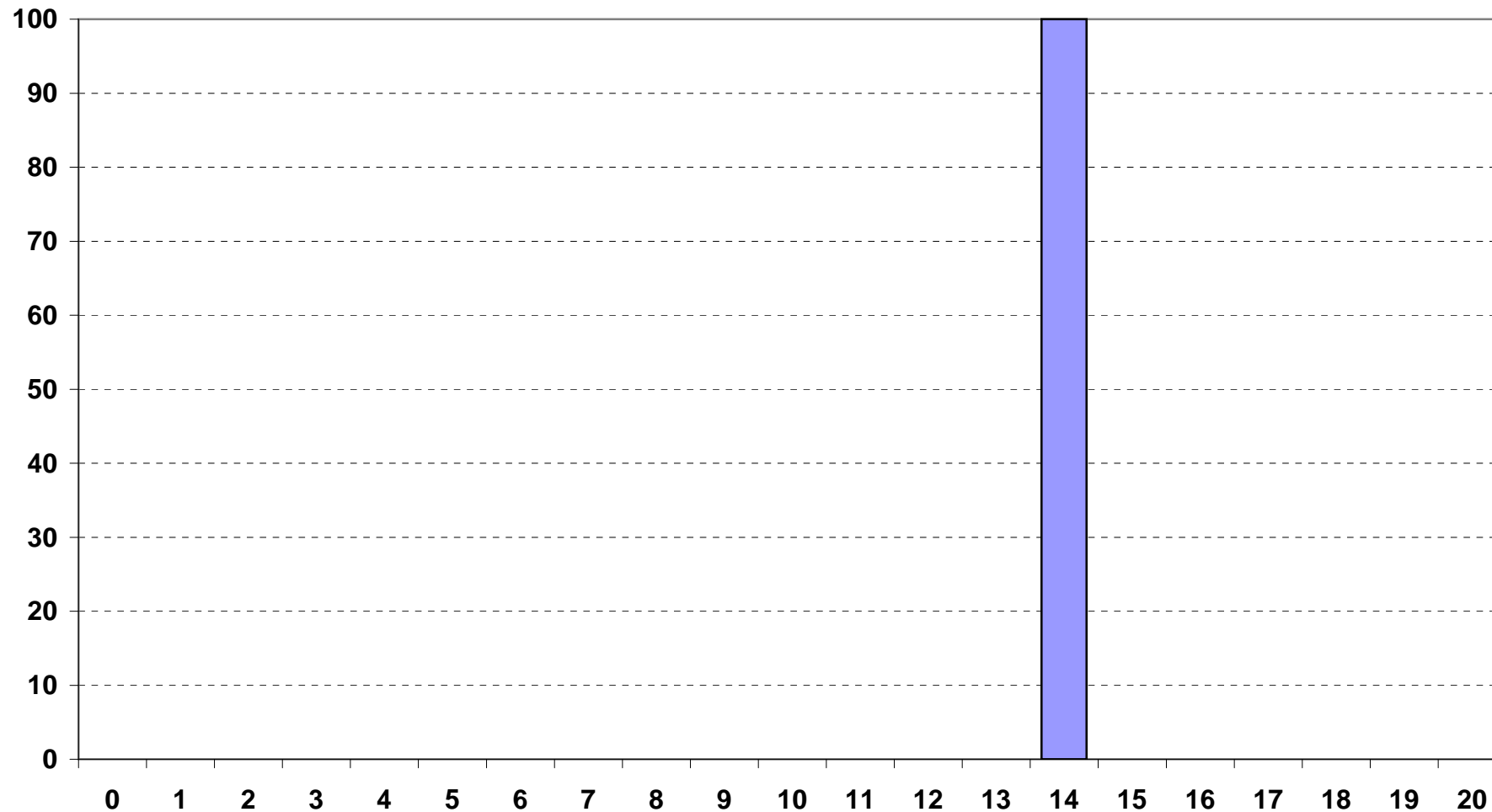

Rozkład wyników punktowych z części II etapu pisemnego w okręgu OKE we Wrocławiu

■ 731_04_ OPTYK MECHANIK (liczba zdających: 1)

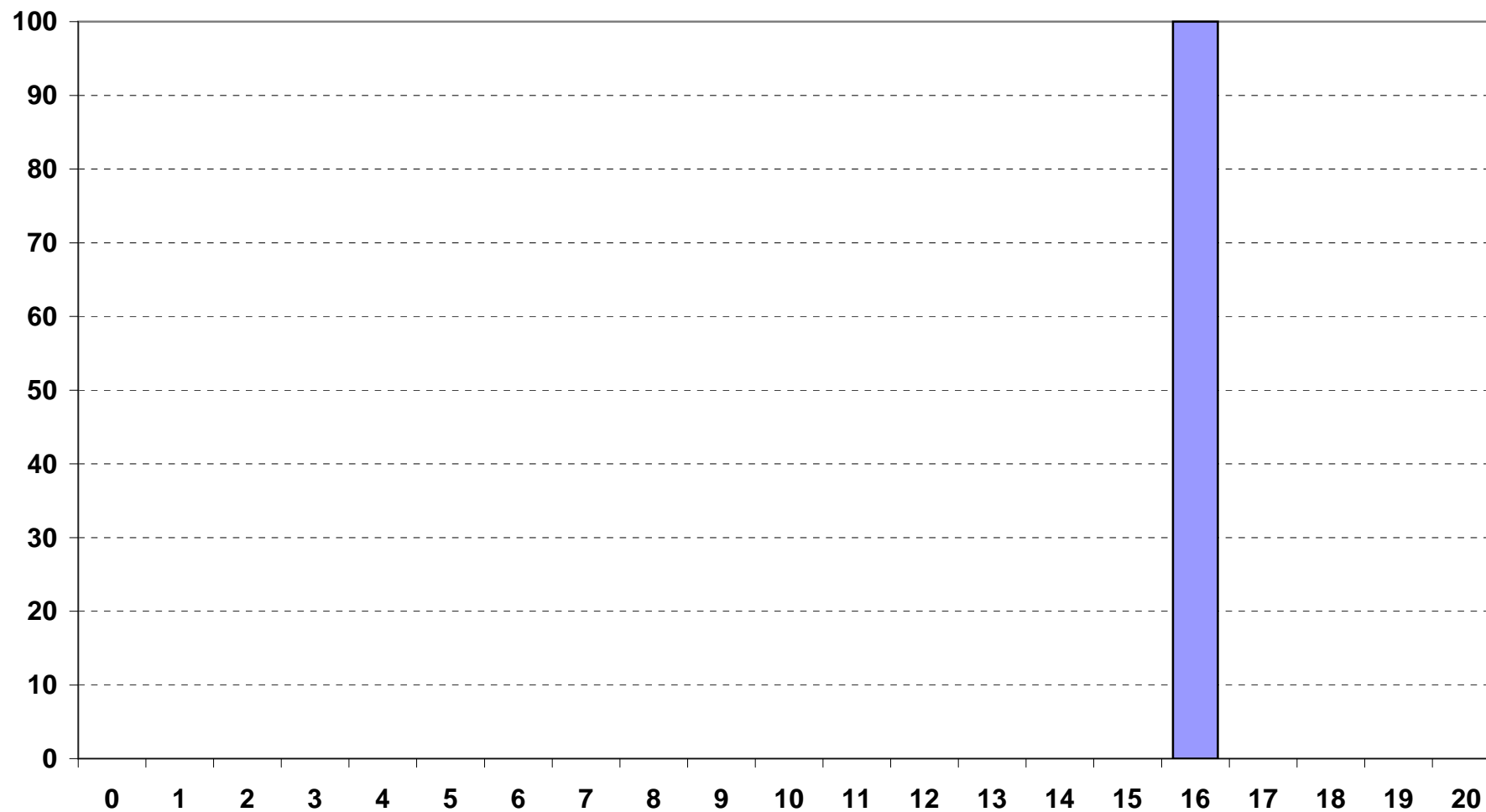

Rozkład wyników punktowych z części II etapu pisemnego w okręgu OKE we Wrocławiu

■ 734_02_ INTROLIGATOR (liczba zdających: 9)

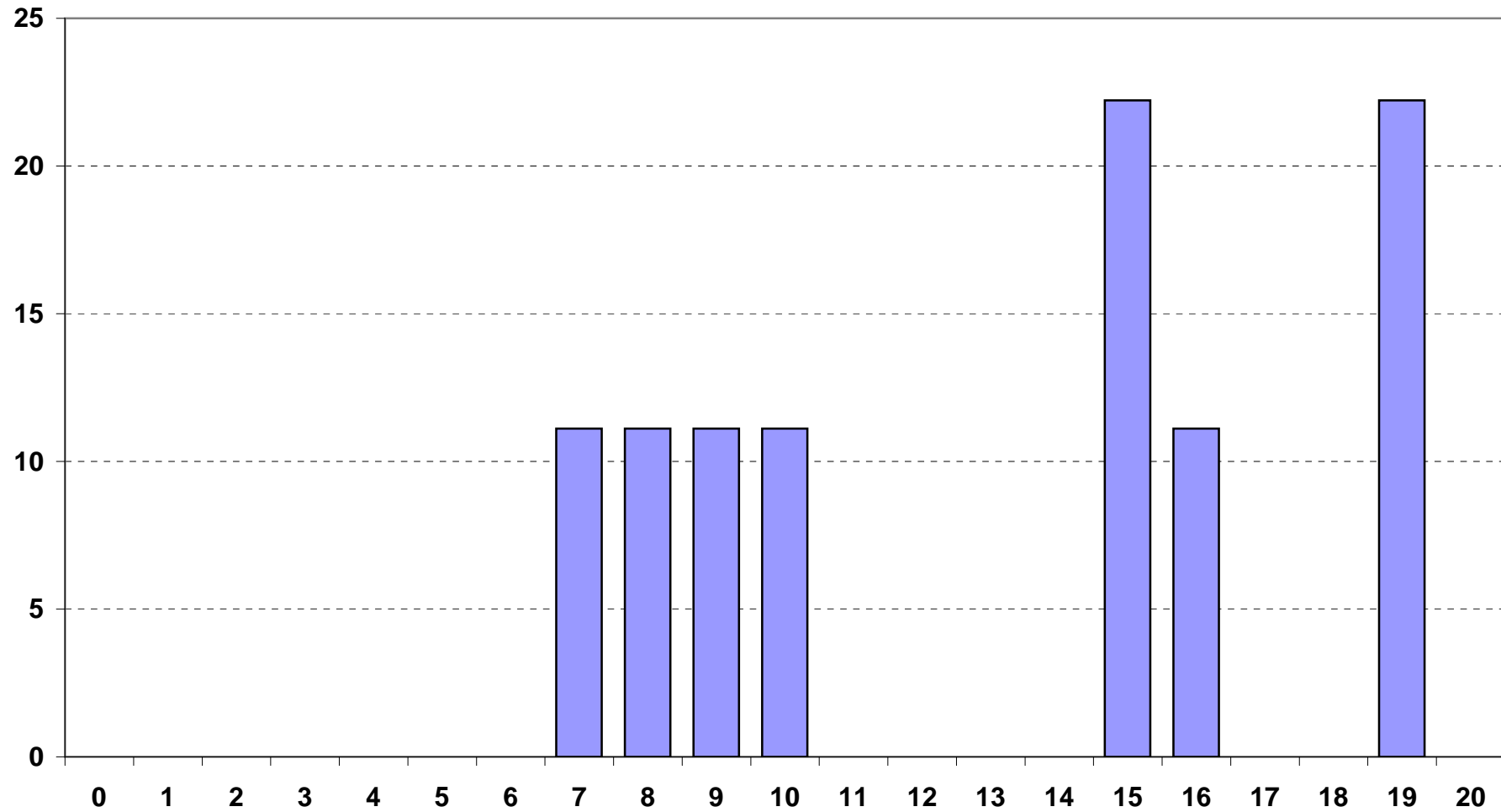

Rozkład wyników punktowych z części II etapu pisemnego w okręgu OKE we Wrocławiu

■ 741_01_ CUKIERNIK (liczba zdających: 44)

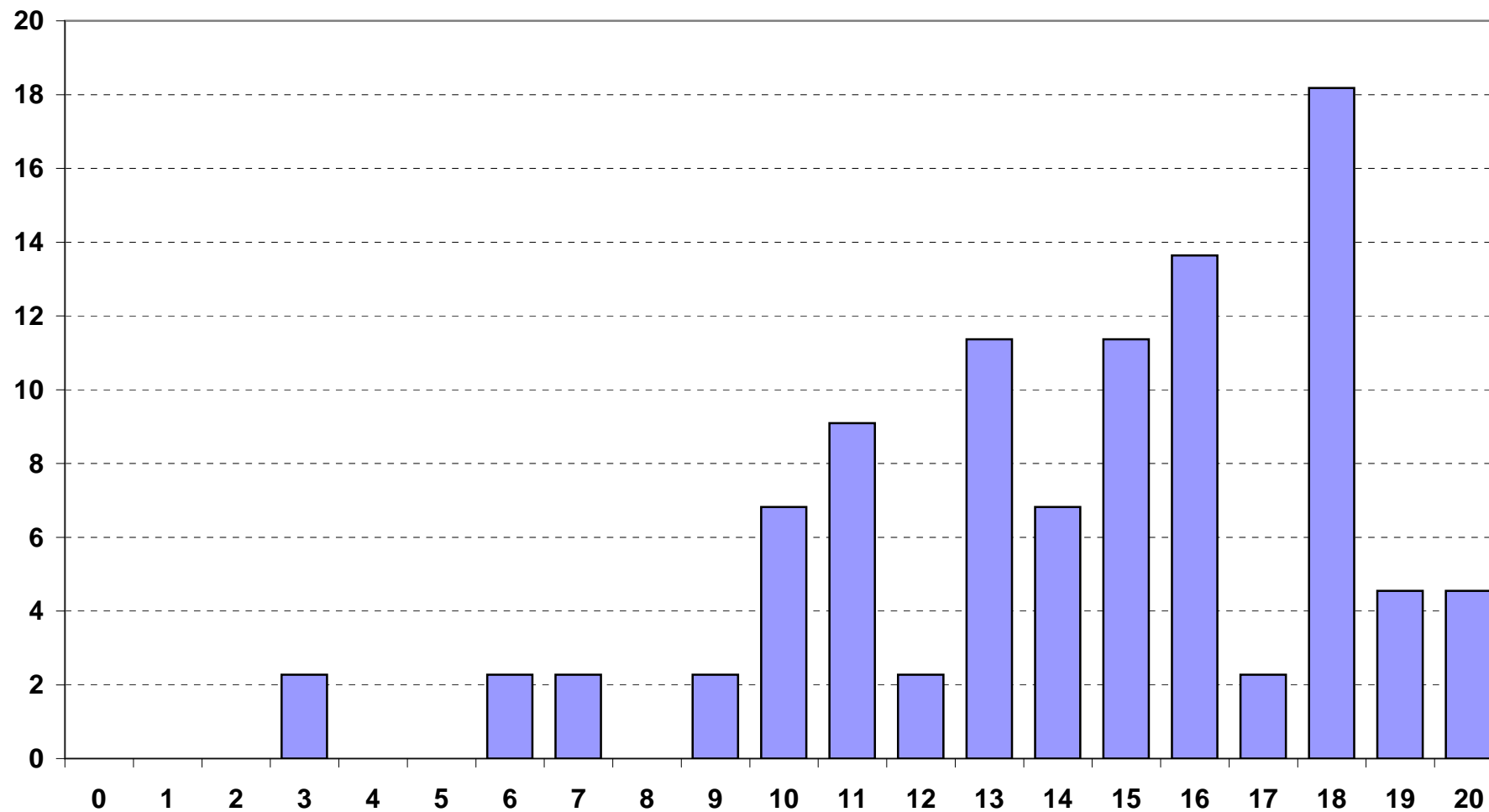

Rozkład wyników punktowych z części II etapu pisemnego w okręgu OKE we Wrocławiu

■ 741_02_PIEKARZ (liczba zdających: 23)

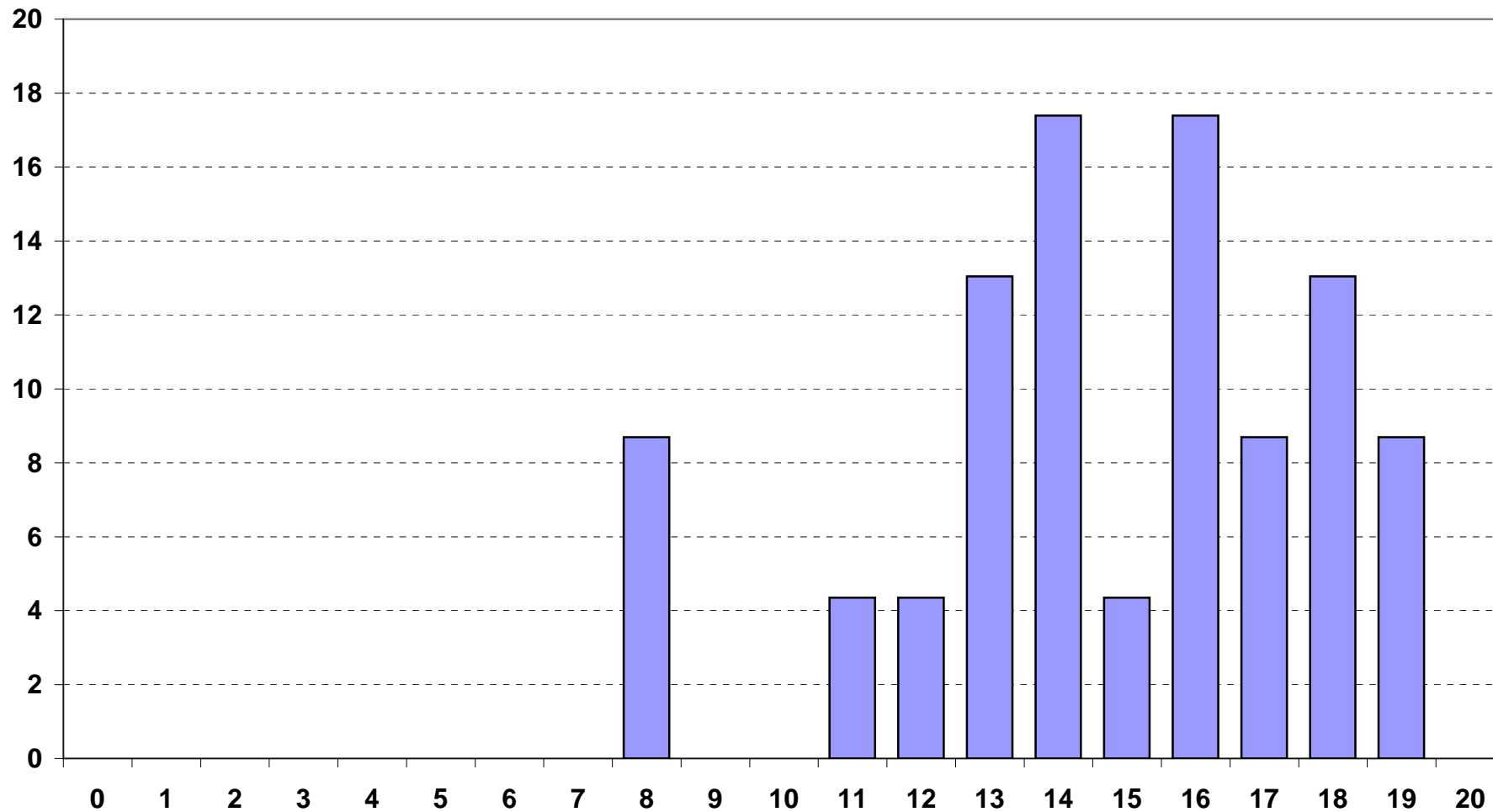

Rozkład wyników punktowych z części II etapu pisemnego w okręgu OKE we Wrocławiu

■ 741_03_ RZEŹNIK - WĘDLINIARZ (liczba zdających: 3)

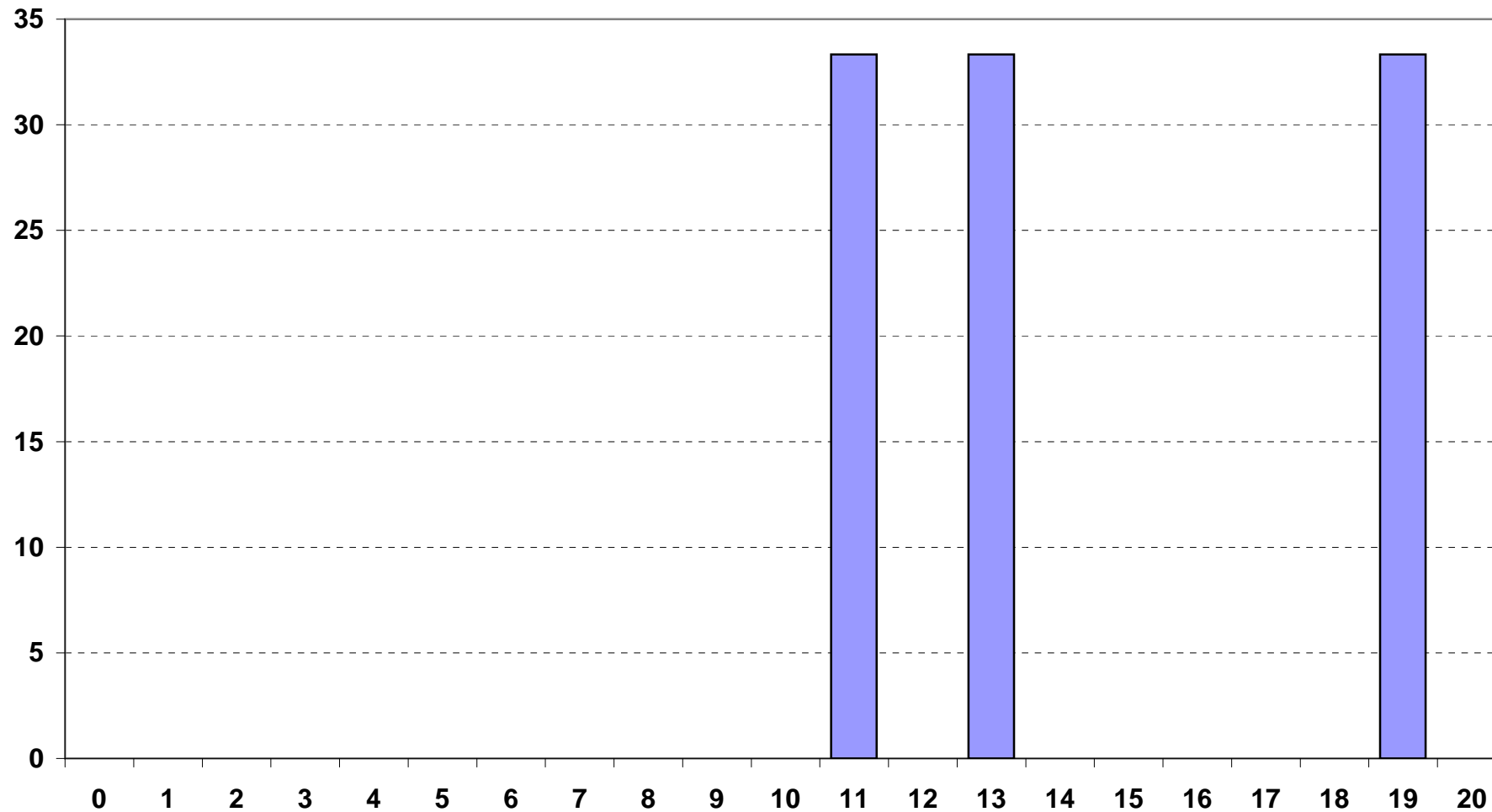

Rozkład wyników punktowych z części II etapu pisemnego w okręgu OKE we Wrocławiu

■ 742_01_ STOLARZ (liczba zdających: 53)

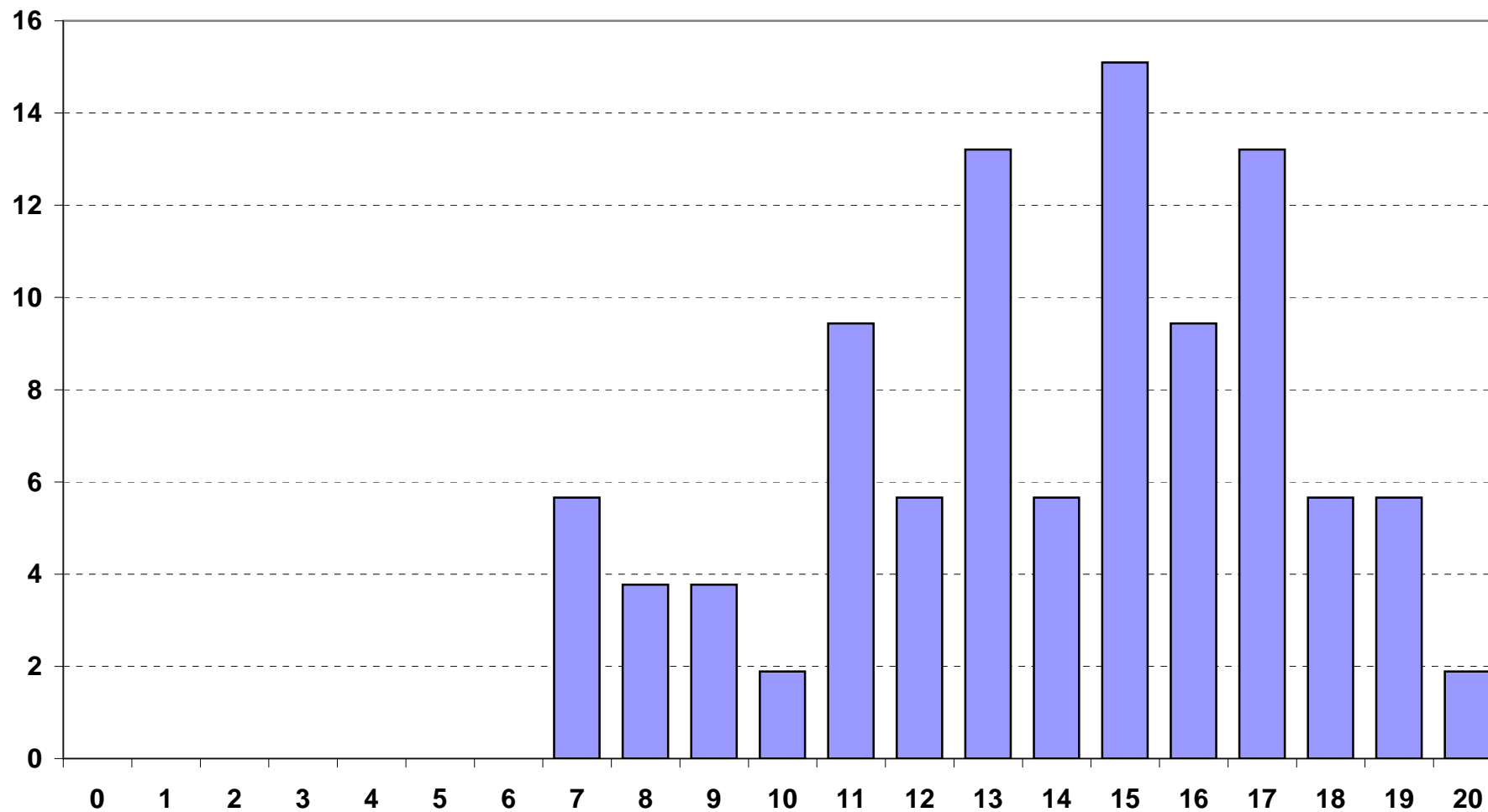

Rozkład wyników punktowych z części II etapu pisemnego w okręgu OKE we Wrocławiu

■ 743_01_ KRAWIEC (liczba zdających: 31)

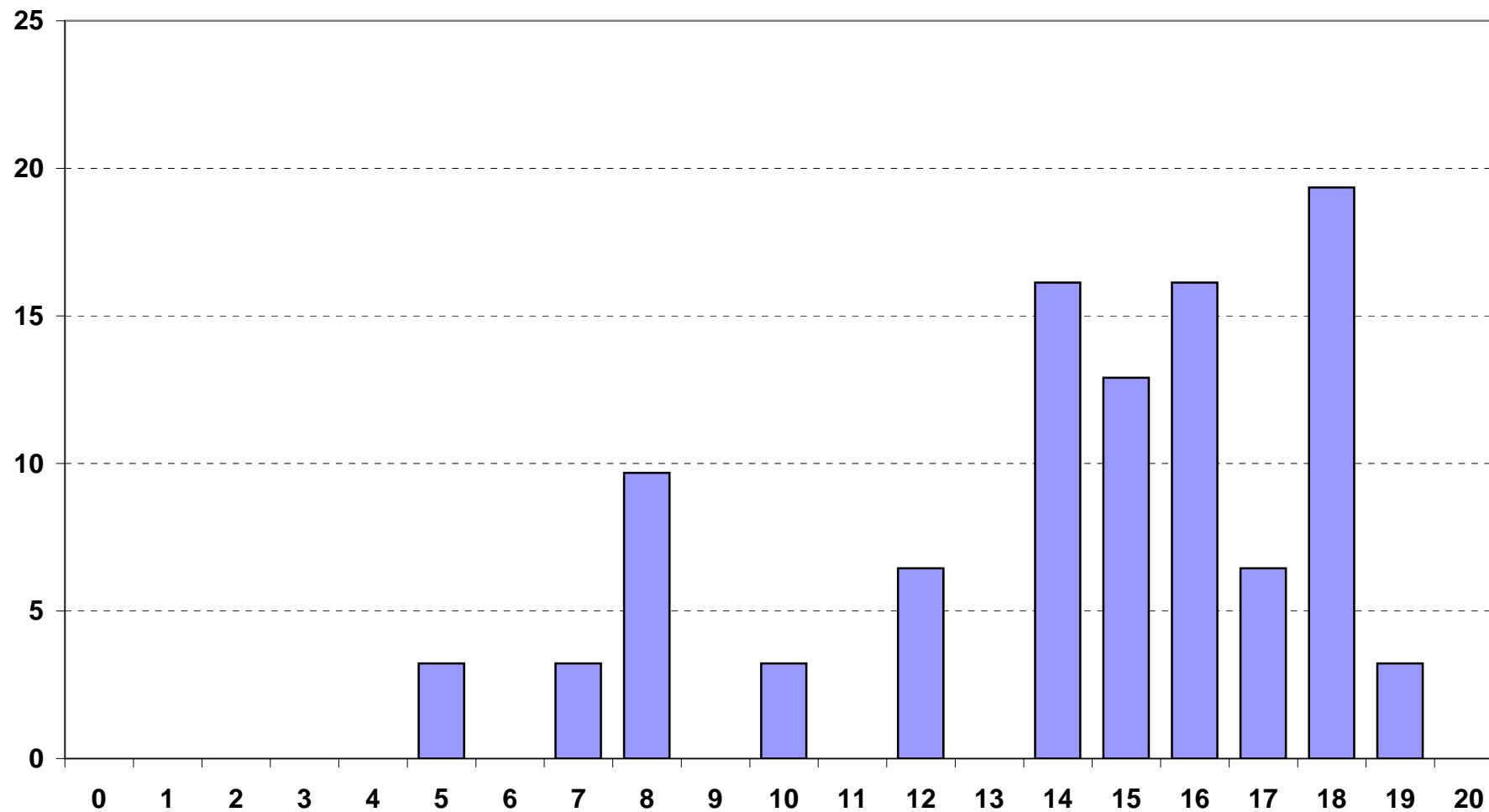

Rozkład wyników punktowych z części II etapu pisemnego w okręgu OKE we Wrocławiu

■ 743_04_ RĘKODZIELNIK WYROBÓW WŁÓKIENNICZYCH (liczba zdających: 4)

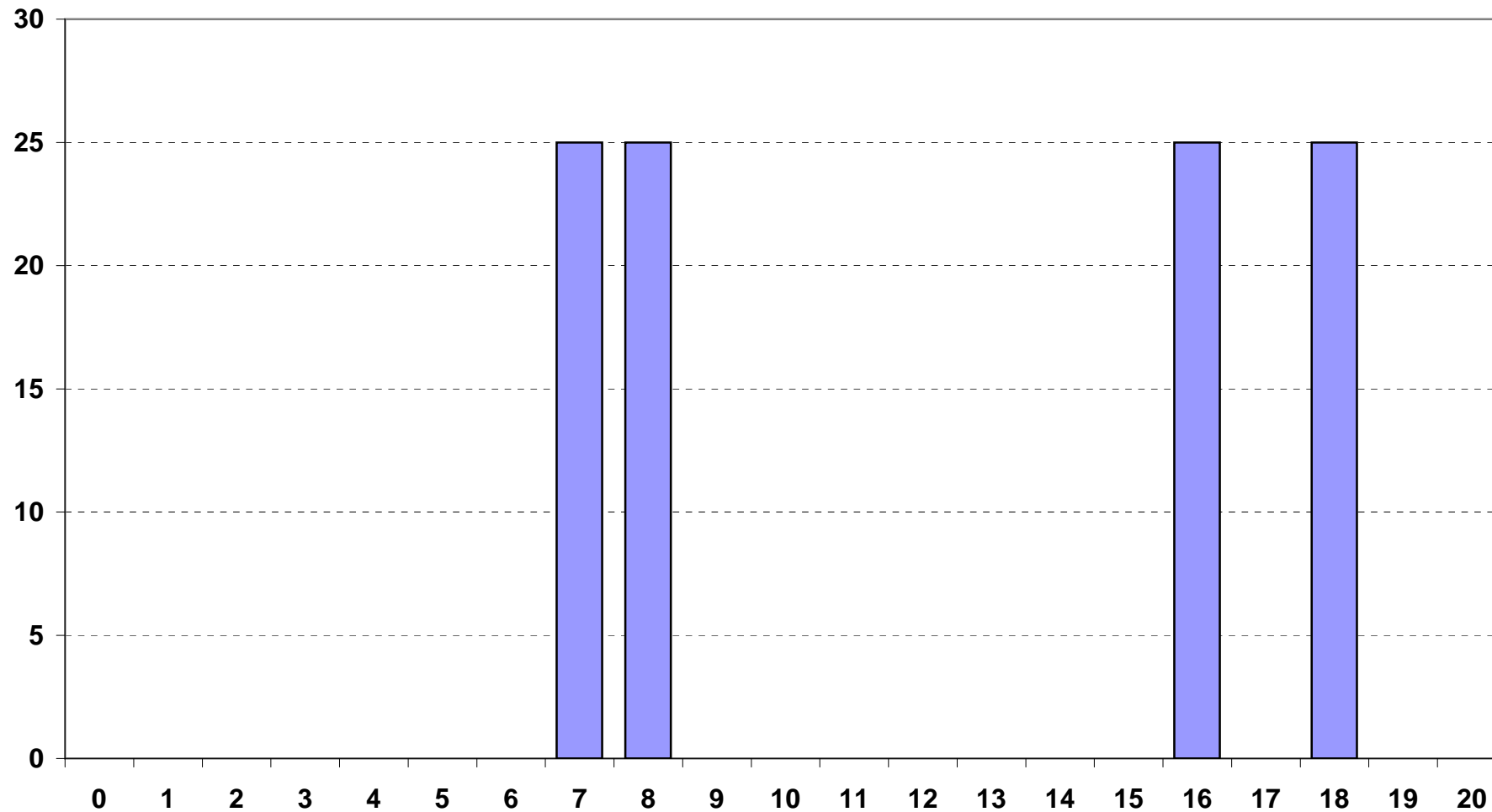

Rozkład wyników punktowych z części II etapu pisemnego w okręgu OKE we Wrocławiu

■ 744_01_ KALETNIK (liczba zdających: 1)

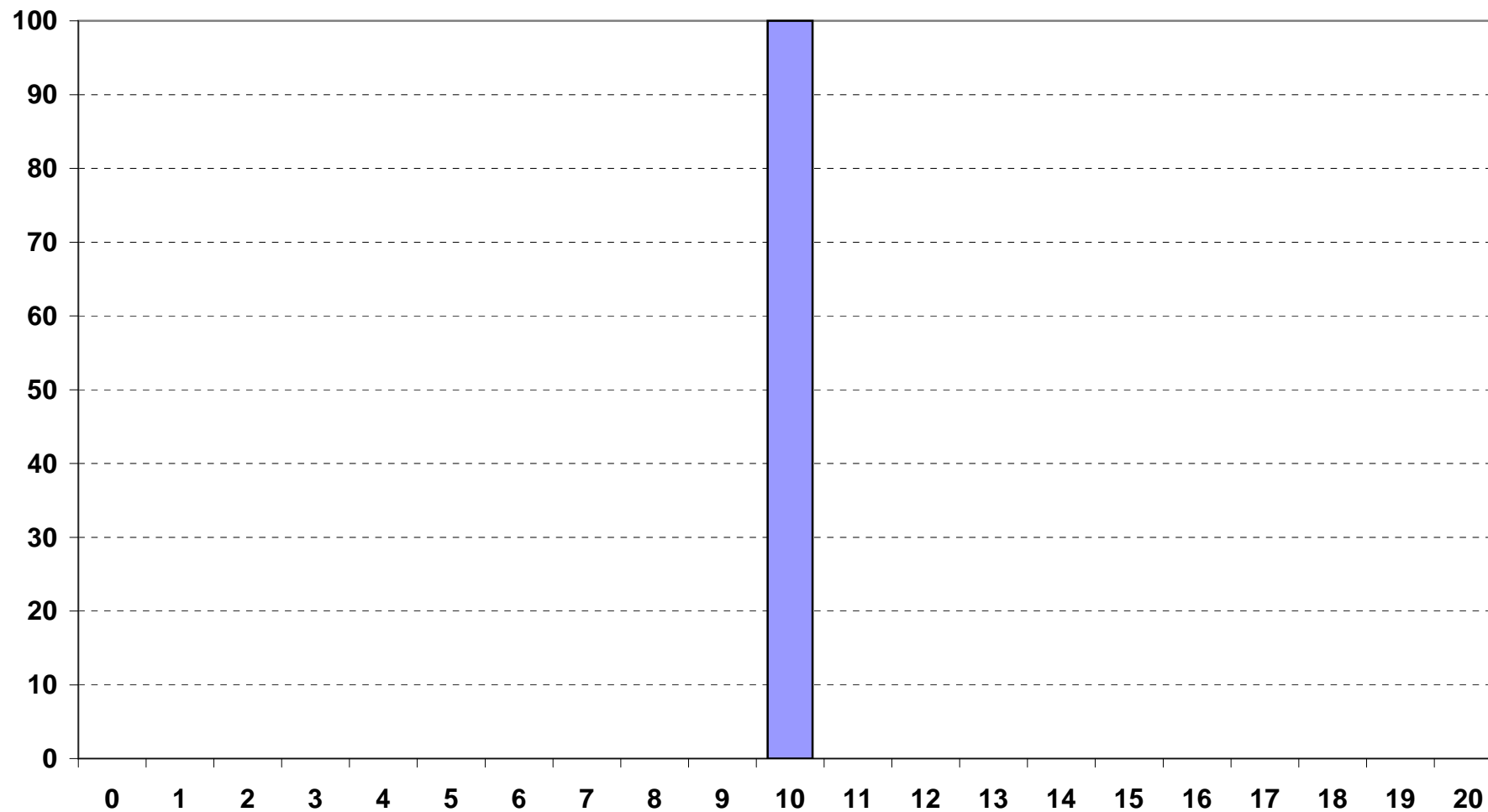

Rozkład wyników punktowych z części II etapu pisemnego w okręgu OKE we Wrocławiu

■ 913_01_ PRACOWNIK POMOCNICZY OBSŁUGI HOTELOWEJ (liczba zdających: 12)

