

2. Wyniki egzaminu z poszczególnych przedmiotów

Dane w tej części dotyczą tylko kategorii przystępujących po raz pierwszy do egzaminu maturalnego.

W tabelach przedstawiono podstawowe wyniki egzaminu maturalnego z poszczególnych przedmiotów (liczby zdających, wskaźniki zdawalności i średnie wyniki procentowe) według rodzaju i poziomu egzaminu w poszczególnych województwach i typach szkół.

Na wykresach przedstawiono wybrane wskaźniki zdawalności egzaminów obowiązkowych oraz średnie wyniki pkt z wybranych przedmiotów (o dużej liczbie zdających) i poziomów egzaminu.

Objaśnienia do tabel:

Liczba zdających - liczba osób, które przystąpiły do egzaminu z danego przedmiotu według rodzajów egzaminu

Uzyskali co najmniej 30% pkt - liczba i procent osób, które uzyskały z egzaminu z danego przedmiotu obowiązkowego co najmniej 30% punktów możliwych do zdobycia.

Średni wynik procentowy - średnia arytmetyczna wyników wyrażonych w procentach liczby punktów możliwych do zdobycia na egzaminie z danego przedmiotu i poziomu.

W tabelach uwzględniono wyniki finalistów i laureatów olimpiad przedmiotowych (100% pkt możliwych do zdobycia z odpowiedniego egzaminu).

Uwzględniono wyniki uzyskane w sesji majowej, czerwcowej i sierpniowej. (w sesji sierpniowej - tylko wyniki wyższe niż uzyskane wcześniej).

Uwaga:

W części I. Sprawozdania (Komentarze do wyników egzaminu) wykorzystywano tylko dane według stanu na dzień 30 czerwca.

2. Wyniki egzaminu z poszczególnych przedmiotów

Tabele:

nr str pdf

Dane z PISEMNEGO egzaminu maturalnego w 2011 r. wg przedmiotów	3
Dane z PISEMNEGO egzaminu maturalnego w 2011 r. wg przedmiotów	4
Dane z USTNEGO egzaminu maturalnego w 2011 r. wg przedmiotów	5
Dane z PISEMNEGO egzaminu maturalnego w 2011 r. wg przedmiotów - JĘZYK POLSKI	6
Dane z PISEMNEGO egzaminu maturalnego w 2011 r. wg przedmiotów - JĘZYK UKRAIŃSKI	7
Dane z PISEMNEGO egzaminu maturalnego w 2011 r. wg przedmiotów - JĘZYK ANGIELSKI	8
Dane z PISEMNEGO egzaminu maturalnego w 2011 r. wg przedmiotów - JĘZYK ANGIELSKI DWUJĘZYCZNY	9
Dane z PISEMNEGO egzaminu maturalnego w 2011 r. wg przedmiotów - JĘZYK FRANCUSKI	10
Dane z PISEMNEGO egzaminu maturalnego w 2011 r. wg przedmiotów - JĘZYK FRANCUSKI DWUJĘZYCZNY	11
Dane z PISEMNEGO egzaminu maturalnego w 2011 r. wg przedmiotów - JĘZYK HISPANSKI	12
Dane z PISEMNEGO egzaminu maturalnego w 2011 r. wg przedmiotów - JĘZYK HISPANSKI DWUJĘZYCZNY	13
Dane z PISEMNEGO egzaminu maturalnego w 2011 r. wg przedmiotów - JĘZYK NIEMIECKI	14
Dane z PISEMNEGO egzaminu maturalnego w 2011 r. wg przedmiotów - JĘZYK NIEMIECKI DWUJĘZYCZNY	15
Dane z PISEMNEGO egzaminu maturalnego w 2011 r. wg przedmiotów - JĘZYK ROSYJSKI	16
Dane z PISEMNEGO egzaminu maturalnego w 2011 r. wg przedmiotów - JĘZYK WŁOSKI	17
Dane z PISEMNEGO egzaminu maturalnego w 2011 r. wg przedmiotów - MATEMATYKA	18
Dane z PISEMNEGO egzaminu maturalnego w 2011 r. wg przedmiotów - BIOLOGIA	19
Dane z PISEMNEGO egzaminu maturalnego w 2011 r. wg przedmiotów - CHEMIA	20
Dane z PISEMNEGO egzaminu maturalnego w 2011 r. wg przedmiotów - FILOZOFIA	21
Dane z PISEMNEGO egzaminu maturalnego w 2011 r. wg przedmiotów - FIZYKA I ASTRONOMIA	22
Dane z PISEMNEGO egzaminu maturalnego w 2011 r. wg przedmiotów - GEOGRAFIA	23
Dane z PISEMNEGO egzaminu maturalnego w 2011 r. wg przedmiotów - HISTORIA	24
Dane z PISEMNEGO egzaminu maturalnego w 2011 r. wg przedmiotów - HISTORIA MUZYKI	25
Dane z PISEMNEGO egzaminu maturalnego w 2011 r. wg przedmiotów - HISTORIA SZTUKI	26
Dane z PISEMNEGO egzaminu maturalnego w 2011 r. wg przedmiotów - INFORMATYKA	27
Dane z PISEMNEGO egzaminu maturalnego w 2011 r. wg przedmiotów - JĘZYK ŁACIŃSKI I KULTURA ANTYCZNA	28
Dane z PISEMNEGO egzaminu maturalnego w 2011 r. wg przedmiotów - WIEDZA O SPOŁECZESTWIE	29
Dane z PISEMNEGO egzaminu maturalnego w 2011 r. wg przedmiotów - WIEDZA O TAŃCU	30

Wykresy:

Zdawalność egzaminów pisemnych (obowiązkowych) w 2011 r. wg przedmiotów	31
Średni wynik pkt% z egzaminów pisemnych w 2011 r. wg przedmiotów - poziom podstawowy	32
Średni wynik pkt% z egzaminów pisemnych w 2011 r. wg przedmiotów - poziom rozszerzony	33
Zdawalność egzaminów pisemnych (obowiązkowych) w 2011 r. wg przedmiotów - miasta wojewódzkie	34
Średni wynik pkt% z egzaminów pisemnych w 2011 r. wg przedmiotów - poziom podstawowy - miasta wojewódzkie	35
Średni wynik pkt% z egzaminów pisemnych w 2011 r. wg przedmiotów - poziom rozszerzony - miasta wojewódzkie	36
Zdawalność egzaminów ustnych (obowiązkowych) w 2011 r. wg przedmiotów	37
Zdawalność egzaminu pisemnego z języka polskiego w 2011 r. wg typów szkół	38
Średni wynik pkt% z egzaminu pisemnego z języka polskiego w 2011 r. wg typów szkół - poziom podstawowy	39
Średni wynik pkt% z egzaminu pisemnego z języka polskiego w 2011 r. wg typów szkół - poziom rozszerzony	40
Zdawalność egzaminu pisemnego z języka angielskiego w 2011 r. wg typów szkół	41
Średni wynik pkt% z egzaminu pisemnego z języka angielskiego w 2011 r. wg typów szkół - poziom podstawowy	42
Średni wynik pkt% z egzaminu pisemnego z języka angielskiego w 2011 r. wg typów szkół - poziom rozszerzony	43
Zdawalność egzaminu pisemnego z języka niemieckiego w 2011 r. wg typów szkół	44
Średni wynik pkt% z egzaminu pisemnego z języka niemieckiego w 2011 r. wg typów szkół - poziom podstawowy	45
Średni wynik pkt% z egzaminu pisemnego z języka niemieckiego w 2011 r. wg typów szkół - poziom rozszerzony	46
Zdawalność egzaminu pisemnego z matematyki w 2011 r. wg typów szkół	47
Średni wynik pkt% z egzaminu pisemnego z matematyki w 2011 r. wg typów szkół - poziom podstawowy	48
Średni wynik pkt% z egzaminu pisemnego z matematyki w 2011 r. wg typów szkół - poziom rozszerzony	49
Średni wynik pkt% z egzaminu pisemnego z biologii w 2011 r. wg typów szkół - poziom podstawowy	50
Średni wynik pkt% z egzaminu pisemnego z biologii w 2011 r. wg typów szkół - poziom rozszerzony	51
Średni wynik pkt% z egzaminu pisemnego z chemii w 2011 r. wg typów szkół - poziom podstawowy	52
Średni wynik pkt% z egzaminu pisemnego z chemii w 2011 r. wg typów szkół - poziom rozszerzony	53
Średni wynik pkt% z egzaminu pisemnego z fizyki i astronomii w 2011 r. wg typów szkół - poziom podstawowy	54
Średni wynik pkt% z egzaminu pisemnego z fizyki i astronomii w 2011 r. wg typów szkół - poziom rozszerzony	55
Średni wynik pkt% z egzaminu pisemnego z geografii w 2011 r. wg typów szkół - poziom podstawowy	56
Średni wynik pkt% z egzaminu pisemnego z geografii w 2011 r. wg typów szkół - poziom rozszerzony	57
Średni wynik pkt% z egzaminu pisemnego z historii w 2011 r. wg typów szkół - poziom podstawowy	58
Średni wynik pkt% z egzaminu pisemnego z historii w 2011 r. wg typów szkół - poziom rozszerzony	59
Średni wynik pkt% z egzaminu pisemnego z wos w 2011 r. wg typów szkół - poziom podstawowy	60
Średni wynik pkt% z egzaminu pisemnego z wos w 2011 r. wg typów szkół - poziom rozszerzony	61

Stan na dzień 13 września

Dane z PISEMNEGO egzaminu maturalnego w 2011 r. wg przedmiotów
(tylko zdający, którzy przystąpili do egzaminu maturalnego po raz pierwszy)

1	Liczba egzaminów					Zdane egzaminy obowiązkowe		Średni wynik procentowy			
	Ogółem	obowiązkowo	dodatkowo			liczba	%	poziom podstawowy			poziom rozszerzony
			Razem	poziom podstawowy	poziom rozszerzony			razem	obowiązkowo*	dodatkowo	
2	3	4	5	6	7	8	9	10	11	12	
okręg											
JĘZYK POLSKI	34168	30502	3666		3666	29487	96,7	54,2	54,2		54,9
JĘZYK UKRAIŃSKI	9	9				9	100,0	59,1	59,1		
JĘZYK ANGIELSKI	28651	23490	5161	285	4876	22381	95,3	73,3	73,2	79,9	69,5
JĘZYK ANGIELSKI DWUJĘZYZNY	106	106				106	100,0		69,8		
JĘZYK FRANCUSKI	287	139	148	80	68	136	97,8	72,0	70,4	74,8	67,3
JĘZYK FRANCUSKI DWUJĘZYZNY	19	19				19	100,0		61,4		
JĘZYK HISPANŃSKI	53	14	39	26	13	14	100,0	78,6	79,8	78,0	58,8
JĘZYK HISPANŃSKI DWUJĘZYZNY	24	24				24	100,0		60,3		
JĘZYK NIEMIECKI	7248	6155	1093	341	752	5635	91,6	60,2	59,4	75,1	70,9
JĘZYK NIEMIECKI DWUJĘZYZNY	55	55				55	100,0		75,6		
JĘZYK ROSYJSKI	422	360	62	29	33	329	91,4	62,1	60,3	84,7	84,7
JĘZYK WŁOSKI	33	13	20	15	5	13	100,0	86,3	79,2	92,4	84,6
MATEMATYKA	35515	30439	5076		5076	25514	83,8	49,9	49,9		42,2
BIOLOGIA	5352		5352	2515	2837			44,9		44,9	53,7
CHEMIA	2646		2646	596	2050			38,2		38,2	49,2
FILOZOFIA	37		37	20	17			40,3		40,3	77,5
FIZYKA I ASTRONOMIA	4367		4367	2081	2286			40,0		40,0	42,3
GEOGRAFIA	5976		5976	3861	2115			41,9		41,9	46,1
HISTORIA	2347		2347	1193	1154			46,9		46,9	49,5
HISTORIA MUZYKI	26		26	22	4			61,1		61,1	46,5
HISTORIA SZTUKI	257		257	83	174			42,5		42,5	52,3
INFORMATYKA	234		234	155	79			39,7		39,7	59,1
JĘZYK ŁACIŃSKI I KULTURA ANTYCZNA	3		3		3						68,0
WIEDZA O SPOŁECZEŃSTWIE	5604		5604	3232	2372			46,0		46,0	42,1
WIEDZA O TAŃCU	5		5	5				32,8		32,8	
województwo dolnośląskie											
JĘZYK POLSKI	24905	22117	2788			2788	21490	97,2	55,0	55,0	55,5
JĘZYK UKRAIŃSKI	9	9				9	100,0	59,1	59,1		
JĘZYK ANGIELSKI	20849	16966	3883	193	3690	16165	95,3	73,7	73,7	79,7	69,9
JĘZYK ANGIELSKI DWUJĘZYZNY	58	58				58	100,0		72,7		
JĘZYK FRANCUSKI	210	110	100	49	51	107	97,3	71,1	69,4	74,8	66,3
JĘZYK FRANCUSKI DWUJĘZYZNY	19	19				19	100,0		61,4		
JĘZYK HISPANŃSKI	37	12	25	13	12	12	100,0	82,2	81,3	83,2	57,0
JĘZYK HISPANŃSKI DWUJĘZYZNY	24	24				24	100,0		60,3		
JĘZYK NIEMIECKI	5186	4471	715	242	473	4044	90,4	57,7	56,8	74,7	66,4
JĘZYK NIEMIECKI DWUJĘZYZNY	23	23				23	100,0		75,7		
JĘZYK ROSYJSKI	355	308	47	21	26	281	91,2	63,1	61,4	89,0	85,3
JĘZYK WŁOSKI	31	12	19	14	5	12	100,0	85,7	78,1	92,2	84,6
MATEMATYKA	26059	22075	3984		3984	18458	83,6	50,1	50,1		42,3
BIOLOGIA	3817		3817	1669	2148			43,7		43,7	53,6
CHEMIA	1941		1941	395	1546			38,0		38,0	49,9
FILOZOFIA	28		28	17	11			42,6		42,6	78,0
FIZYKA I ASTRONOMIA	3534		3534	1574	1960			40,9		40,9	41,7
GEOGRAFIA	4310		4310	2744	1566			41,5		41,5	45,8
HISTORIA	1791		1791	860	931			46,3		46,3	48,7
HISTORIA MUZYKI	23		23	19	4			58,7		58,7	46,5
HISTORIA SZTUKI	197		197	66	131			40,1		40,1	50,7
INFORMATYKA	167		167	103	64			40,7		40,7	59,9
JĘZYK ŁACIŃSKI I KULTURA ANTYCZNA	3		3		3						68,0
WIEDZA O SPOŁECZEŃSTWIE	4013		4013	2307	1706			46,2		46,2	42,3
WIEDZA O TAŃCU	1		1	1				32,0		32,0	
województwo opolskie											
JĘZYK POLSKI	9263	8385	878		878	7997	95,4	52,1	52,1		53,0
JĘZYK UKRAIŃSKI											
JĘZYK ANGIELSKI	7802	6524	1278	92	1186	6216	95,3	72,1	72,0	80,6	68,3
JĘZYK ANGIELSKI DWUJĘZYZNY	48	48				48	100,0		66,4		
JĘZYK FRANCUSKI	77	29	48	31	17	29	100,0	74,6	74,4	74,8	70,5
JĘZYK FRANCUSKI DWUJĘZYZNY											
JĘZYK HISPANŃSKI	16	2	14	13	1	2	100,0	72,6	71,0	72,8	80,0
JĘZYK HISPANŃSKI DWUJĘZYZNY											
JĘZYK NIEMIECKI	2062	1684	378	99	279	1591	94,5	66,7	66,2	76,3	78,7
JĘZYK NIEMIECKI DWUJĘZYZNY	32	32				32	100,0		75,4		
JĘZYK ROSYJSKI	67	52	15	8	7	48	92,3	56,3	53,6	73,4	82,3
JĘZYK WŁOSKI	2	1	1	1		1	100,0	93,5	92,0	95,0	
MATEMATYKA	9456	8364	1092		1092	7056	84,4	49,2	49,2		42,0
BIOLOGIA	1535		1535	846	689			47,3		47,3	53,9
CHEMIA	705		705	201	504			38,6		38,6	46,8
FILOZOFIA	9		9	3	6			27,3		27,3	76,7
FIZYKA I ASTRONOMIA	833		833	507	326			37,3		37,3	46,1
GEOGRAFIA	1666		1666	1117	549			43,0		43,0	46,9
HISTORIA	556		556	333	223			48,3		48,3	53,3
HISTORIA MUZYKI	3		3	3				76,0		76,0	
HISTORIA SZTUKI	60		60	17	43			51,8		51,8	57,1
INFORMATYKA	67		67	52	15			37,8		37,8	55,7
JĘZYK ŁACIŃSKI I KULTURA ANTYCZNA											
WIEDZA O SPOŁECZEŃSTWIE	1591		1591	925	666			45,6		45,6	41,8
WIEDZA O TAŃCU	4		4	4				33,0		33,0	

*Tutaj także wyniki egzaminów z języków obcych na poziomie dwujęzycznym.

Stan na dzień 13 września

Dane z USTNEGO egzaminu maturalnego w 2011 r. wg przedmiotów
(tylko zdający, którzy przystąpili do egzaminu maturalnego po raz pierwszy)

1	Liczba egzaminów					Zdane egzaminy obowiązkowe		Średni wynik procentowy			
	Ogółem	obowiązkowo	dodatkowo			liczba	%	poziom podstawowy			poziom rozszerzony
			Razem	poziom podstawowy	poziom rozszerzony			razem	obowiązkowo	dodatkowo	
2	3	4	5	6	7	8	9	10	11	12	
						okręg					
JĘZYK POLSKI	29806	29806				29350	98,5		68,7		
JĘZYK UKRAIŃSKI	9	9				9	100,0		80,0		
JĘZYK ANGIELSKI	28227	23161	5066	327	4739	22580	97,5	70,6	70,5	77,0	73,7
JĘZYK ANGIELSKI DWUJĘZYCZNY	106	106				106	100,0		86,7		
JĘZYK FRANCUSKI	287	139	148	85	63	135	97,1	74,1	72,1	77,5	79,0
JĘZYK FRANCUSKI DWUJĘZYCZNY	19	19				19	100,0		75,5		
JĘZYK HISZPAŃSKI	52	14	38	28	10	14	100,0	76,7	78,6	75,7	72,0
JĘZYK HISZPAŃSKI DWUJĘZYCZNY	24	24				24	100,0		80,6		
JĘZYK NIEMIECKI	7134	6048	1086	370	716	5758	95,2	63,6	62,8	77,2	80,9
JĘZYK NIEMIECKI DWUJĘZYCZNY	55	55				55	100,0		91,2		
JĘZYK ROSYJSKI	414	354	60	28	32	347	98,0	61,3	59,7	82,7	89,7
JĘZYK WŁOSKI	32	13	19	16	3	13	100,0	75,7	75,0	76,3	80,0
						województwo dolnośląskie					
JĘZYK POLSKI	21554	21554				21198	98,3		67,6		
JĘZYK UKRAIŃSKI	9	9				9	100,0		80,0		
JĘZYK ANGIELSKI	20505	16700	3805	232	3573	16251	97,3	69,9	69,8	75,5	72,2
JĘZYK ANGIELSKI DWUJĘZYCZNY	58	58				58	100,0		81,2		
JĘZYK FRANCUSKI	210	110	100	52	48	106	96,4	72,5	70,5	76,7	78,9
JĘZYK FRANCUSKI DWUJĘZYCZNY	19	19				19	100,0		75,5		
JĘZYK HISZPAŃSKI	36	12	24	14	10	12	100,0	80,0	80,4	79,6	72,0
JĘZYK HISZPAŃSKI DWUJĘZYCZNY	24	24				24	100,0		80,6		
JĘZYK NIEMIECKI	5092	4382	710	267	443	4136	94,4	61,4	60,5	75,7	77,8
JĘZYK NIEMIECKI DWUJĘZYCZNY	23	23				23	100,0		88,9		
JĘZYK ROSYJSKI	350	305	45	20	25	298	97,7	60,6	59,1	82,5	88,2
JĘZYK WŁOSKI	30	12	18	15	3	12	100,0	75,0	73,3	76,3	80,0
						województwo opolskie					
JĘZYK POLSKI	8252	8252				8152	98,8		71,4		
JĘZYK UKRAIŃSKI											
JĘZYK ANGIELSKI	7722	6461	1261	95	1166	6329	98,0	72,5	72,4	80,9	78,0
JĘZYK ANGIELSKI DWUJĘZYCZNY	48	48				48	100,0		93,2		
JĘZYK FRANCUSKI	77	29	48	33	15	29	100,0	78,5	78,3	78,6	79,3
JĘZYK FRANCUSKI DWUJĘZYCZNY											
JĘZYK HISZPAŃSKI	16	2	14	14		2	100,0	71,3	67,5	71,8	
JĘZYK HISZPAŃSKI DWUJĘZYCZNY											
JĘZYK NIEMIECKI	2042	1666	376	103	273	1622	97,4	69,4	68,7	81,3	85,9
JĘZYK NIEMIECKI DWUJĘZYCZNY	32	32				32	100,0		92,8		
JĘZYK ROSYJSKI	64	49	15	8	7	49	100,0	65,7	62,9	83,1	95,0
JĘZYK WŁOSKI	2	1	1	1		1	100,0	85,0	95,0	75,0	

Stan na dzień 13 września

Dane z PISEMNEGO egzaminu maturalnego w 2011 r. wg przedmiotów
(tylko zdający, którzy przystąpili do egzaminu maturalnego po raz pierwszy)

1	Liczba egzaminów					Zdane egzaminy obowiązkowe		Średni wynik procentowy			
	Ogółem	obowiązkowo	dodatkowo			liczba	%	poziom podstawowy			poziom rozszerzony
			Razem	poziom podstawowy	poziom rozszerzony			razem	obowiązkowo*	dodatkowo	
2	3	4	5	6	7	8	9	10	11	12	
m. Wrocław											
JĘZYK POLSKI	6702	5689	1013		1013	5581	98,1	59,2	59,2		60,5
JĘZYK UKRAIŃSKI											
JĘZYK ANGIELSKI	6369	4803	1566	49	1517	4622	96,2	79,5	79,4	86,0	72,4
JĘZYK ANGIELSKI DWUJĘZYCZNY	42	42				42	100,0		73,6		
JĘZYK FRANCUSKI	41	18	23	12	11	17	94,4	80,7	76,6	86,8	72,9
JĘZYK FRANCUSKI DWUJĘZYCZNY	19	19				19	100,0		61,4		
JĘZYK HISPZAŃSKI	23	6	17	10	7	6	100,0	78,1	72,3	81,5	49,7
JĘZYK HISPZAŃSKI DWUJĘZYCZNY	24	24				24	100,0		60,3		
JĘZYK NIEMIECKI	879	664	215	68	147	611	92,0	65,5	64,3	77,8	66,4
JĘZYK NIEMIECKI DWUJĘZYCZNY	23	23				23	100,0		75,7		
JĘZYK ROSYJSKI	93	67	26	10	16	64	95,5	70,5	67,7	89,1	82,5
JĘZYK WŁOSKI	11	5	6	3	3	5	100,0	79,5	76,2	85,0	83,0
MATEMATYKA	7278	5683	1595		1595	5013	88,2	56,9	56,9		44,0
BIOLOGIA	1203		1203	361	842			43,9		43,9	56,2
CHEMIA	663		663	77	586			35,9		35,9	52,9
FILOZOFIA	16		16	8	8			44,3		44,3	74,3
FIZYKA I ASTRONOMIA	1426		1426	569	857			44,9		44,9	43,6
GEOGRAFIA	1030		1030	447	583			40,9		40,9	45,0
HISTORIA	629		629	175	454			45,0		45,0	48,7
HISTORIA MUZYKI	13		13	11	2			69,2		69,2	42,0
HISTORIA SZTUKI	81		81	22	59			43,0		43,0	51,7
INFORMATYKA	43		43	14	29			32,9		32,9	73,7
JĘZYK ŁACIŃSKI I KULTURA ANTYCZNA	2		2		2						52,0
WIEDZA O SPOŁECZEŃSTWIE	928		928	305	623			47,3		47,3	43,0
WIEDZA O TAŃCU											
m. Opole											
JĘZYK POLSKI	2544	2224	320		320	2186	98,3	57,6	57,6		59,0
JĘZYK UKRAIŃSKI											
JĘZYK ANGIELSKI	2185	1722	463	35	428	1674	97,2	78,0	77,9	83,6	71,0
JĘZYK ANGIELSKI DWUJĘZYCZNY	48	48				48	100,0		66,4		
JĘZYK FRANCUSKI	32	15	17	10	7	15	100,0	76,2	71,9	82,7	67,9
JĘZYK FRANCUSKI DWUJĘZYCZNY											
JĘZYK HISPZAŃSKI	15	2	13	12	1	2	100,0	72,1	71,0	72,3	80,0
JĘZYK HISPZAŃSKI DWUJĘZYCZNY											
JĘZYK NIEMIECKI	524	403	121	29	92	383	95,0	72,7	71,7	86,4	82,3
JĘZYK NIEMIECKI DWUJĘZYCZNY	27	27				27	100,0		75,2		
JĘZYK ROSYJSKI	3	2	1		1	2	100,0	67,5	67,5		63,0
JĘZYK WŁOSKI											
MATEMATYKA	2595	2222	373		373	2009	90,4	56,7	56,7		51,5
BIOLOGIA	412		412	186	226			48,4		48,4	60,9
CHEMIA	218		218	46	172			36,6		36,6	53,4
FILOZOFIA	4		4		4						88,5
FIZYKA I ASTRONOMIA	299		299	178	121			42,6		42,6	51,1
GEOGRAFIA	352		352	221	131			45,0		45,0	52,4
HISTORIA	152		152	72	80			53,0		53,0	59,1
HISTORIA MUZYKI	3		3	3				76,0		76,0	
HISTORIA SZTUKI	49		49	12	37			58,1		58,1	57,5
INFORMATYKA	7		7	3	4			24,0		24,0	58,5
JĘZYK ŁACIŃSKI I KULTURA ANTYCZNA											
WIEDZA O SPOŁECZEŃSTWIE	398		398	169	229			47,5		47,5	47,0
WIEDZA O TAŃCU	2		2	2				30,0		30,0	

*Tutaj także wyniki egzaminów z języków obcych na poziomie dwujęzycznym.

Stan na dzień 13 września

Dane z PISEMNEGO egzaminu maturalnego w 2011 r. wg przedmiotów
(tylko zdający, którzy przystąpili do egzaminu maturalnego w sesji majowej lub czerwcowej po raz pierwszy)

JĘZYK POLSKI

Typ szkoły	Liczba egzaminów					Zdane egzaminy obowiązkowe		Średni wynik procentowy			
	Ogółem	obowiązkowo	dodatkowo			liczba	%	poziom podstawowy			poziom rozszerzony
			Razem	poziom podstawowy	poziom rozszerzony			razem	obowiązkowo	dodatkowo	
1	2	3	4	5	6	7	8	9	10	11	12
<i>okręg</i>											
LO	22327	18781	3546		3546	18560	98,8	59,7	59,7		55,2
LP	1099	1077	22		22	963	89,4	43,0	43,0		48,5
T	9641	9544	97		97	9099	95,3	46,6	46,6		43,5
LU	911	910	1		1	723	79,5	37,5	37,5		68,0
TU	190	190				142	74,7	34,8	34,8		
RAZEM	34168	30502	3666		3666	29487	96,7	54,2	54,2		54,9
<i>województwo dolnośląskie</i>											
LO	16884	14176	2708		2708	14021	98,9	60,0	60,0		55,7
LP	809	794	15		15	720	90,7	43,3	43,3		51,3
T	6479	6415	64		64	6151	95,9	47,2	47,2		44,5
LU	616	615	1		1	508	82,6	38,8	38,8		68,0
TU	117	117				90	76,9	35,4	35,4		
RAZEM	24905	22117	2788		2788	21490	97,2	55,0	55,0		55,5
<i>województwo opolskie</i>											
LO	5443	4605	838		838	4539	98,6	58,7	58,7		53,5
LP	290	283	7		7	243	85,9	42,1	42,1		42,4
T	3162	3129	33		33	2948	94,2	45,3	45,3		41,8
LU	295	295				215	72,9	34,7	34,7		
TU	73	73				52	71,2	33,9	33,9		
RAZEM	9263	8385	878		878	7997	95,4	52,1	52,1		53,0

Stan na dzień 13 września

Dane z PISEMNEGO egzaminu maturalnego w 2011 r. wg przedmiotów
(tylko zdający, którzy przystąpili do egzaminu maturalnego w sesji majowej lub czerwcowej po raz pierwszy)

JĘZYK ANGIELSKI

Typ szkoły	Liczba egzaminów					Zdane egzaminy obowiązkowe		Średni wynik procentowy			
	Ogółem	obowiązkowo	dodatkowo			liczba	%	poziom podstawowy			poziom rozszerzony
			Razem	poziom podstawowy	poziom rozszerzony			razem	obowiązkowo	dodatkowo	
1	2	3	4	5	6	7	8	9	10	11	12
<i>okręg</i>											
LO	19983	15273	4710	210	4500	15002	98,2	81,0	81,0	82,9	70,5
LP	840	811	29	3	26	697	85,9	54,1	54,1	70,3	57,4
T	7318	6902	416	69	347	6369	92,3	60,9	60,8	71,9	58,2
LU	440	435	5	3	2	267	61,4	39,4	39,2	68,3	60,0
TU	70	69	1		1	46	66,7	40,7	40,7		47,0
RAZEM	28651	23490	5161	285	4876	22381	95,3	73,3	73,2	79,9	69,5
<i>województwo dolnośląskie</i>											
LO	14938	11368	3570	150	3420	11151	98,1	81,1	81,1	82,3	70,8
LP	630	605	25	2	23	525	86,8	55,0	55,0	66,0	59,8
T	4930	4647	283	39	244	4283	92,2	60,6	60,6	71,2	58,5
LU	298	294	4	2	2	171	58,2	39,0	38,8	62,5	60,0
TU	53	52	1		1	35	67,3	40,2	40,2		47,0
RAZEM	20849	16966	3883	193	3690	16165	95,3	73,7	73,7	79,7	69,9
<i>województwo opolskie</i>											
LO	5045	3905	1140	60	1080	3851	98,6	80,7	80,6	84,5	69,4
LP	210	206	4	1	3	172	83,5	51,5	51,4	79,0	39,0
T	2388	2255	133	30	103	2086	92,5	61,4	61,3	72,7	57,5
LU	142	141	1	1		96	68,1	40,4	40,1	80,0	
TU	17	17				11	64,7	42,1	42,1		
RAZEM	7802	6524	1278	92	1186	6216	95,3	72,1	72,0	80,6	68,3

Stan na dzień 13 września

Dane z PISEMNEGO egzaminu maturalnego w 2011 r. wg przedmiotów
(tylko zdający, którzy przystąpili do egzaminu maturalnego w sesji majowej lub czerwcowej po raz pierwszy)

JĘZYK ANGIELSKI DWUJĘZYCZNY

Typ szkoły	Liczba egzaminów					Zdane egzaminy obowiązkowe		Średni wynik procentowy			
	Ogółem	obowiązkowo	dodatkowo			liczba	%	poziom podstawowy			poziom rozszerzony
			Razem	poziom podstawowy	poziom rozszerzony			razem	obowiązkowo	dodatkowo	
1	2	3	4	5	6	7	8	9	10	11	12
						<i>okręg</i>					
LO	106	106				106	100,0		69,8		
LP											
T											
LU											
TU											
RAZEM	106	106				106	100,0		69,8		
						<i>województwo dolnośląskie</i>					
LO	58	58				58	100,0		72,7		
LP											
T											
LU											
TU											
RAZEM	58	58				58	100,0		72,7		
						<i>województwo opolskie</i>					
LO	48	48				48	100,0		66,4		
LP											
T											
LU											
TU											
RAZEM	48	48				48	100,0		66,4		

Stan na dzień 13 września

Dane z PISEMNEGO egzaminu maturalnego w 2011 r. wg przedmiotów
(tylko zdający, którzy przystąpili do egzaminu maturalnego w sesji majowej lub czerwcowej po raz pierwszy)

JĘZYK FRANCUSKI

Typ szkoły	Liczba egzaminów					Zdane egzaminy obowiązkowe		Średni wynik procentowy			
	Ogółem	obowiązkowo	dodatkowo			liczba	%	poziom podstawowy			poziom rozszerzony
			Razem	poziom podstawowy	poziom rozszerzony			razem	obowiązkowo	dodatkowo	
1	2	3	4	5	6	7	8	9	10	11	12
						<i>okręg</i>					
LO	268	128	140	75	65	127	99,2	73,6	72,3	75,8	67,9
LP	1	1				1	100,0	44,0	44,0		
T	18	10	8	5	3	8	80,0	52,6	48,6	60,6	54,7
LU											
TU											
RAZEM	287	139	148	80	68	136	97,8	72,0	70,4	74,8	67,3
						<i>województwo dolnośląskie</i>					
LO	191	99	92	44	48	98	99,0	73,2	71,7	76,5	67,0
LP	1	1				1	100,0	44,0	44,0		
T	18	10	8	5	3	8	80,0	52,6	48,6	60,6	54,7
LU											
TU											
RAZEM	210	110	100	49	51	107	97,3	71,1	69,4	74,8	66,3
						<i>województwo opolskie</i>					
LO	77	29	48	31	17	29	100,0	74,6	74,4	74,8	70,5
LP											
T											
LU											
TU											
RAZEM	77	29	48	31	17	29	100,0	74,6	74,4	74,8	70,5

Stan na dzień 13 września

Dane z PISEMNEGO egzaminu maturalnego w 2011 r. wg przedmiotów
(tylko zdający, którzy przystąpili do egzaminu maturalnego w sesji majowej lub czerwcowej po raz pierwszy)

JĘZYK HISZPAŃSKI

Typ szkoły	Liczba egzaminów					Zdane egzaminy obowiązkowe		Średni wynik procentowy			
	Ogółem	obowiązkowo	dodatkowo			liczba	%	poziom podstawowy			poziom rozszerzony
			Razem	poziom podstawowy	poziom rozszerzony			razem	obowiązkowo	dodatkowo	
1	2	3	4	5	6	7	8	9	10	11	12
						<i>okręg</i>					
LO	46	10	36	24	12	10	100,0	79,8	85,4	77,5	60,9
LP	4	2	2	1	1	2	100,0	69,3	63,5	81,0	33,0
T	3	2	1	1		2	100,0	74,7	68,0	88,0	
LU											
TU											
RAZEM	53	14	39	26	13	14	100,0	78,6	79,8	78,0	58,8
						<i>województwo dolnośląskie</i>					
LO	30	8	22	11	11	8	100,0	85,5	89,0	82,9	59,2
LP	4	2	2	1	1	2	100,0	69,3	63,5	81,0	33,0
T	3	2	1	1		2	100,0	74,7	68,0	88,0	
LU											
TU											
RAZEM	37	12	25	13	12	12	100,0	82,2	81,3	83,2	57,0
						<i>województwo opolskie</i>					
LO	16	2	14	13	1	2	100,0	72,6	71,0	72,8	80,0
LP											
T											
LU											
TU											
RAZEM	16	2	14	13	1	2	100,0	72,6	71,0	72,8	80,0

Stan na dzień 13 września

Dane z PISEMNEGO egzaminu maturalnego w 2011 r. wg przedmiotów
(tylko zdający, którzy przystąpili do egzaminu maturalnego w sesji majowej lub czerwcowej po raz pierwszy)

JĘZYK NIEMIECKI

Typ szkoły	Liczba egzaminów					Zdane egzaminy obowiązkowe		Średni wynik procentowy			
	Ogółem	obowiązkowo	dodatkowo			liczba	%	poziom podstawowy			poziom rozszerzony
			Razem	poziom podstawowy	poziom rozszerzony			razem	obowiązkowo	dodatkowo	
1	2	3	4	5	6	7	8	9	10	11	12
<i>okręg</i>											
LO	3874	2983	891	262	629	2884	96,7	69,2	68,4	78,8	70,1
LP	247	238	9	4	5	194	81,5	44,7	44,6	47,8	62,8
T	2712	2524	188	74	114	2267	89,8	52,6	52,3	63,9	75,8
LU	312	308	4	1	3	211	68,5	45,5	45,4	56,0	73,0
TU	103	102	1		1	79	77,5	48,4	48,4		81,0
RAZEM	7248	6155	1093	341	752	5635	91,6	60,2	59,4	75,1	70,9
<i>województwo dolnośląskie</i>											
LO	3039	2406	633	189	444	2323	96,6	68,0	67,1	78,8	66,5
LP	181	174	7	3	4	143	82,2	43,1	43,1	42,0	59,0
T	1730	1657	73	49	24	1444	87,1	46,6	46,2	61,2	67,4
LU	186	184	2	1	1	104	56,5	36,8	36,7	56,0	36,0
TU	50	50				30	60,0	34,9	34,9		
RAZEM	5186	4471	715	242	473	4044	90,4	57,7	56,8	74,7	66,4
<i>województwo opolskie</i>											
LO	835	577	258	73	185	561	97,2	74,2	73,5	78,9	78,8
LP	66	64	2	1	1	51	79,7	49,0	48,7	65,0	78,0
T	982	867	115	25	90	823	94,9	64,1	64,0	69,2	78,1
LU	126	124	2		2	107	86,3	58,4	58,4		91,5
TU	53	52	1		1	49	94,2	61,3	61,3		81,0
RAZEM	2062	1684	378	99	279	1591	94,5	66,7	66,2	76,3	78,7

Stan na dzień 13 września

Dane z PISEMNEGO egzaminu maturalnego w 2011 r. wg przedmiotów
(tylko zdający, którzy przystąpili do egzaminu maturalnego w sesji majowej lub czerwcowej po raz pierwszy)

JĘZYK NIEMIECKI DWUJEZYCZNY

Typ szkoły	Liczba egzaminów					Zdane egzaminy obowiązkowe		Średni wynik procentowy			
	Ogółem	obowiązkowo	dodatkowo			liczba	%	poziom podstawowy			poziom rozszerzony
			Razem	poziom podstawowy	poziom rozszerzony			razem	obowiązkowo	dodatkowo	
1	2	3	4	5	6	7	8	9	10	11	12
						<i>okręg</i>					
LO	55	55				55	100,0		75,6		
LP											
T											
LU											
TU											
RAZEM	55	55				55	100,0		75,6		
						<i>województwo dolnośląskie</i>					
LO	23	23				23	100,0		75,7		
LP											
T											
LU											
TU											
RAZEM	23	23				23	100,0		75,7		
						<i>województwo opolskie</i>					
LO	32	32				32	100,0		75,4		
LP											
T											
LU											
TU											
RAZEM	32	32				32	100,0		75,4		

Stan na dzień 13 września

Dane z PISEMNEGO egzaminu maturalnego w 2011 r. wg przedmiotów
(tylko zdający, którzy przystąpili do egzaminu maturalnego w sesji majowej lub czerwcowej po raz pierwszy)

JĘZYK ROSYJSKI

Typ szkoły	Liczba egzaminów					Zdane egzaminy obowiązkowe		Średni wynik procentowy			
	Ogółem	obowiązkowo	dodatkowo			liczba	%	poziom podstawowy			poziom rozszerzony
			Razem	poziom podstawowy	poziom rozszerzony			razem	obowiązkowo	dodatkowo	
1	2	3	4	5	6	7	8	9	10	11	12
						<i>okręg</i>					
LO	194	137	57	28	29	128	93,4	71,7	69,1	84,7	85,1
LP	21	21				18	85,7	47,2	47,2		
T	67	62	5	1	4	58	93,5	60,5	60,1	85,0	81,5
LU	134	134				119	88,8	53,9	53,9		
TU	6	6				6	100,0	48,3	48,3		
RAZEM	422	360	62	29	33	329	91,4	62,1	60,3	84,7	84,7
						<i>województwo dolnośląskie</i>					
LO	171	127	44	21	23	119	93,7	72,7	70,0	89,0	85,2
LP	9	9				8	88,9	46,6	46,6		
T	60	57	3		3	53	93,0	59,1	59,1		86,0
LU	109	109				95	87,2	54,4	54,4		
TU	6	6				6	100,0	48,3	48,3		
RAZEM	355	308	47	21	26	281	91,2	63,1	61,4	89,0	85,3
						<i>województwo opolskie</i>					
LO	23	10	13	7	6	9	90,0	63,0	56,9	71,7	84,7
LP	12	12				10	83,3	47,7	47,7		
T	7	5	2	1	1	5	100,0	73,7	71,4	85,0	68,0
LU	25	25				24	96,0	51,6	51,6		
TU											
RAZEM	67	52	15	8	7	48	92,3	56,3	53,6	73,4	82,3

Stan na dzień 13 września

Dane z PISEMNEGO egzaminu maturalnego w 2011 r. wg przedmiotów
(tylko zdający, którzy przystąpili do egzaminu maturalnego w sesji majowej lub czerwcowej po raz pierwszy)

JĘZYK WŁOSKI

Typ szkoły	Liczba egzaminów					Zdane egzaminy obowiązkowe		Średni wynik procentowy			
	Ogółem	obowiązkowo	dodatkowo			liczba	%	poziom podstawowy			poziom rozszerzony
			Razem	poziom podstawowy	poziom rozszerzony			razem	obowiązkowo	dodatkowo	
1	2	3	4	5	6	7	8	9	10	11	12
						<i>okręg</i>					
LO	20	5	15	10	5	5	100,0	84,5	73,6	89,9	84,6
LP											
T	9	4	5	5		4	100,0	92,6	86,5	97,4	
LU	4	4				4	100,0	78,8	78,8		
TU											
RAZEM	33	13	20	15	5	13	100,0	86,3	79,2	92,4	84,6
						<i>województwo dolnośląskie</i>					
LO	20	5	15	10	5	5	100,0	84,5	73,6	89,9	84,6
LP											
T	7	3	4	4		3	100,0	92,3	84,7	98,0	
LU	4	4				4	100,0	78,8	78,8		
TU											
RAZEM	31	12	19	14	5	12	100,0	85,7	78,1	92,2	84,6
						<i>województwo opolskie</i>					
LO											
LP											
T	2	1	1	1		1	100,0	93,5	92,0	95,0	
LU											
TU											
RAZEM	2	1	1	1		1	100,0	93,5	92,0	95,0	

Stan na dzień 13 września

Dane z PISEMNEGO egzaminu maturalnego w 2011 r. wg przedmiotów
(tylko zdający, którzy przystąpili do egzaminu maturalnego w sesji majowej lub czerwcowej po raz pierwszy)

MATEMATYKA

Typ szkoły	Liczba egzaminów					Zdane egzaminy obowiązkowe		Średni wynik procentowy			
	Ogółem	obowiązkowo	dodatkowo			liczba	%	poziom podstawowy			poziom rozszerzony
			Razem	poziom podstawowy	poziom rozszerzony			razem	obowiązkowo	dodatkowo	
1	2	3	4	5	6	7	8	9	10	11	12
<i>okręg</i>											
LO	23299	18741	4558		4558	17305	92,3	57,7	57,7		45,0
LP	1098	1073	25		25	601	56,0	30,3	30,3		13,5
T	10017	9526	491		491	7251	76,1	39,5	39,5		18,4
LU	915	914	1		1	301	32,9	24,9	24,9		
TU	186	185	1		1	56	30,3	25,2	25,2		12,0
RAZEM	35515	30439	5076		5076	25514	83,8	49,9	49,9		42,2
<i>województwo dolnośląskie</i>											
LO	17745	14138	3607		3607	13013	92,0	57,8	57,8		44,9
LP	818	795	23		23	434	54,6	30,2	30,2		14,0
T	6763	6411	352		352	4790	74,7	38,7	38,7		17,8
LU	619	618	1		1	186	30,1	23,6	23,6		
TU	114	113	1		1	35	31,0	25,5	25,5		12,0
RAZEM	26059	22075	3984		3984	18458	83,6	50,1	50,1		42,3
<i>województwo opolskie</i>											
LO	5554	4603	951		951	4292	93,2	57,6	57,6		45,3
LP	280	278	2		2	167	60,1	30,5	30,5		8,0
T	3254	3115	139		139	2461	79,0	41,2	41,2		19,8
LU	296	296				115	38,9	27,5	27,5		
TU	72	72				21	29,2	24,9	24,9		
RAZEM	9456	8364	1092		1092	7056	84,4	49,2	49,2		42,0

Stan na dzień 13 września

Dane z PISEMNEGO egzaminu maturalnego w 2011 r. wg przedmiotów
(tylko zdający, którzy przystąpili do egzaminu maturalnego w sesji majowej lub czerwcowej po raz pierwszy)

BIOLOGIA

Typ szkoły	Liczba egzaminów					Zdane egzaminy obowiązkowe		Średni wynik procentowy				
	Ogółem	obowiązkowo	dodatkowo			liczba	%	poziom podstawowy			poziom rozszerzony	
			Razem	poziom podstawowy	poziom rozszerzony			razem	obowiązkowo	dodatkowo		
1	2	3	4	5	6	7	8	9	10	11	12	
												<i>okręg</i>
LO	4584		4584	1825	2759			46,9		46,9		54,3
LP	110		110	93	17			38,5		38,5		24,2
T	638		638	581	57			40,0		40,0		36,1
LU	14		14	11	3			31,5		31,5		30,3
TU	6		6	5	1			31,6		31,6		2,0
RAZEM	5352		5352	2515	2837			44,9		44,9		53,7
												<i>województwo dolnośląskie</i>
LO	3295		3295	1210	2085			45,5		45,5		54,3
LP	84		84	67	17			38,1		38,1		24,2
T	423		423	381	42			39,4		39,4		37,2
LU	10		10	7	3			31,4		31,4		30,3
TU	5		5	4	1			28,5		28,5		2,0
RAZEM	3817		3817	1669	2148			43,7		43,7		53,6
												<i>województwo opolskie</i>
LO	1289		1289	615	674			49,7		49,7		54,4
LP	26		26	26				39,7		39,7		
T	215		215	200	15			41,2		41,2		33,1
LU	4		4	4				31,5		31,5		
TU	1		1	1				44,0		44,0		
RAZEM	1535		1535	846	689			47,3		47,3		53,9

Stan na dzień 13 września

Dane z PISEMNEGO egzaminu maturalnego w 2011 r. wg przedmiotów
(tylko zdający, którzy przystąpili do egzaminu maturalnego w sesji majowej lub czerwcowej po raz pierwszy)

CHEMIA

Typ szkoły	Liczba egzaminów					Zdane egzaminy obowiązkowe		Średni wynik procentowy				
	Ogółem	obowiązkowo	dodatkowo			liczba	%	poziom podstawowy			poziom rozszerzony	
			Razem	poziom podstawowy	poziom rozszerzony			razem	obowiązkowo	dodatkowo		
1	2	3	4	5	6	7	8	9	10	11	12	
												<i>okręg</i>
LO	2492		2492	467	2025			40,7		40,7	49,5	
LP	11		11	11				29,5		29,5		
T	136		136	113	23			29,1		29,1	19,7	
LU	5		5	3	2			27,3		27,3	16,0	
TU	2		2	2				19,0		19,0		
RAZEM	2646		2646	596	2050			38,2		38,2	49,2	
												<i>województwo dolnośląskie</i>
LO	1846		1846	316	1530			41,0		41,0	50,3	
LP	6		6	6				27,7		27,7		
T	85		85	70	15			26,1		26,1	20,0	
LU	3		3	2	1			21,0		21,0	12,0	
TU	1		1	1				12,0		12,0		
RAZEM	1941		1941	395	1546			38,0		38,0	49,9	
												<i>województwo opolskie</i>
LO	646		646	151	495			40,2		40,2	47,3	
LP	5		5	5				31,6		31,6		
T	51		51	43	8			34,1		34,1	19,0	
LU	2		2	1	1			40,0		40,0	20,0	
TU	1		1	1				26,0		26,0		
RAZEM	705		705	201	504			38,6		38,6	46,8	

Stan na dzień 13 września

Dane z PISEMNEGO egzaminu maturalnego w 2011 r. wg przedmiotów
(tylko zdający, którzy przystąpili do egzaminu maturalnego w sesji majowej lub czerwcowej po raz pierwszy)

FILOZOFIA

Typ szkoły	Liczba egzaminów					Zdane egzaminy obowiązkowe		Średni wynik procentowy			
	Ogółem	obowiązkowo	dodatkowo			liczba	%	poziom podstawowy			poziom rozszerzony
			Razem	poziom podstawowy	poziom rozszerzony			razem	obowiązkowo	dodatkowo	
1	2	3	4	5	6	7	8	9	10	11	12
						<i>okręg</i>					
LO	31		31	15	16			41,7		41,7	76,1
LP	4		4	4				37,5		37,5	
T	2		2	1	1			30,0		30,0	100,0
LU											
TU											
RAZEM	37		37	20	17			40,3		40,3	77,5
						<i>województwo dolnośląskie</i>					
LO	22		22	12	10			45,3		45,3	75,8
LP	4		4	4				37,5		37,5	
T	2		2	1	1			30,0		30,0	100,0
LU											
TU											
RAZEM	28		28	17	11			42,6		42,6	78,0
						<i>województwo opolskie</i>					
LO	9		9	3	6			27,3		27,3	76,7
LP											
T											
LU											
TU											
RAZEM	9		9	3	6			27,3		27,3	76,7

Stan na dzień 13 września

Dane z PISEMNEGO egzaminu maturalnego w 2011 r. wg przedmiotów
(tylko zdający, którzy przystąpili do egzaminu maturalnego w sesji majowej lub czerwcowej po raz pierwszy)

FIZYKA I ASTRONOMIA

Typ szkoły	Liczba egzaminów					Zdane egzaminy obowiązkowe		Średni wynik procentowy			
	Ogółem	obowiązkowo	dodatkowo			liczba	%	poziom podstawowy			poziom rozszerzony
			Razem	poziom podstawowy	poziom rozszerzony			razem	obowiązkowo	dodatkowo	
1	2	3	4	5	6	7	8	9	10	11	12
						<i>okręg</i>					
LO	3581		3581	1393	2188			46,1		46,1	43,0
LP	19		19	17	2			25,1		25,1	16,0
T	755		755	660	95			27,8		27,8	28,1
LU	9		9	8	1			14,8		14,8	23,0
TU	3		3	3				24,7		24,7	
RAZEM	4367		4367	2081	2286			40,0		40,0	42,3
						<i>województwo dolnośląskie</i>					
LO	2986		2986	1101	1885			46,6		46,6	42,3
LP	17		17	15	2			26,4		26,4	16,0
T	524		524	452	72			27,6		27,6	26,9
LU	6		6	5	1			14,0		14,0	23,0
TU	1		1	1				30,0		30,0	
RAZEM	3534		3534	1574	1960			40,9		40,9	41,7
						<i>województwo opolskie</i>					
LO	595		595	292	303			44,1		44,1	47,2
LP	2		2	2				15,0		15,0	
T	231		231	208	23			28,3		28,3	32,1
LU	3		3	3				16,0		16,0	
TU	2		2	2				22,0		22,0	
RAZEM	833		833	507	326			37,3		37,3	46,1

Stan na dzień 13 września

Dane z PISEMNEGO egzaminu maturalnego w 2011 r. wg przedmiotów
(tylko zdający, którzy przystąpili do egzaminu maturalnego w sesji majowej lub czerwcowej po raz pierwszy)

GEOGRAFIA

Typ szkoły	Liczba egzaminów					Zdane egzaminy obowiązkowe		Średni wynik procentowy				
	Ogółem	obowiązkowo	dodatkowo			liczba	%	poziom podstawowy			poziom rozszerzony	
			Razem	poziom podstawowy	poziom rozszerzony			razem	obowiązkowo	dodatkowo		
1	2	3	4	5	6	7	8	9	10	11	12	
												<i>okręg</i>
LO	4157		4157	2151	2006			43,8		43,8		46,8
LP	135		135	127	8			35,0		35,0		26,8
T	1659		1659	1559	100			40,1		40,1		34,6
LU	15		15	14	1			31,9		31,9		42,0
TU	10		10	10				37,6		37,6		
RAZEM	5976		5976	3861	2115			41,9		41,9		46,1
												<i>województwo dolnośląskie</i>
LO	3002		3002	1523	1479			43,4		43,4		46,6
LP	110		110	102	8			35,8		35,8		26,8
T	1180		1180	1102	78			39,5		39,5		34,0
LU	11		11	10	1			36,4		36,4		42,0
TU	7		7	7				37,7		37,7		
RAZEM	4310		4310	2744	1566			41,5		41,5		45,8
												<i>województwo opolskie</i>
LO	1155		1155	628	527			44,7		44,7		47,4
LP	25		25	25				31,6		31,6		
T	479		479	457	22			41,5		41,5		37,0
LU	4		4	4				20,5		20,5		
TU	3		3	3				37,3		37,3		
RAZEM	1666		1666	1117	549			43,0		43,0		46,9

Stan na dzień 13 września

Dane z PISEMNEGO egzaminu maturalnego w 2011 r. wg przedmiotów
(tylko zdający, którzy przystąpili do egzaminu maturalnego w sesji majowej lub czerwcowej po raz pierwszy)

HISTORIA

Typ szkoły	Liczba egzaminów					Zdane egzaminy obowiązkowe		Średni wynik procentowy				
	Ogółem	obowiązkowo	dodatkowo			liczba	%	poziom podstawowy			poziom rozszerzony	
			Razem	poziom podstawowy	poziom rozszerzony			razem	obowiązkowo	dodatkowo		
1	2	3	4	5	6	7	8	9	10	11	12	
												<i>okręg</i>
LO	2096		2096	969	1127			48,6		48,6		50,1
LP	35		35	33	2			37,6		37,6		20,0
T	211		211	186	25			40,1		40,1		28,1
LU	3		3	3				27,0		27,0		
TU	2		2	2				35,0		35,0		
RAZEM	2347		2347	1193	1154			46,9		46,9		49,5
												<i>województwo dolnośląskie</i>
LO	1606		1606	697	909			48,1		48,1		49,2
LP	27		27	25	2			35,2		35,2		20,0
T	154		154	134	20			39,5		39,5		27,5
LU	2		2	2				32,0		32,0		
TU	2		2	2				35,0		35,0		
RAZEM	1791		1791	860	931			46,3		46,3		48,7
												<i>województwo opolskie</i>
LO	490		490	272	218			49,8		49,8		53,8
LP	8		8	8				45,0		45,0		
T	57		57	52	5			41,8		41,8		30,4
LU	1		1	1				17,0		17,0		
TU												
RAZEM	556		556	333	223			48,3		48,3		53,3

Stan na dzień 13 września

Dane z PISEMNEGO egzaminu maturalnego w 2011 r. wg przedmiotów
(tylko zdający, którzy przystąpili do egzaminu maturalnego w sesji majowej lub czerwcowej po raz pierwszy)

HISTORIA MUZYKI

Typ szkoły	Liczba egzaminów					Zdane egzaminy obowiązkowe		Średni wynik procentowy			
	Ogółem	obowiązkowo	dodatkowo			liczba	%	poziom podstawowy			poziom rozszerzony
			Razem	poziom podstawowy	poziom rozszerzony			razem	obowiązkowo	dodatkowo	
1	2	3	4	5	6	7	8	9	10	11	12
						<i>okręg</i>					
LO	23		23	20	3			64,3		64,3	57,3
LP	1		1		1						14,0
T	2		2	2				29,0		29,0	
LU											
TU											
RAZEM	26		26	22	4			61,1		61,1	46,5
						<i>województwo dolnośląskie</i>					
LO	20		20	17	3			62,2		62,2	57,3
LP	1		1		1						14,0
T	2		2	2				29,0		29,0	
LU											
TU											
RAZEM	23		23	19	4			58,7		58,7	46,5
						<i>województwo opolskie</i>					
LO	3		3	3				76,0		76,0	
LP											
T											
LU											
TU											
RAZEM	3		3	3				76,0		76,0	

Stan na dzień 13 września

Dane z PISEMNEGO egzaminu maturalnego w 2011 r. wg przedmiotów
(tylko zdający, którzy przystąpili do egzaminu maturalnego w sesji majowej lub czerwcowej po raz pierwszy)

HISTORIA SZTUKI

Typ szkoły	Liczba egzaminów					Zdane egzaminy obowiązkowe		Średni wynik procentowy			
	Ogółem	obowiązkowo	dodatkowo			liczba	%	poziom podstawowy			poziom rozszerzony
			Razem	poziom podstawowy	poziom rozszerzony			razem	obowiązkowo	dodatkowo	
1	2	3	4	5	6	7	8	9	10	11	12
						<i>okręg</i>					
LO	233		233	75	158			43,5		43,5	52,9
LP	17		17	3	14			31,7		31,7	43,9
T	7		7	5	2			33,6		33,6	61,0
LU											
TU											
RAZEM	257		257	83	174			42,5		42,5	52,3
						<i>województwo dolnośląskie</i>					
LO	175		175	59	116			40,8		40,8	51,3
LP	17		17	3	14			31,7		31,7	43,9
T	5		5	4	1			36,3		36,3	66,0
LU											
TU											
RAZEM	197		197	66	131			40,1		40,1	50,7
						<i>województwo opolskie</i>					
LO	58		58	16	42			53,6		53,6	57,1
LP											
T	2		2	1	1			23,0		23,0	56,0
LU											
TU											
RAZEM	60		60	17	43			51,8		51,8	57,1

Stan na dzień 13 września

Dane z PISEMNEGO egzaminu maturalnego w 2011 r. wg przedmiotów
(tylko zdający, którzy przystąpili do egzaminu maturalnego w sesji majowej lub czerwcowej po raz pierwszy)

INFORMATYKA

Typ szkoły	Liczba egzaminów					Zdane egzaminy obowiązkowe		Średni wynik procentowy			
	Ogółem	obowiązkowo	dodatkowo			liczba	%	poziom podstawowy			poziom rozszerzony
			Razem	poziom podstawowy	poziom rozszerzony			razem	obowiązkowo	dodatkowo	
1	2	3	4	5	6	7	8	9	10	11	12
						<i>okręg</i>					
LO	108		108	53	55			42,8		42,8	66,4
LP	3		3	2	1			25,0		25,0	42,0
T	122		122	100	22			38,4		38,4	43,9
LU											
TU	1		1		1						6,0
RAZEM	234		234	155	79			39,7		39,7	59,1
						<i>województwo dolnośląskie</i>					
LO	74		74	30	44			46,8		46,8	67,5
LP	3		3	2	1			25,0		25,0	42,0
T	89		89	71	18			38,6		38,6	45,2
LU											
TU	1		1		1						6,0
RAZEM	167		167	103	64			40,7		40,7	59,9
						<i>województwo opolskie</i>					
LO	34		34	23	11			37,6		37,6	62,2
LP											
T	33		33	29	4			38,0		38,0	38,0
LU											
TU											
RAZEM	67		67	52	15			37,8		37,8	55,7

Stan na dzień 13 września

Dane z PISEMNEGO egzaminu maturalnego w 2011 r. wg przedmiotów
(tylko zdający, którzy przystąpili do egzaminu maturalnego w sesji majowej lub czerwcowej po raz pierwszy)

WIEDZA O SPOŁECZEŃSTWIE

Typ szkoły	Liczba egzaminów					Zdane egzaminy obowiązkowe		Średni wynik procentowy				
	Ogółem	obowiązkowo	dodatkowo			liczba	%	poziom podstawowy			poziom rozszerzony	
			Razem	poziom podstawowy	poziom rozszerzony			razem	obowiązkowo	dodatkowo		
1	2	3	4	5	6	7	8	9	10	11	12	
												<i>okręg</i>
LO	4327		4327	2070	2257			48,1		48,1		43,0
LP	133		133	127	6			38,1		38,1		18,7
T	1128		1128	1021	107			42,8		42,8		26,7
LU	15		15	13	2			36,1		36,1		23,0
TU	1		1	1				52,0		52,0		
RAZEM	5604		5604	3232	2372			46,0		46,0		42,1
												<i>województwo dolnośląskie</i>
LO	3114		3114	1491	1623			48,1		48,1		43,1
LP	93		93	87	6			39,3		39,3		18,7
T	796		796	721	75			43,2		43,2		26,1
LU	9		9	7	2			30,0		30,0		23,0
TU	1		1	1				52,0		52,0		
RAZEM	4013		4013	2307	1706			46,2		46,2		42,3
												<i>województwo opolskie</i>
LO	1213		1213	579	634			48,3		48,3		42,5
LP	40		40	40				35,4		35,4		
T	332		332	300	32			42,0		42,0		28,1
LU	6		6	6				43,2		43,2		
TU												
RAZEM	1591		1591	925	666			45,6		45,6		41,8

Stan na dzień 13 września

Dane z PISEMNEGO egzaminu maturalnego w 2011 r. wg przedmiotów
(tylko zdający, którzy przystąpili do egzaminu maturalnego w sesji majowej lub czerwcowej po raz pierwszy)

WIEDZA O TAŃCU

Typ szkoły	Liczba egzaminów					Zdane egzaminy obowiązkowe		Średni wynik procentowy			
	Ogółem	obowiązkowo	dodatkowo			liczba	%	poziom podstawowy			poziom rozszerzony
			Razem	poziom podstawowy	poziom rozszerzony			razem	obowiązkowo	dodatkowo	
1	2	3	4	5	6	7	8	9	10	11	12
						<i>okręg</i>					
LO	2		2	2				36,0		36,0	
LP											
T	3		3	3				30,7		30,7	
LU											
TU											
RAZEM	5		5	5				32,8		32,8	
						<i>województwo dolnośląskie</i>					
LO											
LP											
T	1		1	1				32,0		32,0	
LU											
TU											
RAZEM	1		1	1				32,0		32,0	
						<i>województwo opolskie</i>					
LO	2		2	2				36,0		36,0	
LP											
T	2		2	2				30,0		30,0	
LU											
TU											
RAZEM	4		4	4				33,0		33,0	

**Zdawalność egzaminów pisemnych (obowiązkowych) w 2011 r. wg przedmiotów
- zdający po raz pierwszy (stan na dzień 13 września)**

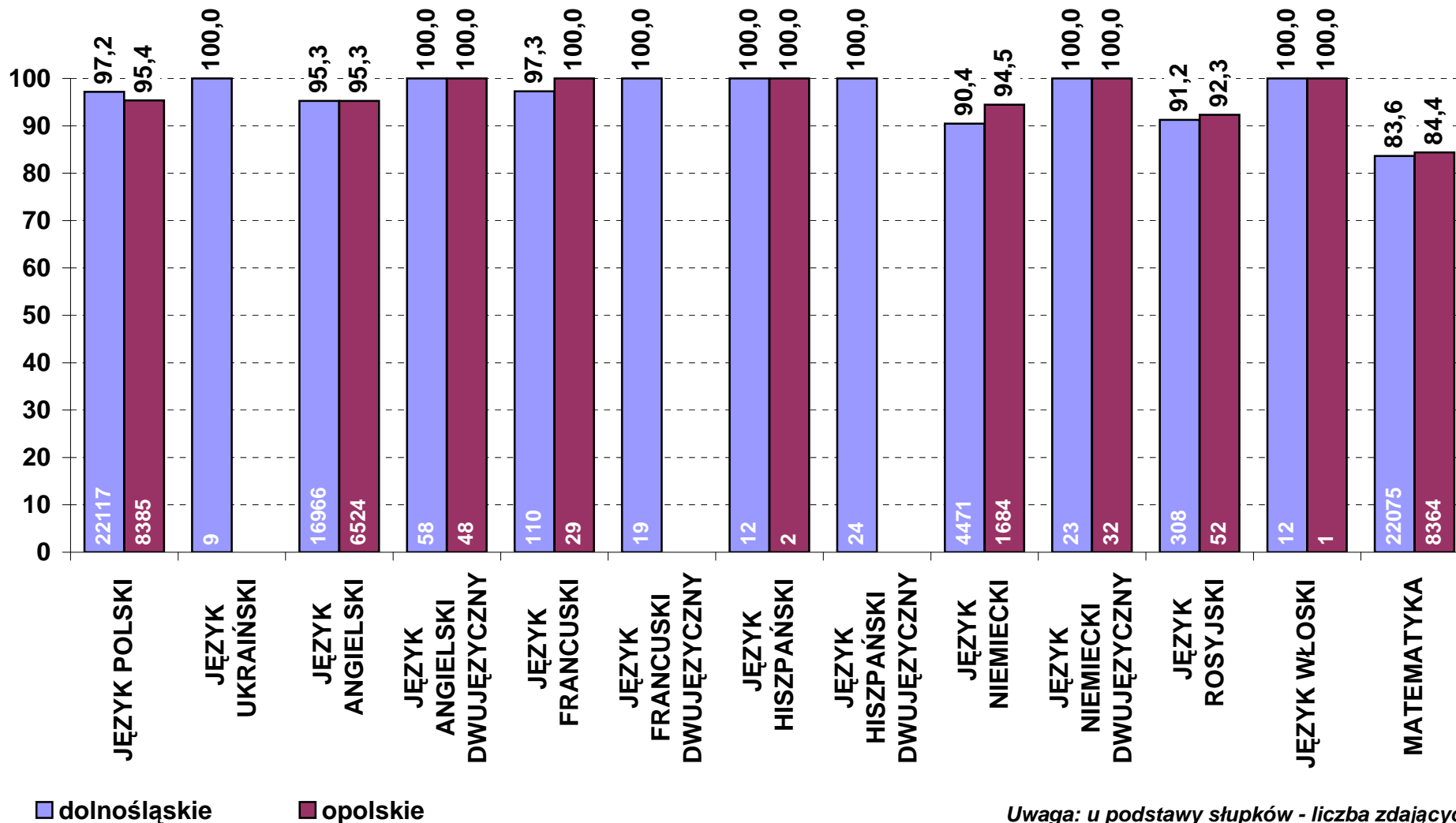

Uwaga: u podstawy słupków - liczba zdających

**Średni wynik pkt% z egzaminów pisemnych w 2011 r. wg przedmiotów
- poziom podstawowy (zdający po raz pierwszy, stan na dzień 13 września)**

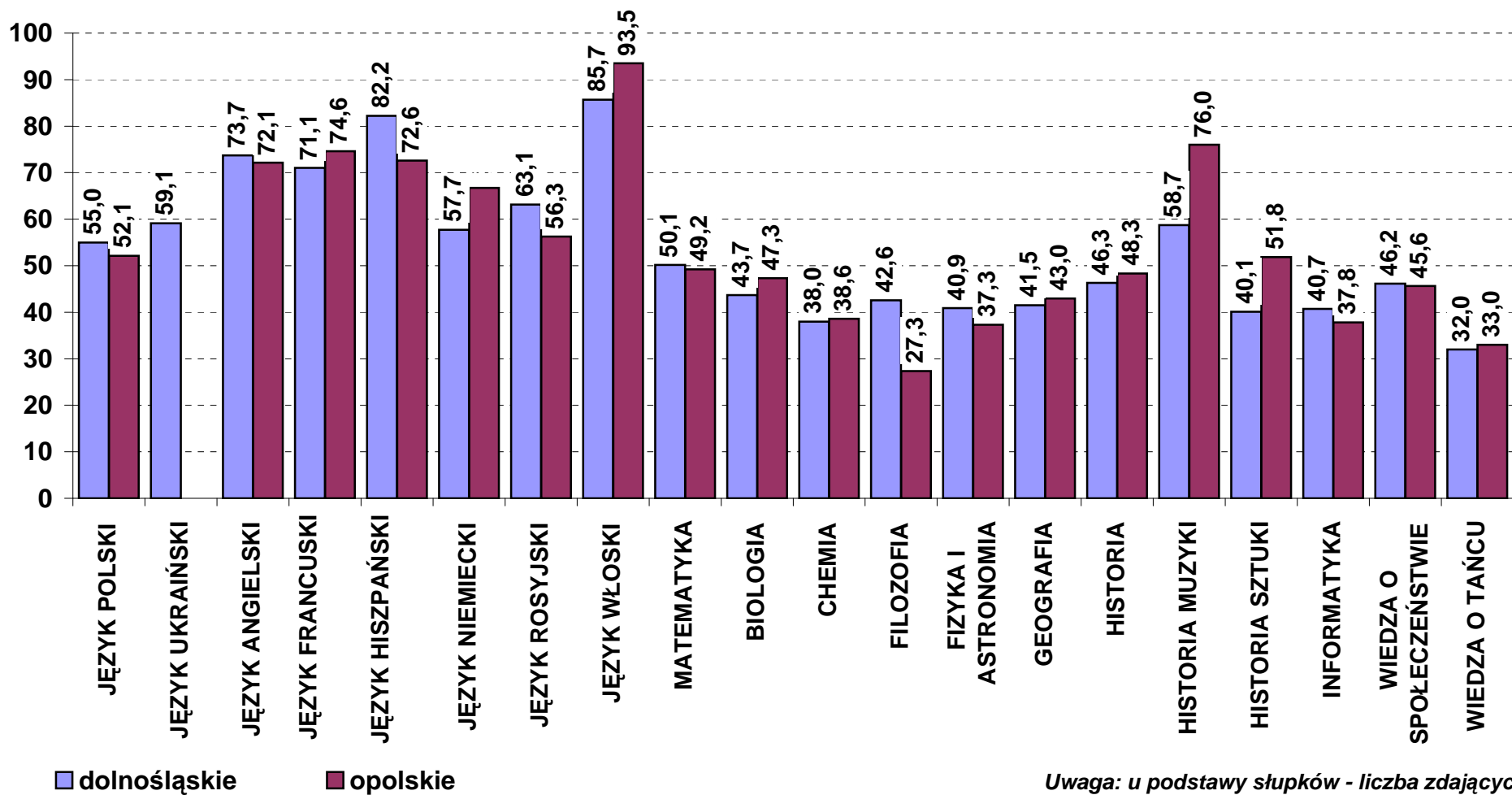

Uwaga: u podstawy słupków - liczba zdających

**Średni wynik pkt% z egzaminów pisemnych w 2011 r. wg przedmiotów
- poziom rozszerzony (zdający po raz pierwszy, stan na dzień 13 września)**

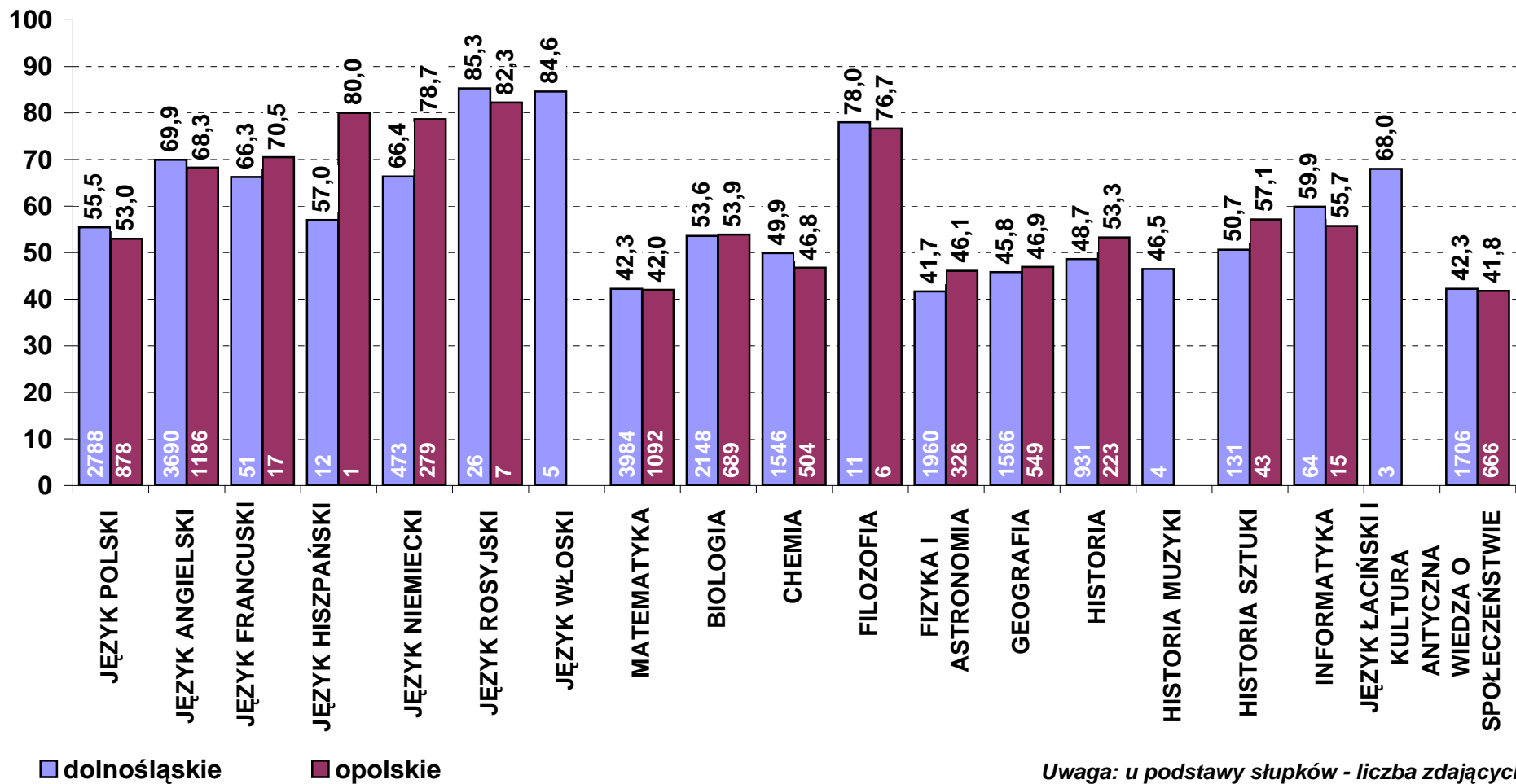

Uwaga: u podstawy słupków - liczba zdających

**Zdawalność egzaminów pisemnych (obowiązkowych) w 2011 r. wg przedmiotów
- zdający po raz pierwszy (stan na dzień 13 września)**

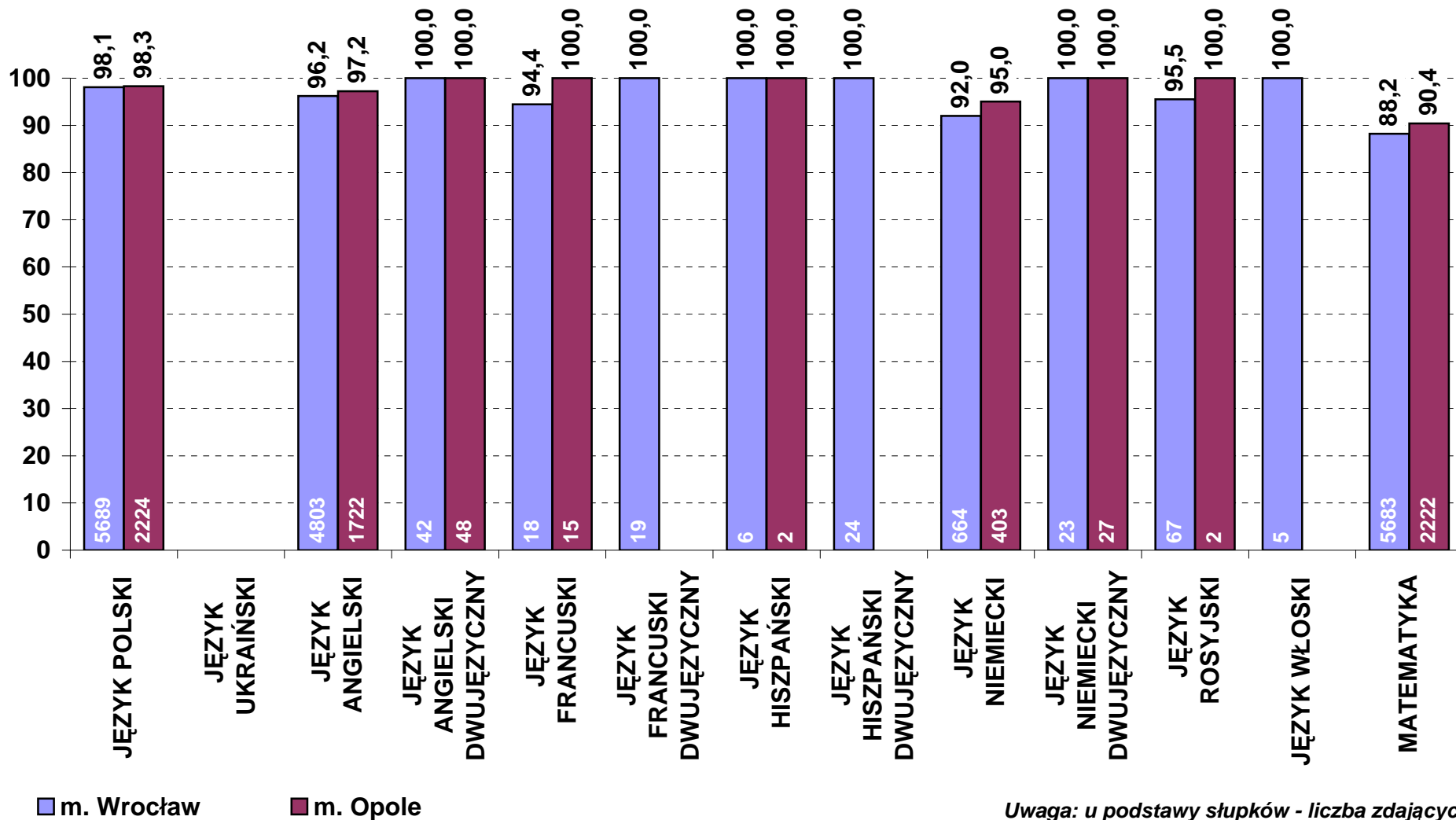

Uwaga: u podstawy słupków - liczba zdających

**Średni wynik pkt% z egzaminów pisemnych w 2011 r. wg przedmiotów
- poziom podstawowy (zdający po raz pierwszy, stan na dzień 13 września)**

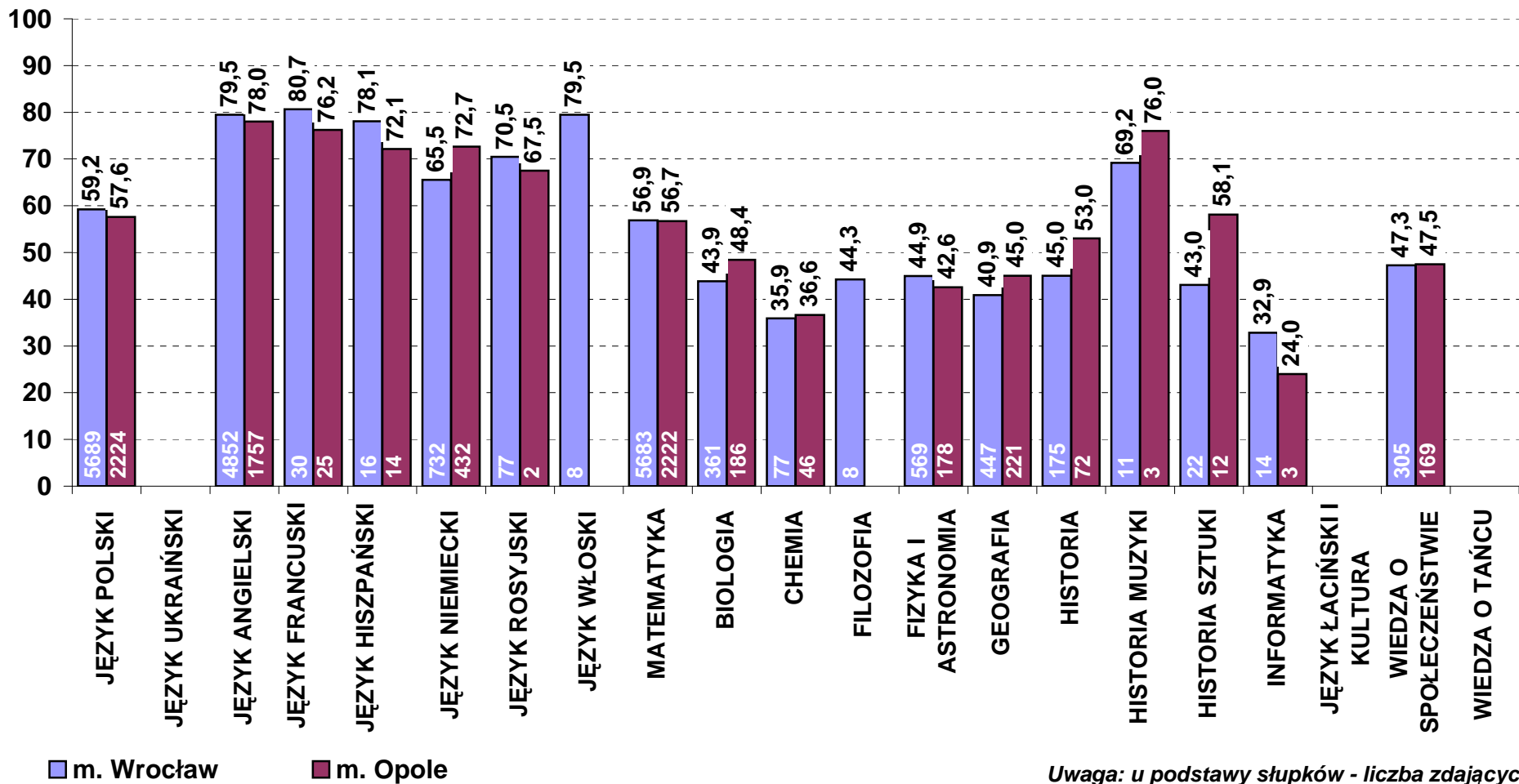

Uwaga: u podstawy słupków - liczba zdających

**Średni wynik pkt% z egzaminów pisemnych w 2011 r. wg przedmiotów
- poziom rozszerzony (zdający po raz pierwszy, stan na dzień 13 września)**

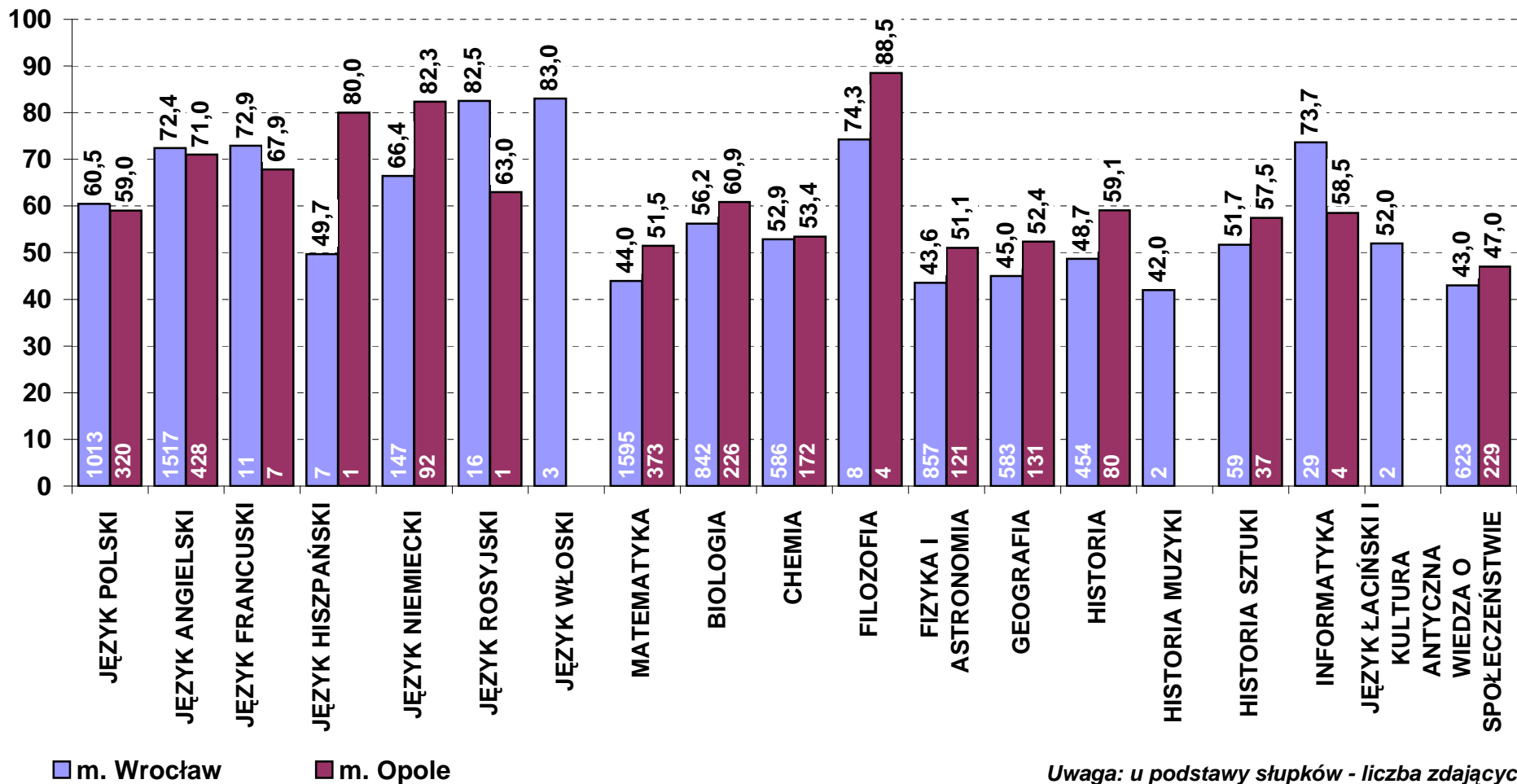

Uwaga: u podstawy słupków - liczba zdających

**Zdawalność egzaminów ustnych (obowiązkowych) w 2011 r. wg przedmiotów
- zdający po raz pierwszy (stan na dzień 13 września)**

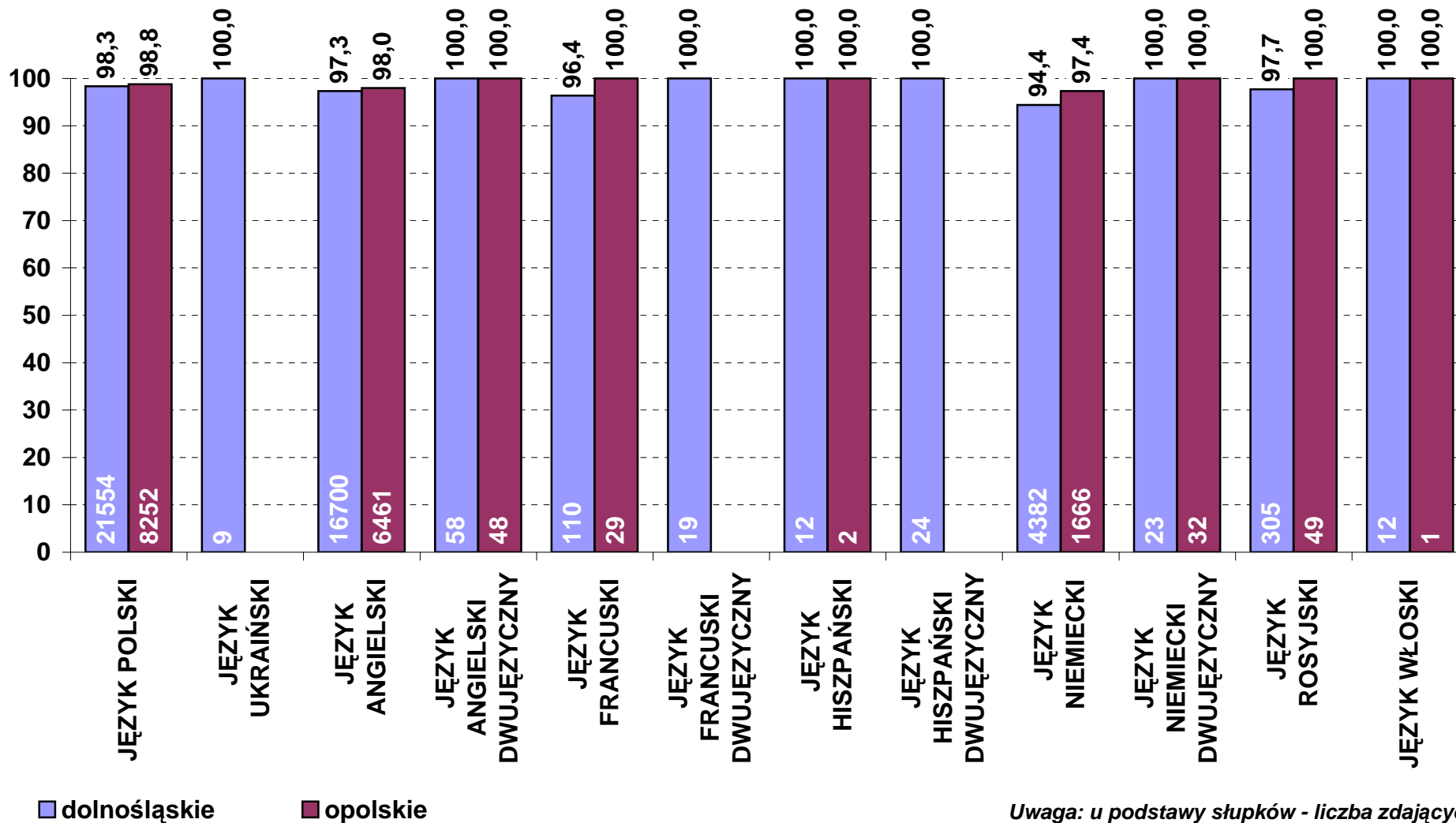

Uwaga: u podstawy słupków - liczba zdających

**Zdawalność egzaminu pisemnego z języka polskiego w 2011 r. wg typów szkół
- zdający po raz pierwszy (stan na dzień 13 września)**

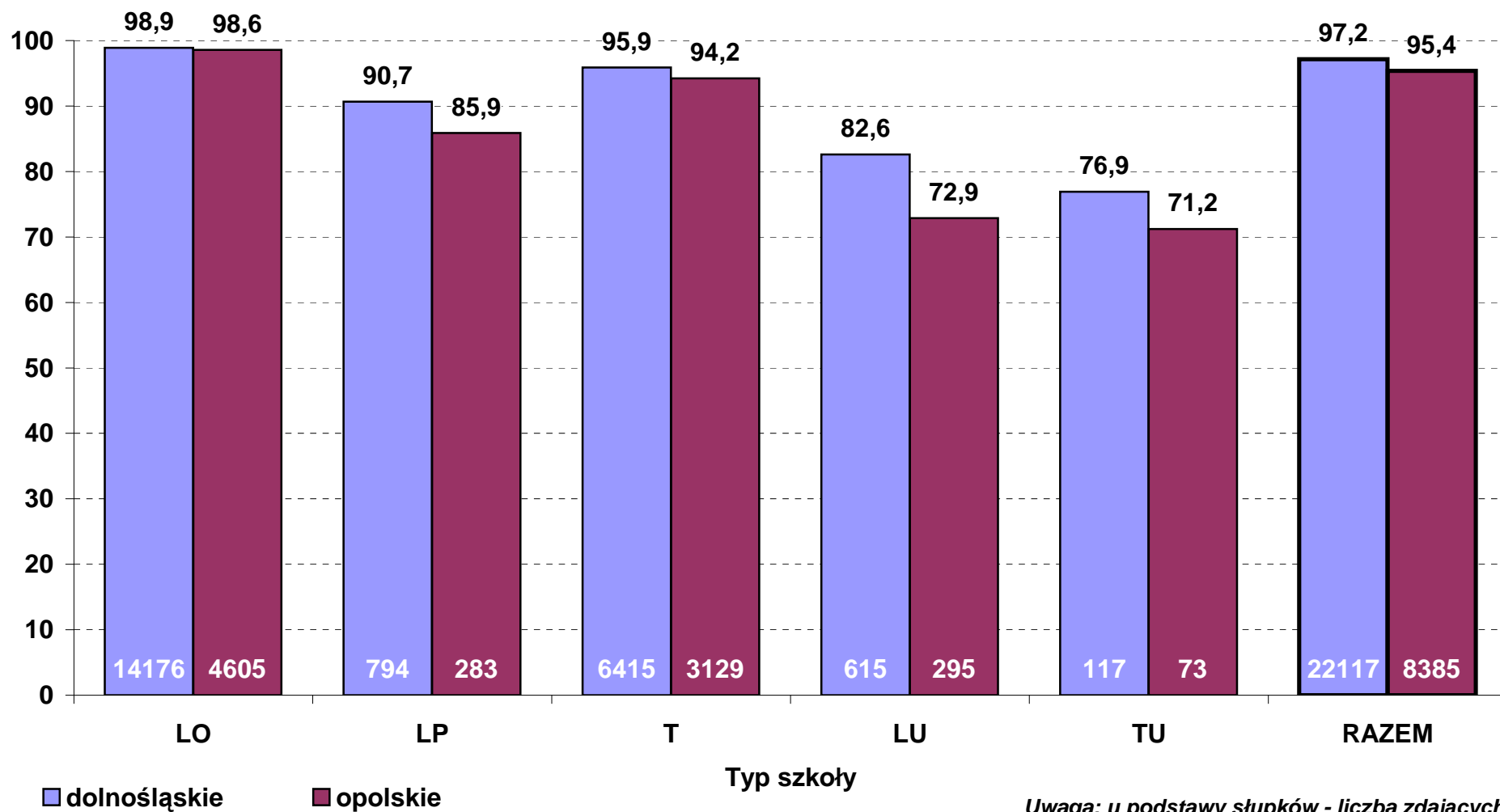

**Średni wynik pkt% z egzaminu pisemnego z języka polskiego w 2011 r. wg typów szkół
- poziom podstawowy (zdający po raz pierwszy, stan na dzień 13 września)**

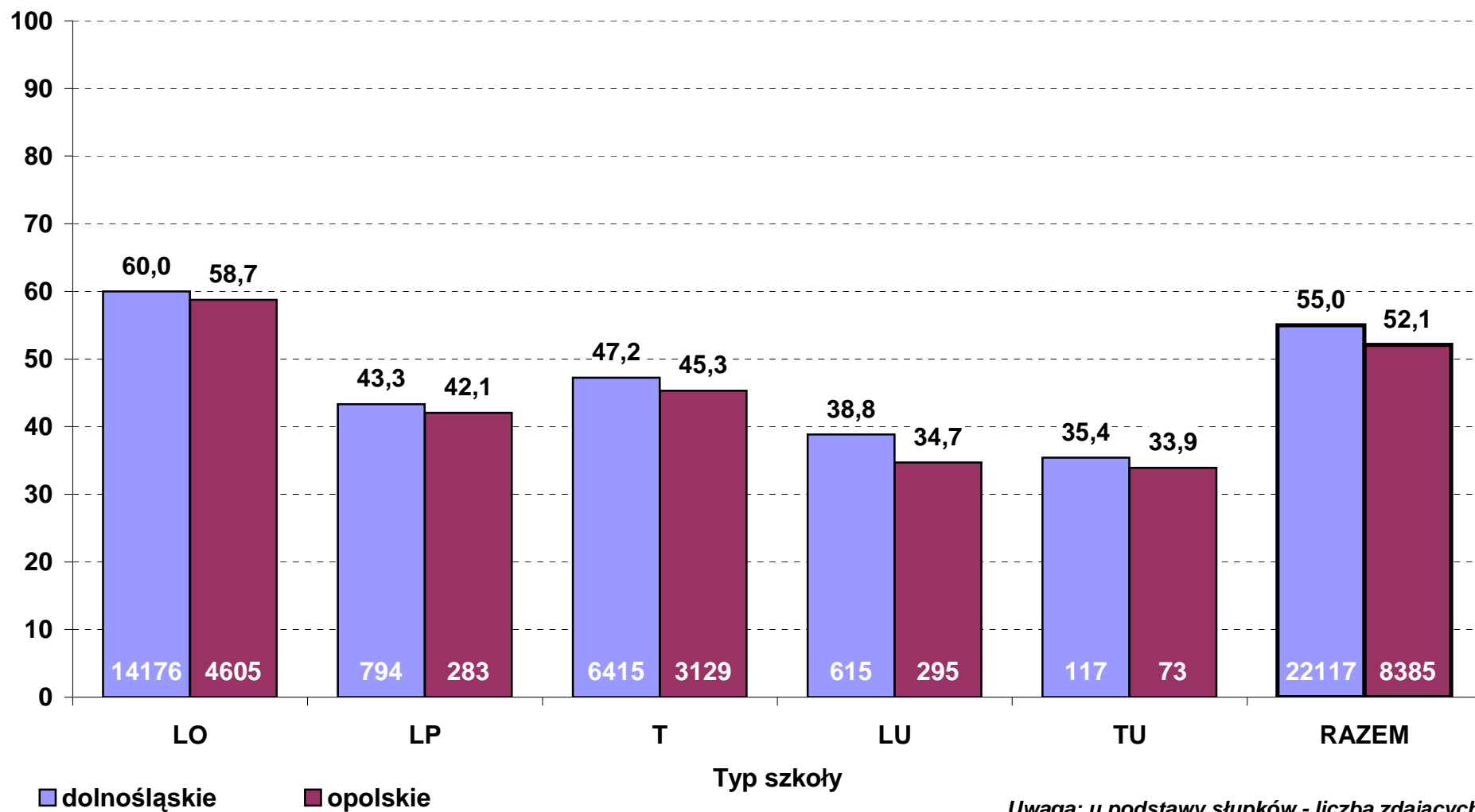

**Średni wynik pkt% z egzaminu pisemnego z języka polskiego w 2011 r. wg typów szkół
- poziom rozszerzony (zdający po raz pierwszy, stan na dzień 13 września)**

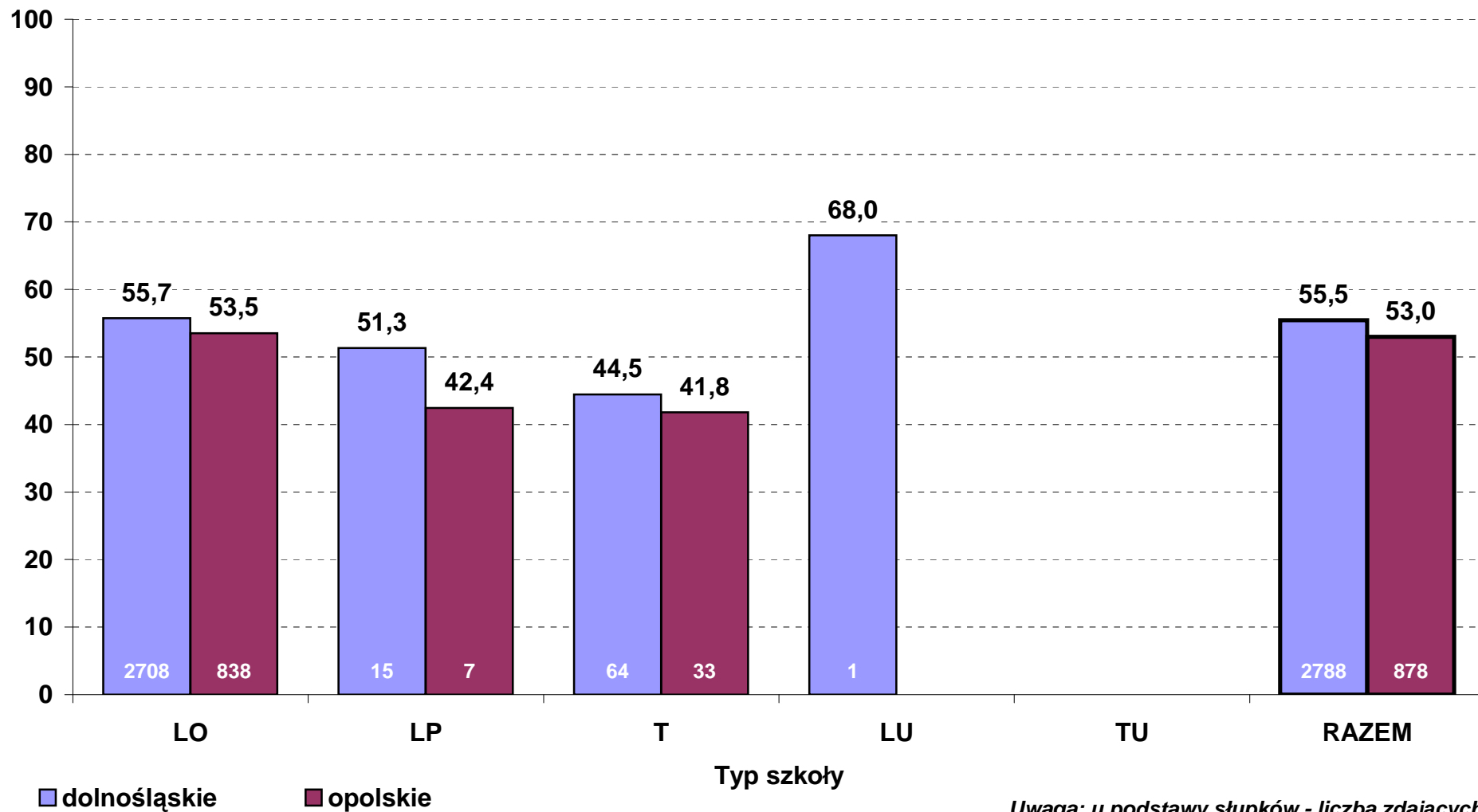

**Zdawalność egzaminu pisemnego z języka angielskiego w 2011 r. wg typów szkół
- zdający po raz pierwszy (stan na dzień 13 września)**

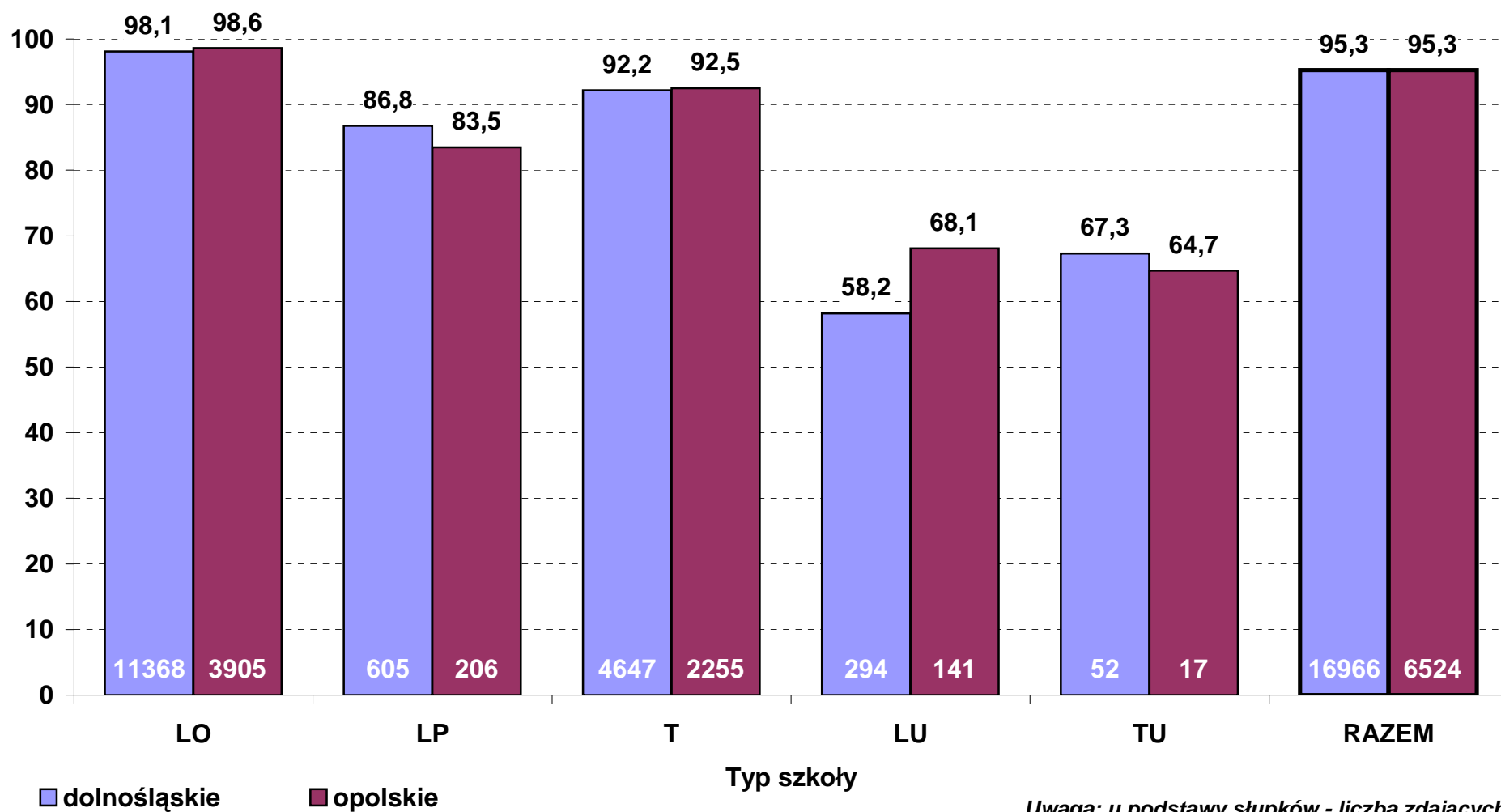

**Średni wynik pkt% z egzaminu pisemnego z języka angielskiego w 2011 r. wg typów szkół
- poziom podstawowy (zdający po raz pierwszy, stan na dzień 13 września)**

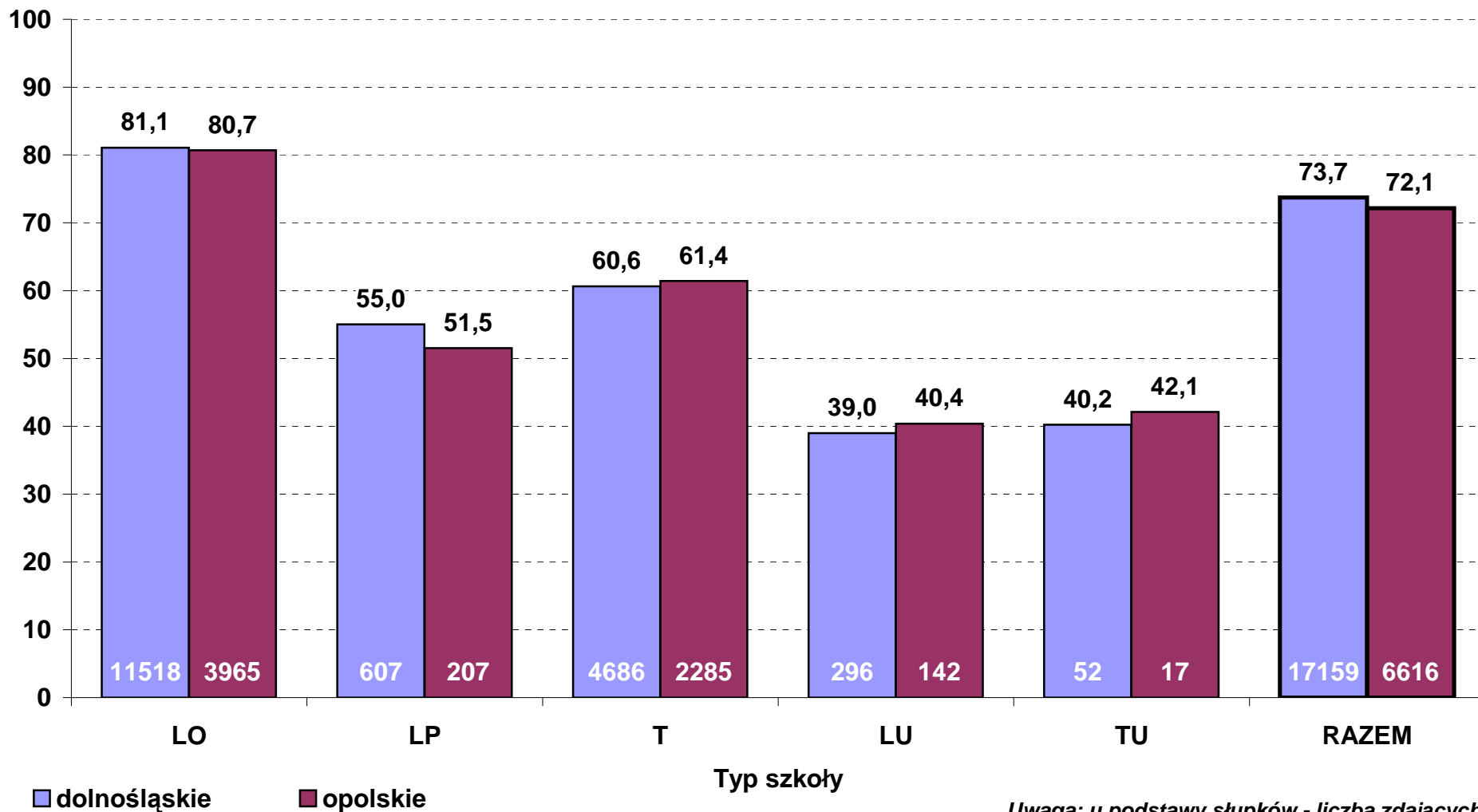

**Średni wynik pkt% z egzaminu pisemnego z języka angielskiego w 2011 r. wg typów szkół
- poziom rozszerzony (zdający po raz pierwszy, stan na dzień 13 września)**

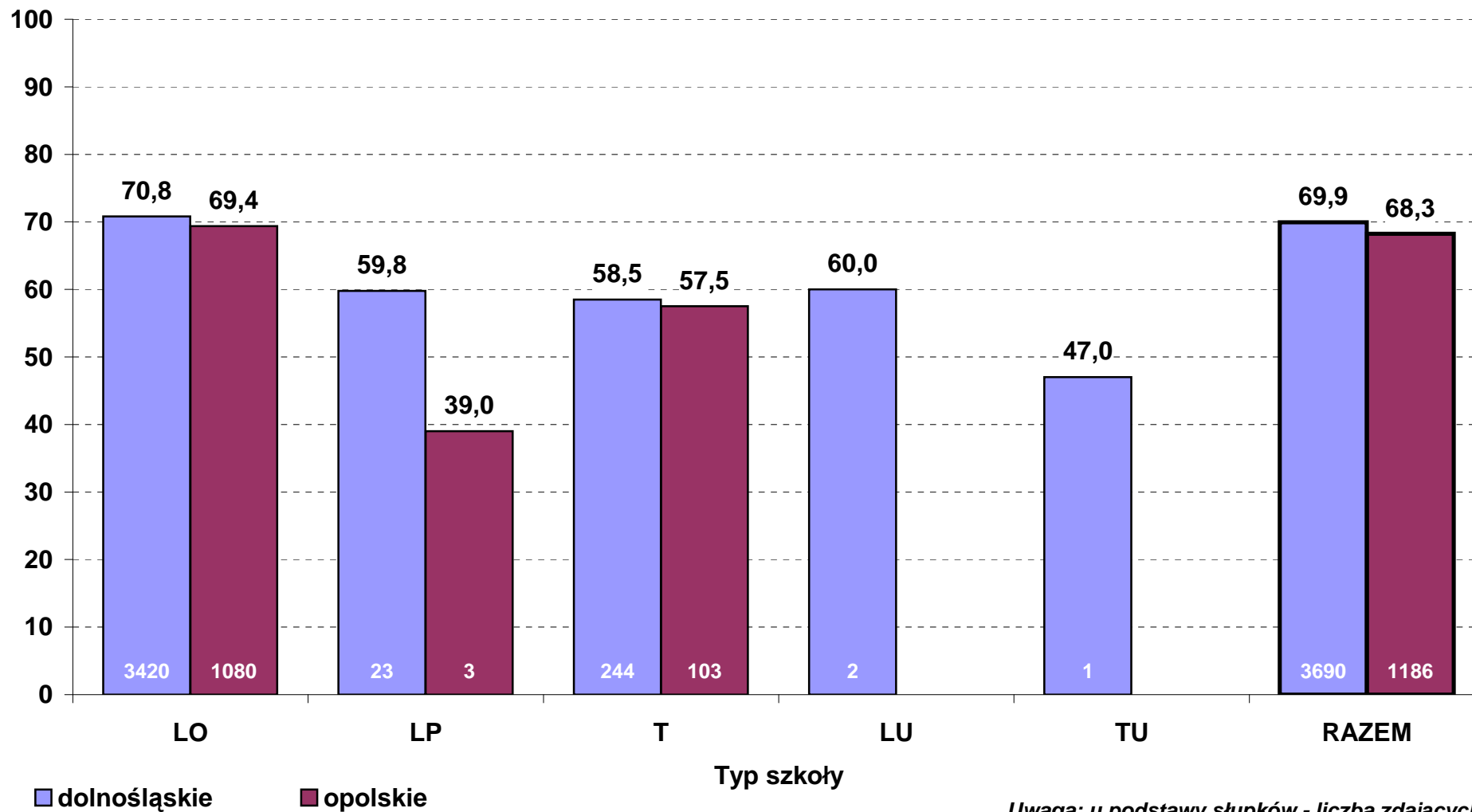

**Zdawalność egzaminu pisemnego z języka niemieckiego w 2011 r. wg typów szkół
- zdający po raz pierwszy (stan na dzień 13 września)**

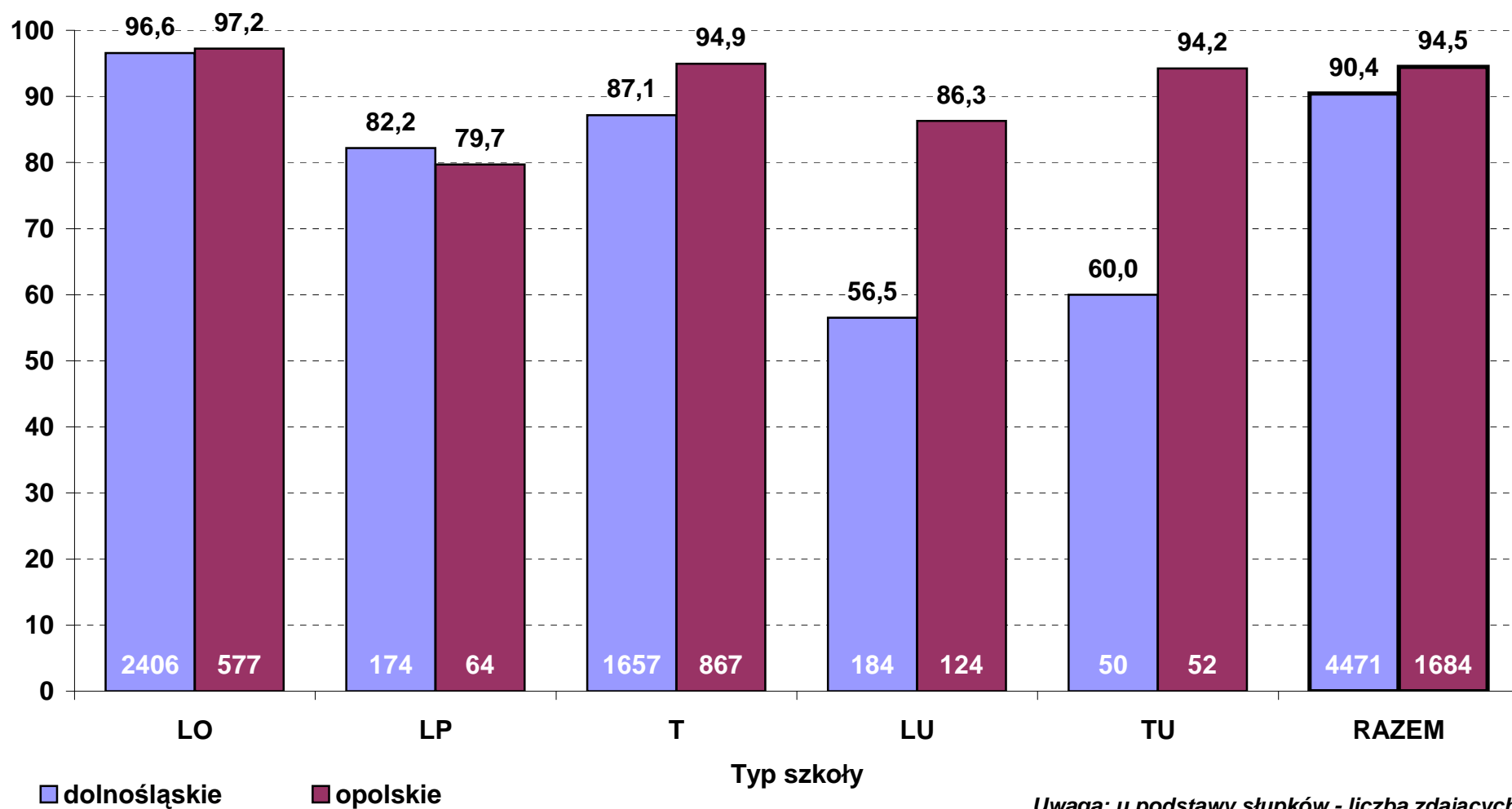

**Średni wynik pkt% z egzaminu pisemnego z języka niemieckiego w 2011 r. wg typów szkół
- poziom podstawowy (zdający po raz pierwszy, stan na dzień 13 września)**

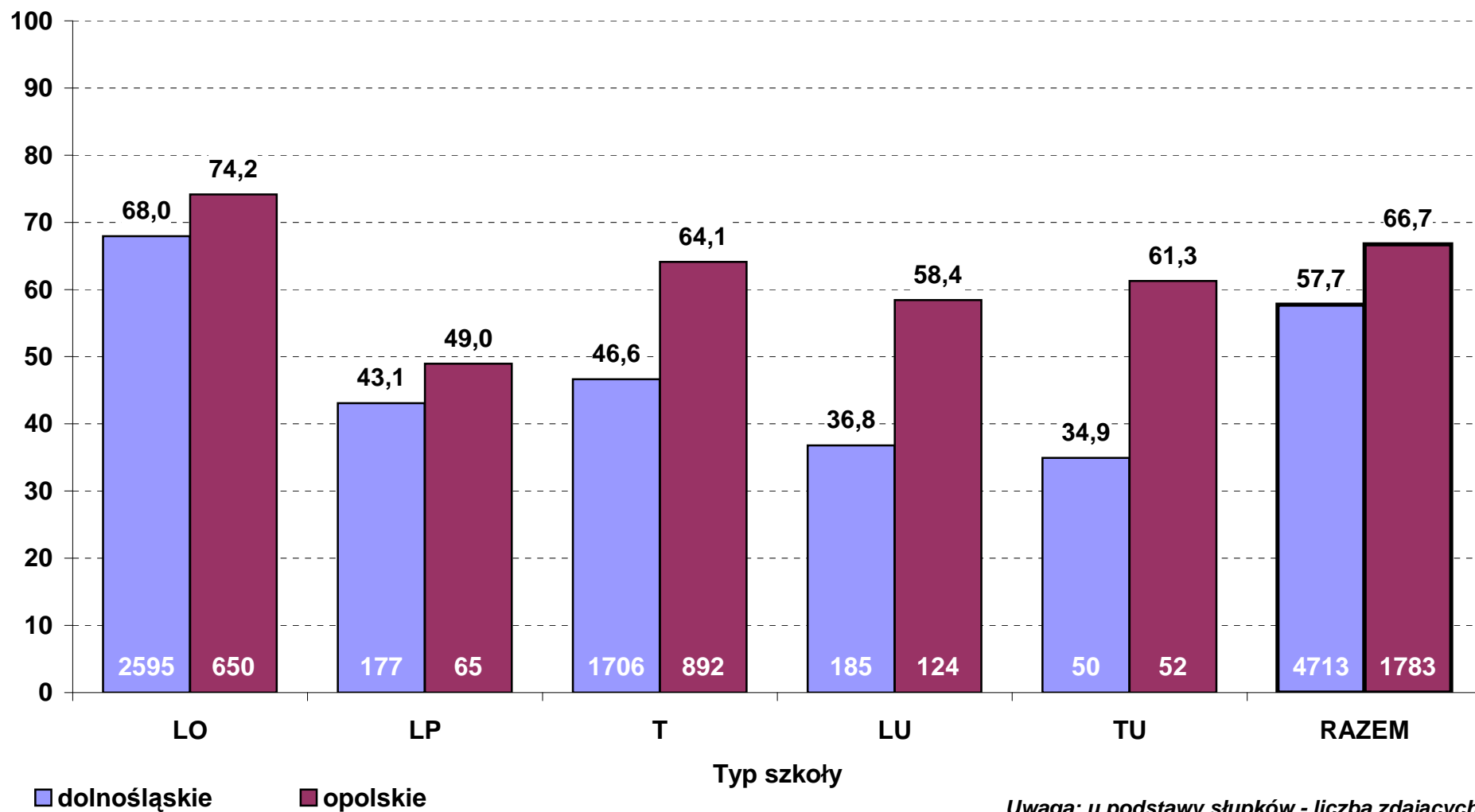

**Średni wynik pkt% z egzaminu pisemnego z języka niemieckiego w 2011 r. wg typów szkół
- poziom rozszerzony (zdający po raz pierwszy, stan na dzień 13 września)**

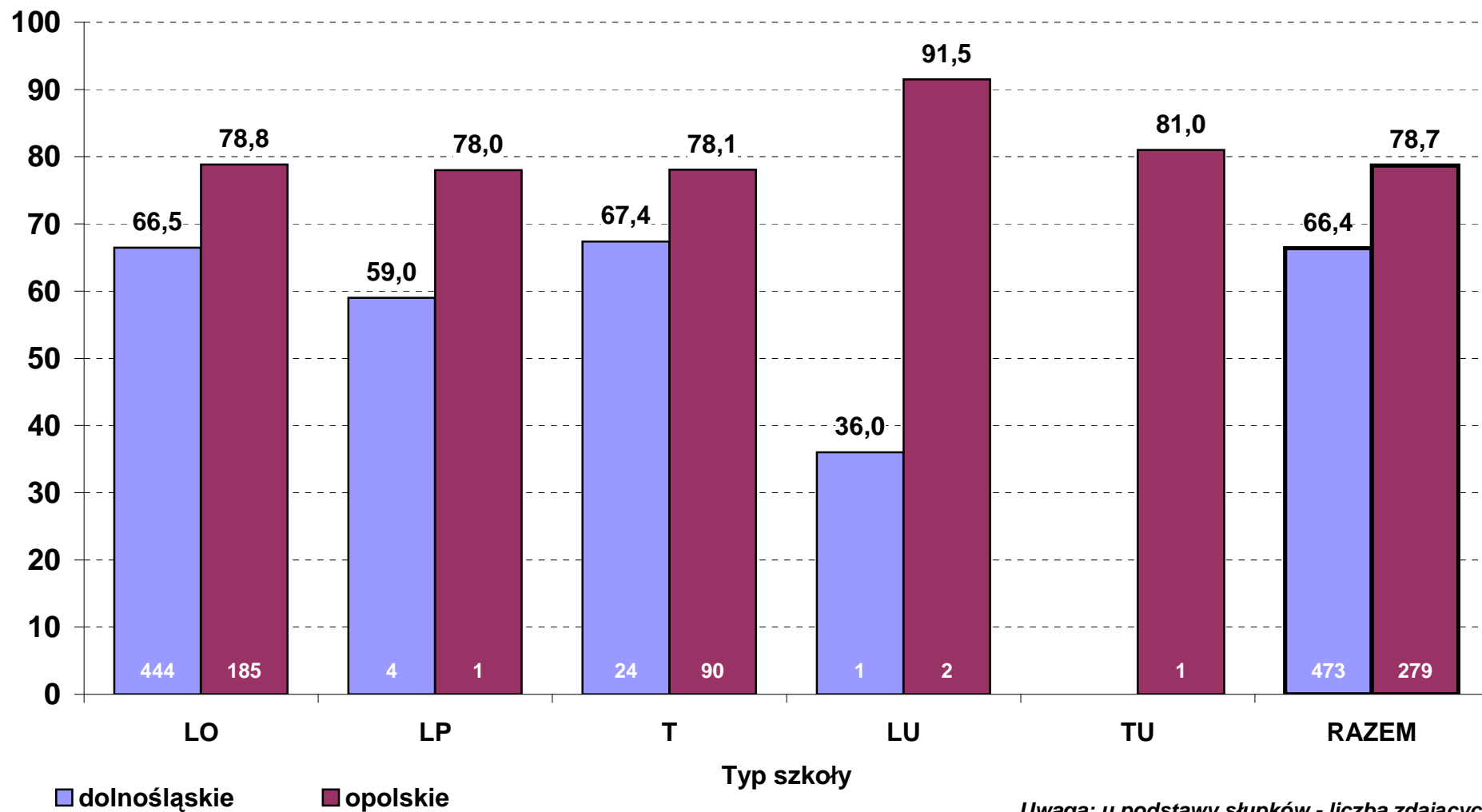

**Zdawalność egzaminu z matematyki w 2011 r. wg typów szkół
- zdający po raz pierwszy (stan na dzień 13 września)**

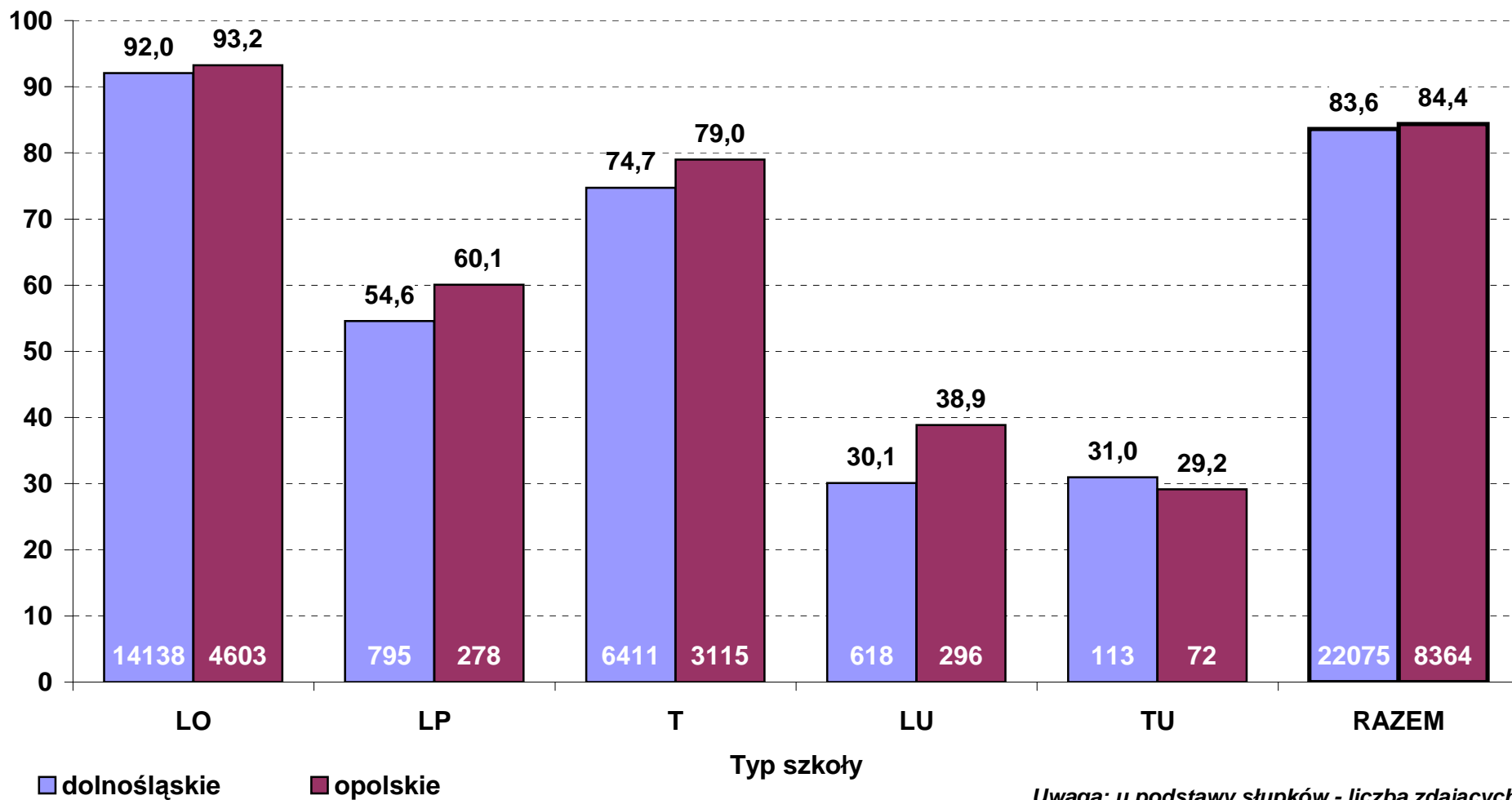

**Średni wynik pkt% z egzaminu z matematyki w 2011 r. wg typów szkół
- poziom podstawowy (zdający po raz pierwszy, stan na dzień 13 września)**

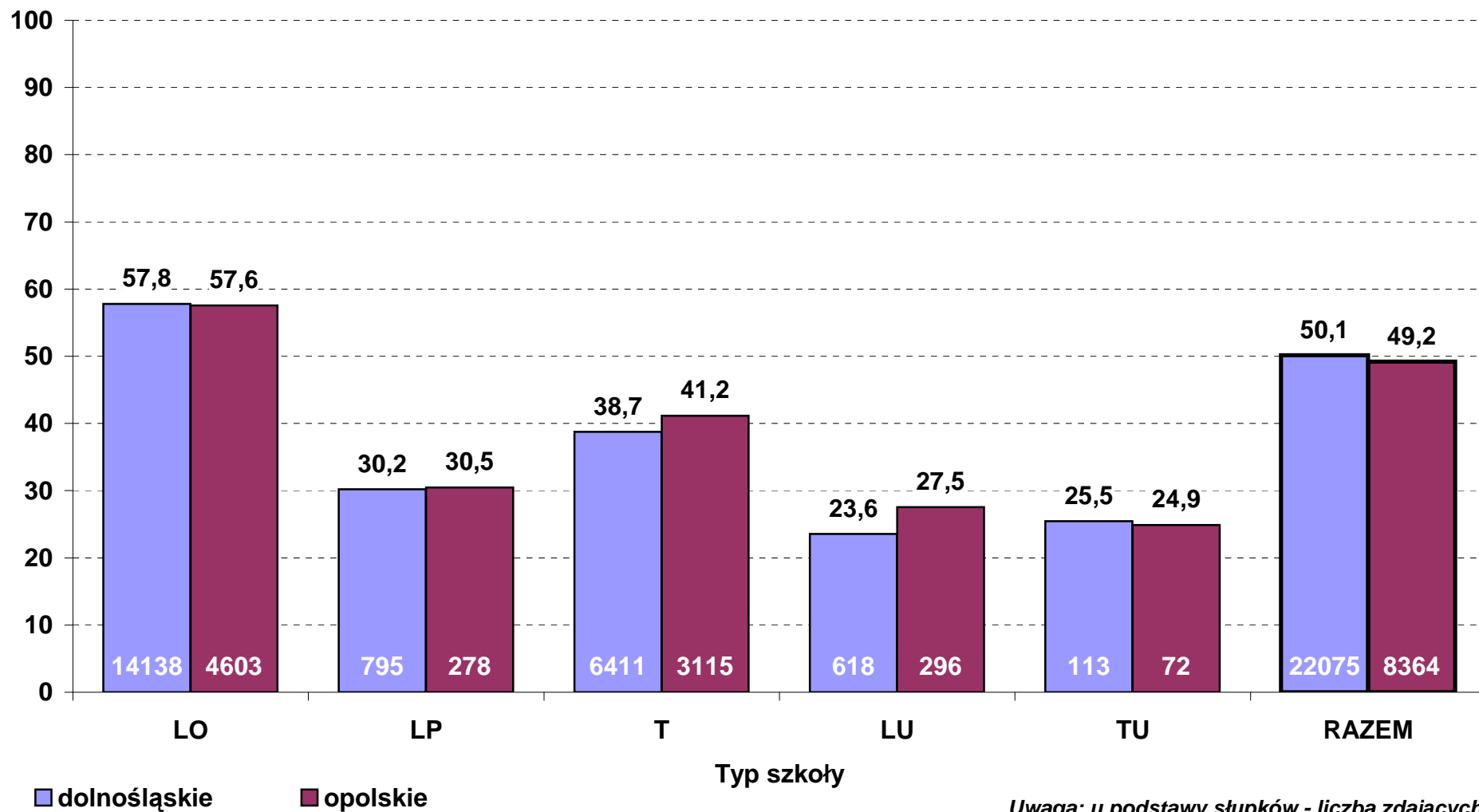

**Średni wynik pkt% z egzaminu z matematyki w 2011 r. wg typów szkół
- poziom rozszerzony (zdający po raz pierwszy, stan na dzień 13 września)**

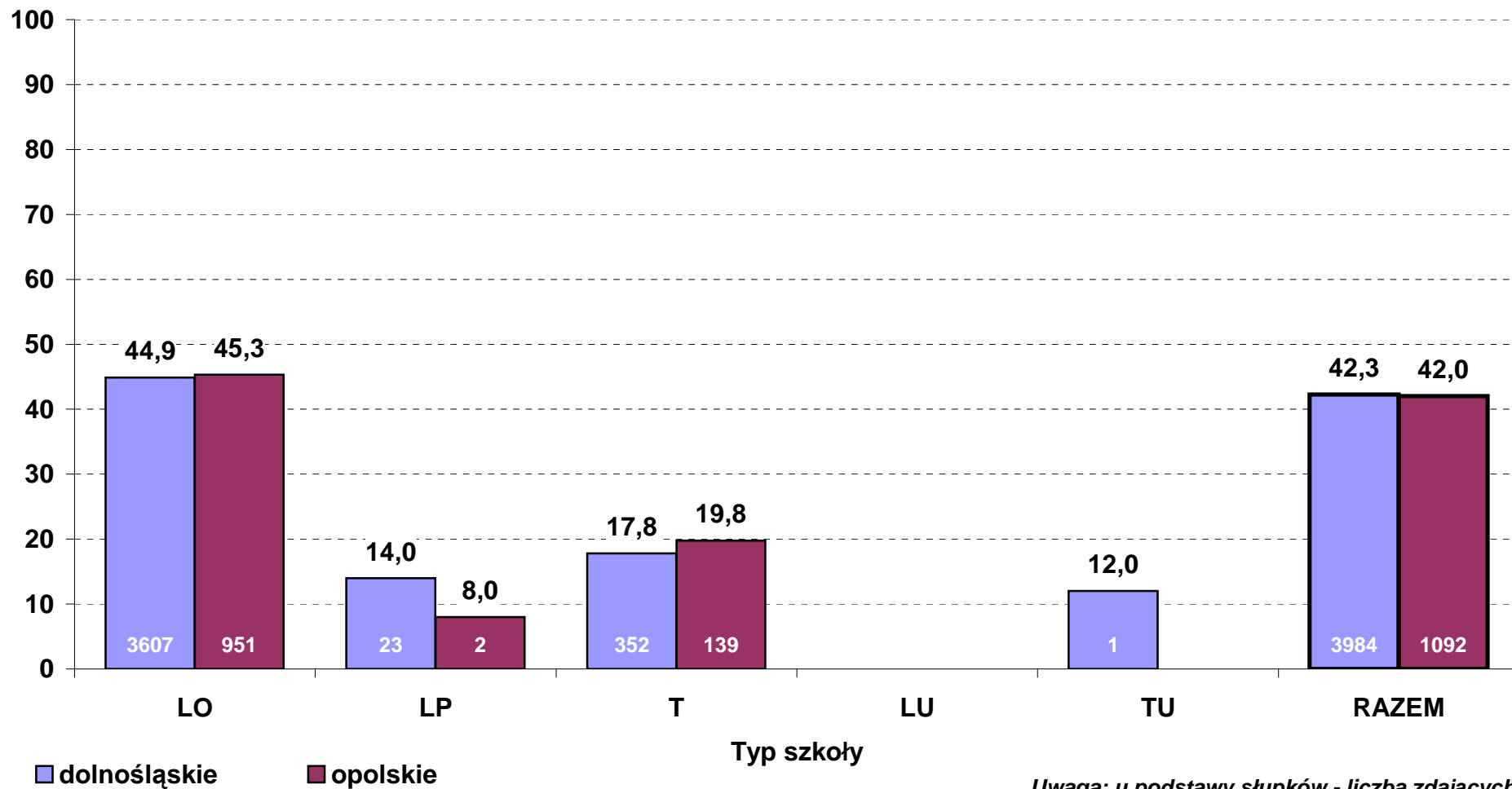

**Średni wynik pkt% z egzaminu z biologii w 2011 r. wg typów szkół
- poziom podstawowy (zdający po raz pierwszy, stan na dzień 13 września)**

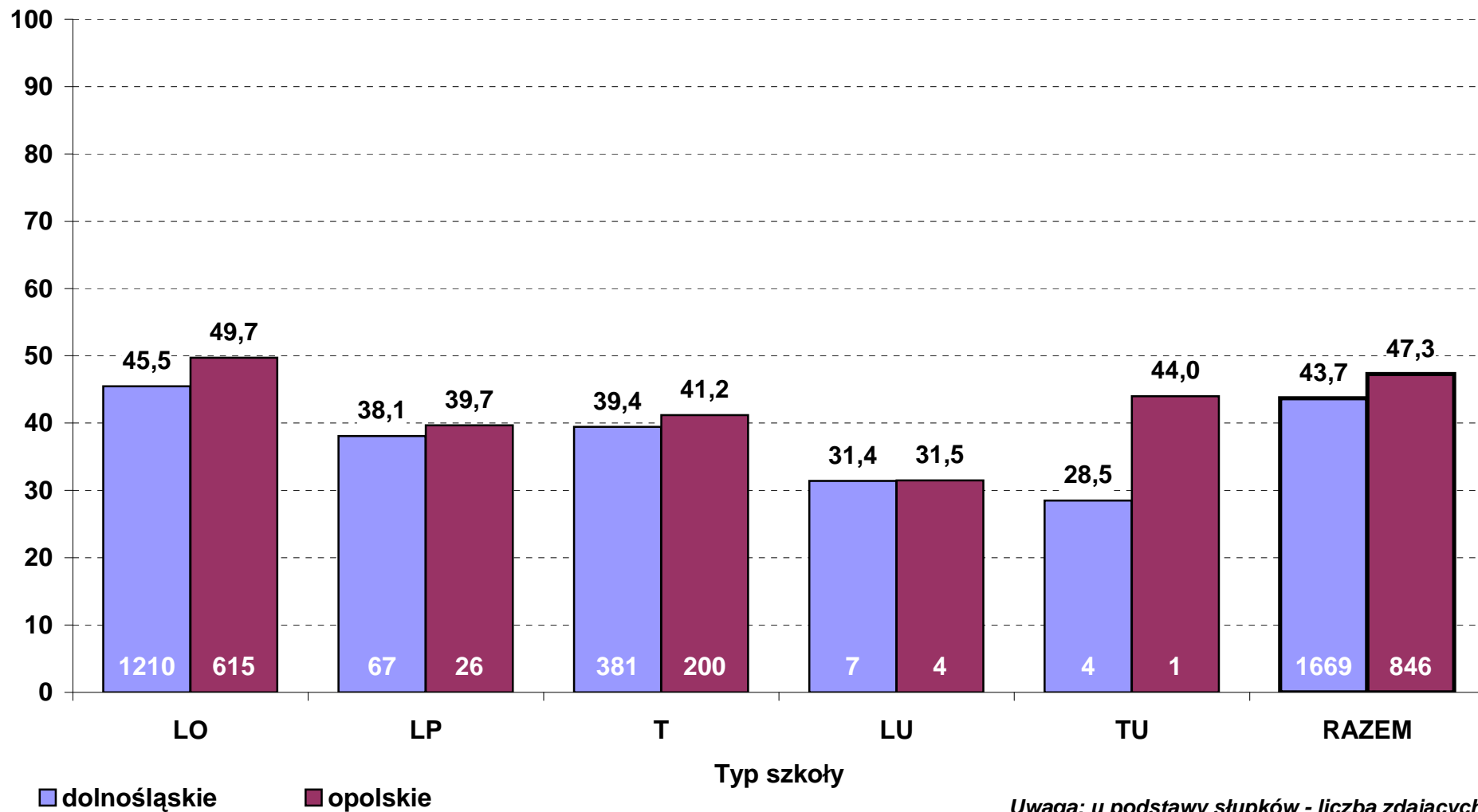

**Średni wynik pkt% z egzaminu z biologii w 2011 r. wg typów szkół
- poziom rozszerzony (zdający po raz pierwszy, stan na dzień 13 września)**

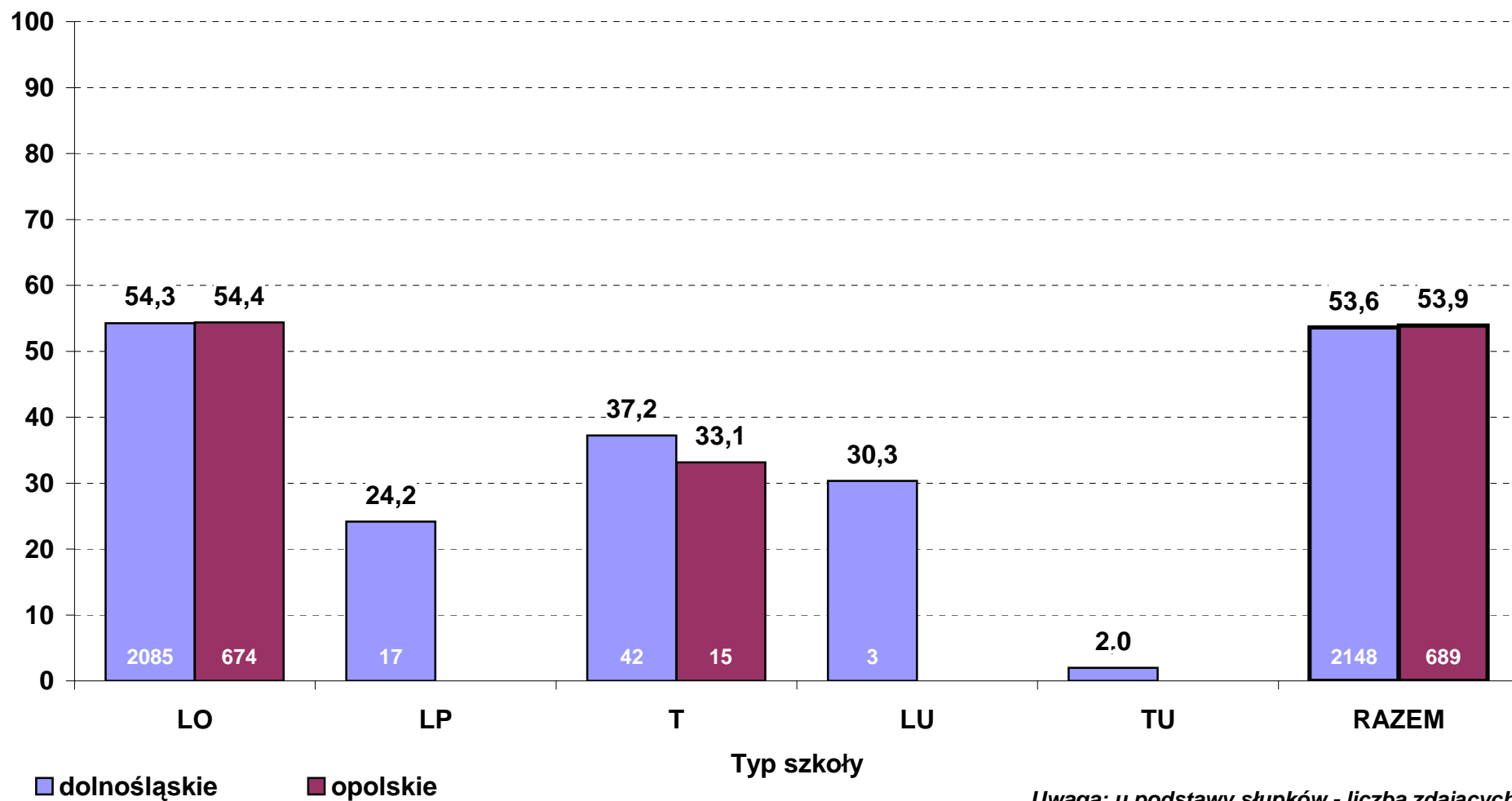

**Średni wynik pkt% z egzaminu z chemii w 2011 r. wg typów szkół
- poziom podstawowy (zdający po raz pierwszy, stan na dzień 13 września)**

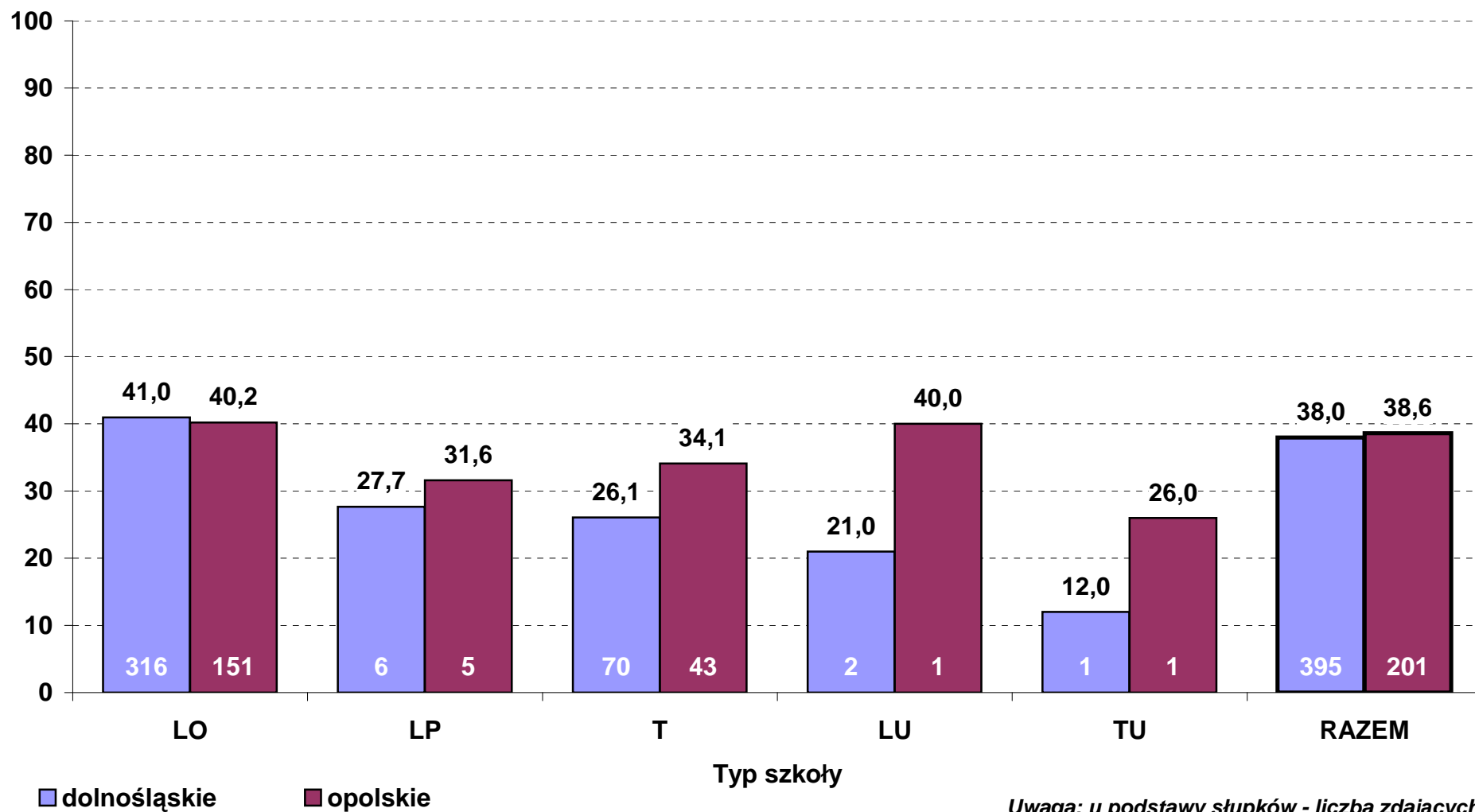

**Średni wynik pkt% z egzaminu z chemii w 2011 r. wg typów szkół
- poziom rozszerzony (zdający po raz pierwszy, stan na dzień 13 września)**

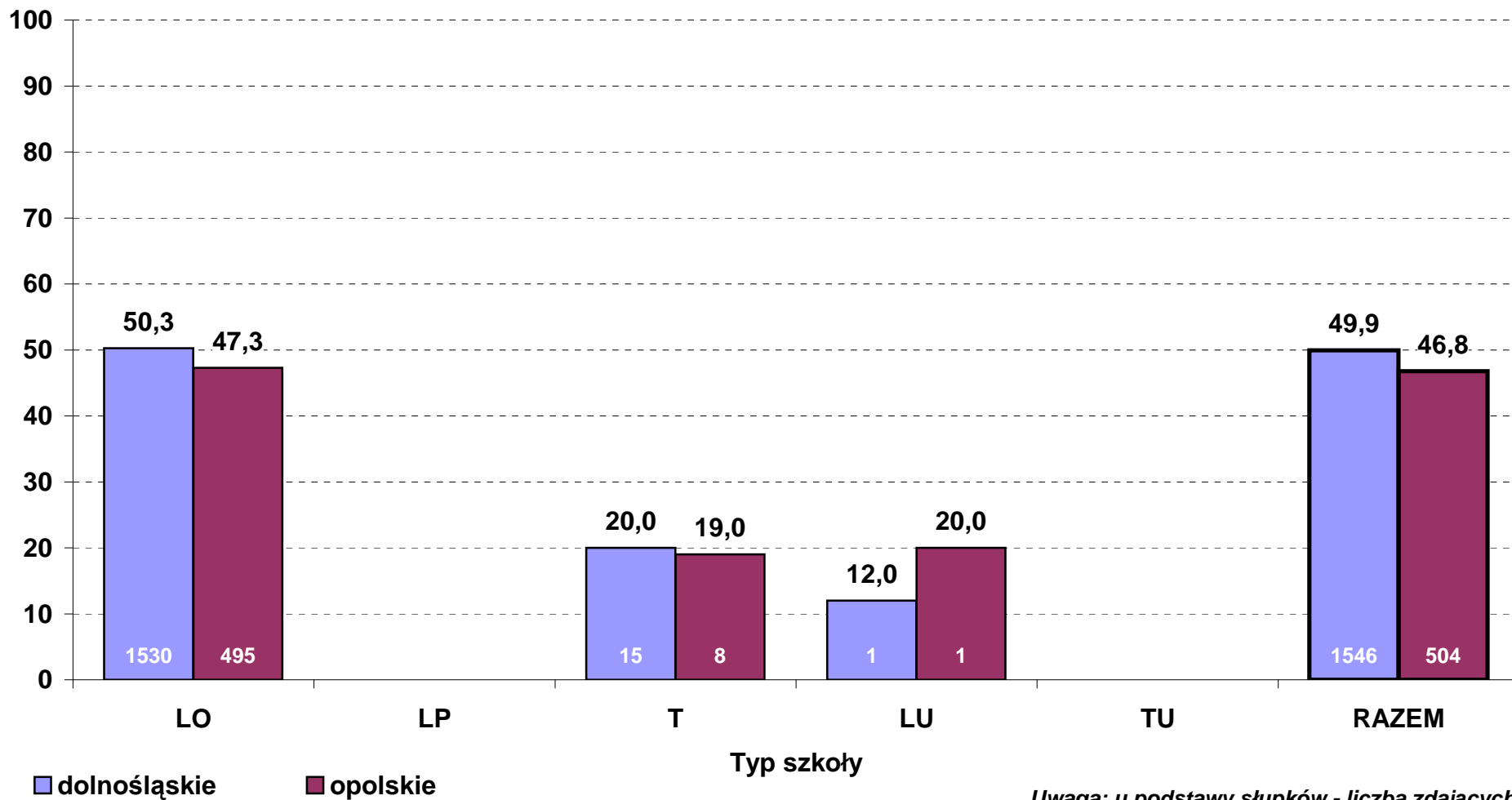

**Średni wynik pkt% z egzaminu z fizyki i astronomii w 2011 r. wg typów szkół
- poziom podstawowy (zdający po raz pierwszy, stan na dzień 13 września)**

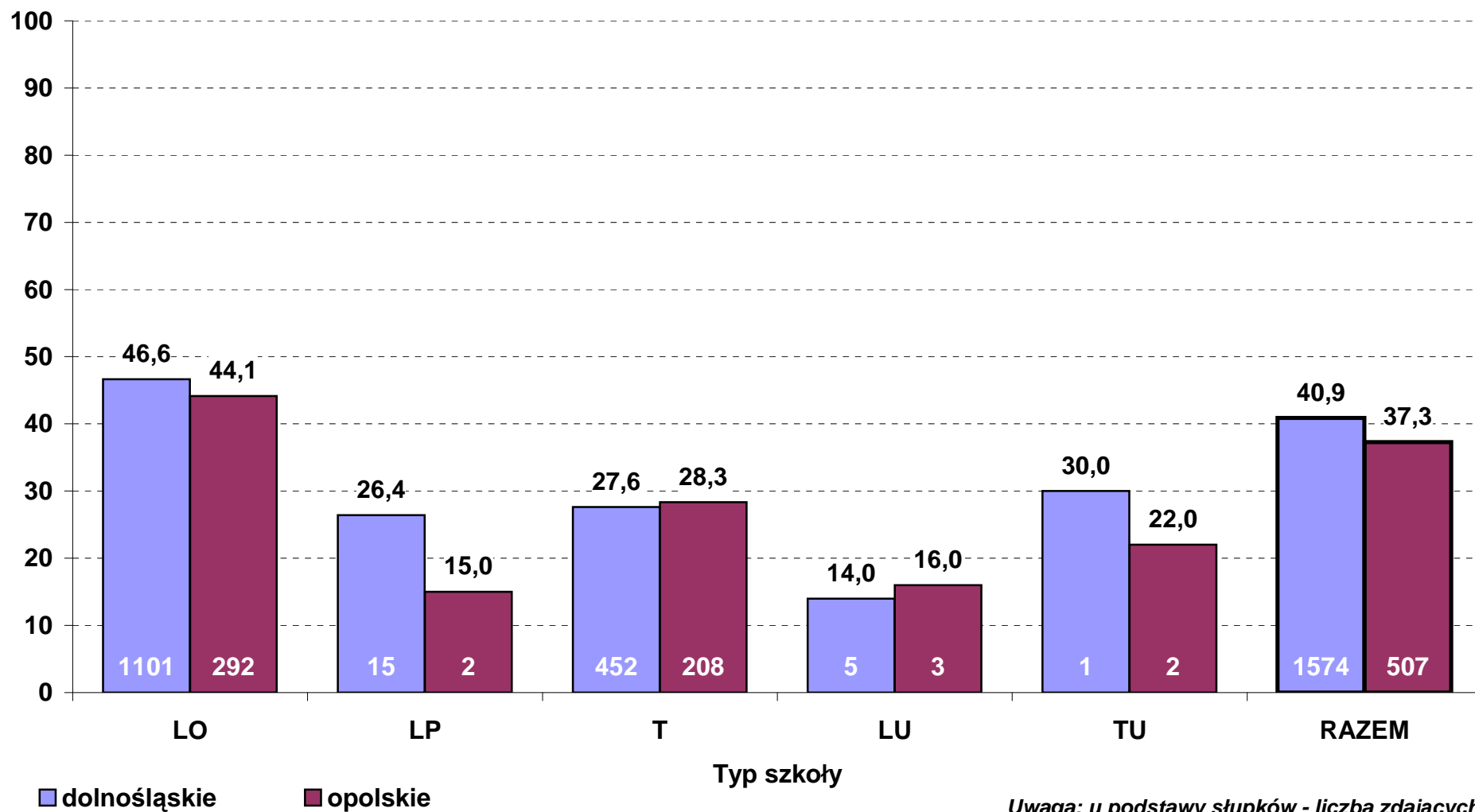

**Średni wynik pkt% z egzaminu z fizyki i astronomii w 2011 r. wg typów szkół
- poziom rozszerzony (zdający po raz pierwszy, stan na dzień 13 września)**

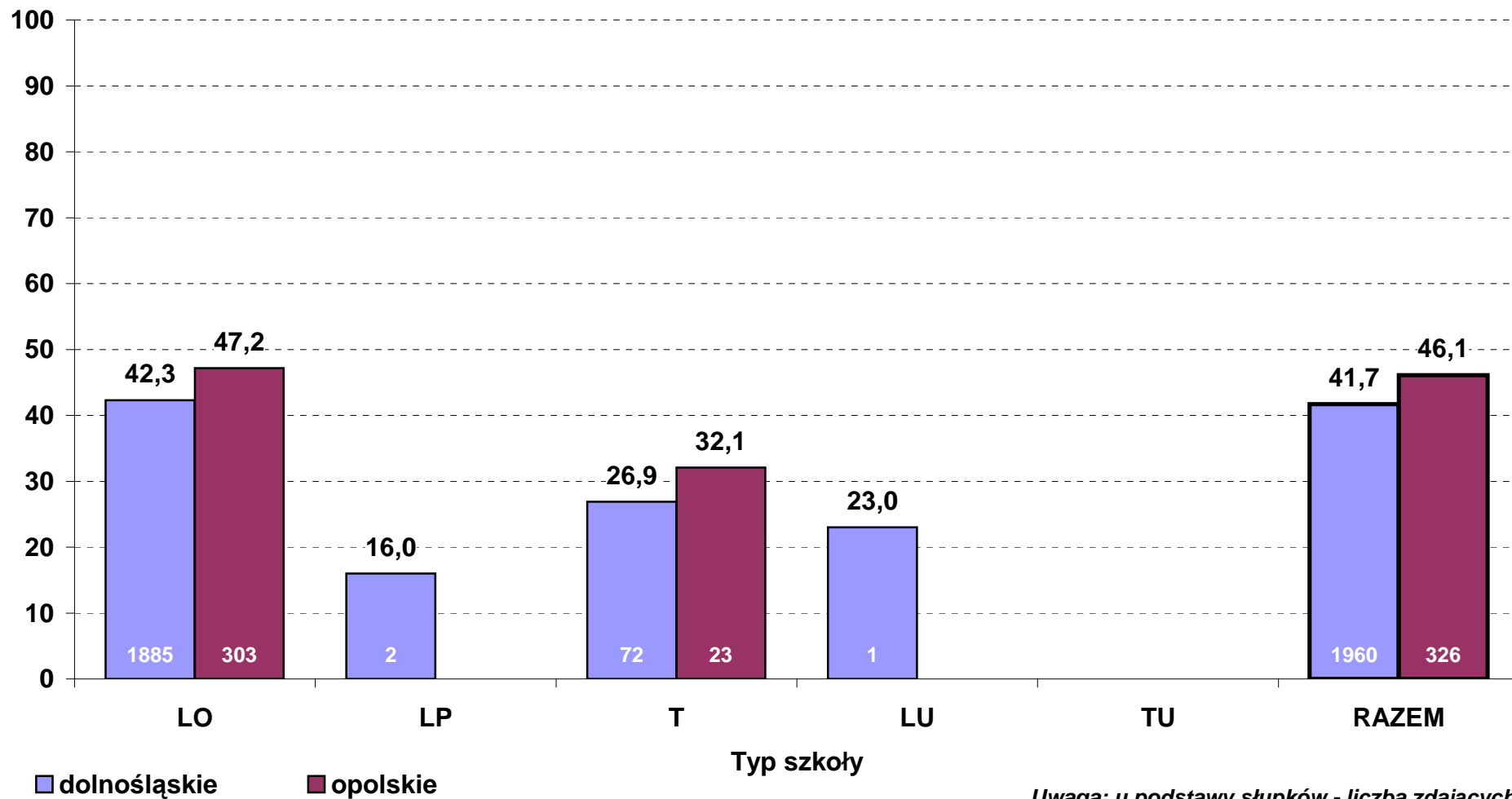

**Średni wynik pkt% z egzaminu z geografii w 2011 r. wg typów szkół
- poziom podstawowy (zdający po raz pierwszy, stan na dzień 13 września)**

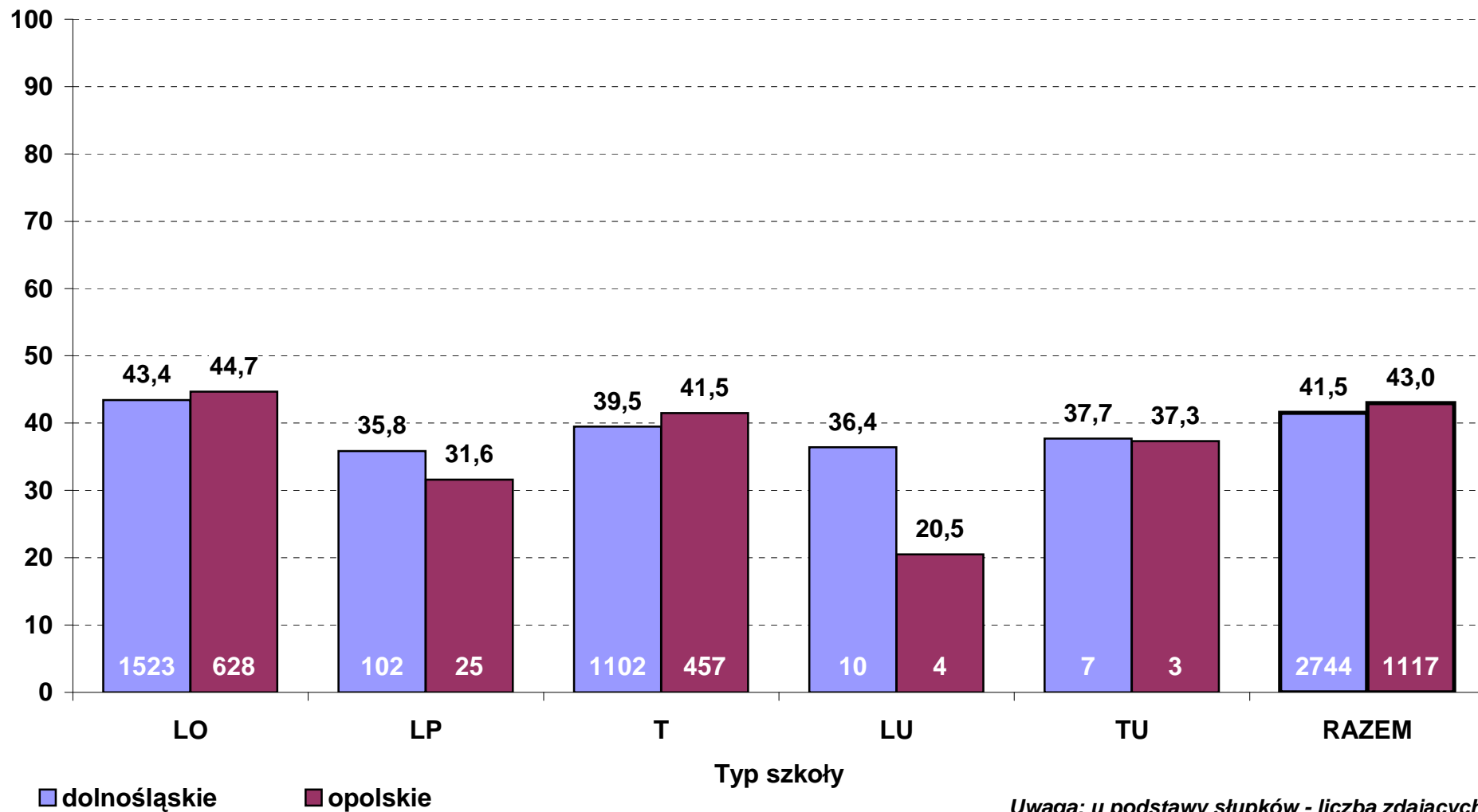

**Średni wynik pkt% z egzaminu z geografii w 2011 r. wg typów szkół
- poziom rozszerzony (zdający po raz pierwszy, stan na dzień 13 września)**

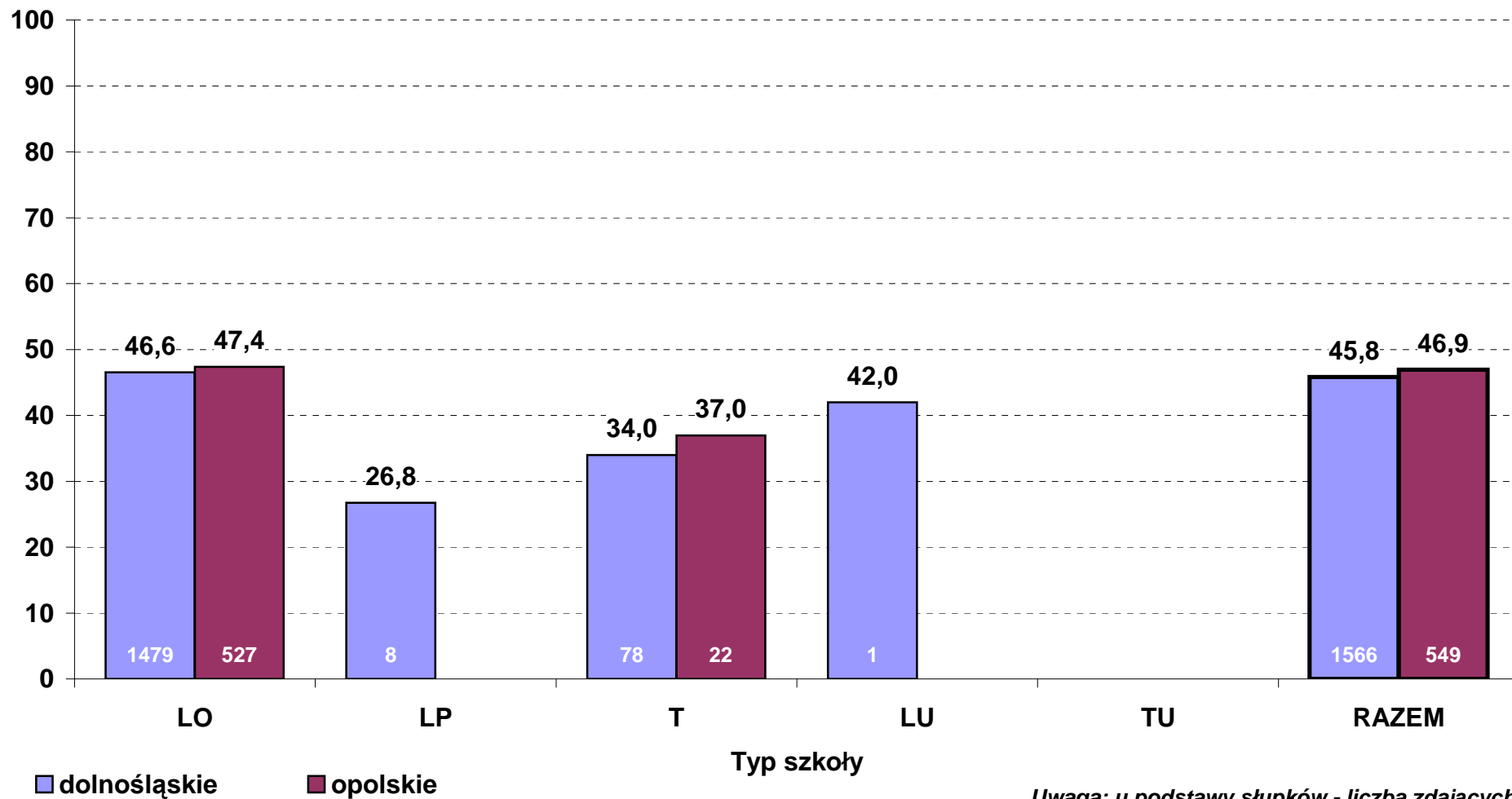

**Średni wynik pkt% z egzaminu z historii w 2011 r. wg typów szkół
- poziom podstawowy (zdający po raz pierwszy, stan na dzień 13 września)**

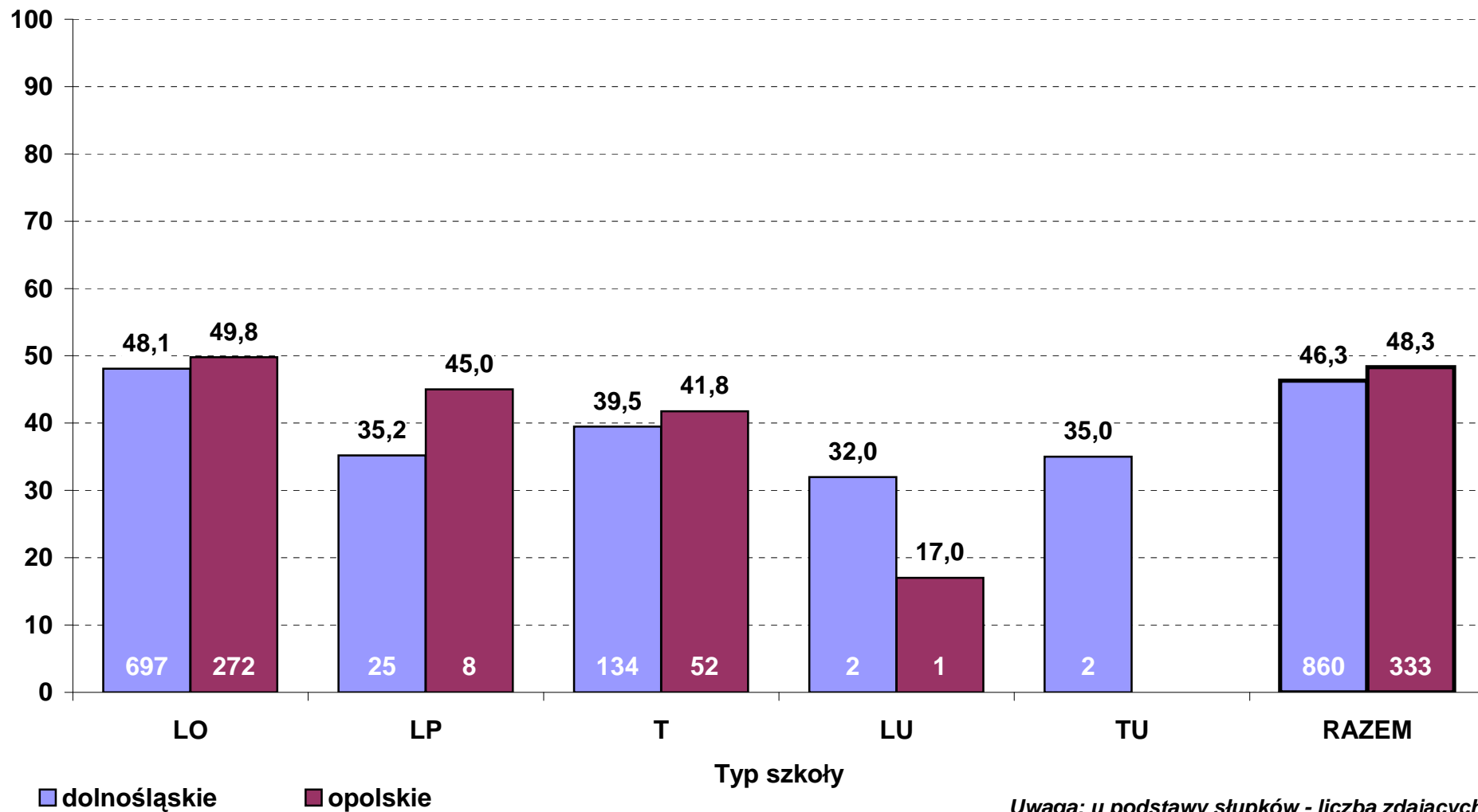

**Średni wynik pkt% z egzaminu z historii w 2011 r. wg typów szkół
- poziom rozszerzony (zdający po raz pierwszy, stan na dzień 13 września)**

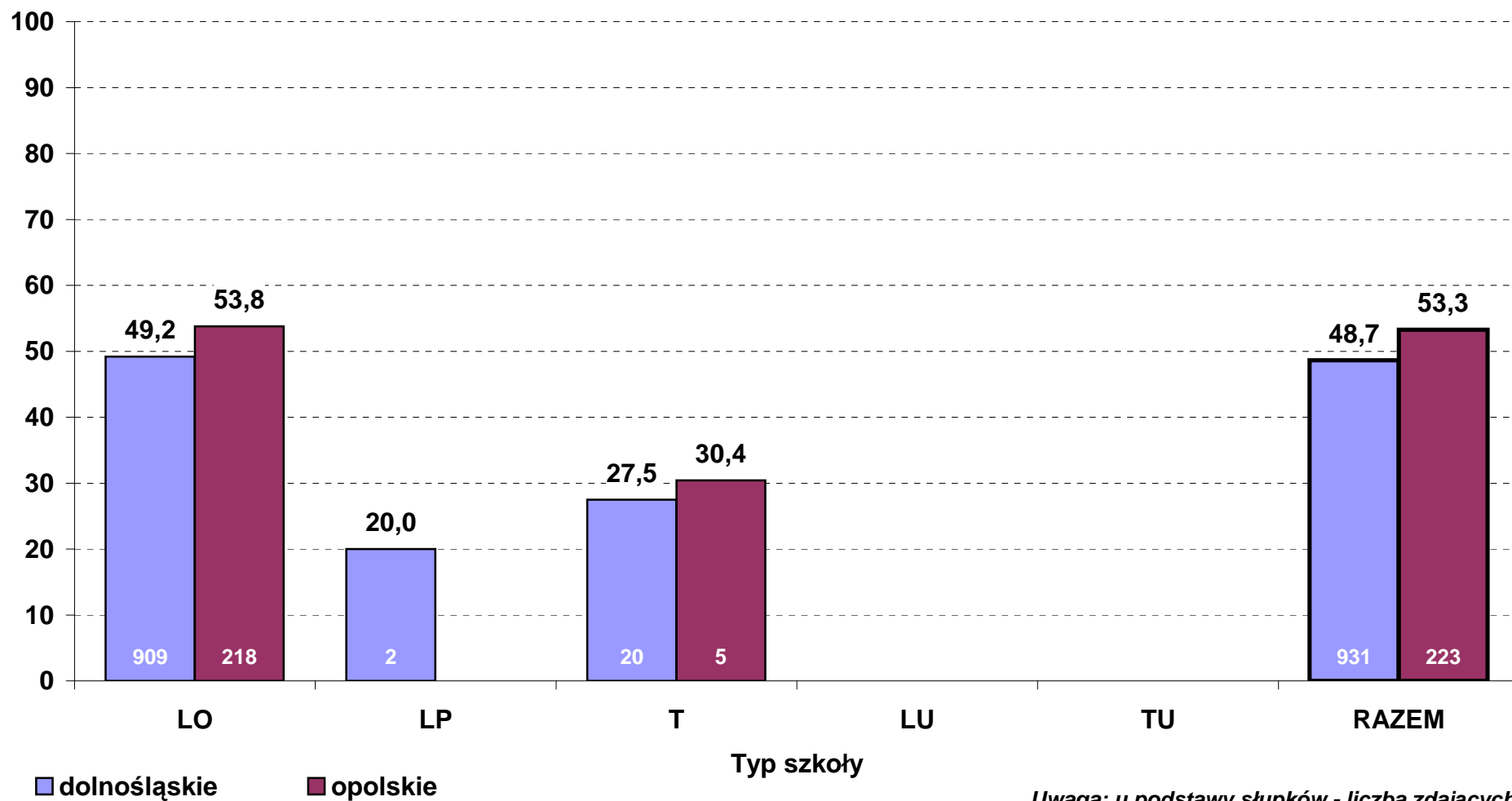

**Średni wynik pkt% z egzaminu z WOS w 2011 r. wg typów szkół
- poziom podstawowy (zdający po raz pierwszy, stan na dzień 13 września)**

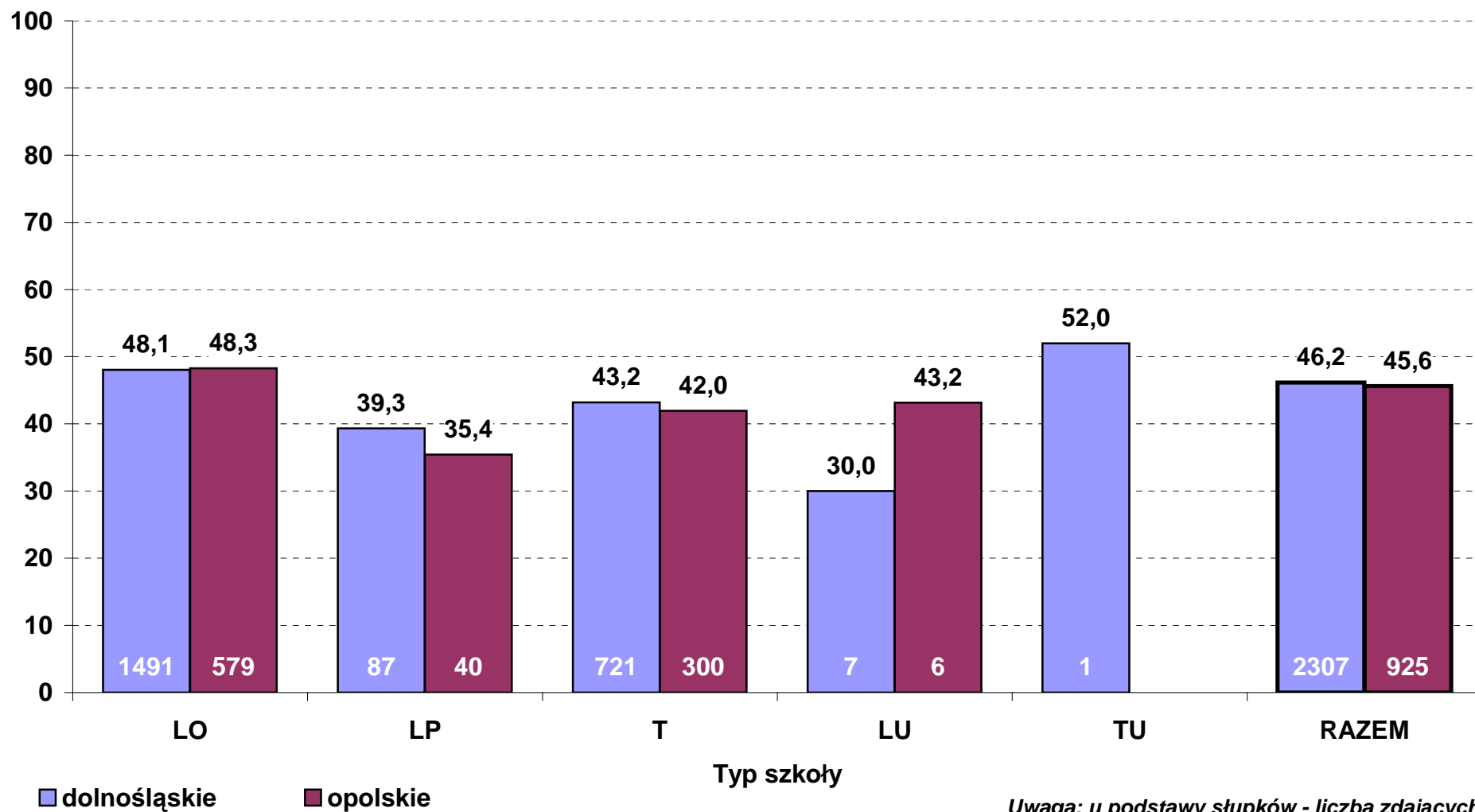

**Średni wynik pkt% z egzaminu z WOS w 2011 r. wg typów szkół
- poziom rozszerzony (zdający po raz pierwszy, stan na dzień 13 września)**

